

**Today Selections >> ASW, CPN, IP**

Stock	S	R	Comment
ASW	7.85	8.15	8 คอนโดใหม่พร้อมโอนปี 2566
CPN	66.25	68.75	Rental Discount อยู่ต่ำกว่า 5% หนุน Margin ดีขึ้น
IP	11.50	12.50	Lab Pharmacy ขยายเพิ่มอีก 4 สาขา

**Political scenario**

- Political scenario:** เราประเมินว่า หากภาวะการเมืองไทยจะดีขึ้นจนทำให้ให้นักลงทุนมีความเชื่อมั่นมากขึ้นในช่วง 1-2 เดือนซึ่งเป็นช่วงสัญญาภาคทางเมืองนี้ อาจจำเป็นต้องเห็นการออกมาแสดงเจตจำนงของพรรคฝ่ายค้านบางพรรคในการที่จะสนับสนุนการโหวตคุณพิธาจากพรรคก้าวไกลเป็นนายกฯ หรืออีกในกรณีหนึ่งอาจต้องเห็นการออกมาแสดงตนของสว. ในการที่จะโหวตให้กับนายกฯ ที่มาจากพรรคเสียงข้างมากในระดับ 30-40 เสียงขึ้นไป ซึ่งนั่นอาจเกิดขึ้นได้หากพรรคก้าวไกลมีการลดจุดยืนในบางประเด็น อย่างเช่นการแก้ไขมาตรา 112 ซึ่งเป็นประเด็นที่สว. หลายคนต่างยกมาเป็นเหตุผลในการที่จะไม่เลือกโหวตให้กับว่าที่นายกฯ ดังกล่าว ด้วยเหตุนี้ เราแนะนำให้ติดตามพัฒนาการของการเมืองไทยในช่วงสุดสัปดาห์นี้ไปจนถึงวันจันทร์หน้าอย่างใกล้ชิด ว่า MOU ที่เขียนโดยพรรคร่วมรัฐบาลร่วมกันนั้น จะมีการพูดถึงและวาง Roadmap เกี่ยวกับประเด็นนี้อย่างไร ซึ่งหากไม่มีการพูดถึงเลย มองจะเป็น Sentiment เชิงบวกต่อตลาดหุ้นในระยะสั้นได้ เนื่องจากอาจเป็นตัวเปิดทางไปสู่การปลดล็อคทางการเมืองในอนาคต นอกจากนี้ แนะนำติดตามแนวโน้มนโยบายอื่นๆ ที่จะมีผลกระทบต่ออุตสาหกรรมและบจ. ต่างๆ ในอนาคต อย่างเช่น นโยบายทางด้านพลังงาน เป็นต้น
- Strategy: ในเชิงกลยุทธ์** เรามองว่าเพื่อความปลอดภัย อาจยังจำเป็นที่จะต้องหลีกเลี่ยงหรือ Underweight กลุ่มหุ้นที่อาจถูกปรับเปลี่ยนโครงสร้างในระยะยาวจากนโยบายพรรคแกนนำก้าวไกล อย่างเช่นกลุ่มพลังงาน กลุ่มโรงไฟฟ้า กลุ่มที่อิงกับสัญญาสัมปทานและการประมูลต่างๆ รวมถึงกลุ่มผู้เล่นผูกขาด/กึ่งผูกขาดในอุตสาหกรรมที่อาจถูกเปิดเสรีมากขึ้น และมองเช่นเดิมว่า หากต้องการเข้าซื้อหุ้นที่ปรับลงมาแรงในสัปดาห์นี้รับข่าวผลการเลือกตั้ง น่าจะมองไปยังหุ้นในกลุ่มที่เชื่อมโยงกับพรรคการเมืองที่เจอกับความผิดหวังจากการเลือกตั้งในรอบนี้ แต่ไม่ได้อยู่ในกลุ่มอุตสาหกรรมที่มีความเสี่ยง อย่างเช่น **PR9, SC, SIRI** เป็นต้น ส่วนนอกเหนือจากหุ้นในกลุ่มนี้ เรามองว่าในภาพรวม ยังสามารถที่จะพิจารณาการเพิ่มน้ำหนักในหุ้นไทยไว้ก่อนได้ เนื่องจากดัชนีปัจจุบันยังคงอยู่สูงกว่าระดับดัชนีที่เหมาะสมในกรณีฐานของเราใหม่ที่ 1490 จุด

**แนวรับ 1,517 แนวต้าน 1,545**
**บทวิเคราะห์วันนี้**

- CHG (ซื้อ ราคาเป้าหมาย 3.94 บาท)** ปรับกำไรปี 2566 ลงจาก Margin ที่ลดลง
- COM7: Stock Comment (ซื้อ ราคาเป้าหมาย 39 บาท)** อัปเดตเหตุการณ์ประชุมนักวิเคราะห์
- PTG: Stock Comment (ซื้อเก็งกำไร ราคาเป้าหมาย 15.20 บาท)** PTG: สรุป Analyst Meeting

**Market Summary**

	Closed	+/-	%Chg
SET	1,526.69	+ 3.95	+ 0.26
SET50	925.91	+ 2.98	+ 0.32
SET100	2,058.67	+ 6.96	+ 0.34
Mai	488.22	+ 0.18	+ 0.04
Dow Jones	33,535.91	+115.14	+0.34
Nasdaq	12,688.84	+188.27	+1.51
Nikkei	30,573.93	+ 480.34	+ 1.60
Hang Seng	19,727.25	+ 166.68	+ 0.85
SET Mkt. Cap (Btmn)	18,728.40		
SET Turnover (Btmn)	54,749.78		
PER(x)	18.14		

**Stock Top Active**

DELTA	CPALL	AOT	PTTEP	BDMS
-------	-------	-----	-------	------

**Sector Top Active**

ENERG	COMM	BANK
-------	------	------

**Investors Data – SET (Btmn)**

18 May.23	Buy	Sell	Net
Institution	6,877	4,402	2,475
Proprietary	3,823	4,408	-584
Foreign	26,491	29,735	-3,244
Local	17,559	16,206	1,353
1-18 May.23	Buy	Sell	Net
Institution	76,036	58,134	17,902
Proprietary	44,204	45,794	-1,590
Foreign	288,990	303,557	-14,568
Local	186,739	188,482	-1,744

**Commodities**

	18 May.23	17 May.23	Chg	%Chg
Bt/US\$	34.39	34.24	+0.15	+0.44
US\$/Yuan	7.035	6.997	+0.04	+0.54
US Bond Yield 10y(%)	3.638	3.600	+0.04	+1.06
Brent Oil (US\$/bbl)	75.86	76.96	-1.10	-1.43
Nymex Oil (US\$/bbl)	71.94	72.89	-0.95	-1.30
Gold Spot (US\$/oz)	1,957.90	1,981.82	-23.92	-1.21
Baltic Dry Index	1,402.00	1,425.00	-23.00	-1.61
Dollar Index (DXYO)	103.52	102.86	+0.66	+0.65

**Today's Event**

- JASIF XD** 0.23 บาท
- SPRIME XD** 0.14 บาท
- CIG-W9** เข้าซื้อขายเป็นวันแรก (289.0mn sh 1:1 @ Bt0.50)

**ณัฐชาต เมฆชาลี**  
 CFA, FRM (ID: 31379)  
 E-mail: nuttachat@trinitythai.com

บริษัทหลักทรัพย์ ทรินิตี้ จำกัด, 179 อาคารบางกอก ซิตี้ ทาวเวอร์ ชั้น 25-26, 29 ถนนสาทรใต้ เขตสาทร กรุงเทพฯ 10120 โทรศัพท์ 0-2088-9100 โทรสาร 0-2088-9399

รายงานฉบับนี้จัดทำขึ้นโดยข้อมูลเท่าที่ปรากฏและเชื่อว่าเป็นที่น่าเชื่อถือแต่ไม่เป็นการยืนยันความถูกต้องและความสมบูรณ์ของข้อมูลนั้นๆ โดยบริษัทหลักทรัพย์ ทรินิตี้ จำกัด ผู้จัดทำขอสงวนสิทธิ์ในการเปลี่ยนแปลงความเห็นหรือประมาณการต่าง ๆ ที่ปรากฏในรายงานฉบับนี้โดยไม่ต้องแจ้งล่วงหน้า รายงานฉบับนี้มีวัตถุประสงค์เพื่อใช้ประกอบการตัดสินใจของนักลงทุน โดยไม่ได้เป็นการชี้นำหรือชักชวนให้ นักลงทุนทำการซื้อหรือขายหลักทรัพย์ หรือตราสารทางการเงินใดๆ ที่ปรากฏในรายงาน

## Fund Flow

### Foreign Portfolio Investment in Equities (Asia ex. Japan)

	As at	Day	WTD Net	MTD Net	YTD Net
					Unit : US\$ mn
India	17-May	97.8	534.9	2,766.4	2,206.9
Indonesia	17-May	12.6	-9.3	-198.8	1,074.7
Malaysia	17-May	-16.4	-46.2	-61.1	-540.1
Philippines	18-May	-4.4	-1.2	-56.3	-540.3
South Korea	19-May	37.8	658.8	730.3	6,815.9
Sri Lanka	18-May	-0.3	0.0	-0.2	3.4
Taiwan	18-May	851.0	1,321.1	409.3	5,826.7
Thailand	18-May	-94.1	-276.8	-427.3	-2,303.7
Vietnam	18-May	4.8	-7.5	-34.0	76.9

Source: Bloomberg

## Net Foreign

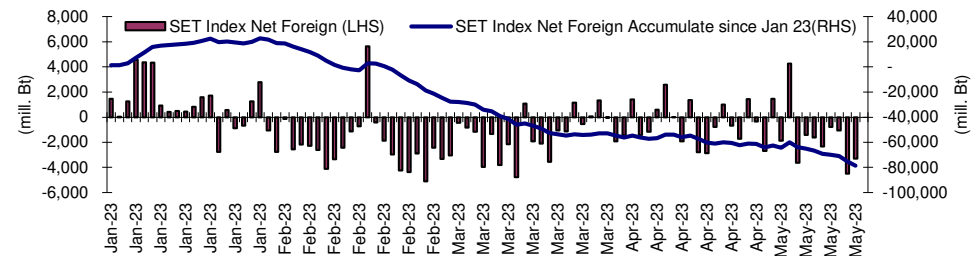
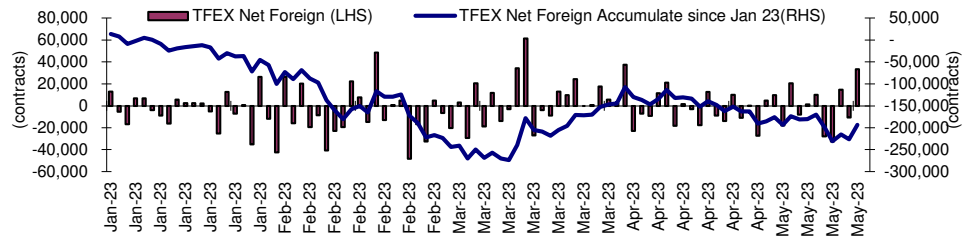

## Indicators to watch

	Last	Previous	% chg	1W Prior	1M Prior	Remark
VIX Index	26.52	24.80	6.9%	42.5%	30.4%	-
Ted Spread	0.37	0.27	38.8%	118.9%	219.5%	-
TTF (Thai Trust Fund)	11.27	11.25	0.2%	0.4%	6.1%	+
U.S.Dollar Index	103.52	102.86	0.6%	2.1%	1.8%	-
U.S.Bond Yield	3.65	3.57	2.3%	6.4%	1.8%	+
US Coal Index	7.5	6.87	9.2%	39.9%	58.2%	+
Emerging Asia Index (MXMS)	519.80	513.13	1.3%	-3.2%	-5.4%	+

Source: Bloomberg, Aspen

# Turnover List

สรุปหลักทรัพย์ที่เข้าข่ายอาจต้องซื้อด้วยบัญชี Cash Balance ในรอบวันที่ 12 – 18 พ.ค. 66

หลักทรัพย์	%1W-Turnover	P/E Ratio / %Premium	มูลค่าการซื้อขายเฉลี่ยต่อวัน (ล้านบาท)
<b>ไม่มีหุ้นที่เข้าข่ายการซื้อขายด้วยบัญชี Cash Balance</b>			

ทั้งนี้หลักทรัพย์ดังกล่าวมีการซื้อขายผิดไปจากสภาพปกติของตลาด ดังนั้นผู้ลงทุนควรศึกษาข้อมูลก่อนการตัดสินใจลงทุน ข้อมูลเป็นเพียงการคาดการณ์เท่านั้น รายชื่อหุ้นที่เข้าข่ายอาจมีการเปลี่ยนแปลงได้ ทั้งนี้ผู้ลงทุนควรตรวจสอบรายชื่อหุ้นที่เข้าข่ายจากตลาดหลักทรัพย์ฯ

เกณฑ์ที่เราใช้คำนวณ

- มูลค่าการซื้อขายเฉลี่ยต่อวันในรอบสัปดาห์มากกว่าหรือเท่ากับ 100 ล้านบาท (SET) หรือ มูลค่าการซื้อขายเฉลี่ยต่อวันในรอบสัปดาห์มากกว่าหรือเท่ากับ 80 ล้านบาท ( MAI)
- %1W Turnover ratio มากกว่าหรือเท่ากับ 40%
- ค่า P/E มากกว่าหรือเท่ากับ 40 เท่า หรือ มีผลการดำเนินงานขาดทุน
- สำหรับ ใบสำคัญแสดงสิทธิ (warrant)
  - มูลค่าการซื้อขายเฉลี่ยต่อวันในรอบสัปดาห์มากกว่าหรือเท่ากับ 100 ล้านบาท
  - %1W Turnover ratio มากกว่าหรือเท่ากับ 100%
  - ค่า Premium มากกว่าหรือเท่ากับ 20%

## Price performance of Stock in SET50 (for weekly: 11 - 18 May 2023)

Stock	18-May-23	%YTD	%-1W	%-1M	%-3M	%-6M	%-12M
<b>SET</b>	<b>1,526.69</b>	<b>-8</b>	<b>-3</b>	<b>-4</b>	<b>-8</b>	<b>-6</b>	<b>-6</b>
<b>SET50</b>	<b>925.91</b>	<b>-7</b>	<b>-3</b>	<b>-4</b>	<b>-7</b>	<b>-6</b>	<b>-5</b>
<b>BANK</b>	<b>382.77</b>	<b>-8</b>	<b>-1</b>	<b>2</b>	<b>2</b>	<b>1</b>	<b>4</b>
BBL	161.50	33	-1	1	1	13	28
KBANK	134.00	-6	0	1	-3	-6	-7
KTB	18.70	42	-1	12	12	7	27
SCB	103.50	-19	-3	2	4	-2	-6
TISCO	95.00	-1	2	-6	-6	-2	5
TTB	1.47	0	-3	4	8	8	19
<b>COMM</b>	<b>36,744.17</b>	<b>-1</b>	<b>-5</b>	<b>0</b>	<b>-3</b>	<b>0</b>	<b>-3</b>
CRC	43.00	34	-8	-4	-2	2	16
COM7	27.50	-34	-1	-3	-8	-12	-29
CPALL	62.50	6	-7	-1	-6	0	-3
GLOBAL	18.90	-6	2	7	-1	-5	-13
HMPRO	14.10	-3	-4	-1	-4	-5	-4
<b>CONMAT</b>	<b>8,782.57</b>	<b>-13</b>	<b>0</b>	<b>3</b>	<b>-4</b>	<b>-4</b>	<b>-6</b>
SCC	339.00	-12	1	9	0	-1	-7
<b>ENERG</b>	<b>21,427.36</b>	<b>-13</b>	<b>-4</b>	<b>-7</b>	<b>-11</b>	<b>-13</b>	<b>-13</b>
BANPU	8.05	-24	-3	-16	-26	-35	-32
BGRIM	37.50	-7	-6	-6	-7	2	14
EA	64.50	-33	-5	-16	-23	-31	-25
EGCO	144.00	-18	-6	-12	-16	-14	-19
GPSC	59.50	-33	-7	-12	-16	-11	-6
GULF	48.00	5	-9	-11	-12	-5	2
OR	22.10	-18	-3	0	-2	-9	-17
PTT	31.50	-17	-2	0	-6	-6	-14
PTTEP	148.50	26	0	-6	-7	-21	-6
RATCH	36.50	-19	-5	-7	-14	-9	-9
TOP	45.50	-8	-4	-10	-20	-17	-23
<b>ETRON</b>	<b>10,545.74</b>	<b>60</b>	<b>11</b>	<b>-10</b>	<b>-10</b>	<b>23</b>	<b>101</b>
DELTA	87.50	-79	13	-91	-91	-87	-75
<b>FIN</b>	<b>4,068.93</b>	<b>-27</b>	<b>-3</b>	<b>-3</b>	<b>-7</b>	<b>-8</b>	<b>-20</b>
JMT	42.25	-39	2	-2	-8	-35	-44
KTC	55.00	-7	-1	-1	-5	-6	-8
MTC	38.75	-34	-1	5	14	10	-14
SAWAD	52.50	-15	-12	-8	-1	25	4
TIDLOR	25.75	-29	0	-4	-7	-1	-24
<b>FOOD</b>	<b>11,364.58</b>	<b>-15</b>	<b>-2</b>	<b>-3</b>	<b>-11</b>	<b>-10</b>	<b>-13</b>
CBG	67.25	-44	-14	-22	-36	-30	-35
CPF	19.50	-24	-4	-7	-15	-20	-24
MINT	32.75	14	-1	4	-2	8	-1
OSP	30.50	-11	-2	5	-3	8	-12
TU	14.80	-24	-1	5	-6	-14	-11
<b>HELTH</b>	<b>7,057.94</b>	<b>23</b>	<b>-3</b>	<b>-5</b>	<b>-4</b>	<b>-3</b>	<b>9</b>
BDMS	28.75	25	-3	-4	-4	-2	7
BH	237.00	68	-2	-2	9	12	38
<b>ICT</b>	<b>155.96</b>	<b>-19</b>	<b>-6</b>	<b>-5</b>	<b>-9</b>	<b>-5</b>	<b>-22</b>
ADVANC	211.00	-8	-4	0	1	11	-4
INTUCH	72.50	-10	-6	-2	-4	-2	0
JMART	19.00	-67	-5	-12	-30	-57	-65
TRUE	6.65	N/A	-14	-18	N/A	N/A	N/A
<b>PKG</b>	<b>4,309.56</b>	<b>-34</b>	<b>-3</b>	<b>-2</b>	<b>-15</b>	<b>-22</b>	<b>-20</b>
SCGP	43.25	-38	-3	-2	-17	-23	-21
<b>PETRO</b>	<b>811.51</b>	<b>-28</b>	<b>-8</b>	<b>-8</b>	<b>-18</b>	<b>-20</b>	<b>-24</b>
IVL	32.25	-25	-6	-5	-17	-24	-34
PTTGC	36.50	-38	-12	-14	-25	-23	-22
<b>PROP</b>	<b>247.23</b>	<b>3</b>	<b>-5</b>	<b>-6</b>	<b>-8</b>	<b>-4</b>	<b>3</b>
AWC	5.25	13	-5	-4	-10	-10	7
CPN	67.75	20	-4	-4	-6	-1	12
LH	8.60	-2	-7	-13	-12	-8	-4
<b>TRANS</b>	<b>346.21</b>	<b>3</b>	<b>-3</b>	<b>-4</b>	<b>-4</b>	<b>-6</b>	<b>-3</b>
AOT	71.50	17	-3	-1	-1	-3	5
BEM	8.35	-1	-8	-8	-9	-12	-5
BTS	7.40	-21	-5	-4	-9	-9	-20
<b>TOURISM</b>	<b>627.43</b>	<b>33</b>	<b>-8</b>	<b>-9</b>	<b>-10</b>	<b>4</b>	<b>16</b>
CENTEL	49.75	59	-10	-9	-10	9	24

## 1 Week Performance

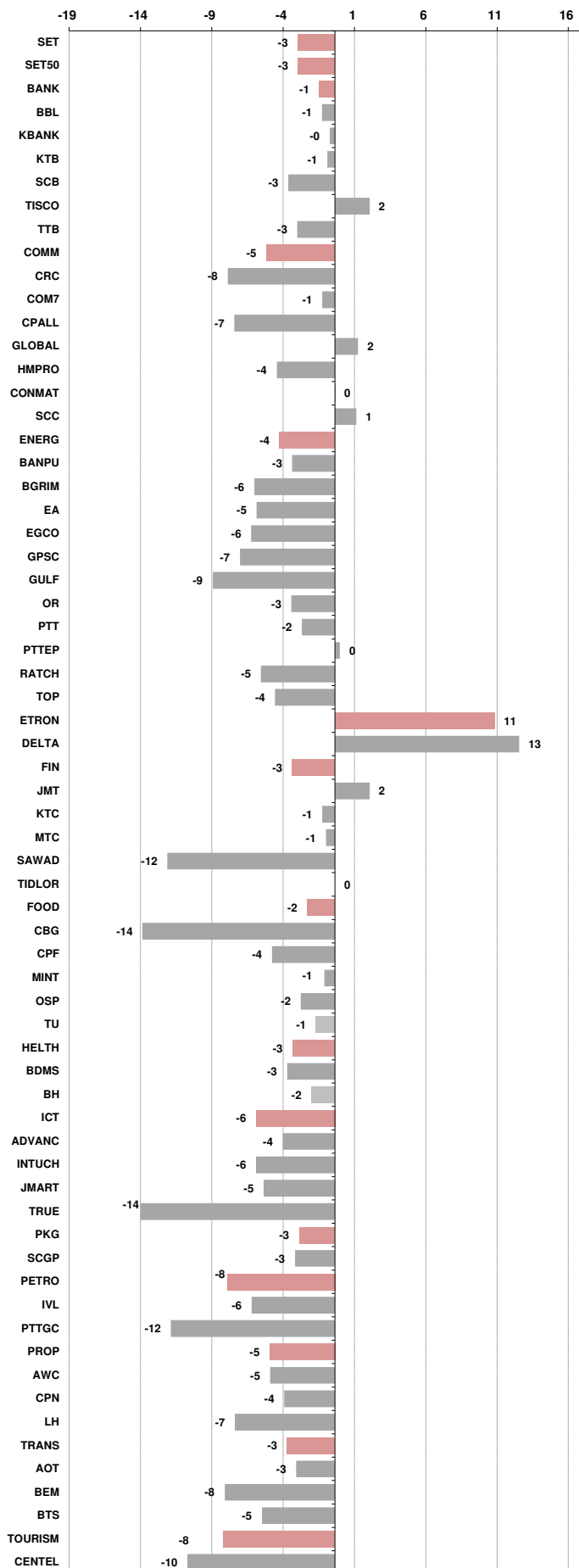



อัตราแลกเปลี่ยนวันนี้*		34.39	Change	0.15
------------------------	--	-------	--------	------

\*เปรียบเทียบ Transaction ล่าสุดกับก่อนหน้า (โดยไม่แยกว่าเป็นของ off-shore หรือ on-shore)

สินค้า	ตัวชี้ราคา	ปิดล่าสุด	ก่อนหน้า	ราคาปิดล่าสุด	ก่อนหน้า	เปลี่ยน +/-	%	หลักทรัพย์ที่เกี่ยวข้อง
เรือ <i>ปรับปรุง</i>	Baltic Dry Index (spot)	18-May-23	17-May-23	1,402	1,425	-23.00	-1.6%	PSL, TTA
	BHSI (Handy Size)	18-May-23	17-May-23	617	623	-6.00	-1.0%	
ยาง	(US Cents/kg)	18-May-23	17-May-23	163.50	162.00	+1.50	0.9%	STA, TRUBB
น้ำตาล	(Cent/Pound)	18-May-23	17-May-23	25.61	25.91	-0.30	-1.2%	KSL
ถั่วเหลือง	(Cent\$/Bushel)	18-May-23	17-May-23	1,331.50	1,332.75	-1.25	-0.1%	TVO
น้ำมันปาล์ม	(US\$/ton)	18-May-23	17-May-23	3,398.00	3,412.00	-14.00	-0.4%	CPI, LST, UPOIC, UVAN
สังกะสี	(US\$/ton)	18-May-23	17-May-23	2,530.00	2,489.00	+41.00	1.6%	PDI
ทองคำ	(US\$/oz)	18-May-23	17-May-23	1,956.50	1,980.70	-24.20	-1.2%	THL (Source:Aspen)
SPDR Gold Trust	(ton)	18-May-23	17-May-23	936.96	934.93	+2.03	0.2%	
น้ำมันดิบ <i>ทุกวัน</i>	WTI (US\$/barrel)	18-May-23	17-May-23	71.94	72.89	-0.95	-1.3%	PTT, PTTEP, TOP, PTTGC, BCP
	Brent (US\$/barrel)	18-May-23	17-May-23	75.86	76.96	-1.10	-1.4%	(Source:Aspen)
ค่าการกลั่น <i>ทุกวัน</i>	GRM (US\$/barrel)	18-May-23	17-May-23	4.79	4.16	+0.63	0.0%	BCP, IRPC, PTTGC and TOP (Bloomberg)
น้ำมันทำความร้อน <i>ทุกวัน</i>	Heating Oil (cent/gallon)	18-May-23	17-May-23	213.26	215.26	-2.00	-0.9%	BCP, IRPC, PTTGC and TOP (Bloomberg)
	Natural Gas(\$/MMBtu)	18-May-23	17-May-23	2.59	2.37	+0.23	9.6%	PTTEP, PTT, BANPU (Bloomberg)
ปิโตรเคมี	Naphtha (US\$/MT)	18-May-23	17-May-23	591.38	585.25	+6.13	1.0%	PTTGC, SCC (เป็นต้นทุน)
	Ethylene (US\$/MT)	12-May-23	5-May-23	855	875	-20.00	-2.3%	PTTGC, SCC, IRPC (Bloomberg)
	Propylene (US\$/MT)	12-May-23	5-May-23	865	885	-20.00	-2.3%	PTTGC, SCC, IRPC
เหล็ก	HRC (US\$/ton) ริดร้อน	18-May-23	17-May-23	1,096.0	1,092.0	+4.00	0.4%	(Source:Bloomberg)
ถ่านหิน	NEX (US\$/ton)	12-May-23	5-May-23	169.51	183.57	-14.06	-7.7%	BANPU, LANNA, UMS
อาหาร	ไก่ (บาท/กก.)	31-Mar-23	28-Feb-23	39.25	40.00	-0.75	-1.9%	CPF, GFPT (Source: CPF)
	กุ้งVannamei(บาท/กก.)	31-Mar-23	28-Feb-23	160	160	+0.00	0.0%	CPF, CFRESH, SSF, ASIAN, TU
	สุกร (บาท/กก.)	31-Mar-23	28-Feb-23	82	84	-2.00	-2.4%	CPF

กราฟแสดงแนวโน้มราคา

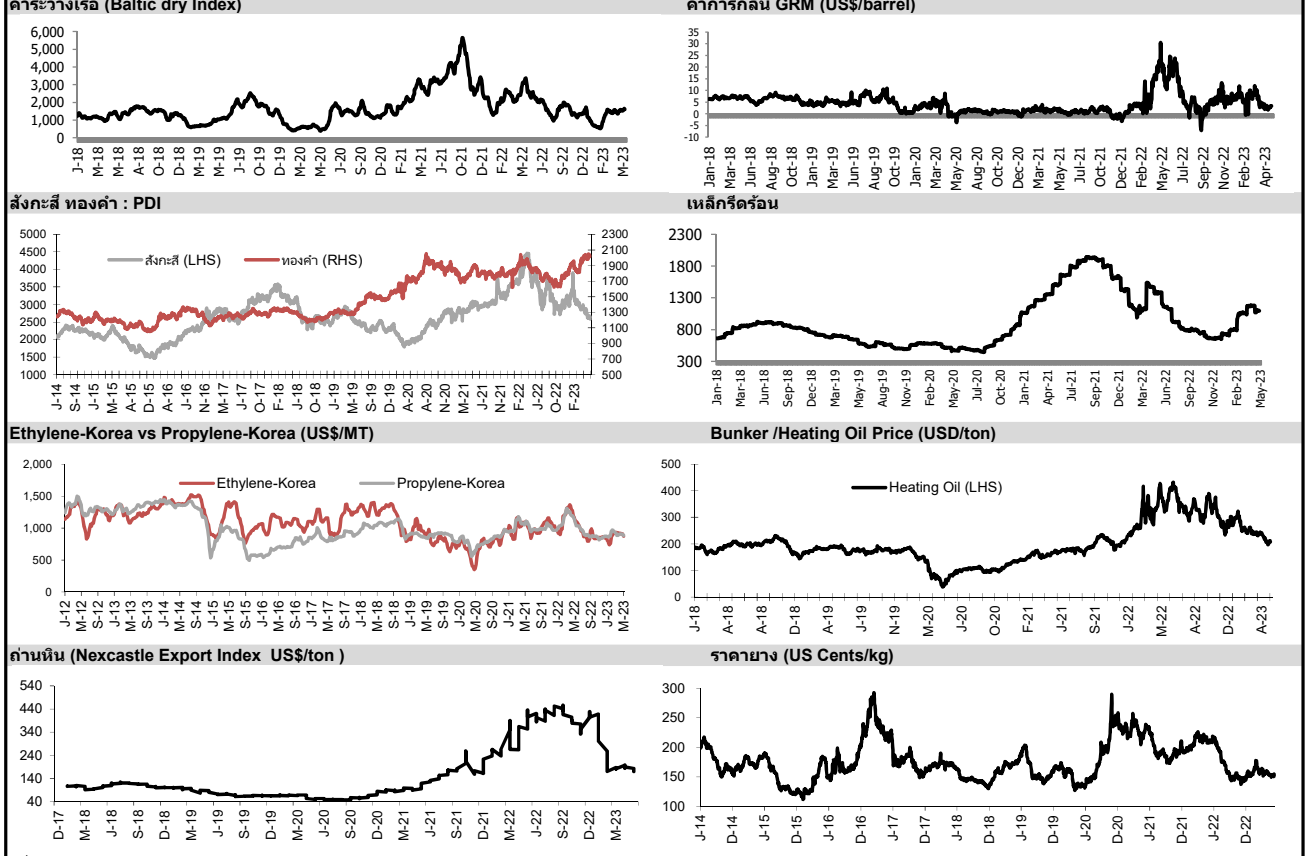

ที่มา: CPF, BANPU, Bloomberg and Aspen



## NVDR Trading Data by Stock : 19 May 2023

Total NVDR Trading (Bt m)	Date	18 May 23	Net (Bt M)
		29,724.84	Institutions +2,474.53
% of SET :		27.15%	Proprietary -584.24
Total SET Trading Value :		+54,750.46	Foreign -3,243.62
			Local Investor +1,353.33

STOCK	Net Buy ซื้อสุทธิ						Total 5 Days
	Value (Btm) : มูลค่า (ล้านบาท)						
	18 May	17 May	16 May	15 May	12 May		
1 PTTGC	259.8	190.7	381.9	-81.0	-70.8	680.5	
2 KTC	192.6	92.5	-20.9	3.3	-10.3	257.2	
3 KTB	160.2	110.6	255.5	69.5	197.7	793.5	
4 HANA	110.5	54.5	-31.2	53.2	48.1	235.1	
5 TOP	87.7	36.1	107.8	56.6	-65.7	222.5	
6 SCB	86.1	119.9	38.4	343.1	112.6	700.0	
7 KCE	84.5	-16.5	-5.0	-6.0	-12.6	44.5	
8 CBG	79.4	-72.3	73.4	-192.4	-60.3	-172.1	
9 MAKRO	79.3	-176.9	2.5	-77.5	-221.0	-393.5	
10 TRUE	77.9	81.5	-30.1	220.9	-81.4	268.8	
11 TTB	69.8	97.8	54.2	88.9	6.2	316.9	
12 DELTA	67.8	-164.1	-239.5	520.6	-21.5	163.3	
13 TCAP	66.9	51.7	64.8	12.5	15.0	210.9	
14 SAWAD	54.4	36.1	-10.9	-38.3	98.5	139.8	
15 TISCO	49.5	-38.8	-23.3	204.2	18.0	209.5	
16 SAPPE	48.6	15.1	-0.4	10.8	18.0	92.1	
17 HMPRO	45.9	72.7	-11.4	42.8	62.9	212.9	
18 PSL	37.1	19.6	1.4	-3.7	-15.1	39.3	
19 BCP	34.1	10.6	52.0	2.3	53.5	152.6	
20 KKP	29.7	-2.1	10.6	1.2	61.0	100.3	
21 SUN	28.1	-0.6	-0.7	1.0	-2.8	25.0	
22 IVL	27.5	-96.6	4.6	-38.7	-98.2	-201.3	
23 NCAP	27.5	-16.2	7.8	21.5	40.8	81.4	
24 TASC0	27.0	14.5	4.6	-3.1	1.3	44.2	
25 DOHOME	25.1	-7.2	-5.5	-22.6	-0.7	-10.8	
26 OR	24.3	-51.9	81.0	61.7	72.6	187.8	
27 ICHI	24.3	-7.4	8.3	15.1	93.9	134.1	
28 GUNKUL	21.3	8.7	58.1	-86.9	-41.0	-39.8	
29 SABUY	19.9	-1.4	16.2	-4.8	7.5	37.3	
30 VGI	15.8	17.1	1.5	-19.6	-15.2	-0.5	

STOCK	Net Sell ขายสุทธิ						Total 5 Days
	Value (Btm) : มูลค่า (ล้านบาท)						
	18 May	17 May	16 May	15 May	12 May		
AOT	-589.1	-832.1	-519.2	206.4	218.7	-1,515.3	
GULF	-318.9	-187.1	434.0	-34.4	-17.2	-123.6	
PTTEP	-266.5	-383.5	154.7	15.6	-153.4	-633.0	
ADVANC	-199.2	97.3	-60.4	90.9	-95.2	-166.6	
CPN	-195.3	-69.4	-42.3	-72.9	-52.3	-432.2	
BEM	-162.5	-78.1	5.5	51.8	-84.0	-267.4	
CPF	-150.1	-318.9	-92.7	-161.3	-8.1	-731.2	
LH	-148.2	-13.1	-97.3	-105.7	-124.2	-488.5	
INTUCH	-128.1	-46.0	10.5	80.9	76.9	-5.8	
MINT	-105.9	-42.0	6.8	-19.6	-65.1	-225.8	
BTS	-95.7	17.4	16.8	-61.0	-8.6	-131.1	
OSP	-93.6	-32.2	12.0	-58.0	-1.3	-173.0	
GPSC	-89.9	-29.6	26.5	14.9	97.0	18.8	
CRC	-89.0	-51.9	77.5	89.2	58.2	84.0	
PTT	-74.8	10.4	-145.2	17.4	-33.7	-225.8	
SCC	-71.1	107.3	134.5	16.9	89.6	277.2	
BBL	-69.6	-243.3	-63.6	350.3	-278.7	-304.8	
CENTEL	-65.0	141.7	27.8	-41.9	-3.4	59.2	
WHA	-64.2	25.0	-12.5	-57.7	-39.3	-148.6	
TLI	-58.6	-14.3	-11.3	36.8	77.7	30.3	
MTC	-56.9	-49.9	-12.3	97.5	28.9	7.3	
TIDLOR	-56.7	-35.3	22.9	36.5	63.0	30.5	
AMATA	-54.5	13.9	18.6	-17.7	44.7	5.0	
TU	-53.1	-58.1	-48.4	-19.0	-17.7	-196.3	
BDMS	-51.1	-26.9	60.7	113.4	-96.4	-0.4	
BJC	-48.9	-4.1	-49.7	-32.2	15.4	-119.5	
AEONTS	-48.7	-17.4	-24.3	-66.7	-57.6	-214.8	
EA	-48.0	-65.6	40.9	-126.8	-18.1	-217.7	
BCH	-47.6	-54.2	-73.6	-10.8	48.9	-137.2	
GLOBAL	-38.5	29.5	-1.1	-29.1	-25.8	-65.1	

STOCK	MONTH TO DATE (Bt m) ยอดซื้อขายสุทธิเดือน พฤษภาคม 66	
	1 - 18 May 23	
	TOTAL NET BUY	TOTAL NET SELL
KTB	1,176.8	-3,171.9
TIDLOR	761.5	-1,477.2
PTTGC	606.7	-1,065.9
SCB	543.9	-901.7
BDMS	459.5	-722.5
OR	371.1	-684.6
TLI	336.9	-657.0
ICHI	319.4	-570.3
HANA	314.1	-548.8
TTB	313.7	-545.3
SCC	297.1	-523.7
TCAP	284.8	-520.1
INTUCH	277.0	-398.1
EA	268.2	-395.7
NCAP	200.4	-323.1
MTC	186.4	-299.6
SINGER	185.4	-297.5
COM7	163.5	-285.2
PTT	158.1	-282.6
KTC	157.8	-276.4
AH	157.0	-275.2
CK	149.0	-244.8
GUNKUL	146.4	-216.1
CHG	126.2	-213.2
SAPPE	120.2	-211.1
ONEE	120.1	-206.7
PSG	117.8	-202.9
AMATA	109.6	-196.9
BCP	100.5	-192.0
TISCO	92.1	-185.8

STOCK	YEAR TO DATE Y2023 (Bt m) ยอดซื้อขายสุทธิปี 2566	
	3 Jan 23 - 18 May 23	
	TOTAL NET BUY	TOTAL NET SELL
1 CPALL	6,342.9	-15,819.4
2 BDMS	5,674.9	-2,941.0
3 MAKRO	3,811.3	-2,371.3
4 BBL	3,125.4	-2,169.2
5 SCC	2,510.4	-2,095.5
6 KTB	2,294.9	-1,901.9
7 TASC0	1,960.1	-1,898.9
8 HANA	1,925.3	-1,730.6
9 TRUE	1,842.9	-1,721.4
10 SCB	1,752.4	-1,623.5
11 INTUCH	1,506.7	-1,596.7
12 WHA	1,499.7	-1,320.1
13 JMART	1,242.8	-1,208.3
14 ADVANC	1,113.3	-1,081.7
15 TTB	1,074.4	-1,006.6
16 AMATA	1,048.7	-849.9
17 SAWAD	999.4	-819.9
18 CBG	940.8	-794.0
19 TIDLOR	924.4	-737.0
20 TLI	794.0	-718.6
21 BTS	689.8	-662.8
22 BTG	597.6	-655.3
23 MTC	589.5	-586.4
24 CENTEL	543.1	-495.2
25 ITC	542.3	-420.2
26 TOP	509.4	-407.2
27 ICHI	471.4	-400.1
28 BCH	463.0	-376.5
29 PSG	433.9	-362.4
30 KTC	400.3	-322.9

STOCK	Total Net BUY/SELL Y2022 ยอดซื้อขายสุทธิปี 2565	
	Value (Btm) : มูลค่า (ล้านบาท)	
	TOTAL NET BUY	TOTAL NET SELL
1 PTTEP	24,291	PTT -4,542
2 BDMS	21,045	PTTGC -3,390
3 AOT	17,316	SCC -2,224
4 BH	14,290	DTAC -1,701
5 EA	13,423	SABUY -1,578
6 KBANK	11,914	TU -1,164
7 CPALL	11,493	NEX -1,106
8 BANPU	9,175	KCE -1,104
9 TRUE	7,682	WICE -1,099
10 TOP	7,607	JMART -1,052
11 IVL	7,432	BAM -702
12 ADVANC	7,122	JAS -688
13 MAKRO	7,078	BYD -687
14 CRC	7,059	IRPC -682
15 CPN	6,619	RBF -623
16 CPF	5,700	III -574
17 DELTA	5,694	DITTO -513
18 KTB	5,693	ASK -511
19 BCP	5,315	TCAP -509
20 HMPRO	5,088	GUNKUL -503
21 MORE	4,994	BEC -474
22 AWC	4,789	NINE -439
23 OSP	4,166	AS -436
24 SPALI	4,128	JTS -419
25 BEM	3,789	WORK -365
26 MTC	3,689	SAT -351
27 MINT	3,574	HUMAN -345
28 INTUCH	3,497	MACO -342
29 LH	3,391	LEO -300
30 OR	3,371	BTG -296

## แบบรายงานการเปลี่ยนแปลงการถือหลักทรัพย์และสัญญาซื้อขายล่วงหน้าของผู้บริหาร (แบบ 59)

	ชื่อผู้บริหาร	วิธีการได้มา/ จำนวน	จำนวน (หุ้น)	ราคา (บาท)	มูลค่า (บาท)	ประเภท หลักทรัพย์	วันที่ได้มา/ จำนวน
AS	นาย กว่าง ดอง ควาต	ขาย	50,000.00	15.00	750,000.00	หุ้นสามัญ	17/5/2566
BANPU	นาย วีระเจตน์ วงศ์กุลศักดิ์	ซื้อ	2,243,600.00	8.11	18,195,596.00	หุ้นสามัญ	15/5/2566
BANPU	นาย วีระเจตน์ วงศ์กุลศักดิ์	ซื้อ	81,800.00	8.15	666,670.00	หุ้นสามัญ	15/5/2566
BDMS	นาย ปราเสริฐ ปราสาททองโอสถ	ขาย	8,000,000.00	29.50	236,000,000.00	หุ้นสามัญ	16/5/2566
BDMS	นาย ปราเสริฐ ปราสาททองโอสถ	ขาย	8,078,900.00	29.25	236,307,825.00	หุ้นสามัญ	17/5/2566
BRI	นาย พีระพงศ์ จรุงเอก	ซื้อ	643,500.00	10.20	6,563,700.00	หุ้นสามัญ	12/5/2566
BRI	นาย พีระพงศ์ จรุงเอก	ซื้อ	1,400,000.00	10.31	14,434,000.00	หุ้นสามัญ	15/5/2566
BRI	นาย พีระพงศ์ จรุงเอก	ซื้อ	2,986,500.00	10.16	30,342,840.00	หุ้นสามัญ	16/5/2566
BRI	นาย พีระพงศ์ จรุงเอก	ซื้อ	2,827,600.00	10.49	29,661,524.00	หุ้นสามัญ	17/5/2566
COLOR	นาย รัช ทองวานิช	ซื้อ	100,000.00	1.54	154,000.00	หุ้นสามัญ	17/5/2566
CPI	นาย กิตติ ฉัตรลขนาวิษ	ซื้อ	150,000.00	2.89	433,500.00	หุ้นสามัญ	17/5/2566
D	นางสาว ลูซิดา เงิน	ขาย	1,500,000.00	7.05	10,575,000.00	หุ้นสามัญ	15/5/2566
D	นางสาว ลูซิดา เงิน	ขาย	2,500,000.00	7.28	18,200,000.00	หุ้นสามัญ	16/5/2566
DTCENT	นาย อภิสิทธิ์ ฐิติเกียรติกำจร	ซื้อ	172,700.00	1.71	295,317.00	หุ้นสามัญ	17/5/2566
EP	นาย ยุทธ ชินสุภัคกุล	ซื้อ	44,100.00	3.08	135,828.00	หุ้นสามัญ	17/5/2566
FPI	นาย ชุติศักดิ์ พูนนิลกุล	ซื้อ	20,000.00	2.44	48,800.00	หุ้นสามัญ	15/5/2566
HTC	พันเอก พัชร รัตตกุล	ขาย	250,000.00	38.22	9,555,000.00	หุ้นสามัญ	17/5/2566
IP	นาย ตฤณวรรณ ธนินธิพันธ์	ซื้อ	100,000.00	11.98	1,198,000.00	หุ้นสามัญ	17/5/2566
JR	นาย จรัญ วิวัฒน์เจษฎาวุฒิ	ซื้อ	69,400.00	6.04	419,176.00	หุ้นสามัญ	17/5/2566
KUN	นาง ประวีรัตน์ เทวอักษร	ซื้อ	102,500.00	2.16	221,400.00	หุ้นสามัญ	17/5/2566
KUN	นาย คุณา เทวอักษร	ซื้อ	102,500.00	2.16	221,400.00	หุ้นสามัญ	17/5/2566
MTI	นาง นวลพรรณ ลำชา	ซื้อ	10,000.00	115.35	1,153,500.00	หุ้นสามัญ	16/5/2566
MTI	นาง นวลพรรณ ลำชา	ซื้อ	22,000.00	114.99	2,529,780.00	หุ้นสามัญ	17/5/2566
ONEE	นางสาว สมฤดี ศรีจรรยา	ซื้อ	100,000.00	4.82	482,000.00	หุ้นสามัญ	17/5/2566
PEACE	นาย ทิสิฐ ปัญญคุณาภรณ์	ซื้อ	24,500.00	4.08	99,960.00	หุ้นสามัญ	17/5/2566
PEACE	นาย ทิสิฐ ปัญญคุณาภรณ์	ซื้อ	10,000.00	4.06	40,600.00	หุ้นสามัญ	17/5/2566
PEACE	นาย วิฑูร งามบุญอนันต์	ซื้อ	100,000.00	4.07	407,000.00	หุ้นสามัญ	17/5/2566
PERM	นาย ชูชีพ ยงวงศ์ไพฑูลย์	ซื้อ	150,000.00	0.95	142,500.00	หุ้นสามัญ	15/5/2566
PERM	นาย ชูชีพ ยงวงศ์ไพฑูลย์	ซื้อ	50,000.00	0.94	47,000.00	หุ้นสามัญ	15/5/2566
PLANET	นาย เทเวธร จอห์น ทมมสัน	ซื้อ	400,000.00	1.23	492,000.00	หุ้นสามัญ	15/5/2566
PLE	นาย เสวก ศรีสุชาติ	ซื้อ	41,100.00	0.60	24,660.00	หุ้นสามัญ	16/5/2566
POLY	นาย ศรัชัย เลาหารัตนา	ซื้อ	250,000.00	11.04	2,760,000.00	หุ้นสามัญ	16/5/2566
PQS	นาย สมยศ ขาญจิงถาวร	ซื้อ	82,600.00	3.60	297,360.00	หุ้นสามัญ	18/5/2566
QTC	นาย พูลพิพัฒน์ ต้นธนสิน	ซื้อ	34,900.00	4.49	156,701.00	หุ้นสามัญ	17/5/2566
QTC	นาย พูลพิพัฒน์ ต้นธนสิน	ซื้อ	10,100.00	4.50	45,450.00	หุ้นสามัญ	18/5/2566
RAM	นาย เอื้อชาติ กาญจนพิทักษ์	ขาย	1,000,000.00	48.00	48,000,000.00	หุ้นสามัญ	17/5/2566
RAM	ร้อยเอก ขจิต ทัพบานนท์	ขาย	10,100.00	48.50	489,850.00	หุ้นสามัญ	17/5/2566
RBF	นาย สมชาย รัตนภูมิปัญญา	ซื้อ	160,000.00	10.76	1,721,600.00	หุ้นสามัญ	16/5/2566
RBF	นาย สมชาย รัตนภูมิปัญญา	ซื้อ	140,000.00	10.43	1,460,200.00	หุ้นสามัญ	17/5/2566
RPH	นาง จิราภรณ์ ศรีนครินทร์	ซื้อ	20,000.00	5.95	119,000.00	หุ้นสามัญ	17/5/2566
SE	นาย เกริก ลิเกษม	ซื้อ	120,000.00	1.01	121,200.00	หุ้นสามัญ	18/5/2566
SIRI	นาย วันจักร์ บุรณศิริ	ซื้อ	15,000,000.00	1.76	26,400,000.00	หุ้นสามัญ	16/5/2566
SIRI	นาย วันจักร์ บุรณศิริ	ซื้อ	5,000,000.00	1.75	8,750,000.00	หุ้นสามัญ	17/5/2566
SIRI	นาย สุภินิจ จัยวัฒน์	ซื้อ	400,000.00	1.72	688,000.00	หุ้นสามัญ	15/5/2566
SIRI	นาย สุภินิจ จัยวัฒน์	ซื้อ	400,000.00	1.80	720,000.00	หุ้นสามัญ	16/5/2566
SIRI	นาย สุภินิจ จัยวัฒน์	ขาย	400,000.00	1.80	720,000.00	หุ้นสามัญ	16/5/2566
SIRI	นาย สุภินิจ จัยวัฒน์	ซื้อ	400,000.00	1.75	700,000.00	หุ้นสามัญ	17/5/2566
SIRI	นาย อภิชาติ จุตระกูล	ซื้อ	5,000,000.00	1.76	8,800,000.00	หุ้นสามัญ	17/5/2566
SKR	นาย เสณีย์ กระจ่างศรี	ขาย	20,000.00	8.99	179,800.00	หุ้นสามัญ	16/5/2566
SPA	นางสาว ชุตาภรณ์ จิวาภรณ์สถิตย์	ซื้อ	10,000.00	11.20	112,000.00	หุ้นสามัญ	15/5/2566
TCMC	นาย พิมพ์ ศิริวิกรม์	ซื้อ	500,000.00	1.79	895,000.00	หุ้นสามัญ	17/5/2566
TEAM	นาย อวิรุทธ์ คงเจริญ	ซื้อ	38,000.00	6.84	259,920.00	หุ้นสามัญ	18/5/2566
WP	นางสาว ชมภมล พุ่มพันธ์ม่วง	ซื้อ	10,000.00	4.24	42,400.00	หุ้นสามัญ	18/5/2566
WP	นางสาว ชมภมล พุ่มพันธ์ม่วง	ขาย	10,000.00	4.20	42,000.00	หุ้นสามัญ	18/5/2566

**แบบรายงานการได้มาหรือจำหน่ายหลักทรัพย์ของกิจการ (246-2)**

ชื่อบริษัท	ชื่อผู้ได้มา/ จำหน่าย	Sell/Buy	ประเภท หลักทรัพย์	%ได้มา/ จำหน่าย	%หลังได้มา/ จำหน่าย	วันที่ได้มา/ จำหน่าย	หมายเหตุ
KGEN	นาย ณัฐพงศ์ ศีตวรรัตน์	จำหน่าย	หุ้น	5.4783	4.002	17/5/2566	

ที่มา : ศูนย์สำรวจตลาดหลักทรัพย์ สำนักงานคณะกรรมการ ก.ล.ด.

**หลักทรัพย์ที่ต้องซื้อขายด้วยบัญชี Cash Balance**

Stock	May 2023											
	15	16	17	18	19	22	23	24	25	26	29	30
LEVEL1 : ผู้ซื้อต้องใช้บัญชี Cash Balance และห้ามนำหลักทรัพย์ที่กำหนดมาคำนวณวงเงินซื้อขาย												
MTW												

**LEVEL 1 : ผู้ซื้อต้องใช้บัญชี Cash Balance และห้ามนำหลักทรัพย์ที่กำหนดมาคำนวณวงเงินซื้อขาย**

Exit: 24 May

**LEVEL 2: ผู้ซื้อต้องใช้บัญชี Cash Balance, ห้ามคำนวณวงเงินซื้อขาย และห้าม Net Settlement**

-

**LEVEL 3: ห้ามซื้อขาย (SP) 1 วันทำการแรก และผู้ซื้อต้องใช้บัญชี Cash Balance, ห้ามคำนวณวงเงินซื้อขาย และห้าม Net Settlement**

-

Source: SET



## Short Sales

Stock	% Short Sale Volume Comparing with Main Board	Average Price (Bt)	Volume (shares)	Value (Mil. B)
BDMS	18.45	28.94	10,994,500	318,232,975
GULF-R	12.72	48.26	3,975,200	191,836,750
CPALL-R	6.56	62.87	2,547,500	160,152,800
AOT	8.80	72.06	2,220,700	160,018,575
PTT	12.93	32.00	4,441,800	142,137,600
CPALL	4.70	62.84	1,826,400	114,764,425
SCC-R	20.21	337.56	312,800	105,589,500
DELTA	3.37	86.60	1,206,700	104,496,750
PTTEP-R	6.04	148.54	701,300	104,168,400
KBANK	8.36	134.42	725,700	97,549,750
AOT-R	5.35	72.01	1,351,400	97,319,275
CPN-R	9.74	67.54	1,364,500	92,155,425
BBL	7.99	160.93	571,400	91,954,950
IVL-R	13.57	32.95	2,514,100	82,847,975
KTB	7.69	18.84	4,282,400	80,659,120
DELTA-R	2.50	87.09	889,200	77,441,400
BBL-R	6.68	160.71	478,100	76,834,600
PTTEP	4.41	148.54	512,300	76,096,300
GULF	4.98	48.30	1,556,800	75,191,050
EA	10.70	65.65	1,139,900	74,829,000
OSP-R	23.23	30.74	2,415,000	74,232,275
LH-R	14.99	8.64	8,233,800	71,154,335
BCH-R	21.87	17.78	3,854,000	68,540,200
ADVANC	6.80	212.50	300,600	63,876,600
TTB	12.51	1.48	40,330,800	59,844,862
KTB-R	5.57	18.80	3,108,800	58,446,840
BANPU-R	9.97	8.13	7,092,600	57,658,855
SCB-R	4.92	103.50	546,500	56,563,050
ADVANC-R	5.85	212.23	258,700	54,904,000
BTS-R	14.43	7.39	7,203,400	53,268,570
BEM-R	8.32	8.42	5,894,100	49,633,205
CRC-R	8.89	43.35	1,105,500	47,927,725
MTC-R	10.63	39.33	1,179,500	46,388,675
CBG	6.33	69.06	666,100	46,002,100
TRUE-R	5.04	6.83	6,706,900	45,791,430
MINT	8.40	32.82	1,369,200	44,942,425
BH-R	7.58	237.48	186,800	44,360,800
PTTGC-R	3.58	37.01	1,178,100	43,601,700
BGRIM-R	20.04	37.54	1,158,100	43,473,475
IVL	7.08	33.12	1,304,600	43,210,400
PTT-R	3.93	31.96	1,351,500	43,188,650
SCB	3.71	103.76	411,000	42,644,000
PTTGC	3.44	37.27	1,122,100	41,825,400
TRUE	4.52	6.82	6,032,000	41,131,315
GPSC-R	13.40	59.83	671,600	40,184,375
BDMS-R	2.26	28.91	1,348,000	38,976,750
GPSC	12.84	59.71	644,800	38,501,500
BEM	6.23	8.50	4,367,900	37,142,835
CPF	6.11	19.56	1,848,500	36,153,400
CBG-R	4.95	69.29	519,700	36,012,375
GLOBAL-R	8.30	18.58	1,931,500	35,892,210
BANPU	6.15	8.17	4,357,300	35,592,575
HMPRO	10.17	14.22	2,432,100	34,589,130
SAWAD-R	4.69	53.31	647,000	34,489,150
GLOBAL	7.89	18.60	1,835,500	34,136,190
PTG	4.19	12.85	2,595,900	33,363,430
EA-R	4.44	65.87	471,700	31,070,750
EGCO-R	15.00	145.21	206,400	29,971,100
BJC-R	16.95	37.63	782,700	29,452,950
CENTEL	14.04	50.27	585,600	29,437,375

Source: SET



**May 2023**

Monday	Tuesday	Wednesday	Thursday	Friday
<b>15</b>	<b>16</b>	<b>17</b>	<b>18</b>	<b>19</b>
<ul style="list-style-type: none"> <li>▪ DIF XD 0.245 บาท</li> <li>▪ POPF XD 0.26 บาท</li> <li>▪ PPF XD 0.18 บาท</li> <li>▪ SIRIP XD 0.055 บาท</li> <li>▪ SOLAR ลูกหุ้นเข้า 108,824,000 หุ้น</li> </ul>	<ul style="list-style-type: none"> <li>▪ INETREIT XD 0.2007 บาท</li> <li>▪ AGE ลูกหุ้นเข้า 108,772,388 หุ้น</li> <li>▪ AIE ลูกหุ้นเข้า 57,400,593 หุ้น</li> <li>▪ CHO ลูกหุ้นเข้า 11,904,760 หุ้น</li> <li>▪ GLOBAL ลูกหุ้นเข้า 200,066,131 หุ้น</li> <li>▪ SABUY ลูกหุ้นเข้า 1,968,506 หุ้น</li> <li>▪ VL ลูกหุ้นเข้า 105,636,063 หุ้น</li> </ul>	<ul style="list-style-type: none"> <li>▪ FTREIT XD 0.187 บาท</li> <li>▪ MINT ลูกหุ้นเข้า 123,473,584 หุ้น</li> </ul>	<ul style="list-style-type: none"> <li>▪ B XR 1:6 @ 0.06 บาท</li> <li>▪ JCK ลูกหุ้นเข้า 36,036,764 หุ้น</li> <li>▪ JKN ลูกหุ้นเข้า 881,834 หุ้น</li> <li>▪ PDJ ลูกหุ้นเข้า 53,902,178 หุ้น</li> <li>▪ SC ลูกหุ้นเข้า 1,031,670 หุ้น</li> <li>▪ BM-W3 เข้าซื้อขายเป็นวันแรก (172.8mn sh 1:1 @ Bt1.10)</li> <li>▪ BWG-W5 เข้าซื้อขายเป็นวันแรก (823.7mn sh 1:1 @ Bt1.00)</li> </ul>	<ul style="list-style-type: none"> <li>▪ JASIF XD 0.23 บาท</li> <li>▪ SPRIME XD,0.14 บาท</li> <li>▪ CIG-W9 เข้าซื้อขายเป็นวันแรก (289.0mn sh 1:1 @ Bt0.50)</li> </ul>
<b>22</b>	<b>23</b>	<b>24</b>	<b>25</b>	<b>26</b>
<ul style="list-style-type: none"> <li>▪ DCC XD 0.015 บาท</li> <li>▪ TSTH XD 0.03 บาท</li> <li>▪ WHAIR XD 0.1369 บาท</li> </ul>	<ul style="list-style-type: none"> <li>▪ CPNREIT XD 0.247 บาท</li> <li>▪ KTBSTMR XD 0.1731 บาท</li> <li>▪ TPRIME XD 0.1156 บาท</li> <li>▪ TSC XD 0.40 บาท</li> <li>▪ WHART XD 0.1915 บาท</li> </ul>	<ul style="list-style-type: none"> <li>▪ ADD XD 0.02 บาท</li> <li>▪ ALLY XD 0.167 บาท</li> <li>▪ AMATAR XD 0.16 บาท</li> <li>▪ BRRGIF XD 0.17517 บาท</li> <li>▪ B-WORK XD 0.1807 บาท</li> <li>▪ DMT XD 0.35 บาท</li> <li>▪ OISHI XD 0.50 บาท</li> <li>▪ TSE XD 0.09 บาท</li> </ul>	<ul style="list-style-type: none"> <li>▪ AIMCG XD 0.15 บาท</li> <li>▪ AIMIRT XD 0.223 บาท</li> <li>▪ BKI XD 3.75 บาท</li> <li>▪ BOFFICE XD 0.1719 บาท</li> <li>▪ HYDROGEN XD 0.223 บาท</li> <li>▪ KAMART XD 0.08 บาท</li> <li>▪ SUPEREIF XD 0.2376 บาท</li> <li>▪ TCC XD 0.05 บาท</li> <li>▪ SCM XW 7.5:1</li> </ul>	<ul style="list-style-type: none"> <li>▪ GVREIT XD 0.195 บาท</li> <li>▪ IVL XD 0.25 บาท</li> </ul>
<b>29</b>	<b>30</b>	<b>31</b>		
<ul style="list-style-type: none"> <li>▪ BGC XD 0.08 บาท</li> <li>▪ FUTUREPF XD 0.35 บาท</li> <li>▪ PROSPECT XD 0.132 บาท</li> <li>▪ PSL XD 0.05 บาท</li> <li>▪ BE8 XW 20:1</li> </ul>	<ul style="list-style-type: none"> <li>▪ UAC XD 0.12 บาท</li> </ul>			



**June 2023**

Monday	Tuesday	Wednesday	Thursday	Friday
			1	2
5	6	7	8	9
ชดเชยวันเฉลิมพระชนมพรรษาสมเด็จพระนางเจ้าสุทิดา พัชรสุธาพิมลลักษณ พระบรมราชินี และวันวิสาขบูชา (วันเสาร์ที่ 3 มิถุนายน 2566)				
12	13	14	15	16
		▪ NUSA XW 5:1		
19	20	21	22	23
26	27	28	29	30