

ติดตามการเมืองภายในประเทศ !



วันนี้คาดตลาด "Sideway Down"

แนวรับ 1,555 / 1,545

แนวต้าน 1,565 / 1,570

อาจเผชิญ Sentiment ลบจากต่างประเทศบ้าง รวมทั้งยังต้องติดตามถ้อยแถลงประธาน FED ขณะที่คาดสัปดาห์นี้อาจมีความชัดเจนทางการเมืองเพิ่มขึ้น

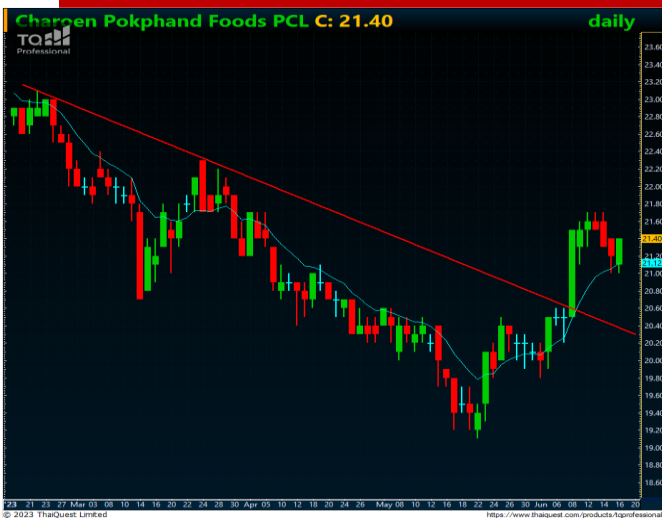

หุ้นแนะนำวันนี้ "CPF"

- มองราคาหุ้นในช่วงที่ผ่านมาอ่อนตัวรับรู้ความอ่อนแอของผลประกอบการที่อ่อนแอไปบ้างในระดับหนึ่งแล้ว ขณะที่คาดว่าราคาเนื้อสัตว์ที่เริ่มฟื้นตัวขึ้นคาดจะหนุนผลประกอบการ 2H'66 ฟื้นตัวขึ้นได้
- ทางเทคนิคใน ราคา Breakout แนวต้านที่เส้นแนวโน้มขาลง ยืนตัวเหนือ EMA10 วัน ได้ต่อเนื่อง

• แนวรับ 21.30 / 20.80

• Target 22.30 / 23.40

• Stop <20.60



เปิดบัญชีลงทุนมั่นใจไปกับ AIRA ได้ที่นี่

รายงานฉบับนี้จัดทำในนามของบริษัทหลักทรัพย์ ไอรา จำกัด (มหาชน) ("ไอรา") เพื่อเป็นข้อมูลให้กับลูกค้าของไอราเท่านั้น มิได้เป็นการชี้นำหรือเสนอแนะหรือเชิญชวนเพื่อการซื้อหรือขายหลักทรัพย์ใดๆ ผู้อ่านควรตัดสินใจซื้อหรือขายหลักทรัพย์โดยใช้วิจารณญาณของตนเอง ไอรา รวมทั้งพนักงานของบริษัท ปรารถนาความรับผิดชอบในความเสี่ยงที่อาจเกิดขึ้นจากการใช้ข้อมูลในรายงานนี้ ไม่วางทางตรงหรือทางอ้อม ทั้งหมดหรือบางส่วน และไม่ถือเป็นการรับประกันความถูกต้องสมบูรณ์และเชื่อถือได้ของข้อมูลในรายงานนี้ ไอรา และ/หรือ กรรมการบริษัท, พนักงานที่เกี่ยวข้อง อาจมีความสัมพันธ์กับ/หรืออาจให้บริการทางด้านบัญชีและ/หรือ บริหารทางการเงินอื่นๆ กับบริษัทที่กล่าวถึงในรายงานฉบับนี้ ไอราขอสงวนสิทธิ์ในการเปลี่ยนแปลงความคิดเห็น หรือข้อมูลโดยไม่ต้องแจ้งล่วงหน้า เอกสารฉบับนี้ใช้ภายในไอราเท่านั้น มิได้จัดทำขึ้นสำหรับมารองตีพิมพ์ในหนังสือพิมพ์ หรือสื่ออื่นๆ แต่อย่างใด

Daily Market Outlook

June 19, 2023

Our View? "ติดตามการเมืองในประเทศ" คาดตลาดวันนี้ "Sideway Down" มองแนว

รับที่บริเวณ 1,555 / 1,545 และแนวต้านที่บริเวณ 1,565 / 1,570 เรามองตลาดอาจได้รับ Sentiment เชิงลบจากตลาดต่างประเทศบ้างหลังจากเจ้าหน้าที่ของธนาคารกลางสหรัฐ (FED) 2 ท่านออกมาส่งสัญญาณถึงการสนับสนุนการขึ้นดอกเบี้ยต่อไปจากการที่เงินเฟ้อยังไม่สามารถลดลงตามที่คาดและยังไม่เข้าสู่กรอบเป้าหมายที่ระดับ 2.00% เป็นปัจจัยลดทอนความหวังในการที่ FED จะยุติในการขึ้นอัตราดอกเบี้ย ส่วนทางกับ Dot Plot ของ FED ที่ส่งสัญญาณหลังการประชุม FOMC ที่ผ่านมามี FED ยังมีโอกาสปรับขึ้นอัตราดอกเบี้ยได้อีก 2 ครั้งในปี นี้ คาดจะเป็นปัจจัยหนุนทิศทาง Dollar Index พ้นตัวขึ้น พร้อมทั้งกระตุ้นแรงขายพันธบัตรสหรัฐในระยะสั้น หนุนทิศทาง US Bond Yield แกว่งตัวขึ้นได้อีกครั้ง ลดทอนความน่าสนใจเชิงเปรียบเทียบระหว่างอัตราผลตอบแทนของสินทรัพย์เสี่ยง/ปลอดภัย กดดันบรรยากาศการลงทุนในตลาดได้บ้าง

อีกทั้งเราคาดว่าสัปดาห์นี้คาดตลาดจะติดตามการแถลงนโยบายรอบครึ่งปีของคุณเจอโรม พาวเวล ประธาน FED ต่อสภาของสหรัฐในวันที่ 21-22 มิ.ย. นี้ เพื่อประเมินทิศทางแนวโน้มการใช้นโยบายทางการเงินในช่วงที่เหลือของปี รวมทั้งมุมมองของ FED ที่มีต่อเศรษฐกิจ-เงินเฟ้อของสหรัฐ คาดจะเป็นปัจจัยจำกัด Upside ของทิศทางราคาสินทรัพย์เสี่ยงได้เช่นกัน

ทางด้านราคาสัญญาน้ำมันดิบล่วงหน้า WTI. ส่งมอบเดือน ก.ค. เมื่อคืนวันศุกร์ที่ผ่านมาฟื้นตัวขึ้นต่อเปิดที่ระดับ 71.78 ดอลลาร์/บาร์เรล +1.16 ดอลลาร์ (+1.64%) ยังคงได้รับแรงหนุนจากคาดการณ์น้ำมันมีแนวโน้มออกมาตรการกระตุ้นเศรษฐกิจ คาดจะหนุนอุปสงค์น้ำมันฟื้นตัวขึ้นได้ รวมทั้งรายงานปริมาณการกลั่นน้ำมันเดือน พ.ค. ในจีนพุ่งขึ้น 15.4% YoY คาดจะหนุนทิศทางหุ้นในกลุ่มพลังงาน-โรงกลั่น ฟื้นตัวกลับขึ้นได้ (PTTEP, PTTGC, TOP และ SPRC)

สำหรับปัจจัยภายในประเทศสัปดาห์นี้เราคาดว่าตลาดจะให้ความสนใจกับประเด็นการเมืองในประเทศอีกครั้งเกี่ยวกับการจัดตั้งรัฐบาลและตำแหน่งประธานสภาฯ หลังจาก กทค. เตรียมประกาศรับรอง สส. แบบแบ่งเขตและบัญชีรายชื่อในช่วง 1-2 สัปดาห์นี้ มองเป็นพัฒนาการเชิงบวกต่อการจัดตั้งรัฐบาลของไทย อย่างไรก็ตามเรายังมองความไม่แน่นอนทางการเมืองเกี่ยวกับการถือหุ้นสื่อของคุณพิธา ลิ้มเจริญรัตน์ แคนดิเดตนายกรัฐมนตรี คาดยังเป็นปัจจัย Overhang จำกัด Upside ของตลาดได้อยู่ ทั้งนี้เรายังแนะนำให้ทยอยซื้อสะสมเมื่ออ่อนตัวสำหรับหุ้นในกลุ่ม Domestic ในประเทศ 1) หุ้นในกลุ่มธนาคาร (KBANK, SCB, และ BBL) ปรับตัวขึ้นได้ จากแนวโน้มผลประกอบการ 2Q'66 ที่มีโอกาสฟื้นตัวขึ้นต่อตามทิศทางอัตราดอกเบี้ยขาขึ้น รวมทั้งเราเริ่มเห็นอัตราการเติบโตของสินเชื่อในบางธนาคารฟื้นตัวขึ้นบ้างแล้ว 2) หุ้นในกลุ่มค้าปลีก (CPALL, MAKRO, BJC, DOHOME และ GLOBAL) ที่ราคาผลประกอบการผ่านจุดต่ำสุดไปแล้วและอยู่ในภาพการฟื้นตัวขึ้นต่อเนื่องโดยได้รับแรงหนุนจากการฟื้นตัวในประเทศจากการบริโภคและการท่องเที่ยวเป็นสำคัญ รวมทั้งยังได้รับประโยชน์จากแนวโน้มค่าไฟที่ปรับลดลง รวมทั้ง 3) หุ้นในกลุ่มส่งออกสินค้าเกษตร (TU, GFPT, TFG และ CPF) จากตัวเลขการส่งออกสินค้าเกษตรยังคงขยายตัว 23.8% ขยายตัวต่อเนื่องเป็นเดือนที่ 3 รวมทั้งราคาเนื้อสัตว์ที่เริ่มทยอยปรับตัวขึ้นบ้างแล้ว คาดจะเป็นจิตวิทยาเชิงบวกหนุนทิศทางหุ้นดังกล่าวฟื้นตัวขึ้นได้ ขณะที่เมื่อวันศุกร์ที่ผ่านมา ตลาด. ประเทศรายชื้อหุ้นที่ใช้ในการคำนวณดัชนี SET50 และ SET100 ในรอบครึ่งปี 66 โดยนำ TLI และ WHA เข้าคำนวณใน SET50 ส่วนหุ้นที่ถูกถอดออกคือ JMT และ JMART และนำ AURA, BTG, ERW, MBK, SNNP, STEC, TASCOS และ TLI เข้าคำนวณใน SET100 หุ้นที่ถูกถอดออกคือ BEC, EPG, JAS, KEX, ONEE, QH, RBF และ SINGER มีผลวันที่ 1 ก.ค. นี้ คาดอาจเห็นแรงเท็งกำไรระยะสั้นในหุ้นดังกล่าวได้บ้างเล็กน้อย

รับการลงทุน "Selective Play"

หุ้นแนะนำวันนี้ "CPF"

กลยุทธ์ ทยอยซื้อสะสม แนวรับ 21.30 / 20.80 Target 22.30 / 23.40 Stop <20.60

รายงานฉบับนี้จัดทำในนามของบริษัทหลักทรัพย์ ไอรา จำกัด (มหาชน) ("ไอรา") เพื่อเป็นข้อมูลให้ลูกค้าของไอราเท่านั้น มิได้เป็นการชี้นำหรือเสนอแนะหรือเชิญชวนเพื่อการซื้อขายหลักทรัพย์ใดๆ ผู้ใช้ควรตัดสินใจซื้อขายหลักทรัพย์โดยใช้วิจารณญาณของตนเอง ไอรา รวมทั้งพนักงานของบริษัท ปราศจากความรับผิดชอบในความเสียหายอันเกิดจากการใช้ข้อมูลในรายงานนี้ ไม่ว่าทางตรงหรือทางอ้อม ทั้งหมดหรือบางส่วน และไม่ถือเป็นการรับประกันความถูกต้องสมบูรณ์และเชื่อถือได้ของข้อมูลในรายงานนี้ ไอรา และ/หรือ กรรมการบริษัท, พนักงานที่เกี่ยวข้อง อาจมีความสัมพันธ์กับ/หรืออาจให้บริการทางด้านวิชาชีพอื่นแก่ และ/หรือ บริหารการทางการเงินอื่นแก่ กับบริษัทที่กล่าวถึงในรายงานฉบับนี้ ไอราขอสงวนสิทธิ์ในการเปลี่ยนแปลงความคิดเห็น หรือข้อมูลโดยไม่ต้องแจ้งล่วงหน้า เอกสารฉบับนี้ใช้ภายใต้ไอราเท่านั้น มิได้จัดทำขึ้นสำหรับการลงพิมพ์ในหนังสือพิมพ์ หรือสื่ออื่นๆ แต่อย่างใด

	ล่าสุด	เปลี่ยนแปลง	% เปลี่ยนแปลง	มูลค่า (อ.ย.)
SET	1,559.39	1.68	0.11%	58,425.33
SET50	948.82	1.20	0.13%	40,327.21
SET100	2,108.61	2.01	0.10%	45,574.80
MAI	480.72	-4.77	-0.98%	1,999.08

Current

PE	18.63	เท่า
PBV	1.52	เท่า
Div. Yield	3.01	%

การเคลื่อนไหวรายกลุ่มอุตสาหกรรม

	ล่าสุด	เปลี่ยนแปลง	% เปลี่ยนแปลง
ENERG	21,488.38	238.37	1.12%
ICT	157.57	-0.58	-0.37%
BANK	393.85	0.44	0.11%
HEALTH	7,039.41	-69.09	-0.97%
COMM	36,118.64	29.09	0.08%
TRANS	348.12	-1.49	-0.43%
FOOD	11,824.29	-25.84	-0.22%
PROP	248.95	-0.39	-0.16%
PETRO	849.73	-6.68	-0.78%
TOURISM	650.19	0.82	0.13%
CONS	55.49	0.13	0.23%
PF&REIT	145.56	-0.17	-0.12%

ปริมาณการซื้อขายของตลาด

แบ่งตามกลุ่มนักลงทุนวันทำการก่อนหน้า

	หน่วย (อ.ย.)
Foreign	-1,239.03
Institute	57.31
Proprietary	-484.49
Customer	1,666.20

ปริมาณการซื้อขายของ SET50 Index Futures

แบ่งตามกลุ่มนักลงทุนวันทำการก่อนหน้า

	หน่วย (สัญญา)
Institution	3,631
Foreign	-4,957
Customer	1,326

38.2%: 119.29

51.25%: 108.98

61.6%: 99.19

Market Summary

June 19, 2023

INDEX	Country	Last	Change	%Change	Update Time	Date
US						
DJIA		34,299.12	(108.94)	-0.32%	04:08:00	17/06/2023
NASDAQ		13,689.57	(93.25)	-0.68%	05:03:00	17/06/2023
S&P500		4,409.59	(16.25)	-0.37%	05:32:00	17/06/2023
EUROPE						
FTSE100	UK	7,642.72	14.46	0.19%	22:45:44	16/06/2023
DAX	Germany	16,357.63	67.51	0.41%	22:54:59	16/06/2023
CAC40	France	7,388.65	97.74	1.34%	23:05:02	16/06/2023
FTMIB	Italy	27,861.80	130.02	0.47%	22:35:29	16/06/2023
RTSI	Russia	1,047.47	(6.83)	-0.65%	07:00:00	16/06/2023
ASIA						
NIKKEI	Japan	33,549.90	(156.18)	-0.46%	07:20:55	19/06/2023
KOSPI	South Korea	2,605.76	(20.03)	-0.76%	07:40:50	19/06/2023
TAIEX	Taiwan	17,288.91	(46.07)	-0.27%	12:33:15	16/06/2023
HIS	Hong Kong	20,040.37	211.45	1.07%	15:08:42	16/06/2023
SSEC	China	3,273.33	20.35	0.63%	14:00:20	16/06/2023
STI	Singapore	3,260.03	17.18	0.53%	16:20:00	16/06/2023
FBKLCI	Malaysia	1,388.61	6.88	0.50%	15:59:45	16/06/2023
PSE	Philippines	6,508.34	46.92	0.73%	13:50:00	16/06/2023
JSX	Indonesia	6,698.55	(15.25)	-0.23%	16:00:48	16/06/2023
SET	Thailand	1,559.39	1.68	0.11%	17:03:15	16/06/2023
VNI	Vietnam	1,115.22	(1.75)	-0.16%	15:02:00	16/06/2023
SENSEX	India	63,384.58	466.95	0.74%	17:00:50	16/06/2023

COMMODITY	Last	Change	%Change	Update Time	Date
Gold Spot	1,956.99	(0.31)	-0.02%	07:40:53	19/06/2023
Silver Spot	24.07	(0.11)	-0.45%	07:40:53	19/06/2023
WTI Spot	71.28	(0.35)	-0.49%	07:40:52	19/06/2023
Brent Spot	75.87	(0.39)	-0.51%	07:40:53	19/06/2023
Dubai IM	75.20	0.51	0.68%	07:00:00	16/06/2023
Natural Gas Fut.	2.63	0.10	3.91%	04:22:43	17/06/2023
Newcastle Coal	128.45	(7.50)	-5.52%	07:00:00	16/06/2023
Baltic Dry Index	1,076.00	(18.00)	-1.65%	05:04:00	17/06/2023

Currency	Last	Change	%Change	Update Time	Date
Dollar Index	102.3	0.165	0.16%	04:09:00	17/06/2023
USDTHB	34.702	0.072	0.21%	07:40:09	19/06/2023
EURUSD	1.0939	-0.0001	-0.01%	07:40:57	19/06/2023
GBPUSD	1.2821	0.0002	0.02%	07:40:57	19/06/2023
USDJPY	141.93	0.103	0.07%	07:40:55	19/06/2023
USDCNY	7.1249	0	0.00%	05:36:08	19/06/2023
Bitcoin	26445	975	3.83%	03:28:00	17/06/2023

US Treasury Yield	Last	Change	%Change	Update Time	Date
US2YY	4.7205	0.0469	0.01%	04:53:27	17/06/2023
US10YY	3.7691	0.0352	0.0094%	06:12:09	17/06/2023

Source :AIRA Research and TQ Professional

รายงานฉบับนี้จัดทำในนามของบริษัทหลักทรัพย์ ไอรา จำกัด (มหาชน) ("ไอรา") เพื่อเป็นข้อมูลให้กับลูกค้าของไอราเท่านั้น มิได้เป็นการแนะนำหรือเสนอแนะ หรือชี้แนะเพื่อการค้าหรือขายหลักทรัพย์ใดๆ ผู้อ่านควรตัดสินใจซื้อหรือขายหลักทรัพย์โดยใช้วิจารณญาณของตนเอง ไอรา รวมถึงพนักงานของบริษัท ปรารถนาความรับผิดชอบในความเสี่ยงอันเกิดจากการใช้ข้อมูลในรายงานนี้ ไม่ว่าจะทางตรงหรือทางอ้อม ทั้งหมดหรือบางส่วน และไม่ถือเป็นการ รับประกันความถูกต้องสมบูรณ์และเชื่อถือได้ของข้อมูลในรายงานนี้ ไอรา และ/หรือ กรรมการบริษัท, พนักงานที่เกี่ยวข้อง อาจมีความสัมพันธ์กับ/หรือ อาจให้บริการทางด้านบัญชีและ/หรือ บริหารทางการเงินอื่นๆ กับบริษัทที่กล่าวถึงในรายงานฉบับนี้ ไอราขอสงวนสิทธิ์ในการเปลี่ยนแปลงความคิดเห็น หรือข้อมูลโดยไม่ต้องแจ้งล่วงหน้า เอกสารฉบับนี้ใช้ภายในไอราเท่านั้น มิได้จัดทำขึ้นสำหรับการลงตีพิมพ์ในหนังสือพิมพ์ หรือสื่ออื่นๆ แต่อย่างใด

นักกลยุทธ์ : รณรงค์เดช จันทรไพศาล, #066063

Email : narongdach.c@aira.co.th

TFEX Killers



กลยุทธ์ Trend Trade : Wait and see.
Day Trade : Trading ในรอบ 938 – 955

S50M23 : ภาพรายวัน ราคาปรับตัวขึ้น ทดสอบแนวต้านที่รอบทิศทางแนวโน้มขาขึ้นแล้ว เริ่มแกว่งตัวผันผวน ขณะที่เครื่องมือทางเทคนิค MACD ยังคงให้สัญญาณซื้อ แต่ RSI เริ่มตั้งตัวบ้างในระดับหนึ่ง ทำให้คาดว่าราคามีโอกาสแกว่งตัวออกด้านข้างได้

แนวรับ 943 / 938 แนวต้าน 953 / 955



กลยุทธ์ Trading Short ในรอบ 1,970 – 1,925

Gold Spot : ภาพรายวัน ราคาริบาทดักกลับขึ้นได้หลังปรับตัวลงทำจุดต่ำสุดก่อนหน้าในภาพระยะสั้น ขณะที่เครื่องมือทางเทคนิค MACD, RSI และ SSto ให้สัญญาณซื้อ ทำให้คาดว่าราคามีโอกาสแกว่งตัวออกด้านข้างได้

แนวรับ 1,950 / 1,925 แนวต้าน 1,967 / 1,970



กลยุทธ์ Hold Short 34.80 Stop >35.20

USDTHB : ภาพรายวัน ราคายังคงแกว่งตัวออกด้านข้างในกรอบ Sideways ที่จำกัด ขณะที่เครื่องมือทางเทคนิค MACD, RSI และ SSto พยายามฟื้นตัวขึ้นบ้างแต่ยังอ่อนกำลังอยู่ ทำให้คาดว่าราคามีโอกาสแกว่งตัวออกด้านข้างได้ต่อ

แนวรับ 34.40 / 34.20 แนวต้าน 34.90 / 35.20

AIRA Research Performance

June 19, 2023

หุ้น	วันที่เริ่มแนะนำ	ต้นทุนซื้อตามที่แนะนำ	ราคาสูงสุดหลังจากแนะนำ	ราคาปิดวันทำการก่อนหน้า	%การเปลี่ยนแปลง	คำแนะนำล่าสุด
TFG	30/05/2023	4.34	4.68	4.60	5.99%	ขายทำกำไรลดความเสี่ยงหลังหลุดจุด Trailing Stop 4.54
MAKRO	06/06/2023	37.00	38.75	37.25	0.68%	ถือ / รอซื้อเพิ่ม 36.50 Target 42.00 / 43.50 Stop <36.00
KBANK	15/06/2023	131.00	132.50	130.50	-0.38%	ถือ / รอซื้อเพิ่ม 129.00 Target 139.00 / 142.00 Stop <126.00
TOP	16/06/2023	45.50	46.25	45.75	0.55%	ถือ / รอซื้อเพิ่ม 44.75 Target 48.00 / 51.00 Stop <44.50

รายงานการซื้อขายของ Portfolio Model สำหรับเดือน มิ.ย. '66

รายการดังกล่าวไม่รวมค่าธรรมเนียมในการซื้อ-ขายหลักทรัพย์และค่าธรรมเนียมของตลาดฯ

- 2 มิ.ย. ขายลดความเสี่ยง MAKRO ส่วนที่เหลือ ต้นทุนที่แนะนำ 37.00 หลังหลุดจุด Trailing Stop 38.00 (+2.70%)
ขายลดความเสี่ยง DOHOME ต้นทุนที่แนะนำ 14.35 หลังหลุดจุด Stop 13.80 (-3.83%)
- 6 มิ.ย. ขายลดความเสี่ยง GLOBAL ต้นทุนที่แนะนำ 18.10 หลังหลุดจุด Stop 17.80 (-1.66%)



Equity Market

COUNTRIES	Day (Million\$)	%DOD	WTD (Million\$)	MTD (Million\$)	YTD (Million\$)	AS OF
India	399.28	0.76	820.56	1525.71	5974.34	15/06/2023
Indonesia	(58.82)	(2.34)	(175.80)	(189.71)	1193.26	16/06/2023
Japan	9504.31	N/A	9504.31	13870.40	45543.80	09/06/2023
Pakistan	(0.52)	(0.58)	(0.18)	2.58	(0.74)	16/06/2023
Philippines	108.86	23.80	99.82	86.88	(477.84)	16/06/2023
S. Korea	(270.02)	(1.69)	(270.02)	349.30	9549.29	19/06/2023
Sri Lanka	0.60	2.50	(1.90)	(3.30)	(0.40)	16/06/2023
Taiwan	126.09	(0.63)	2121.55	2612.28	13234.60	16/06/2023
Thailand	(35.72)	0.23	(85.40)	(156.48)	(3000.07)	16/06/2023
Vietnam	20.11	0.19	72.84	37.83	41.10	16/06/2023
Abu Dhabi	16.48	4.21	0.43	12.29	(2988.38)	16/06/2023
Dubai	84.21	3.60	138.91	273.79	833.13	16/06/2023
Qatar	(0.19)	0.96	(0.19)	(11.09)	324.84	18/06/2023

Fixed Income Market

ASIAN	Countries	Day - 1 (M\$)	Day (M\$)	WTD (M\$)	MTD (M\$)	QTD (M\$)	YTD (M\$)	AS OF
	India	(2.54)	(51.33)	(17.59)	79.18	555.86	978.41	15/06/2023
Indonesia	229.23	68.88	366.84	795.06	988.92	4704.45	14/06/2023	
Japan			309.96	10310.30	10310.30	(2834.02)	21/04/2023	
Malaysia				824.52	2211.77	2211.77	31/03/2023	
Philippines				(326.50)	(702.15)	(702.15)	31/03/2023	
S. Korea	1096.13	215.82	3150.32	5708.10	24067.00	31784.40	16/06/2023	
Thailand	(51.94)	21.76	17.48	(57.50)	33.85	645.69	16/06/2023	

ASIA	Headline	Policy
	Inflation (%)	Rate (%)
China	0.20	4.35
Hong Kong	2.10	5.50
India	4.30	6.50
Indonesia	4.00	5.75
Malaysia	3.30	3.00
Pakistan	38.00	22.00
Philippines	6.10	6.25
Singapore	5.70	-
S.Korea	3.30	3.50
Taiwan	2.00	1.875
Thailand	0.50	2.00
Vietnam	2.40	5.00

G-10	Headline	Policy
	Inflation (%)	Rate (%)
US	4.00	5.25
EURO	6.10	4.00
Japan	3.50	-0.10
UK	8.70	4.50
Canada	4.40	4.75
Australia	7.00	4.10
New Zealand	6.70	5.50
Switzerland	2.20	1.50
Denmark	2.90	3.25
Norway	6.70	3.25
Sweden	9.70	3.50

BRICS	Headline	Policy
	Inflation (%)	Rate (%)
Brazil	3.90	13.75
Russia	2.50	7.50
India	4.30	6.50
China	0.20	4.35
S.Africa	6.80	8.25

Source :AIRA Research and Bloomberg

รายงานฉบับนี้จัดทำในนามของบริษัทหลักทรัพย์ ไอรา จำกัด (มหาชน) ("ไอรา") เพื่อเป็นข้อมูลให้กับลูกค้าของไอราเท่านั้น มิได้เป็นการแนะนำหรือเสนอแนะหรือชักชวนเพื่อการซื้อหรือขายหลักทรัพย์ใดๆ ผู้อ่านควรตัดสินใจซื้อหรือขายหลักทรัพย์โดยใช้วิจารณญาณของตนเอง ไอรา รวมทั้งพนักงานของบริษัท ปราศจากความรับผิดชอบในความเสียหายอันเกิดจากการใช้ข้อมูลในรายงานนี้ ไม่ว่าจะทางตรงหรือทางอ้อม ทั้งหมดหรือบางส่วน และไม่ถือเป็นการรับประกันความถูกต้องสมบูรณ์และเชื่อถือได้ของข้อมูลในรายงานนี้ ไอรา และ/หรือ กรรมการบริษัท, พนักงานที่เกี่ยวข้อง อาจมีความสัมพันธ์กับ/หรืออาจให้บริการทางด้านวิชาชีพแก่ และ/หรือ บริหารการทางการเงินอื่นแก่ กับบริษัทที่กล่าวถึงในรายงานฉบับนี้ ไอราขอสงวนสิทธิ์ในการเปลี่ยนแปลงความคิดเห็น หรือข้อมูลโดยไม่ต้องแจ้งล่วงหน้า เอกสารฉบับนี้ใช้ภายใต้ไอราเท่านั้น มิได้จัดทำขึ้นสำหรับการลงพิมพ์ในหนังสือพิมพ์ หรือสื่ออื่นๆ แต่อย่างใด

นักกลยุทธ์ : ณรงค์เดช จันทร์ไพศาล, #066063

Email : narongdach.c@aira.co.th

38.2%: 119.29

51.25%: 108.98

61.6%: 99.19

Corporate Governance Rating (CG Score)



AAV, ADVANC, AF, AH, AIRA, AJ, AKP, AKR, ALLA, ALT, AMA, AMARIN, AMATA, AMATAV, ANAN, AOT, AP, APURE, ARIP, ASP, ASW, AUCTION, AWC, AYUD, BAFS, BAM, BANPU, BAY, BBIK, BBL, BCP, BCPG, BDMS, BEM, BEYOND, BGC, BGRIM, BIZ, BKI, BOL, BPP, BRR, BTS, BTW, BWG, CENTEL, CFRESH, CGH, CHEWA, CHO, CIMBT, CK, CKP, CM, CNT, COLOR, COM7, COMAN, COTTO, CPALL, CPF, CPI, CPN, CRC, CSS, DDD, DELTA, DEMCO, DOHOME, DRT, DTAC, DUSIT, EA, EASTW, ECF, ECL, EE, EGCO, EPG, ETC, ETE, FN, FNS, FPI, FPT, FSMART, FVC, GC, GEL, GFPT, GGC, GLAND, GLOBAL, GPI, GPSC, GRAMMY, GULF, GUNKUL, HANA, HARN, HENG, HMPRO, ICC, ICHI, III, ILINK, ILM, IND, INTUCH, IP, IRC, IRPC, ITEL, IVL, JTS, JWD, K, KBANK, KCE, KEX, KGI, KKP, KSL, KTB, KTC, LALIN, LANNA, LHFG, LIT, LOXLEY, LPN, LRH, LST, MACO, MAJOR, MAKRO, MALEE, MBK, MC, MCOT, METCO, MFEC, MINT, MONO, MOONG, MSC, MST, MTC, MVP, NCL, NEP, NER, NKI, NOBLE, NSI, NVD, NYT, OISHI, OR, ORI, OSP, OTO, PAP, PCSGH, PDG, PDJ, PG, PHOL, PLANB, PLANET, PLAT, PORT, PPS, PR9, PREB, PRG, PRM, PSH, PSL, PTG, PTT, PTTEP, PTTGC, PYLON, Q-CON, QH, QTC, RABBIT, RATCH, RBF, RS, S, S&J, SAAM, SABINA, SAMART, SAMTEL, SAT, SC, SCB, SCC, SCCC, SCG, SCGP, SCM, SCN, SDC, SEAFCO, SEAOL, SE-ED, SELIC, SENA, SENAJ, SGF, SHR, SICT, SIRI, SIS, SITHAI, SMP, SNC, SONIC, SORKON, SPALI, SPI, SPRC, SPVI, SSC, SSSC, SST, STA, STEC, STGT, STI, SUN, SUSCO, SUTHA, SVI, SYMC, SYNTEC, TACC, TASCOC, TCAP, TEAMG, TFMAMA, THANA, THANAI, THCOM, THG, THIP, THRE, THREL, TIPCO, TISCO, TK, TKN, TKS, TKT, TMILL, TMT, TNDT, TNITY, TOA, TOP, TPBI, TQM, TRC, TRUE, TSC, TSR, TSTE, TSTH, TTA, TTB, TTCL, TTW, TU, TVDH, TVI, TVO, TWPC, UAC, UBIS, UPOIC, UV, VCOM, VGI, VIH, WACOAL, WAVE, WHA, WHAUP, WICE, WINNER, XPG, ZEN



ZS, 7UP, ABICO, ABM, ACE, ACG, ADB, ADD, AEONTS, AGE, AHC, AIE, AIT, ALUCON, AMANAH, AMR, APCO, APCS, AQUA, ARIN, ARROW, AS, ASAP, ASEFA, ASIA, ASIAN, ASIMAR, ASK, ASN, ATP30, B, BA, BC, BCH, BE8, BEC, BH, BIG, BJC, BJCHI, BLA, BR, BRI, BROOK, BSM, BYD, CBG, CEN, CHARAN, CHAYO, CHG, CHOTI, CHOW, CI, CIG, CITY, CIVIL, CMC, CPL, CPW, CRANE, CRD, CSC, CSP, CV, CWT, DCC, DHOUSE, DITTO, DMT, DOD, DPAINT, DV8, EASON, EFORL, ERW, ESSO, ESTAR, FE, FLOYD, FORTH, FSS, FTE, GBX, GCAP, GENCO, GJS, GTB, GYT, HEMP, HPT, HTC, HUMAN, HYDRO, ICN, IFS, IIG, IMH, INET, INGRS, INSET, INSURE, IRCP, IT, ITD, J, JAS, JCK, JCKH, JMT, JR, KBS, KCAR, KIAT, KISS, KK, KOOL, KTIS, KUMWEL, KUN, KWC, KWM, L&E, LDC, LEO, LH, LHK, M, MATCH, MBAX, MEGA, META, MFC, MGT, MICRO, MILL, MITSIB, MK, MODERN, MTI, NATION, NBC, NCAP, NCH, NDR, NETBAY, NEX, NINE, NNCL, NOVA, NPK, NRF, NTV, NUSA, NWR, OCC, OGC, ONEE, PACO, PATO, PB, PICO, PIMO, PIN, PJW, PL, PLE, PM, PMTA, PPP, PPPM, PRAPAT, PRECHA, PRIME, PRIN, PRINC, PROEN, PROS, PROUD, PSG, PSTC, PT, PTC, QLT, RCL, RICHY, RJH, ROJNA, RPC, RT, RWI, S11, SA, SABUY, SAK, SALEE, SAMCO, SANKO, SAPPE, SAWAD, SCAP, SCI, SCP, SE, SECURE, SFLEX, SFP, SFT, SGP, SIAM, SINGER, SKE, SKN, SKR, SKY, SLP, SMART, SMD, SMIT, SMT, SNNP, SNP, SO, SPA, SPC, SPCG, SR, SRICHA, SSF, SSP, STANLY, STC, STPI, SUC, SVOA, SVT, SWC, SYNEX, TAE, TAKUNI, TCC, TCMC, TFG, TFI, TFM, TGH, TIDLOR, TIGER, TIPH, TITLE, TM, TMC, TMD, TMI, TNL, TNP, TNR, TOG, TPA, TPAC, TPCS, TPIPL, TPIPP, TPLAS, TPS, TQR, TRITN, TRT, TRU, TRV, TSE, TVT, TWP, UBE, UEC, UKEM, UMI, UOBKH, UP, UPF, UTP, VIBHA, VL, VPO, VRANDA, WGE, WIJK, WIN, WINMED, WORK, WP, XO, YUASA, ZIGA



A, A5, AI, ALL, ALPHAX, AMC, APP, AQ, AU, B52, BEAUTY, BGT, BLAND, BM, BROCK, BSBM, BTNC, CAZ, CCP, CGD, CMAN, CMO, CMR, CPANEL, CPT, CSR, CTW, D, DCON, EKH, EMC, EP, EVER, F&D, FMT, GIFT, GLOCON, GLORY, GREEN, GSC, HL, HTECH, IHL, INOX, JAK, JMART, JSP, JUBILE, KASET, KCM, KWI, KYE, LEE, LPH, MATI, M-CHAI, MCS, MDX, MENA, MJD, MORE, MPIC, MUD, NC, NEWS, NFC, NSL, NV, PAF, PEACE, PF, PK, PPM, PRAKIT, PTECH, PTL, RAM, ROCK, RP, RPH, RSP, SIMAT, SISB, SK, SOLAR, SPACK, SPG, SQ, STARK, STECH, SUPER, TC, TCCC, TCJ, TEAM, THE, THMUI, TKC, TNH, TNPC, TOPP, TPCH, TPOLY, TRUBB, TTI, TYCN, UMS, UNIQU, UPA, UREKA, VARO, W, WFX, WPH, YGG

Score Range	Number of Logo	Description
90 - 100		Excellent
80 - 89		Very Good
70 - 79		Good
60 - 69		Satisfactory
50 - 59		Pass

ที่มา: www.sec.or.th (ข้อมูล ณ วันที่ 27/10/65)

หมายเหตุ: ข้อมูล CG Score ประจำปี 2565 จากสมาคมส่งเสริมสถาบันกรรมการบริษัทไทย

รายงานฉบับนี้จัดทำในนามของบริษัทหลักทรัพย์ ไอรา จำกัด (มหาชน) ("ไอรา") เพื่อเป็นข้อมูลให้กับลูกค้าของไอราเท่านั้น มิได้เป็นการชี้นำหรือเสนอแนะ หรือเชิญชวนเพื่อการซื้อหรือขายหลักทรัพย์ใดๆ ผู้อ่านควรตัดสินใจซื้อหรือขายหลักทรัพย์โดยใช้วิจารณญาณของตนเอง ไอรา รวมถึงพนักงานของบริษัท ปรารถนาความรับผิดชอบในความเสี่ยงที่อาจเกิดขึ้นจากการใช้ข้อมูลในรายงานนี้ มิว่าทางตรงหรือทางอ้อม ทั้งหมดหรือบางส่วน และไม่ถือเป็นการ รับประกันความถูกต้องสมบูรณ์และเชื่อถือได้ของข้อมูลในรายงานนี้ ไอรา และ/หรือ กรรมการบริษัท, พนักงานที่เกี่ยวข้อง อาจมีความสัมพันธ์กับ/หรือ อาจให้บริการทางด้านวิชาชีพและ/หรือ บริหารจัดการการเงินอื่นๆ กับบริษัทที่กล่าวถึงในรายงานฉบับนี้ ไอราขอสงวนสิทธิ์ในการเปลี่ยนแปลงความคิดเห็น หรือข้อมูลโดยไม่ต้องแจ้งล่วงหน้า เอกสารฉบับนี้มิใช่ขายในไอราเท่านั้น มิได้จัดทำขึ้นสำหรับการลงตีพิมพ์ในหนังสือพิมพ์ หรือสื่ออื่นๆ แต่อย่างใด

Collective Action Coalition against corruption (CAC) หรือ โครงการแนวร่วมปฏิบัติของภาคเอกชนไทยในการต่อต้านการทุจริต

ได้รับการรับรอง CAC :

2S, 7UP, ADVANC, AF, AI, AIE, AIRA, AJ, AKP, AMA, AMANAH, AMATA, AMATAV, AP, APCS, AS, ASIAN, ASK, ASP, AWC, AYUD, B, BAFS, BAM, BANPU, BAY, BBL, BCH, BCP, BCPG, BE8, BEC, BEYOND, BGC, BGRIM, BKI, BLA, BPP, BROOK, BRR, BSBM, BTS, BWG, CEN, CENTEL, CFRESH, CGH, CHEWA, CHOTI, CHOW, CIG, CIMBT, CM, CMC, COM7, COTTO, CPALL, CPF, CPI, CPL, CPN, CRC, CSC, DCC, DELTA, DEMCO, DIMET, DRT, DTAC, DUSIT, EA, EASTW, EGCO, EP, EPG, ERW, ESTAR, ETE, FE, FNS, FPI, FPT, FSMART, FSS, FTE, GBX, GC, GCAP, GEL, GFPT, GGC, GJS, GPI, GPSC, GSTEEL, GULF, GUNKUL, HANA, HARN, HEMP, HENG, HMPRO, HTC, ICC, ICHI, IFS, III, ILINK, INET, INSURE, INTUCH, IRC, IRPC, ITEL, IVL, JKN, JR, K, KASET, KBANK, KBS, KCAR, KCE, KGI, KKP, KSL, KTB, KTC, KWI, L&E, LANNA, LH, LHFG, LHK, LPN, LRH, M, MAJOR, MAKRO, MALEE, MATCH, MBAX, MBK, MC, MCOT, META, MFC, MFEC, MILL, MINT, MONO, MOONG, MSC, MST, MTC, MTI, NBC, NEP, NINE, NKI, NOBLE, NOK, NSI, NWR, OCC, OGC, ORI, PAP, PATO, PB, PCSGH, PDG, PDJ, PG, PHOL, PK, PL, PLANB, PLANET, PLAT, PM, PPP, PPPM, PPS, PR9, PREB, PRG, PRINC, PRM, PROS, PSH, PSL, PSTC, PT, PTG, PTT, PTTEP, PTTGC, PYLON, Q-CON, QH, QLT, QTC, RABBIT, RATCH, RML, RWI, S&J, SAAM, SABINA, SAPPE, SAT, SC, SCB, SCC, SCCC, SCG, SCGP, SCM, SCN, SEAOL, SE-ED, SELIC, SENA, SGP, SINGER, SIRI, SITHAI, SKR, SMIT, SMK, SMPC, SNC, SNP, SORKON, SPACK, SPALI, SPC, SPI, SPRC, SRICHA, SSF, SSP, SSSC, SST, STA, STGT, STOWER, SUSCO, SVI, SYMC, SYNTEC, TAE, TAKUNI, TASCO, TCAP, TCMC, TFG, TFI, TFMAMA, TGH, THANI, THCOM, THIP, THRE, THREL, TIDLOR, TIPCO, TISCO, TKS, TKT, TMILL, TMT, TNITY, TNL, TNP, TNR, TOG, TOP, TOPP, TPA, TPCS, TPP, TRU, TRUE, TSC, TSTE, TSTH, TTA, TTB, TTCL, TU, TVDH, TVI, TVO, TWPC, UBE, UBIS, UEC, UKEM, UOBKH, UPF, UV, VGI, VIH, WACOAL, WHA, WHAUP, WICE, WIJK, XO, YUASA, ZEN, ZIGA

ได้ประกาศเจตนารมณ์เข้าร่วม CAC :

AH, ALT, APCO, ASW, B52, CHG, CI, CPR, CPW, DDD, DHOUSE, DOHOME, ECF, EKH, ETC, EVER, FLOYD, GLOBAL, ILM, INOX, J, JMART, JMT, JTS, KEX, KUMWEL, LDC, MEGA, NCAP, NOVA, NRF, NUSA, OR, PIMO, PLE, RS, SAK, SIS, SSS, STECH, SUPER, SVT, TKN, TMD, TMI, TQM, TRT, TSI, VARO, VCOM, VIBHA, W, WIN

ที่มา : www.sec.or.th (ข้อมูล ณ วันที่ 07/07/65)

หมายเหตุ: ข้อมูลบริษัทที่เข้าร่วมโครงการแนวร่วมปฏิบัติของภาคเอกชนไทยในการต่อต้านการทุจริต (Thai CAC) จากสมาคมส่งเสริมสถาบันกรรมการบริษัทไทย

Thailand Sustainability Investment: THSI

บริษัทจดทะเบียนในตลาดหลักทรัพย์แห่งประเทศไทย (SET) :

AAV, ACE, ADVANC, AGE, AH, AJ, AMATA, AMATAV, AOT, AP, ASIAN, ASW, AWC, BAFS, BAM, BANPU, BAY, BBL, BCP, BCPG, BDMS, BEM, BGC, BGRIM, BJC, BKI, BLA, BPP, BTS, BWG, CBG, CENTEL, CFRESH, CKP, CM, COM7, COTTO, CPALL, CPF, CPN, CRC, DELTA, DEMCO, DMT, DRT, DTAC, EA, EASTW, EGCO, EPG, ETC, FPT, GFPT, GLOBAL, GPSC, GULF, GUNKUL, HANA, HMPRO, HTC, ICHI, ILINK, INTUCH, IRC, IRPC, ITEL, IVL, JWD, KBANK, KEX, KKP, KTB, KTC, LHFG, MAJOR, M-CHAI, MEGA, MINT, MSC, MTC, NER, NOBLE, NRF, NSI, NVD, NYT, OR, ORI, OSP, PAP, PCSGH, PLANB, PM, PR9, PSH, PSL, PTG, PTT, PTTEP, PTTGC, RATCH, RS, S, S&J, SABINA, SAK, SAPPE, SAT, SAWAD, SC, SCB, SCC, SCCC, SCG, SCGP, SHR, SIRI, SNC, SNP, SPALI, SPI, SSSC, STA, STGT, SYNEX, SYNTEC, TFG, TFMAMA, THANI, THCOM, THIP, THREL, TIPCO, TISCO, TKS, TMT, TOA, TOG, TOP, TPBI, TPCS, TPIPL, TPIPP, TQM, TSC, TSTH, TTA, TTB, TTCL, TTW, TVO, TWPC, UAC, VGI, WHA, WHAUP, ZEN

บริษัทจดทะเบียนในตลาดหลักทรัพย์ เอ็ม เอ ไอ (MAI) :

ADB, AKP, ARROW, COLOR, LIT, OTO, PJW, PPS, SELIC, SICT, TNDT, TVDH, UKEM

ที่มา : www.sec.or.th (ข้อมูล ณ วันที่ 10/10/65)

หมายเหตุ: ข้อมูลรายชื่อบริษัทจดทะเบียนที่มีการดำเนินธุรกิจอย่างยั่งยืน Thailand Sustainability Investment ประจำปี 2565

38.2%: 119.29

51.25%: 108.98

61.6%: 99.19

Annual General Meeting : AGM LEVEL



บริษัทที่ได้คะแนน AGM Checklist 100 ได้แก...

2S, 7UP, ABM, ADB, ADVANC, AF, AGE, AHC, AIE, AIRA, AJ, AKP, AKR, ALT, AMA, AMANAH, AMARIN, AMATA, AMATAV, ANAN, AOT, AP, APCO, APCS, APURE, ARIP, ARROW, ASAP, ASEFA, ASK, ASP, AUCTION, AWC, BAFS, BANPU, BAY, BBIK, BBL, BC, BCH, BCP, BEM, BEYOND, BGC, BGRIM, BIG, BIZ, BJCHI, BKI, BLA, BPP, BRR, BTS, BTW, BWG, CCP, CENTEL, CFRESH, CGH, CHEWA, CHG, CHOW, CIG, CIMBT, CKP, CMAN, CNT, COM7, COTTO, CPALL, CPF, CPI, CPL, CPN, CPW, CRANE, CRC, CSP, CSS, CV, DCON, DDD, DELTA, DEMCO, DMT, DOHOME, DRT, DTAC, EA, EASTW, ECF, ECL, EGCO, EKH, ESSO, ETC, FE, FLOYD, FN, FNS, FSS, FVC, GBX, GC, GEL, GFPT, GGC, GJS, GLAND, GLOBAL, GPSC, GRAMMY, GSTEEL, GULF, GUNKUL, GYT, HANA, HARN, HENG, HMPRO, HPT, HTECH, ICC, ICHI, III, ILINK, ILM, IMH, IND, INSET, INTUCH, IRPC, IT, ITEL, IVL, J, JKN, JMART, JMT, JR, JTS, JWD, KBANK, KCE, KEX, KK, KKP, KOOL, KSL, KTB, KTC, L&E, LANNA, LDC, LHFG, LIT, LOXLEY, MAKRO, MALEE, MATCH, MATI, MBK, MCOT, METCO, MFEC, MILL, MK, MONO, MOONG, MPIC, MST, MTC, MTI, MVP, NC, NCH, NCL, NEP, NETBAY, NINE, NKI, NNCL, NOBLE, NPK, NRF, NSI, NTV, NVD, NWR, NYT, OCC, OGC, OISHI, ONEE, OR, ORI, OTO, PAP, PB, PCSGH, PDG, PG, PHOL, PIMO, PJW, PL, PLANB, PLAT, PM, PORT, PPP, PPPM, PPS, PR9, PRAKIT, PREB, PRG, PRM, PROS, PSH, PSL, PT, PTECH, PTG, PTT, PTTGG, PYLON, Q-CON, QH, QTC, RABBIT, RATCH, RML, RS, S&J, SAAM, SABINA, SAMCO, SANKO, SAPPE, SAT, SAWAD, SCAP, SCC, SCCC, SCG, SCGP, SCM, SCN, SCP, SEAOL, SE-ED, SELIC, SENA, SFP, SGF, SHR, SIAM, SINGER, SIRI, SIS, SISB, SITHAI, SKR, SMPC, SNC, SNP, SONIC, SPALI, SPC, SPCG, SPI, SPRC, SPVI, SSC, SSSC, STEC, STI, SUN, SUPER, SUSCO, SUTHA, SVT, SYMC, SYNTEC, TACC, TAE, TC, TCAP, TCC, TCMC, TEAMG, TFG, THANI, THCOM, THG, THREL, TIPH, TISCO, TK, TKN, TKS, TKT, TMC, TMILL, TNDT, TNITY, TNL, TNP, TOA, TOP, TPBI, TPCS, TQM, TRC, TRU, TSC, TSE, TSR, TSTE, TTA, TTB, TTW, TU, TVDH, TVI, TVO, TVT, UAC, UOBKH, UV, VCOM, VGI, VRANDA, WAVE, WGE, WHA, WHAUP, WICE, WIJK, WIN, WINNER, XPG



บริษัทที่ได้คะแนน AGM Checklist 90-99 ได้แก...

AAV, ABICO, ACAP, ACE, ACG, ADD, AH, AI, AIT, AJA, ALLA, ALPHAX, ALUCON, AMC, AMR, APP, AQ, AQUA, ARIN, AS, ASIA, ASIMAR, ASN, ASW, ATP30, AYUD, B, B52, BA, BAM, BCPG, BDMS, BGT, BH, BJC, BLISS, BOL, BR, BRI, BROCK, BROOK, BSBM, BSM, BTNC, BUI, BYD, CAZ, CBG, CCET, CEN, CGD, CHARAN, CHAYO, CHO, CHOTI, CI, CIVIL, CK, CM, CMC, CMO, CMR, COLOR, COMAN, CRD, CSC, CSR, CTW, CWT, D, DCC, DIMET, DPAINT, DUSIT, DV8, EASON, EE, EFORL, EP, EPG, ERW, ESTAR, ETE, EVER, FMT, FORTH, FPI, FPT, FSMART, FTE, GCAP, GENCO, GIFT, GLOCON, GPI, GREEN, GTB, HEMP, HTC, HUMAN, HYDRO, ICN, IFS, IHL, IIG, INET, INGRS, INOX, INSURE, IP, IRC, IRCP, ITD, JAS, JCK, JCKH, JUBILE, K, KASET, KBS, KCAR, KDH, KGI, KIAT, KISS, KKC, KTIS, KUMWEL, KUN, KWC, KWM, LALIN, LEE, LEO, LH, LHK, LPH, LPN, LRH, LST, M, MACO, MAJOR, MBAX, MC, MCS, MEGA, MENA, META, MFC, MGT, MICRO, MINT, MODERN, MSC, MUD, NATION, NBC, NCAP, NDR, NER, NEWS, NEX, NFC, NOVA, NSL, NUSA, OSP, PACO, PAF, PATO, PDJ, PEACE, PICO, PK, PLANET, PLE, PMTA, POST, PPM, PRAPAT, PRIME, PRINC, PRO, PROEN, PSTC, PTC, PTTEP, QLT, RBF, RCL, RICHY, RJH, RP, RPC, RPH, RSP, RT, RWI, S, S11, SA, SAK, SALEE, SAMART, SAMTEL, SAUCE, SC, SCB, SCI, SDC, SE, SEAFCO, SECURE, SENAJ, SFLEX, SICT, SK, SKE, SKN, SKY, SLP, SMART, SMD, SMK, SMT, SNNP, SO, SOLAR, SORKON, SPA, SPACK, SQ, SR, SSF, SSP, SST, STA, STARK, STC, STECH, STGT, STOWER, STPI, SUC, SVI, SVOA, SWC, SYNEX, TAKUNI, TASCO, TEAM, TFI, TFMAMA, TGH, THANA, THE, THIP, THRE, TIDLOR, TIGER, TIPCO, TITLE, TKC, TM, TMD, TMI, TMT, TNR, TOG, TOPP, TPA, TPAC, TPCH, TPLAS, TPP, TPS, TQR, TRITN, TRT, TRUE, TSI, TTCL, TTI, TWP, TWPC, TYCN, UBE, UBIS, UEC, UMI, UP, UPA, UPF, UPOIC, UREKA, UTP, VARO, VIH, VL, VNG, VPO, W, WACOAL, WFX, WINMED, WORK, WP, WPH, XO, YUASA, ZEN, ZIGA



บริษัทที่ได้คะแนน AGM Checklist 80 - 89 ได้แก...

3K-BAT, A, AEONTS, AFC, ALL, ASIAN, AU, BE8, BEC, BIOTEC, BLAND, BM, CPH, CPT, DHOUSE, DITTO, DOD, FANCY, GL, GRAND, GSC, HL, IFEC, JCT, KAMART, KC, KCM, KYE, MANRIN, M-CHAI, MDX, MITSIB, NV, PERM, PF, PIN, PRECHA, PRIN, PROUD, PSG, PTL, ROH, ROJNA, SABUY, SFT, SGP, SIMAT, SLM, SMIT, SPG, SRICHA, SSS, STHAI, TCCC, TCJ, TGPRO, TH, THMUI, TNPC, TPIPL, TPIPP, TRV, TSTH, TTT, UMS, UNIQ, UVAN, VIBHA, YGG

ที่มา : สมาคมส่งเสริมผู้ลงทุนไทย (ข้อมูล ณ วันที่ 09/08/65)

หมายเหตุ : ข้อมูล AGM ประจำปี 2565 จากสมาคมส่งเสริมผู้ลงทุนไทย

รายงานฉบับนี้จัดทำในนามของบริษัทหลักทรัพย์ ไอรา จำกัด (มหาชน) ("ไอรา") เพื่อเป็นข้อมูลให้กับลูกค้าของไอราเท่านั้น มิได้เป็นการชี้นำหรือเสนอแนะ หรือชักชวนเพื่อการซื้อหรือขายหลักทรัพย์ใดๆ ผู้อ่านควรตัดสินใจซื้อหรือขายหลักทรัพย์โดยใช้วิจารณญาณของตนเอง ไอรา รวมถึงพนักงานของบริษัท ปรารถนาความรับผิดชอบในความเสี่ยงที่เกิดขึ้นจากการใช้ข้อมูลในรายงานนี้ ไม่ว่าทางตรงหรือทางอ้อม ทั้งหมดหรือบางส่วน และไม่ถือเป็นการรับประกันความถูกต้องสมบูรณ์และเชื่อถือได้ของข้อมูลในรายงานนี้ ไอรา และ/หรือ กรรมการบริษัท, พนักงานที่เกี่ยวข้อง อาจมีความสัมพันธ์กับ/หรืออาจให้บริการทางด้านวิชาชีพอื่นแก่ และ/หรือ บริหารทางการเงินอื่นๆ กับบริษัทที่กล่าวถึงในรายงานฉบับนี้ ไอราขอสงวนสิทธิ์ในการเปลี่ยนแปลงความคิดเห็น หรือข้อมูลโดยไม่ต้องแจ้งล่วงหน้า เอกสารฉบับนี้ขึ้นอยู่กับไอราเท่านั้น มิได้จัดทำขึ้นสำหรับการลงตีพิมพ์ในหนังสือพิมพ์ หรือสื่ออื่นๆ แต่อย่างใด