

รอบด้านตลาดหุ้น

19 มิถุนายน 2566

What's in store ?



ภาพตลาดและแนวโน้ม โดยคุณวิภาภรณ์ อธิวรรณรัตน์

วันนี้คาดดัชนี รอบแรก 1575 จุด กรอบแนวต้านถัดไป ประเมินบริเวณ 1,580 จุด โดยการปรับขึ้นของดัชนีฯ คาดจะได้แรงหนุนจาก ความคาดหวัง Window dressing ปิดงบครึ่งปี, คาดการณ์กำไรไตรมาส 2 (Earnings preview) กลุ่มธนาคาร ซึ่งควรจะดีขึ้นเพราะได้อานิสงส์ดอกเบี้ยขาขึ้น (ถ้า NPL ไม่พุ่ง), ประชุมธนาคารกลางสหรัฐฯ, ยุโรป, ญี่ปุ่น ผ่านไปเรียบร้อย (ไม่ต้องมาคอยลุ้นว่าจะมีการส่งสัญญาณ อะไรแปลกๆ ออกมาอีก) และ ข่าวการเมืองไทยใกล้รับรอง สส. การจัดตั้งรัฐบาลเริ่มใกล้เข้ามาเรื่อยๆ [\(อ่านต่อหน้า 2\)](#)

หุ้นแนะนำวันนี้

GFPT แนวรับ 12 ต้าน 12.7 stop loss 11.9

TLI ติด SET50 ครั้งแรก



วิเคราะห์ทางเทคนิค โดยคุณธนรัตน์ อิศรกุล

SET พักตัว.....แต่ยังไม่จบรอบ (ขึ้น!) [\(อ่านต่อหน้า 7\)](#)



รายงานวันนี้ โดยนักวิเคราะห์ทางด้านพื้นฐาน

- Residential Property (NEUTRAL) – การเปิดตัวโครงการเดือนพ.ค. เติบโตแข็งแกร่งนำโดยโครงการบ้านเดี่ยว แนวโน้มเดือนมิ.ย. ปรับตัวเพิ่มขึ้นอีก เรามองว่าการเปิดตัวโครงการจะเติบโตต่อเนื่อง MoM ทำสถิติสูงสุดของ 2Q23 เรายังคงแนะนำ ซื้อ LH AP และ SIRI
- ทีบีเอ็น คอร์ปอเรชั่น: TBN (ซื้อ) – เราเริ่มต้นให้คำแนะนำซื้อ ราคาเป้าหมาย YE2023 ที่ 33 บาท (คิดเป็น PEG ปี 2023-25 ที่เพียง 0.6 เท่า) เราเชื่อมั่นต่อการเติบโตใน 2H23 และต่อเนื่องอีกหลายปีข้างหน้า (คาดว่ากำไรปี 2023 จะทำสถิติสูงสุดใหม่) แม้คาดว่ากำไร 2Q23 จะชะลอลงตามฤดูกาล โดยมี 3 ประเด็นสำคัญ ได้แก่..
- Tactical Plays – เราได้จัดกลุ่มหุ้นที่ผลประกอบการจะผ่านจุดต่ำสุด (Bottom-out) ใน 1Q23 และเข้าสู่เฟสของการฟื้นตัวตั้งแต่ 2Q23 เพื่อตัดสินใจลงทุนก่อนเข้าสู่ช่วง Earnings preview ไตรมาส 2 และมอง Outlook ครึ่งปีหลัง ทั้งนี้เราได้เชิญ 6 บริษัทเข้าร่วมงาน BEC GFPT JMART NEX OSP CBG [ติดตามประเด็นที่น่าสนใจในงาน BLS Revive and Thrive Day วันนี้](#)



ปฏิทินหุ้น

- การจ่ายปันผลระหว่างกาล
- การจ่าย Warrants
- การเพิ่มทุน



Market Statistics Daily

- รายงานการเปลี่ยนแปลงการถือหลักทรัพย์
- Short Sell
- Warrants

สรุปภาวะตลาด 2 มิถุนายน 2566

ดัชนีตลาดหลักทรัพย์ไทย	เปลี่ยนแปลง	% การเปลี่ยนแปลง 1 วัน	% การเปลี่ยนแปลง YTD
1,559.39	1.68	0.11%	-6.64%
มูลค่าการซื้อขาย (ล้านบาท)		58,436.60	

ยอดการซื้อขาย (ล้านบาท)

	ซื้อ	ขาย	สุทธิ
Institution	3,010.6	2,953.2	57.31
	5%	5%	
ProprietaryTrading	3,544.0	4,028.5	-484.48
	6%	7%	
Foreign	37,032.5	38,271.5	-1,239.03
	63%	66%	
Retail	14,838.3	13,172.1	1,666.20
	25%	23%	

5 อันดับหลักทรัพย์ที่มียอดซื้อขายสูงสุด

หลักทรัพย์	ราคาปิด	เปลี่ยนแปลง (บาท)	ยอดซื้อขาย (ล้านบาท)
GULF	46.75	1.00	3,614
DELTA	111.50	0.00	3,258
BDMS	28.75	0.00	3,088
KBANK	130.50	0.00	2,218
CPALL	64.50	0.25	1,946

การเคลื่อนไหวของดัชนีรายกลุ่ม

กลุ่ม	ปิด	% เปลี่ยนแปลง
Energy	21,488.38	1.12
SET	1,559.39	0.11
Bank	393.85	0.11
Commerce	36,118.64	0.08
Electronics	13,210.55	0.01
Property	248.95	-0.16
Food	11,824.29	-0.22
Auto	518.09	-0.33
Finance&Sec.	3,896.22	-0.33
ICT	157.57	-0.37
Packaging	3,985.03	-0.45
Media	39.09	-0.71
Petro	849.73	-0.78

ดัชนีต่างประเทศ

	ปิด	% การเปลี่ยนแปลง 1 วัน	YTD
DJIA	34,299.12	-0.32	-6.79
NASDAQ	13,689.57	-0.68	-12.37
FTSE	7,642.72	0.19	1.83
NIKKEI	33,485.49	-0.05	14.28
HSKI	20,040.37	1.07	-13.95
PCOMP (PH)	6,508.34	0.73	-8.22
JCI (IN)	6,698.55	-0.23	0.05
FBKMLCI (MY)	1,388.61	0.50	-9.94
FSSTI (SP)	3,260.03	0.53	2.48
Dubai (\$bbi)	74.84	2.09	-2.30
THB/USD	34.60	-0.30	4.00
MLR (BBL)%	6.85		
BOT 1DRP%	2.00		
CPI (May)%	0.53		

ภาพตลาดและแนวโน้ม

Market wrap & Outlook

 เมื่อวันศุกร์ดัชนี ขึ้นแล้วย่อ กลับลงมายืนที่จุดตั้งต้น 1550 จุด จากแรงขายหุ้น DELTA AOT SAWAD MTC TIDLOR CBG KTB ส่วนหุ้นบวกได้แก่ พลังงาน เช่น BANPU PTTEP GULF เป็นต้น

 วันนี้คาดดัชนี รอบแรก 1575 จุด กรอบแนวต้านถัดไป ประเมินบริเวณ 1,580 จุด โดยการปรับขึ้นของดัชนีฯ คาดจะได้แรงหนุนจาก ความคาดหวัง Window dressing ปิดงบครึ่งปี, คาดการณ์กำไรไตรมาส 2 (Earnings preview) กลุ่มธนาคาร ซึ่งควรจะดีขึ้นเพราะได้อานิสงส์ดอกเบี้ยขาขึ้น (ถ้า NPL ไม่พุ่ง), ประชุมธนาคารกลางสหรัฐฯ, ยุโรป, ญี่ปุ่น ผ่านไปเรียบร้อย (ไม่ต้องมาคอยลุ้นว่าจะมีการส่งสัญญาณ อะไรแปลกๆ ออกมาอีก) และ ข่าวการเมืองไทยใกล้รับรอง สส. การจัดตั้งรัฐบาลเริ่มใกล้เข้ามาเรื่อยๆ

ส่วนความเสี่ยงในแง่ของสภาพตลาดที่แปรปรวนตามแรงขายของนักลงทุนต่างชาติ ที่คอยขวางราคาหุ้นบลชีฟใหญ่ เรามองว่าจะมีแนวโน้มขย่น้อยลงในช่วงปลายเดือน มิย. เมื่อเทียบกับช่วง พค. เมย. ที่ขายออกมาก่อน

What to watch

 ECB ลงมติปรับขึ้นอัตราดอกเบี้ยเงินฝาก 0.25% สู่ระดับ 3.5% ซึ่งเป็นระดับสูงสุดในรอบ 22 ปี โดยปรับขึ้นเป็นครั้งที่ 8 ติดต่อกันแล้ว ขณะที่เงินเฟ้อของยูโรโซนอยู่ที่ 6.1% สูงกว่าเป้าหมายที่ระดับ 2% ของ ECB ถึง 3 เท่า (Bond yield และดอกเบี้ยขาขึ้นยังไม่จบ สำหรับ ยุโรป)

 SET50 รอบกลางปี 2023 (เริ่ม ก.ค.-ธ.ค. 2023) หุ้นเข้าใหม่ TLI WHA ส่วนหุ้นออก JMART JMT (ตามตลาดคาด)

 เริ่มเข้าสู่ช่วงเริ่มเก็งกำไรหุ้น Window dressing ปิดไตรมาส กรอบกับ Fundflow นักลงทุนต่างชาติหลัง Dollar index อ่อนตัว

 การรับรอง สส. และแนวทางจัดตั้งรัฐบาลใหม่ มีความคืบหน้า

 ตัวเลขเศรษฐกิจปลายสัปดาห์ (ศุกร์) มี PMI สหรัฐฯ ยุโรป ญี่ปุ่น

หุ้นแนะนำวันนี้

 GFPT แนวรับ 12 ต้าน 12.7 stop loss 11.9

 TLI ติด SET50 ครั้งแรก

Tactical port

ถอด AAI เพิ่ม TLI

ตัวเลขเศรษฐกิจ

		Previous	Consensus
TUE	Malaysia Exports	-17.4% y-y	-11.6% y-y

	Hong Kong CPI	2.1% y-y	1.9% y-y
WED	S.Korea Export	-16.1% y-y	2.1% y-y
THU	US Existing home sales	-3.4% m-m	-0.7% m-m
	Philippines BSP policy meeting	6.25%	6.25%
	Indonesia BI 7D RRR	5.75%	5.75%
FRI	US S&P Manufacturing PMI	48.4	48.5
	EUR PMI Comp.	52.8	52.3
	Japan PMI Manufacturing	50.6	NA
	Malaysia CPI	3.3% y-y	3% y-y
	Singapore CPI	5.7% y-y	5.4% y-y
	Singapore Core CPI	5% y-y	4.8% y-y

วิกิจ ธีรวรรณรัตน์ Tel. (662) 618-1336

นักวิเคราะห์การลงทุนปัจจัยพื้นฐานด้านตลาดทุน/ปัจจัยทางเทคนิค

นภนต์ ใจแสน นักวิเคราะห์การลงทุนปัจจัยพื้นฐานด้านตลาดทุน

ภูวคณ ภูสออดเงิน, AISA นักวิเคราะห์การลงทุนปัจจัยพื้นฐานด้านตลาดทุน

สรุปผลตอบแทนหลักทรัพย์ที่แนะนำรายวัน

ชื่อหุ้น	วันที่เริ่มแนะนำ	ราคาเปิด ณ.วันที่เริ่มแนะนำ	ราคาสูงสุดนับจากวันที่แนะนำ	ราคาปิดล่าสุด (เมื่อวาน)	%เปลี่ยนแปลงล่าสุด	คำแนะนำ
BMSCITH	03/01/2023	11.57	11.69	10.90	-5.79%	
BMSCG	03/01/2023	11.19	11.63	10.31	-7.86%	
MGC	11/05/2023	9.20	10.40	9.30	1.09%	ถือ
JMART	24/05/2023	20.10	21.10	19.30	-3.98%	ถือ

WAVE	29/05/2023	0.19	0.21	0.16	-15.79%	ขาย
DITTO	29/05/2023	28.76	38.00	33.75	17.36%	ถือ
TTB	31/05/2023	1.58	1.67	1.62	2.53%	ถือ
ECL	01/06/2023	1.65	1.70	1.68	1.82%	ถือ
HANA	07/06/2023	45.00	48.50	47.50	5.56%	ถือ
DELTA	09/06/2023	102.00	115.00	111.50	9.31%	ถือ
BDMS	09/06/2023	28.50	29.00	28.75	0.88%	ถือ
KBANK	12/06/2023	132.50	133.50	130.50	-1.51%	ถือ
SIRI	12/06/2023	1.90	1.92	1.89	-0.53%	ถือ
BTS	13/06/2023	7.50	7.70	7.55	0.67%	ถือ
SPRC	13/06/2023	9.00	9.10	8.85	-1.67%	ถือ
ITC	14/06/2023	22.70	23.80	22.90	0.88%	ถือ
AAI	14/06/2023	4.86	4.92	4.48	-7.82%	ขาย
CHAYO	15/06/2023	8.00	8.00	7.65	-4.38%	ถือ
CBG	15/06/2023	70.50	70.75	68.25	-3.19%	ถือ
AOT	16/06/2023	71.75	72.00	71.25	-0.70%	ถือ
BA	16/06/2023	16.10	16.20	16.20	0.62%	ถือ

Source: ASPEN

Deletion: 7 มี.ค. ASAP -17.58% GULF -5.99% BH -0.93% BDMS -5.83%
 31 มี.ค. AOT +4.80% AURA -1.64% CPN +4.17%
 5 เม.ย. NEX -25.84% MAKRO -7.83% BJC -2.61% GLOBAL -4.74% CPALL -2.78%
 21 เม.ย. PTG -6.29% OR -4.37% BGRIM -5.00% GULF -3.30%
 24 เม.ย. AAV -0.74% EA -6.56%
 16 พ.ค. TTB +1.38% SAWAD +6.13% NCAP +28.73%
 17 พ.ค. INTUCH -2.01% BBL -3.64% KTB +7.43% COM7 -13.6% NEX -5.71% WHAUP -5.47% GULF -9.0%
 KBANK -2.55%
 19 พ.ค. MENA -22.69% AP -13.11%
 22 พ.ค. PJW -7.52%
 31 พ.ค. BTS -2.74%
 06 มิ.ย. CPALL -1.94% CPN -2.58% MAKRO -4.43% SSP -6.11%
 08 มิ.ย. GLOBAL -10.26%
 14 มิ.ย. OTO -59.85% SOLAR 0% NCAP -6.25% BWG +1.45%

รายงานวันนี้

Residential Property

กลุ่มพัฒนาอสังหาริมทรัพย์

การเปิดโครงการเดือนพฤษภาคมแข็งแกร่ง และจะเพิ่มอีกในเดือนมิถุนายน

AREA รายงานการเปิดโครงการใหม่ในเดือนพฤษภาคม 2023 ตัว 7,786 ยูนิต เพิ่มขึ้น 96% MoM นำโดยโครงการบ้านเดี่ยว เพิ่มขึ้น 79% MoM กระจุกตัวในกลุ่มระดับบน (สูงกว่า 10 ล้านบาท/ยูนิต) ทาวเฮาส์ เพิ่มขึ้น 58% MoM และคอนโดเพิ่มขึ้น 98% MoM ส่วนยอดขายช่วง 1 เดือนที่เปิดตัว (Take-up rate) ปรับตัวขึ้นจาก 13% มาเป็น 19% ในเดือนพฤษภาคม จากทาว์นเฮ้าส์และบ้านเดี่ยว

แนวโน้มเดือนมิถุนายน เรามองว่าการเปิดตัวโครงการจะเติบโตต่อเนื่อง MoM ทำสถิติสูงสุดของ 2Q23

Fundamental View: เรายังคงชอบและแนะนำ ชื่อ LH AP และ SIRI

TBN (Initiation)

ที่ปีเอ็น คอร์ปอเรชั่น

ปฏิวัติอุตสาหกรรมดิจิทัลด้วย Low-code

เราเริ่มต้นให้คำแนะนำ ชื่อ TBN ด้วยราคาเป้าหมาย ณ สิ้นปี 2023 ที่ 33 บาท โดยคิดเป็นส่วนลด PER ระดับ 10% จากค่าเฉลี่ยของอุตสาหกรรม หรือคิดเป็น PEG ปี 2023-25 ที่ระดับ 0.6 เท่า

แม้ว่ากำไรใน 2Q23 คาดชะลอตัวลงตามปัจจัยด้านฤดูกาล เรายังคงเชื่อมั่นการเติบโตในครึ่งปีหลัง และในอีกหลายปีข้างหน้า เราได้มีการไฮไลต์ 3 ประเด็นสำคัญ ว่าทำไมเราถึงมีการเริ่มต้นให้คำแนะนำ ชื่อ

- 1) หุ้น Low-code บริษัทแรกและบริษัทเดียวในตลาดตอนนี้ TBN เป็นผู้บุกเบิกและผู้นำการพัฒนาธุรกิจด้วย Low-Code ในไทยผ่านการเป็นพาร์ทเนอร์กับแพลตฟอร์มระดับโลก Mendix โดย Low-code จะเข้ามาตอบโจทย์ปัญหาการขาดแคลนบุคลากรในอุตสาหกรรมดิจิทัล,
- 2) อยู่ในช่วงเริ่มต้น...ยังมีโอกาสเติบโตในระยะยาวอีกมาก ตลาดของ Low-code ถูกคาดการณ์ว่าจะเป็นหนึ่งในตลาดที่เติบโตเร็วที่สุดในกลุ่มซอฟต์แวร์ ที่ 20-30% ต่อปี จากการศึกษาพบว่า Mendix สามารถลดระยะเวลาการพัฒนาซอฟต์แวร์ให้เร็วขึ้นได้ถึง 6-10 เท่า
- 3) ครบสูตรทั้ง Low-code และ High-code TBN มีบริการที่ครบวงจรทั้ง Low Code และ High Code (ผ่านบริษัทลูก BOP) สร้างโอกาสในการ Cross-sell/Upsell อีกทั้งยังมีฐานรายได้ประจำที่มากกว่า 50% ของรายได้รวมและยังคงเติบโตต่อเนื่อง

Tactical Plays

BLS Revive and Thrive Day น่าสนใจอย่างไร

ต่อเนื่องในรายงาน Management Guidance เมื่อวันที่ 2 มิ.ย. เราได้จัดกลุ่มหุ้น 4 กลุ่ม และให้ความสนใจกลุ่ม 2 ที่ผลประโยชน์จะผ่านจุดต่ำสุด (Bottom-out) ของปีใน 1Q23 และเข้าสู่เฟสของการฟื้นตัวตั้งแต่ 2Q23 จึงได้จัดงาน BLS Revive and Thrive Day ขึ้นในวันที่ 19-20 มิ.ย. นี้ เพื่อให้ นักลงทุนได้เห็นภาพการฟื้นตัวของบริษัทที่คัดสรรมาจากกลุ่มดังกล่าวก่อนใคร เพื่อตัดสินใจลงทุน ก่อนเข้าสู่ช่วง Earnings preview ไตรมาส 2 และมอง Outlook ครึ่งปีหลัง

เราได้เชิญ 6 บริษัทเข้าร่วมงาน BEC GFPT JMART NEX OSP CBG ท้าทายผลตอบแทนจากราคาหุ้นพบว่ารายจ่ายจากจุดสูงสุดไปต่ำสุดในช่วง 1 ปี และช่วง YTD มากขึ้น 30-69% และ 18-60% ตามลำดับ แต่การฟื้นตัวจากจุดต่ำสุดยังเพียงขยับขึ้นมา 9-24% ดังนั้น จึงเชื่อว่ามีโอกาสไปต่อได้แม้ราคาหุ้น แต่การไปต่อแรงและไกลแค่ไหน ก็ขึ้นอยู่กับการฟื้นตัวของกำไรจะเป็นรูปแบบใด ซึ่งเราเชื่อว่าจะมีทั้งแบบ V-Shape, U-Shape หรือกระทั่ง L-Shape จึงต้องมาอัปเดตข้อมูลไปพร้อมกัน

หุ้นมีข่าว

EKH
BDMS, BH

EKH มองปีกำลังจ่ายค่ารักษาภาวะมีบุตรยากในประกันสังคมส่งผลต่อธุรกิจ IVF หัวใจเงินใช้บริการมากขึ้น เชื่อปีนี้ IVF โต 30-40% เผยไทยเป็นที่ยอมรับ ราคาไม่สูงและมีการท่องเที่ยวรองรับ (หนังสือพิมพ์ทันหุ้น)

+

SABUY +

SABUY ทำจริงควักพันล้าน ซื้อหุ้นคืนเข้าพอร์ตเทรดเดียวครบ 5% เล็งลดทุน แต่เปิดออพชั่นขายให้ต่างชาติหลังติดต่อเจรจาขอซื้อกรกฎาคมนี้อุปสรรคหน้าลงทุนต่อเนื่องซั่มเงินแปลงวอร์แรนต์เข้ามาอีก ยืนยันตั้งใจซื้อหุ้น AS ทั้งหมด เปิดใจทำไม่ขอให้อAIT ประชุมผู้ถือหุ้นเหตุพบใช้งบกรรมการอื่น พร้อมเจาะการใช้เงินเชิงลึก ขวนทุกฝ่ายร่วมตรวจสอบ (หนังสือพิมพ์ทันหุ้น)

AIT 0/-

WARRIX +	WARRIX แยมไตรมาส 3/2566 เด่น ชูโปรดักต์ใหม่หมุน แคมเปญกิจกรรมลิงคโปรเข้าพอร์ตเสริม พร้อมปิดหมุดปี 2569 รายได้ทะยานแตะ 2.7 พันล้านบาท ส่วนดีลร่วมทุน "บันยาง" คืบหน้า พร้อมจ่อเปิดซื้อต้นเดือนกรกฎาคม 2566 (หนังสือพิมพ์ทันหุ้น)
AMARC +	AMARC โดด้รับไอซีซีชั้นตรวจคุณภาพทุเรียนส่งออกในไตรมาส 2/2566 ฟากผู้บริหารส่งสัญญาณทิศทางครึ่งปีหลังสดใส ชี้ไตรมาส 3/2566 พิค เตรียมส่งงานราชการ เริ่มตรวจคาร์บอนฟุตพริ้นท์ คว่าใบการันตีมาตรฐานปุ๋ยเพิ่ม พร้อมทำตลาดไตรมาส 4 นี้ (หนังสือพิมพ์ทันหุ้น)
MEB +	MEB แยมผลงานไตรมาส 2/66 แจ่ม! หลังยอดขาย 2 เดือนแรกเติบโต อานิสงส์จัดแคมเปญลับดาที่หนังสือที่บ้านหนุนยอดขายเพิ่มขึ้น มั่นใจหนุนรายได้ปีนี้ตามนัดโต 10-15% ไขว้ฐานสมาชิกพุ่งแตะ 9 ล้านราย ล่าสุดบอร์ดไฟเขียวตั้งบริษัทย่อย ชริงชริง รุกพัฒนา Enterprise Software หรือ Digital Content มุ่งเจาะตลาดเอเชีย (หนังสือพิมพ์ข่าวหุ้น)
EASTW - TEAMG +	วงษ์สยามก่อสร้าง ทางสะดวกท่อส่งน้ำอีอีซี หลังศาลปกครองตัดสินไม่รับคำขอทุเลาตามคำสั่งปกครอง ที่ EASTWเป็นโจทยยื่นฟ้องกรมธนารักษ์เพื่อขอคุ้มครองชั่วคราว เพื่อกันไม่ให้ส่งมอบทรัพย์สินสำเร็จ (หนังสือพิมพ์ข่าวหุ้น)

Trend Forecasting | 19 มิถุนายน 2566

SET Index ปิด 1,559.39 (+0.11%) มูลค่าการซื้อขาย 5.8 หมื่นล้านบาท

SET พักตัว.....แต่ยังไม่จบรอบ (ขึ้น)!

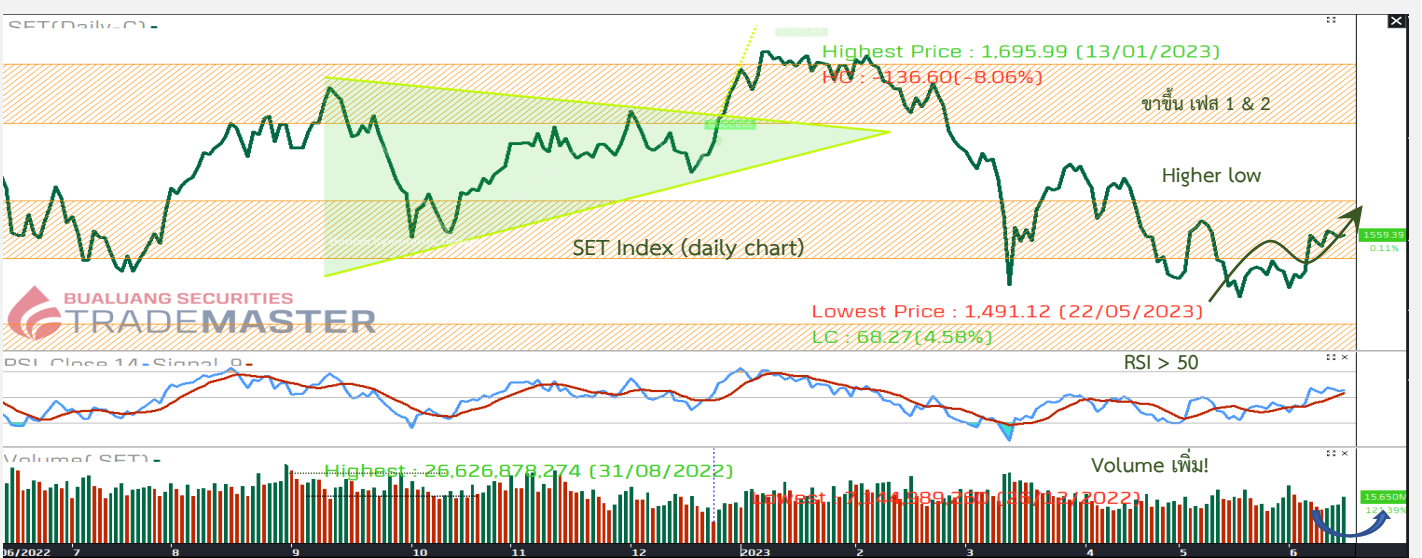

SET Index รับ 1,555 จุด ต้าน 1,570 จุด

แนวโน้ม SET ลงน้อยแต่ขึ้นมากกว่า!



เล่าด้วยภาพ SET ย่อสลับย่อ! โครงสร้างลักษณะ Higher low (ฐานและจุดยอดปรับตัวขึ้น) ภายหลังทะลุโซนด้านสำคัญบริเวณ 1540 จุด (วันที่ 8 เดือน 6) ได้สำเร็จ! ปัจจุบันคาดว่าดัชนีอยู่ในช่วงขาขึ้นเฟส 2 (เฟส 1 ทะลุ 1,540) ขณะที่ RSI > 50 หนุนด้วยปริมาณการซื้อขายเริ่มเพิ่มขึ้นสูงกว่าค่าเฉลี่ย หนุนภาวะตลาดมีโอกาสปรับขึ้นไปสู่จุด high ของเดือนเม.ษ.-พ.ค. ที่ 1,600 จุด โชนรับ 1,550 จุด (ลงน้อยขึ้นเยอะ) ส่วนแผนเทรดเน้นกลุ่มสินค้าโภคภัณฑ์เป็นหลัก มีอยู่แนะซื้อเพิ่มครับ

Stocks focus: GULF ลู๊ที่ low / DELTA ขึ้นสูงสุดยอดที่เคยทำได้ 115 / BDMS เคลื่อนที่ sideways.....ออกข้าง

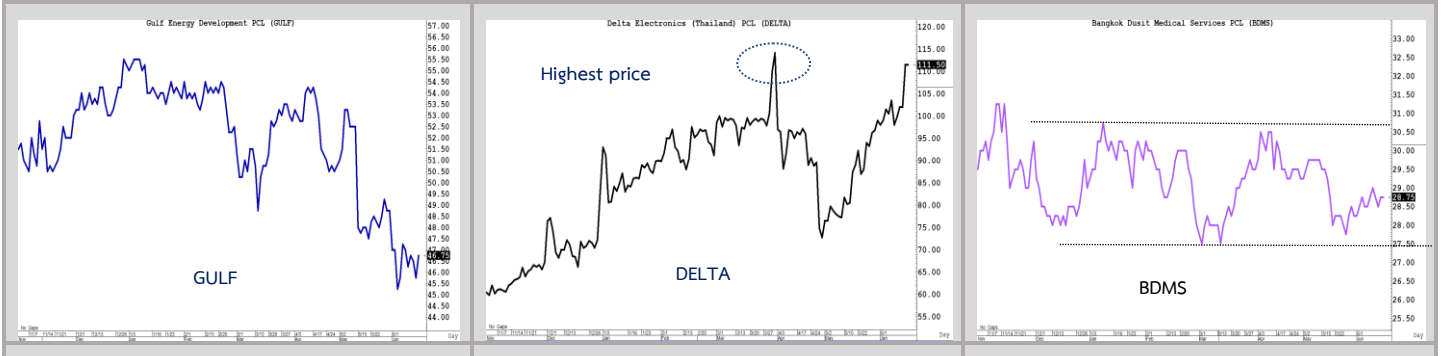

Technical follow up

Stock	Recommend	Comment
VGI	เก็บกำไร 15 มิ.ย.	ผิดทาง...หากหลุด 3.2 แนะนำขายคัท
PTTEP	ถูกทางถือต่อ 15 มิ.ย.	ผ่านด่านแรก 150 ฉลุย! มองต้านถัดไป 158 และ 160
SCGP	ซื้อเพิ่ม 15 มิ.ย.	ติด week high โชนด้านย่อ 40....ลุ้นทะลุผ่าน
CBG	ถือต่อ 16 มิ.ย.	ปรับฐานย่อ ยื่นไขจุดคัท...ห้ามหลุด week low < 66
PTTGC	ถือต่อ 16 มิ.ย.	ลงมาพักบนเส้น EMA 10 วัน ปิด 38 ลุ้นฟื้นตัว!
SIRI	ถือต่อ 16 มิ.ย.	โครงสร้างแกร่ง...แนะถือต่อ

ธนรัตน์ อิศรกุล นักวิเคราะห์การลงทุนปัจจัยพื้นฐานด้านหลักทรัพย์และปัจจัยทางเทคนิค
Thanarut@bualuang.co.th +662-618-1334

หุ้นแนะนำเดือนมิ.ย. (SIRI, MINT, DITTO, TTB) ยังไปได้สวย!



Brent น้ำมันดิบ....ลุ้นทะลุต้าน \$78/บาร์เรล

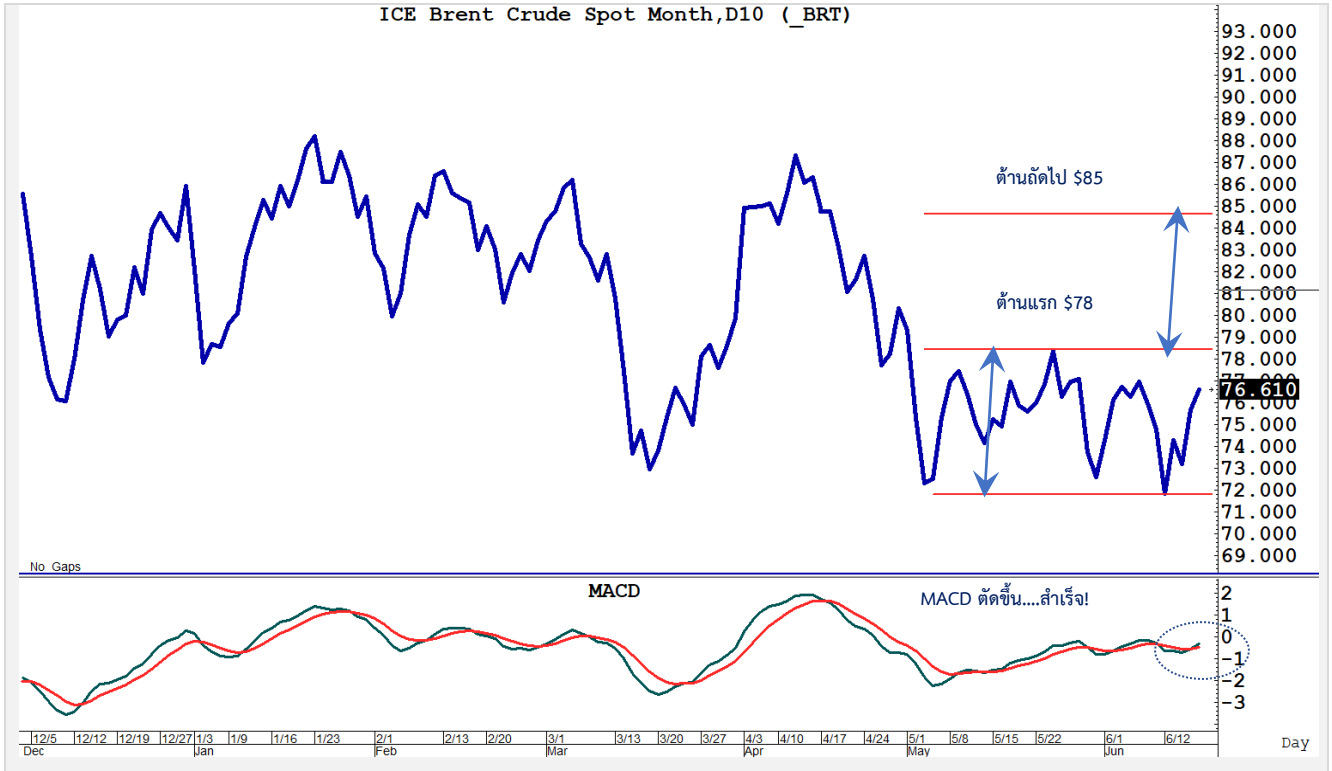

Track with Technical:

“สแกนหุ้นกราฟสวย....ขาขึ้นกำลังเริ่ม”

แนะนำ “แผนลุยต่อ”

มุมมอง คู่กันทะลุต้านย่อย

IVL (อินโดรามา เวนเจอร์ส)

แนวรับ 33

แนวต้าน 38/40

(Stop loss < 31)

คำแนะนำ

ML เริ่มฟื้นตัวขึ้นรับตัวลงมากกว่า 30% จากจุดสูงสุดที่ 45 ล่าสุดทดสอบต้านย่อย 35 เส้นในขี ทะลุได้แนะ Follow buy แผนซื้อเพิ่ม ด้านถัดไป 38 และ 40 โชนรับ 33 จุดปิดความเสี่ยงไม่ควร ลงต่ำกว่า low < 31

Note: ML ลุยไม่แรกเมื่อ 6 มิ.ย.



แนะนำ "ซื้อเพิ่ม"

มุมมอง Head & Shoulder bottom!

แนวรับ 151

แนวต้าน 158 /160

(Stop loss <149)

คำแนะนำ

PTTEP breakout week high สำเร็จ! ส่งสัญญาณจุดเปลี่ยนขาขึ้นรอบใหม่ ขณะที่ Price pattern ยืนยันโครงสร้างกลับตัว "Head & Shoulder bottom" แผนซื้อเพิ่มจตุรับ 151 ด้าน 158 และ 160 แผนปิดความเสี่ยงจุดขายตัดขาดทุนไม่ควรต่ำกว่า 149 // Note: PTTEP ลุยไม่แรกเมื่อ 6 มิ.ย.

PTTEP (ปตท.สำรวจและผลิตปิโตรเลียม)

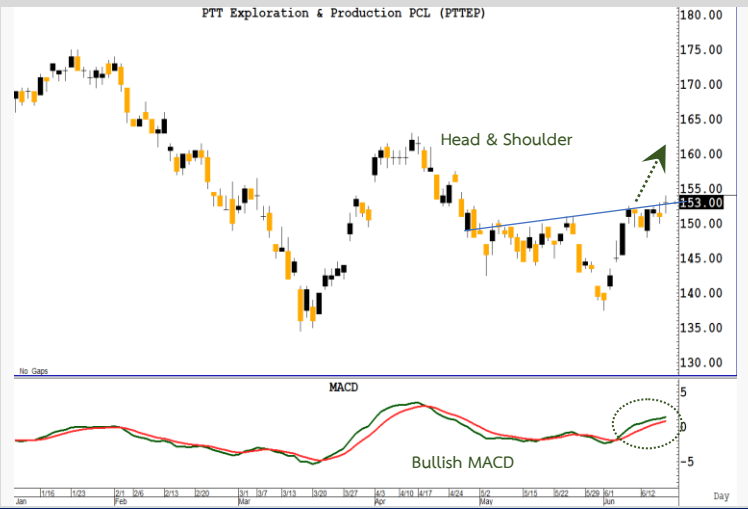

แนะนำ "ซื้อเก็งกำไร"

มุมมอง ขาขึ้นเฟสแรก!

แนวรับ 7.3

แนวต้าน 8/8.2

(Stop loss < 7.1)

คำแนะนำ

EPG ปรับตัวลงมากกว่า 30% จากจุดสูงสุดที่ 10 ล่าสุดส่งสัญญาณฟื้นตัว MACD cross & Volume outstanding แผนเทรดลงลึก...ลุ้นเด็งกลับแรง โชนรับ 7.3 ด้าน 8 และ 8.2 จุดปิดความเสี่ยงไม่ควรต่ำกว่า 7.1

EPG (อีสเทิร์นโพลีเมอร์)



รายงานตัวเลขเศรษฐกิจสำคัญประจำสัปดาห์

United States

Economic Releases

Date	Event	Period	Survey	Actual	Prior	Revised	Relevance
19/06/2023	NAHB Housing Market Index	Jun	51	--	50	--	44.186
20/06/2023	Housing Starts	May	1400k	--	1401k	--	90
20/06/2023	Building Permits	May	1425k	--	1416k	1417k	83
20/06/2023	Building Permits MoM	May	0.6%	--	-1.5%	--	157
20/06/2023	Housing Starts MoM	May	-0.1%	--	2.2%	--	31.7829

Sources: Bloomberg

สรุปผลตอบแทนหลักทรัพย์

As of 16 June, 2022

สรุปผลตอบแทนหลักทรัพย์ที่แนะนำ (สำหรับ Daily - ระยะเวลาลงทุน 1-3 เดือน โดยคุณวิกิจ ธีรธรรมรัตน์)

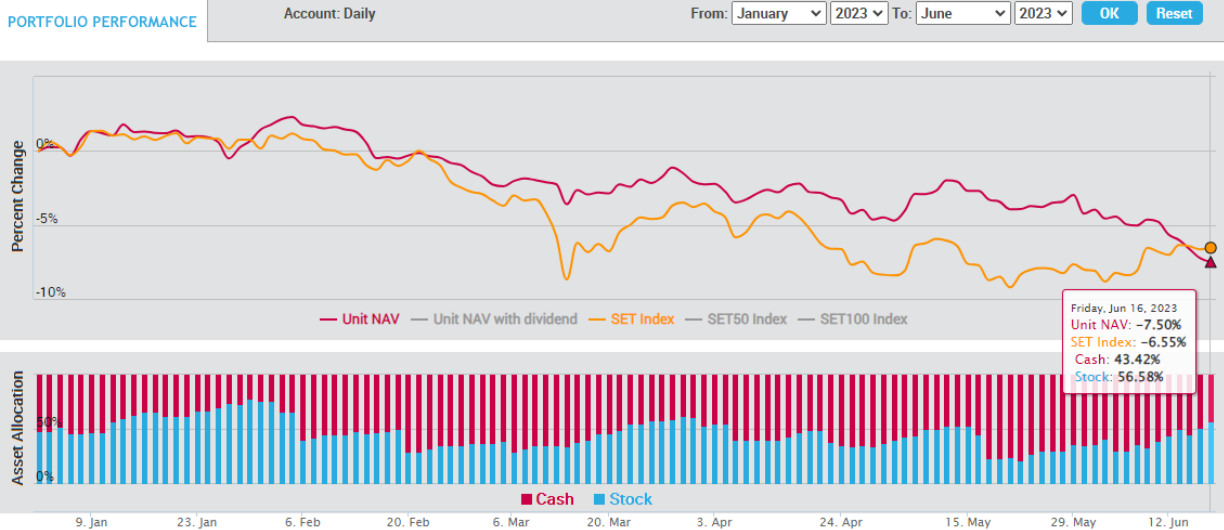

- เน้นการจับจังหวะ "Timing" ในการลงทุนหุ้น โดยพิจารณาจากปัจจัยแวดล้อมต่างๆ ที่ "กำลังจะ" หรือ "จะมี" อิทธิพลต่อราคาหุ้น
- สามารถเลือกหุ้นที่อยู่นอกเหนือจาก BLS Universe
- ผลตอบแทนวัดตาม "Direction" ของราคาหุ้นเป็นหลัก

สรุปผลตอบแทนหลักทรัพย์สินที่แนะนำ (สำหรับ Model Port - ระยะเวลาลงทุน 3-6 เดือน โดยคุณปรเมศร์ ทองบัว)

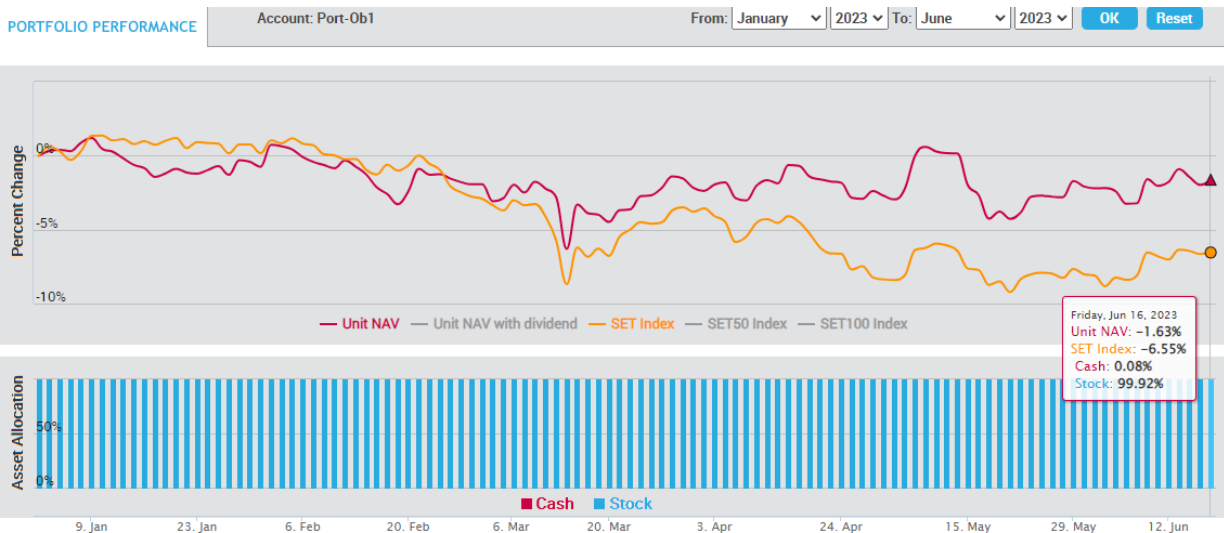

เน้นปัจจัยพื้นฐานเป็นหลัก โดยลงทุนเฉพาะหุ้นที่นักวิเคราะห์ของบล.บัวหลวงติดตามและมีการออกรายงาน และเลือกลงทุนหุ้น 100% ตลอดโดยมีจำนวน 10 ตัว และให้น้ำหนักของแต่ละหุ้นผันแปรตามขนาดของหุ้น

สรุปผลตอบแทนหลักทรัพย์สินที่แนะนำ (สำหรับ Technical Port - ระยะเวลาลงทุน 1 เดือน โดยธนรัตน์ อิศรกุล)

PORTFOLIO PERFORMANCE

Account: Technical

From: January 2023

To: June 2023

OK Reset

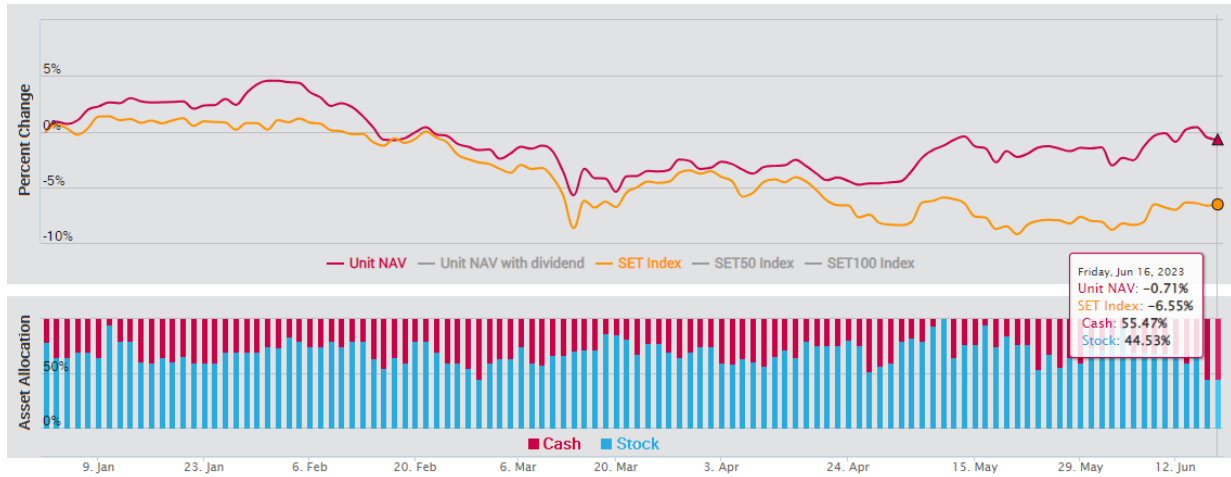

การวิเคราะห์ทางเทคนิค : เป็นการวิเคราะห์รูปแบบราคาและสถิติ ที่ศึกษาพฤติกรรมของราคาหุ้น หรือพฤติกรรมของตลาดในอดีตโดยใช้หลักสถิติ เพื่อนำมาใช้คาดการณ์พฤติกรรมราคาหุ้นในอนาคต วัตถุประสงค์เพื่อการคาดการณ์การเคลื่อนไหวราคาหุ้นในอนาคตและช่วยทางจังหวะการลงทุนที่เหมาะสม

Mon	Tue	Wed	Thu	Fri
19 Jun 23	20 Jun 23	21 Jun 23	22 Jun 23	23 Jun 23
26 Jun 23	27 Jun 23 XD TTT 0.75 Baht	28 Jun 23 XD 3K-BAT 0.25 Baht	29 Jun 23 XR PROUD 1.8 : 1@1.75Baht	30 Jun 23
3 Jul 23	4 Jul 23 XD STANLY 20 Baht	5 Jul 23	6 Jul 23	7 Jul 23 XR KC 1 : 1.7@0.12Baht
10 Jul 23	11 Jul 23	12 Jul 23	13 Jul 23	14 Jul 23
17 Jul 23	18 Jul 23	19 Jul 23	20 Jul 23	21 Jul 23 XD TMW 1.7 Baht
24 Jul 23	25 Jul 23 XD VGI 0.04 Baht	26 Jul 23	27 Jul 23	28 Jul 23
31 Jul 23 XD EPG 0.14 Baht	1 Aug 23	2 Aug 23	3 Aug 23	4 Aug 23
7 Aug 23 XD BTS 0.16 Baht XD PTL 0.27 Baht	8 Aug 23	9 Aug 23	10 Aug 23	11 Aug 23
14 Aug 23	15 Aug 23	16 Aug 23	17 Aug 23	18 Aug 23

Note-XD Cash Dividend, XD (ST) Stock Dividend, PD Payment Date, XR- Right for Common
XW- Right for Warrant XM- Right for meeting
Sources: SET, Bualuang research

BUALUANG SECURITIES PUBLIC COMPANY LIMITED (BLS) is a subsidiary of BANGKOK BANK PUBLIC COMPANY LIMITED (BBL). This document is produced based upon sources believed to be reliable but their accuracy, completeness or correctness is not guaranteed. The statements or expressions of opinion herein were arrived at after due and careful consideration to use as information for investment. Expressions of opinion contained herein are subject to change without notice. This document is not, and should not be construed as, an offer or the solicitation of an offer to buy or sell any securities. The use of any information shall be at the sole discretion and risk of the user.

BUALUANG SECURITIES PUBLIC COMPANY LIMITED MAY BE IN RELATIONSHIP WITH THE SECURITIES IN THIS REPORT. "Opinions, projections and other information contained in this report are based upon sources believed to be accurate including the draft prospectus, but no responsibility is accepted for any loss occasioned by reliance placed upon the contents hereof. Bualuang Securities Public Company Limited may from time to time perform investment, advisory or other services for companies mentioned in this report, as well as dealing (as principal or otherwise) in, or otherwise being interested in, any securities mentioned herein, This report does not constitute a solicitation to buy or sell any securities". Investors should carefully read details in the prospectus before making investment decision.





BUALUANG SECURITIES PUBLIC COMPANY LIMITED MAY ACT AS MARKET MAKER AND ISSUER OF DWs, AND ISSUER OF STRUCTURED NOTES ON THESE SECURITIES. The company may prepare the research reports on those underlying securities. Investors should carefully read the details of the derivative warrants and structured notes in the prospectus before making investment decisions.

ADVANC	AMATA	AOT	BDMS	BH	CBG	CENTEL	CPALL	GLOBAL	GPSC	IRPC	KBANK	KCE	KTC	MINT
PTG	PTT	PITTEP	PITGTC	SCB	SPRC	TOP	WHA	STA	BGRIM	GULF	MTC	AWC	CRC	CPF
CFN	HANA	HIMPRO	IVL	OSP	SAWAD	BANPU	BCH	BTS	SCC	TU	INTUCH	RATCH	VGI	SCGP
COM7	DOHOME	JMT	CHG	TTB	BAM	BCP	AP	KTB	KKP	OR	BEM	GUNKUL	EA	SPALI
RBF	STGT	JMART	BEC	BLA	KEX	RCL	SINGER	STARK	TIDLOR	FORTH	TIPH	AAV	DELTA	BCPG
SABUY	THG	CKP	TRUE	PSL	SIRI	TQM	CK							

BUALUANG SECURITIES PUBLIC COMPANY LIMITED IS OR MAY BE AN UNDERWRITER/CO-UNDERWRITER/JOINT LEAD IN RESPECT OF THE INITIAL PUBLIC OFFERING (IPO) OF SECURITIES.

Financial Advisor	Lead underwriter/ Underwriter/ Co-underwriter

CG Rating

Score Range	Score Range	Description
90 – 100		Excellent
80 – 89		Very Good
70 – 79		Good
60 – 69		Satisfactory
50 – 00359		Pass
Below 50	No logo given	N/A

Thailand's Private Sector Collective Action Coalition Against Corruption programme (Thai CAC) under Thai Institute of Directors

- companies that have **declared** their intention to join CAC, and
- companies **certified** by CAC.

CORPORATE GOVERNANCE REPORT DISCLAIMER

This research report was prepared by Bualuang Securities Public Company Limited and refers to research prepared by Morgan Stanley. Morgan Stanley does not warrant or guarantee the accuracy or completeness of its research reports. Morgan Stanley reserves copyright and other proprietary rights in the material reproduced in this report. Morgan Stanley is under no obligation to inform Bualuang Securities or you if the views or information referred to or reproduced in this research report change.

Corporate Governance Report disclaimer

The disclosure of the survey result of the Thai Institute of Directors Association (IOD) regarding corporate governance is made pursuant to the policy of the Office of the Securities and Exchange Commission. The IOD survey is based on the information of a company listed on the Stock Exchange of Thailand and the Market for Alternative Investment disclosed to the public and able to be accessed by a general public investor. The result, therefore, is from the perspective of a third party. It is not an evaluation of operation and is not based on inside information.

The survey result is as of the date appearing in the Corporate Governance Report of Thai Listed Companies. As a result, the survey result may be changed after that date. Bualuang Securities Public Company Limited neither confirms nor certifies the accuracy of such survey results.

“Disclaimer: The disclosure of the Anti-Corruption Progress Indicators of a listed company on the Stock Exchange of Thailand, which is assessed by the relevant institution as disclosed by the Office of the Securities and Exchange Commission, is made in order to comply with the policy and sustainable development plan for the listed companies. The relevant institution made this assessment based on the information received from the listed company, as stipulated in the form for the assessment of Anti-corruption which refers to the Annual Registration Statement (Form 56-1), Annual Report (Form 56-2), or other relevant documents or reports of such listed company. The assessment result is therefore made from the perspective of a third party. It is not an assessment of operation and is not based on any inside information. Since this assessment is only the assessment result as of the date appearing in the assessment result, it may be changed after that date or when there is any change to the relevant information. Nevertheless, Bualuang Securities Public Company Limited neither confirms, verifies, nor certifies the accuracy and completeness of the assessment result.”

BUALUANG RESEARCH – RECOMMENDATION FRAMEWORK

STOCK RECOMMENDATIONS

BUY: Expected positive total returns of 15% or more over the next 12 months.

HOLD: Expected total returns of between -15% and +15% over the next 12 months.

SELL: Expected negative total returns of 15% or more over the next 12 months.

TRADING BUY: Expected positive total returns of 15% or more over the next 3 months.

SECTOR RECOMMENDATIONS

OVERWEIGHT: The industry, as defined by the analyst's coverage universe, is expected to outperform the relevant primary market index over the next 12 months.

NEUTRAL: The industry, as defined by the analyst's coverage universe, is expected to perform in line with the relevant primary market index over the next 12 months.

UNDERWEIGHT: The industry, as defined by the analyst's coverage universe, is expected to underperform the relevant primary market index over the next 12 months.

IMPORTANT DISCLOSURES FOR U.S. PERSONS

This research report was prepared by Bualuang Securities Public Company Limited (“BLS”). BLS is not a registered broker-dealer in the United States and, therefore, is not subject to U.S. rules regarding the preparation of research reports and the independence of research analysts. This research report is provided for distribution to “major U.S. institutional investors” in reliance on the exemption from registration provided by Rule 15a-6 of the U.S. Securities Exchange Act of 1934, as amended (the “Exchange Act”).

Under no circumstances should any recipient of this research report effect any transaction to buy or sell securities or related financial instruments through BLS. Rosenblatt Securities Inc. accepts responsibility for the contents of this research report, subject to the terms set out below, to the extent that it is delivered to a U.S. person other than a major U.S. institutional investor.

The analyst whose name appears in this research report is not registered or qualified as a research analyst with the Financial Industry Regulatory Authority (“FINRA”) and may not be an associated person of Rosenblatt Securities Inc. and, therefore, may not be subject to applicable restrictions under FINRA Rules on communications with a subject company, public appearances and trading securities held by a research analyst account.

Additional Disclosures

This research report is for distribution only under such circumstances as may be permitted by applicable law. This research report has no regard to the specific investment objectives, financial situation or particular needs of any specific recipient, even if sent only to a single recipient. This research report is not guaranteed to be a complete statement or summary of any securities, markets, reports or developments referred to in this research report. Neither BLS nor any of its directors, officers, employees or agents shall have any liability, however arising, for any error, inaccuracy or incompleteness of fact or opinion in this research report or lack of care in this research report’s preparation or publication, or any losses or damages which may arise from the use of this research report.

BLS may rely on information barriers, such as “Chinese Walls” to control the flow of information within the areas, units, divisions, groups, or affiliates of BLS.

Investing in any non-U.S. securities or related financial instruments (including ADRs) discussed in this research report may present certain risks. The securities of non-U.S. issuers may not be registered with, or be subject to the regulations of, the U.S. Securities and Exchange Commission. Information on such non-U.S. securities or related financial instruments may be limited. Foreign companies may not be subject to audit and reporting standards and regulatory requirements comparable to those in effect within the United States.

The value of any investment or income from any securities or related financial instruments discussed in this research report denominated in a currency other than U.S. dollars is subject to exchange rate fluctuations that may have a positive or adverse effect on the value of or income from such securities or related financial instruments.

Past performance is not necessarily a guide to future performance and no representation or warranty, express or implied, is made by BLS with respect to future performance. Income from investments may fluctuate. The price or value of the investments to which this research report relates, either directly or indirectly, may fall or rise against the interest of investors. Any recommendation or opinion contained in this research report may become outdated as a consequence of changes in the environment in which the issuer of the securities under analysis operates, in addition to changes in the estimates and forecasts, assumptions and valuation methodology used herein.

No part of the content of this research report may be copied, forwarded or duplicated in any form or by any means without the prior consent of BLS and BLS accepts no liability whatsoever for the actions of third parties in this respect.