

Today Selections >> **D, GULF, MENA**

Stock	S	R	Comment
D	6.55	7.55	ประกาศจับมือสองบริษัทเน้นตั้งลูกค้าอาหารมากขึ้น
GULF	45.50	47.50	คาดไตรมาส 2 ขึ้นตัวต่อเนื่องจากต้นทุนพลังงานที่ลดลง
MENA	2.02	2.18	เดิหน้าขยายกองรถส่งลูกค้ากลุ่มปูนซีเมนต์พื้น

Market Summary

	Closed	+/-	%Chg
SET	1,559.39	+ 1.68	+ 0.11
SET50	948.82	+ 1.20	+ 0.13
SET100	2,108.61	+ 2.01	+ 0.10
Mai	480.72	- 4.77	- 0.98
Dow Jones	34,299.12	-108.94	-0.32
Nasdaq	13,689.57	-93.25	-0.68
Nikkei	33,706.08	+ 220.59	+ 0.66
Hang Seng	20,040.37	+ 211.45	+ 1.07
SET Mkt. Cap (Btmn)	19,110.46		
SET Turnover (Btmn)	58,425.33		
PER(x)	18.63		

Stock Top Active

GULF	DELTA	BDMS	KBANK	CPALL
------	-------	------	-------	-------

Sector Top Active

ENERG	BANK	HEALTH
-------	------	--------

Investors Data – SET (Btmn)

16 Jun.23	Buy	Sell	Net
Institution	3,011	2,953	57
Proprietary	3,544	4,029	-484
Foreign	37,032	38,272	-1,239
Local	14,838	13,172	1,666
1-16 Jun.23	Buy	Sell	Net
Institution	44,304	40,072	4,231
Proprietary	34,590	35,147	-556
Foreign	269,537	274,940	-5,403
Local	159,177	157,449	1,728

Commodities

	16 Jun.23	15 Jun.23	Chg	%Chg
Bt/US\$	34.68	34.60	+0.08	+0.23
US\$/Yuan	7.125	7.120	+0.01	+0.07
US Bond Yield 10y(%)	3.769	3.736	+0.03	+0.89
Brent Oil (US\$/bbl)	76.61	75.67	+0.94	+1.24
Nymex Oil (US\$/bbl)	71.93	70.81	+1.12	+1.58
Gold Spot (US\$/oz)	1,957.30	1,957.37	-0.07	-0.00
Baltic Dry Index	1,076.00	1,094.00	-18.00	-1.65
Dollar Index (DXYO)	102.30	102.13	+0.17	+0.16

Today's Event

- **KGEM** ลูกหุ้นเข้า 126,396,335 หุ้น
- **OTO** ลูกหุ้นเข้า 233,236,514 หุ้น
- **TFG** ลูกหุ้นเข้า 156,761,932 หุ้น
- **TMI-W2** เข้าซื้อขายเป็นวันแรก (335.3mn sh 1:1 @ Bt1.00)
- **TBN** เข้าซื้อขายเป็นวันแรก (100mn sh @ Bt17.00) MAI



นัฐชาติ เบนมาสิ
 CFA, FRM (ID: 31379)
 E-mail: nuttachart@trinitythai.com

THB Yield reach 2023 high / Beware of highly-leverage firms

- **SET:** คาดดัชนีแกว่งตัว Sideways ในวันนี้ จากปัจจัยทั้งภายนอกและภายในที่เริ่มเบาบางลงจากสัปดาห์ก่อน ในเชิงกลยุทธ์ แนะนำนักลงทุนชะลอการลงทุนต่อไป และอยู่ในโหมด Wait & See เพื่อให้ดัชนี SET ลงไปสู่ระดับที่มี Risk-reward ratio น่าสนใจมากกว่าปัจจุบัน
- **Factors:** สำหรับปัจจัยที่น่าติดตามในสัปดาห์นี้ ได้แก่
 - 1) ความเป็นไปได้ที่ธนาคารพาณิชย์ของจีนจะปรับลดดอกเบี้ย Loan Prime Rate (LPR) อายุ 1 ปีลงเหลือ 3.55% จากเดิม 3.65% และอายุ 5 ปีลงเหลือ 4.20% จากเดิม 4.30% ซึ่งเป็นการปรับลดลงล้าไปกับดอกเบี้ย RP และดอกเบี้ย MLF ก่อนหน้านี้
 - 2) พัฒนาการของหุ้น **DELTA** ซึ่งจะส่งผลกระทบต่อมายังการเคลื่อนไหวของดัชนี SET
- **Surging yield:** เรากำลังจับตาดูอย่างใกล้ชิดไปยังการปรับตัวขึ้นทำจุดสูงสุดใหม่ของ Bond yield ไทยในปีนี้ ทั้งรุ่นสั้นและรุ่นยาว (รูปที่ 1) อันสืบเนื่องมาจาก Forward guidance ของรพท.ที่ยังคง Hawkish และการปรับขึ้นของ Fed Dot plots ล่าสุด มองปัจจัยดังกล่าวมีโอกาสกดดันบรรยากาศการลงทุนในตลาดหุ้นไทยต่อไป ผ่านมิติ
 - 1) Earning yield gap ที่ปรับลดลง ซึ่งตลาดหุ้นไทยเสียเปรียบประเทศอื่นก่อนหน้านี้จาก Earning yield ที่ปรับลงอยู่แล้วจากประเด็น Earnings downgrade
 - 2) ต้นทุนทางการเงินของบริษัทจดทะเบียนที่เพิ่มสูงขึ้น
- **Beware:** โดยเฉพาะในมิติต้นทุนทางการเงินนั้น บจ.ของไทยจะมีการครบกำหนดอายุชำระหนี้มากที่สุดใน ASEAN ในช่วง 3-4 ปีนี้ (รูปที่ 2) ดังนั้น ต้องใช้ความระมัดระวังต่อบริษัทที่มีภาระหนี้สูง (Highly-leveraged) เนื่องจากหาก Bond yield ยังคงอยู่สูงเช่นนี้ อาจมีความเสี่ยงต่อการ Refinance หรือหากมีการ Rollover ตราสารได้ ก็คงจะเผชิญกับต้นทุนทางการเงินที่สูงขึ้นอยู่ดี จนส่งผลกระทบต่อผลการดำเนินงานได้เช่นกัน
- **SET50/SET100:** ตลาดหลักทรัพย์ประกาศรายชื่อหุ้นในดัชนี SET50 และ SET100 รอบใหม่ มีผลดังนี้
 - 1) หุ้นที่ถูกนำเข้าสู่ดัชนี SET50 ได้แก่ **TLI, WHA** (ตรงตามคาด)
 - 2) หุ้นที่ถูกถอดออกจากดัชนี SET50 ได้แก่ **JMT, JMART** (ตรงตามคาด)
 - 3) หุ้นที่ถูกนำเข้าสู่ดัชนี SET100 ได้แก่ **TLI, BTG, TASC0, MBK, AURA, SNNP, ERW, STEC** (มี STEC ที่เราไม่ได้คาดการณ์ไว้, ส่วน AEONTS ที่เราคาดการณ์ไว้ไม่ได้ถูกนำเข้า)
 - 4) หุ้นที่ถูกถอดออกจากดัชนี SET100 ได้แก่ **QH, KEX, RBF, EPG, BEC, JAS, ONEE, SINGER** (ตรงตามคาด)
- **Tactical play:** สำหรับกลยุทธ์เก็งกำไร มองว่าราคาหุ้นทั้ง **TLI** และ **WHA** ขึ้นมาเยอะแล้ว จึงแนะนำให้เก็งกำไรในส่วนของตัวหุ้นที่ถูกคัดเลือกเข้าสู่ดัชนี SET100 และราคายังคง Laggard อยู่ อาทิเช่น **TASC0, AURA** (TASC0 เป็นหนึ่งในตัวหุ้นที่เห็นโมเมนตัมของการปรับขึ้น Earnings ในช่วงที่ผ่านมา) ส่วนในรายชื่อของ **JMT** และ **JMART** นั้น สำหรับผู้ที่ต้องการเข้าสะสม แนะนำให้เกิดการโยกย้ายเม็ดเงินให้เสร็จก่อนในช่วงปลายเดือนนี้ ก่อนที่จะใช้จังหวะนั้นในการทยอยเข้าสะสม เนื่องจากน่าจะเป็นจุดที่ข่าวร้ายสะท้อนในราคาเกือบหมดแล้ว

(อ่านรายละเอียดต่อหน้าหลัง)

แนวรับ 1,536 แนวต้าน 1,579

บริษัทหลักทรัพย์ ทรินิตี้ จำกัด, 179 อาคารบางกอก ซิตี้ ทาวเวอร์ ชั้น 25-26, 29 ถนนสาทรใต้ เขตสาทร กรุงเทพฯ 10120 โทรศัพท์ 0-2088-9100 โทรสาร 0-2088-9399

รายงานฉบับนี้จัดทำขึ้นโดยข้อมูลเท่าที่ปรากฏและเชื่อว่าเป็นที่น่าเชื่อถือได้แต่ไม่เป็นการยืนยันถึงความถูกต้องและความสมบูรณ์ของข้อมูลนั้นๆ โดยบริษัทหลักทรัพย์ ทรินิตี้ จำกัด ผู้จัดทำขอสงวนสิทธิ์ในการเปลี่ยนแปลงความเห็นหรือประมาณการต่างๆ ที่ปรากฏในรายงานฉบับนี้โดยไม่ต้องแจ้งล่วงหน้า รายงานฉบับนี้มีวัตถุประสงค์เพื่อใช้ประกอบการตัดสินใจของนักลงทุน โดยไม่ได้เป็นการชี้แนะหรือชักชวนให้ นักลงทุนทำการซื้อหรือขายหลักทรัพย์ หรือตราสารทางการเงินใดๆ ที่ปรากฏในรายงาน

Strategy

รูปที่ 1: Bond yield ของไทยทั้งรุ้นสั้นและรุ้นยาวต่างทำจุดสูงสุดใหม่ของปีนี้



Source: Bloomberg

รูปที่ 2: บจ.ของไทยถือเป็นประเทศที่จะมีหนี้ครบกำหนดภายในปี 2027 มากสุดใน ASEAN

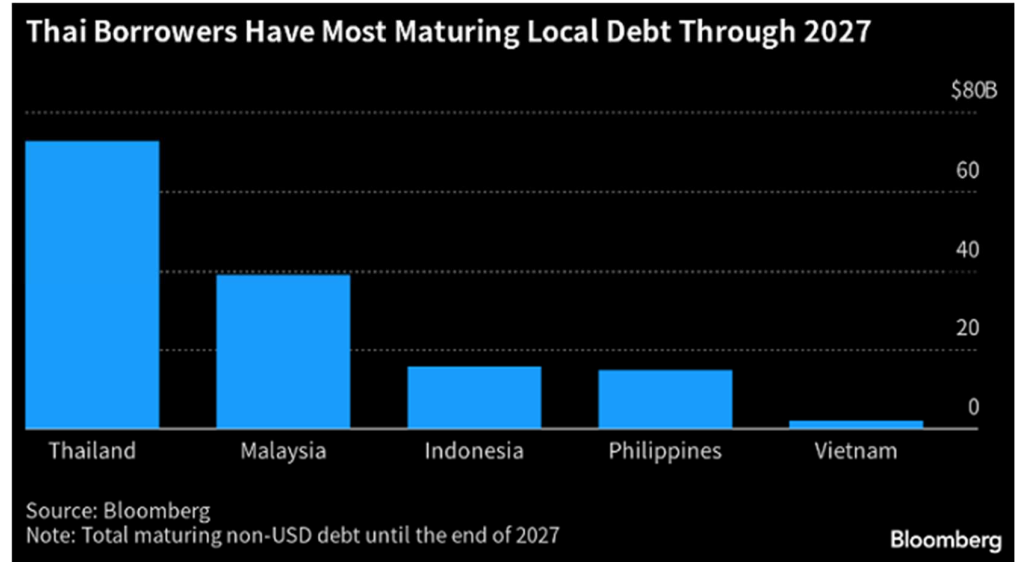

Source: Bloomberg

ณัฐชาติ เมฆมาดลิน, CFA, FRM
เลขทะเบียนนักวิเคราะห์: 031379
nuttachart@trinitythai.com

Fund Flow

Foreign Portfolio Investment in Equities (Asia ex. Japan)

	As at	Day	WTD Net	MTD Net	YTD Net
					Unit: US\$ mn
India	15-Jun	399.3	820.6	1,525.7	5,974.3
Indonesia	16-Jun	-58.8	-175.8	-189.7	1,193.3
Malaysia	15-Jun	-12.2	-36.1	-157.4	-795.6
Philippines	16-Jun	108.9	99.8	86.9	-477.8
South Korea	19-Jun	-160.6	-160.6	458.7	9,658.7
Sri Lanka	16-Jun	0.6	-1.9	-3.3	-0.4
Taiwan	16-Jun	126.1	2,121.6	2,612.3	13,234.6
Thailand	16-Jun	-35.7	-85.4	-156.5	-3,000.1
Vietnam	16-Jun	20.0	66.9	38.2	29.6

Source: Bloomberg

Net Foreign

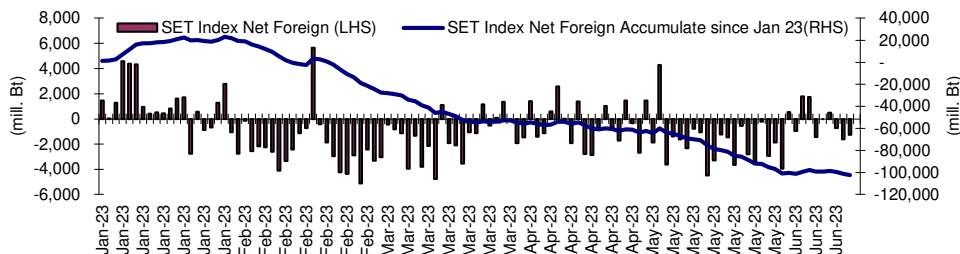
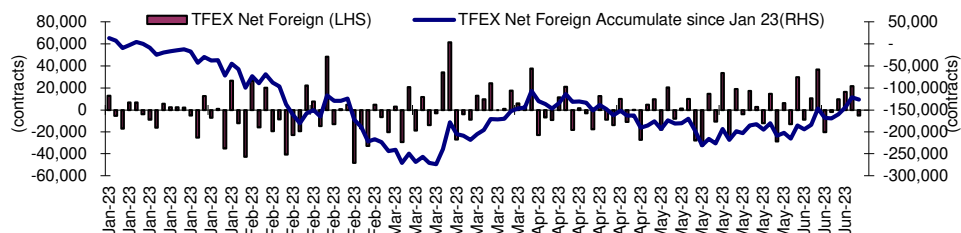

Indicators to watch

	Last	Previous	% chg	1W Prior	1M Prior	Remark
VIX Index	26.52	24.80	6.9%	42.5%	30.4%	-
Ted Spread	0.37	0.27	38.8%	118.9%	219.5%	-
TTF (Thai Trust Fund)	11.27	11.25	0.2%	0.4%	6.1%	+
U.S. Dollar Index	102.30	102.13	0.2%	-1.0%	-0.5%	-
U.S. Bond Yield	3.77	3.73	1.0%	1.2%	5.7%	+
US Coal Index	7.5	6.87	9.2%	39.9%	58.2%	+
Emerging Asia Index (MXMS)	519.80	513.13	1.3%	-3.2%	-5.4%	+

Source: Bloomberg, Aspen

Price performance of Stock in SET50 (for weekly: 9 - 16 Jun 2023)

Stock	16-Jun-23	%YTD	%-1W	%-1M	%-3M	%-6M	%-12M
SET	1,559.39	-6	0	1	0	-4	0
SET50	948.82	-4	1	2	2	-3	0
BANK	393.85	-5	-1	3	8	4	7
BBL	161.00	33	-1	0	8	12	19
KBANK	130.50	-8	-2	-4	1	-9	-12
KTB	19.20	45	-2	2	17	9	24
SCB	106.50	-16	-1	2	6	3	0
TISCO	96.50	1	0	3	-4	-2	8
TTB	1.62	10	-2	9	24	19	31
COMM	36,118.64	-3	0	-4	-1	-4	4
CRC	40.00	25	-2	-13	-9	-9	16
COM7	27.75	-34	-3	2	-10	-14	-12
CPALL	64.50	9	2	0	6	-2	8
GLOBAL	17.00	-15	-2	-8	-12	-16	-11
HMPRO	13.90	-4	1	-4	-2	-7	6
CONMAT	8,694.96	-14	0	-1	1	-4	-5
SCC	331.00	-14	-1	-2	4	-1	-7
ENERG	21,488.38	-13	0	-1	-1	-12	-11
BANPU	9.05	-15	3	8	-11	-33	-30
BGRIM	37.50	-7	0	1	-4	-6	14
EA	62.00	-35	-3	-7	-16	-36	-24
EGCO	141.50	-19	-1	-4	-7	-17	-17
GPSC	60.50	-32	3	1	-9	-17	-2
GULF	46.75	2	-1	-2	-8	-14	3
OR	21.00	-22	1	-7	6	-11	-18
PTT	31.75	-16	0	-2	7	2	-9
PTTEP	153.00	30	1	3	13	-11	-8
RATCH	37.75	-16	1	1	-3	-11	1
TOP	45.75	-8	-1	-2	-6	-15	-14
ETRON	13,210.55	100	13	36	12	49	180
DELTA	111.50	-73	14	39	-89	-84	-63
FIN	3,896.22	-30	-5	-6	-2	-16	-20
JMT	41.00	-41	-5	-1	-6	-39	-44
KTC	50.25	-15	-5	-11	-6	-17	-12
MTC	39.50	-33	-4	1	24	3	-8
SAWAD	50.75	-18	-8	-10	3	3	5
TIDLOR	24.80	-32	-8	-6	5	-15	-17
FOOD	11,824.29	-11	0	3	-1	-6	-10
CBG	68.25	-43	5	-5	-30	-29	-34
CPF	21.40	-16	0	8	1	-12	-18
MINT	34.75	21	3	6	9	9	6
OSP	30.50	-11	2	-1	-3	6	-8
TU	13.50	-31	-1	-9	-6	-20	-22
HELTH	7,039.41	22	-1	-2	0	0	14
BDMS	28.75	25	0	-3	2	3	19
BH	229.00	62	-3	-6	8	7	33
ICT	157.57	-18	-2	-1	-3	-1	-12
ADVANC	218.00	-5	0	2	5	18	9
INTUCH	71.75	-11	-4	-2	0	-5	7
JMART	19.30	-67	-3	1	-12	-53	-65
TRUE	6.60	N/A	-6	-8	-18	N/A	N/A
PKG	3,985.03	-39	2	-9	-15	-27	-24
SCGP	39.25	-43	2	-11	-18	-31	-26
PETRO	849.73	-24	1	0	-6	-14	-22
IVL	34.50	-20	4	2	1	-14	-31
PTTGC	38.00	-35	-1	-1	-14	-19	-16
PROP	248.95	4	0	-2	-2	-7	8
AWC	4.88	5	-2	-10	-9	-21	2
CPN	68.50	21	1	-2	5	-2	17
LH	8.55	-3	-1	-2	-10	-12	4
TRANS	348.12	4	-1	-1	0	-6	0
AOT	71.25	17	-1	-1	1	-3	6
BEM	8.35	-1	0	-3	-6	-13	-3
BTS	7.55	-19	3	-1	6	-8	-8
TOURISM	650.19	37	1	0	-5	4	15
CENTEL	48.75	56	-2	-6	-11	1	17

1 Week Performance

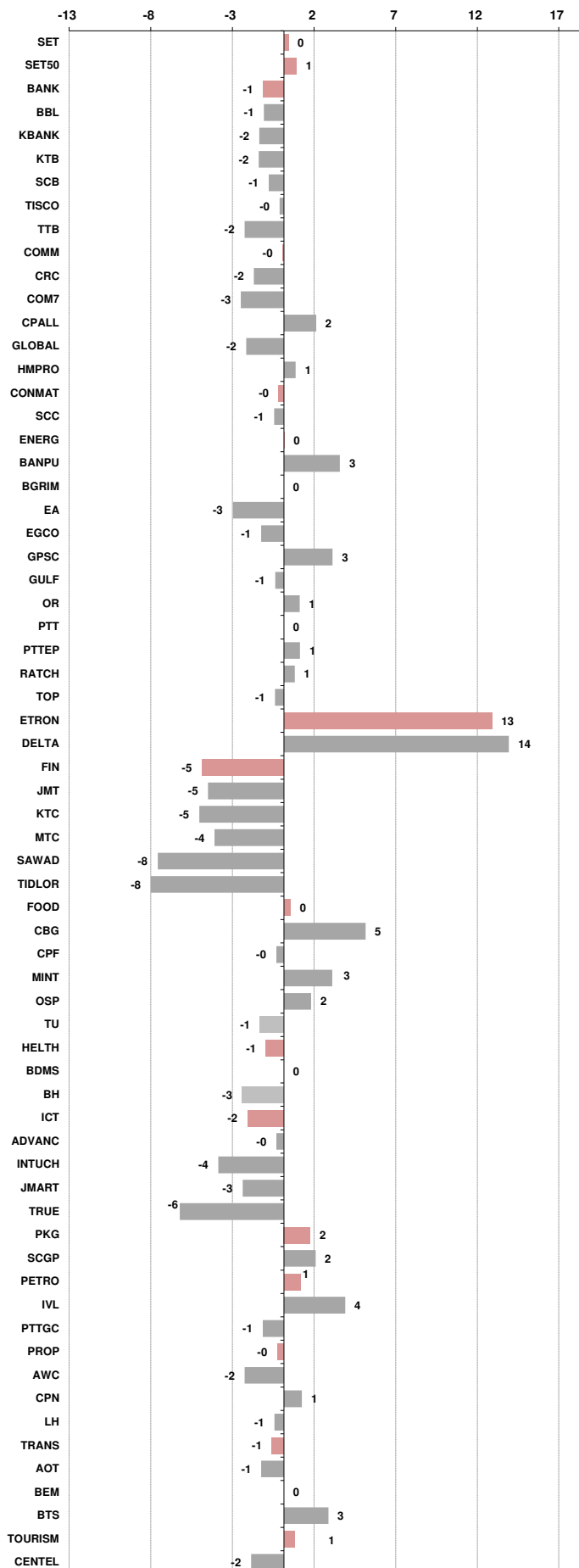



อัตราแลกเปลี่ยนวันนี้* 34.68 Change 0.08

*เปรียบเทียบ Transaction ล่าสุดกับก่อนหน้า (โดยไม่แยกว่าเป็นของ off-shore หรือ on-shore)

สินค้า	หน่วยราคา	ปิดล่าสุด	ก่อนหน้า	ราคาปิดล่าสุด	ก่อนหน้า	เปลี่ยนแปลง +/-	%	หลักทรัพย์ที่เกี่ยวข้อง
เรือ <i>ปรับปรุง</i>	Baltic Dry Index (spot)	16-Jun-23	15-Jun-23	1,076	1,094	-18.00	-1.6%	PSL, TTA
	BHSI (Handy Size)	16-Jun-23	15-Jun-23	464	476	-12.00	-2.5%	
ยาง	(US Cents/kg)	16-Jun-23	15-Jun-23	155.20	152.00	+3.20	2.1%	STA, TRUBB
น้ำตาล	(Cent/Pound)	16-Jun-23	15-Jun-23	26.09	25.63	+0.46	1.8%	KSL
ถั่วเหลือง	(Cent\$/Bushel)	16-Jun-23	15-Jun-23	1,342.25	1,295.50	+46.75	3.6%	TVO
น้ำมันปาล์ม	(US\$/ton)	16-Jun-23	15-Jun-23	3,743.00	3,566.00	+177.00	5.0%	CPI, LST, UPOIC, UVAN
สังกะสี	(US\$/ton)	16-Jun-23	15-Jun-23	2,460.00	2,442.50	+17.50	0.7%	PDI
ทองคำ	(US\$/oz)	16-Jun-23	15-Jun-23	1,958.40	1,957.80	+0.60	0.0%	THL (Source:Aspen)
SPDR Gold Trust	(ton)	16-Jun-23	15-Jun-23	929.70	929.70	+0.00	0.0%	
น้ำมันดิบ <i>ทุกวัน</i>	WTI (US\$/barrel)	16-Jun-23	15-Jun-23	71.93	70.81	+1.12	1.6%	PTT, PTTEP, TOP, PTTGC, BCP
	Brent (US\$/barrel)	16-Jun-23	15-Jun-23	76.61	75.67	+0.94	1.2%	(Source:Aspen)
ค่าการกลั่น <i>ทุกวัน</i>	GRM (US\$/barrel)	16-Jun-23	15-Jun-23	7.43	6.88	+0.55	0.0%	BCP, IRPC, PTTGC and TOP (Bloomberg)
น้ำมันทำความร้อน <i>ทุกวัน</i>	Heating Oil (cent/gallon)	16-Jun-23	15-Jun-23	226.64	219.21	+7.43	3.4%	BCP, IRPC, PTTGC and TOP (Bloomberg)
	Natural Gas(\$/MMBtu)	16-Jun-23	15-Jun-23	2.60	2.54	+0.05	2.1%	PTTEP, PTT, BANPU (Bloomberg)
ปิโตรเคมี	Naphtha (US\$/MT)	16-Jun-23	15-Jun-23	548.38	537.63	+10.75	2.0%	PTTGC, SCC (เป็นต้นทุน)
	Ethylene (US\$/MT)	9-Jun-23	2-Jun-23	755	825	-70.00	-8.5%	PTTGC, SCC, IRPC (Bloomberg)
	Propylene (US\$/MT)	9-Jun-23	2-Jun-23	740	775	-35.00	-4.5%	PTTGC, SCC, IRPC
เหล็ก	HRC (US\$/ton) รีดร้อน	16-Jun-23	15-Jun-23	927.0	923.0	+4.00	0.4%	(Source:Bloomberg)
ถ่านหิน	NEX (US\$/ton)	16-Jun-23	9-Jun-23	130.10	136.08	-5.98	-4.4%	BANPU, LANNA, UMS
อาหาร	ไก่ (บาท/กก.)	31-May-23	30-Apr-23	44.00	39.25	+4.75	12.1%	CPF, GFPT (Source: CPF)
	กุ้งVannamei(บาท/กก.)	31-May-23	30-Apr-23	130	145	-15.00	-10.3%	CPF, CFRESH, SSF, ASIAN, TU
	สุกร (บาท/กก.)	31-May-23	30-Apr-23	76	85	-9.00	-10.6%	CPF

กราฟแสดงแนวโน้มราคา

ค่าระวางเรือ (Baltic dry Index)

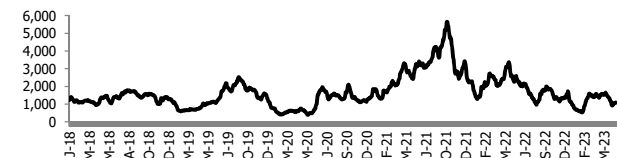

ค่าการกลั่น GRM (US\$/barrel)

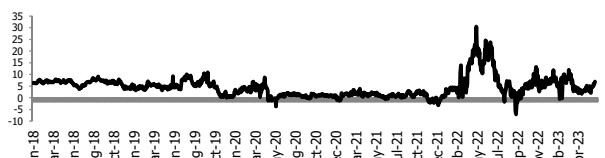

สังกะสี ทองคำ : PDI

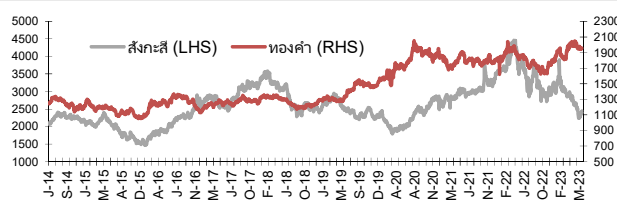

เหล็กรีดร้อน

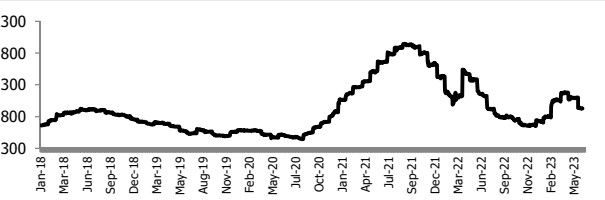

Ethylene-Korea vs Propylene-Korea (US\$/MT)

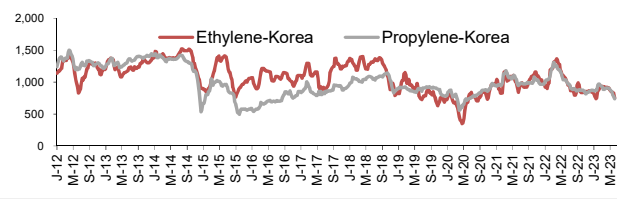

Bunker /Heating Oil Price (USD/ton)

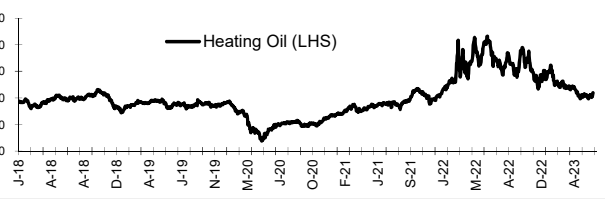

ถ่านหิน (Nexcastle Export Index US\$/ton)

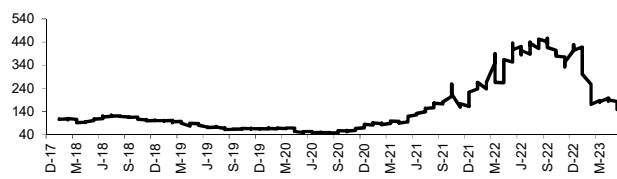

ราคายาง (US Cents/kg)

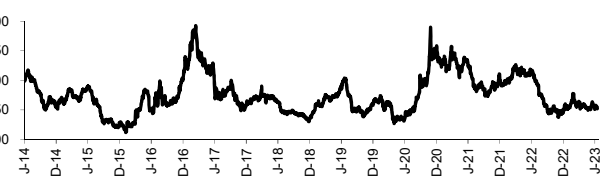

ที่มา: CPF, BANPU, Bloomberg and Aspen



NVDR Trading Data by Stock : 19 Jun 2023

Total NVDR Trading (Bt m)	Date 16 Jun 23	Net (Bt M)
39,136.61	Institutions	+57.31
% of SET : 33.54%	Proprietary	-484.48
Total SET Trading Value : +58,346.60	Foreign	-1,239.03
	Local Investor	+1,666.20

STOCK	Net Buy ซื้อสุทธิ						Total 5 Days
	16 Jun	15 Jun	14 Jun	13 Jun	12 Jun	Value (Btm) : มูลค่า (ล้านบาท)	
1 GULF	2,277.5	-162.2	-117.5	-80.3	52.3	1,969.8	
2 CPALL	419.8	49.4	70.4	188.5	205.9	933.9	
3 PTTEP	238.2	17.4	145.6	108.7	29.6	539.4	
4 PTT	212.8	-56.8	15.1	26.6	56.4	254.2	
5 PTTGC	133.2	-111.4	-16.9	-48.6	-126.6	-170.2	
6 MINT	112.2	-8.5	49.3	49.6	95.5	298.1	
7 MTC	94.5	91.5	-14.9	-30.0	-11.0	130.1	
8 CPN	92.0	-33.9	15.9	-42.8	-33.2	-2.0	
9 SAWAD	90.8	-184.8	15.0	50.9	-2.7	-30.8	
10 DELTA	86.8	991.8	96.8	519.1	236.7	1,931.2	
11 EA	69.7	-4.7	-0.4	103.9	34.0	202.5	
12 AWC	53.4	-16.2	-82.7	-67.2	-15.9	-128.6	
13 TLI	50.1	82.4	3.9	-18.1	0.9	119.1	
14 TCAP	45.5	13.5	14.7	25.6	8.1	107.5	
15 SCC	43.5	2.2	-25.2	-44.7	9.4	-14.7	
16 GLOBAL	41.6	0.4	13.9	-72.0	-11.8	-27.9	
17 GPSC	31.7	-32.4	-32.4	-57.2	-50.3	-140.7	
18 SIRI	31.2	55.0	13.9	11.3	-0.9	110.5	
19 ICHI	30.7	8.0	48.4	49.5	13.3	149.9	
20 CRC	26.5	54.4	-54.2	-91.2	-53.8	-118.4	
21 CENTEL	26.5	15.5	-28.2	-28.8	21.7	6.7	
22 RATCH	23.7	2.0	-9.3	23.2	1.1	40.7	
23 BJC	22.9	-26.4	-45.4	3.1	-13.5	-59.2	
24 STA	21.5	26.5	12.5	13.0	-6.5	67.1	
25 AP	19.7	17.0	9.3	-9.9	1.7	37.8	
26 TISCO	18.3	-50.5	11.6	81.5	40.3	101.2	
27 BBL	18.3	-15.2	69.9	175.6	22.4	271.1	
28 SCCC	17.5	2.1	2.7	1.6	1.7	25.7	
29 TKN	14.2	7.0	0.5	-0.2	0.2	21.8	
30 SICT	14.2	3.9	-2.5	7.1	3.7	26.4	

STOCK	Net Sell ขายสุทธิ						Total 5 Days
	16 Jun	15 Jun	14 Jun	13 Jun	12 Jun	Value (Btm) : มูลค่า (ล้านบาท)	
BDMS	-1,463.3	107.8	-42.8	91.7	140.6	-1,166.1	
KBANK	-703.9	-694.6	-472.9	-263.9	-228.9	-2,364.2	
BTG	-334.4	-23.9	-8.3	22.2	9.1	-335.4	
ITC	-260.5	-12.5	41.9	46.0	24.8	-160.3	
LH	-179.3	6.5	-81.7	-119.8	-31.4	-405.8	
TU	-122.6	-19.7	6.1	-41.7	-30.5	-208.5	
JMT	-66.8	-84.8	8.8	-24.9	-50.5	-218.2	
BCH	-57.3	-40.9	-52.4	-80.3	-31.9	-262.8	
TRUE	-53.6	-8.2	-80.5	-26.8	-109.1	-278.1	
CBG	-48.1	-158.4	82.0	-159.5	-37.7	-321.7	
HANA	-47.4	-35.5	-76.7	23.7	-6.1	-142.0	
WHA	-45.3	-14.2	-48.2	-39.2	10.3	-136.6	
SINGER	-36.1	-53.2	-0.3	-14.4	-7.7	-111.7	
HMPRO	-33.8	38.2	11.2	-63.2	-33.2	-80.8	
JMART	-29.3	-114.0	15.4	24.7	-17.0	-120.2	
ADVANC	-27.8	-71.2	51.5	-24.6	-152.8	-225.0	
KTC	-25.6	-8.1	44.4	1.7	-8.1	4.2	
BH	-24.5	-32.5	-9.3	-68.5	-62.2	-197.0	
KCE	-18.4	16.8	-57.4	75.0	16.1	32.3	
OR	-17.7	-39.6	15.2	8.5	-14.4	-48.0	
BTS	-17.7	-38.7	-46.3	-9.4	3.3	-108.7	
SCGP	-17.5	-15.2	33.9	6.2	-31.7	-24.2	
SAPPE	-16.5	11.8	0.8	28.4	2.0	26.5	
OSP	-16.4	-5.3	22.6	9.5	17.8	28.3	
MAKRO	-16.3	1.4	37.7	26.1	-53.2	-4.4	
DITTO	-16.0	3.9	23.3	-15.6	-34.5	-38.9	
EGCO	-15.2	0.8	6.2	5.3	7.6	4.6	
SISB	-15.1	7.7	-12.9	61.3	20.2	61.3	
BGRIM	-14.9	10.5	3.3	12.4	43.5	54.8	
RABBIT	-14.1	-1.4	-0.5	0.8	-0.3	-15.5	

STOCK	MONTH TO DATE (Bt m) ยอดซื้อขายสุทธิเดือน มิถุนายน 66	
	1 - 16 Jun 23	TOTAL NET BUY / TOTAL NET SELL
CPALL	3,243.5	KBANK -3,827.2
DELTA	2,539.4	LH -788.1
GULF	1,273.8	BANPU -784.1
MAKRO	1,248.4	AOT -729.6
SCB	693.8	TRUE -687.1
MINT	691.6	JMT -686.5
TTB	646.9	PTTGC -554.2
SCGP	629.5	BCH -427.6
PTT	623.7	TU -421.7
SCC	611.3	HMPRO -420.0
PTTEP	517.4	HANA -399.8
TCAP	397.2	CBG -395.3
BBL	343.5	BTG -330.0
BCP	294.8	BH -288.7
CPN	274.9	OSP -270.0
ICHI	263.6	IVL -209.4
TISCO	228.3	MEGA -197.9
TLI	225.7	BJC -187.9
BA	221.4	TOP -178.2
TIDLOR	193.8	OR -167.8
IRPC	192.9	INTUCH -157.8
KTB	182.0	JMART -152.7
CPF	148.1	BAM -145.6
BDMS	146.0	KAMART -141.1
MTC	131.2	SINGER -138.7
THG	122.8	AWC -125.4
SPRC	121.4	AH -119.3
KCE	98.4	ITC -112.9
STA	90.9	PSL -108.8
AP	90.3	GPSC -94.3

STOCK	YEAR TO DATE Y2023 (Bt m) ยอดซื้อขายสุทธิปี 2566	
	3 Jan 23 - 16 Jun 23	TOTAL NET BUY / TOTAL NET SELL
1 CPALL	10,579.7	KBANK -18,687.5
2 BDMS	5,545.6	BANPU -3,812.6
3 MAKRO	4,106.3	AOT -3,720.6
4 SCC	3,390.9	PTTEP -3,338.7
5 BBL	2,659.9	KKP -3,046.0
6 KTB	2,621.5	PTT -2,194.0
7 TTB	2,310.6	CPF -2,079.0
8 TESCO	1,886.9	PTTGC -2,052.3
9 SCB	1,823.6	TISCO -1,929.7
10 TIDLOR	1,665.1	CPN -1,665.3
11 ICHI	1,253.4	DELTA -1,466.6
12 HANA	1,219.4	BCP -1,447.7
13 WHA	1,147.1	LH -1,431.8
14 SAWAD	1,081.3	OR -1,420.6
15 JMART	1,038.3	BLA -1,213.8
16 TLI	1,016.0	ESSO -1,170.1
17 TRUE	974.3	HMPRO -1,112.6
18 MINT	929.0	BEM -1,028.7
19 TCAP	913.8	BAM -889.2
20 AMATA	839.1	CRC -843.9
21 INTUCH	739.6	IRPC -834.7
22 SCGP	641.0	RATCH -822.3
23 MTC	595.0	SPALI -790.8
24 PSG	539.8	AWC -697.4
25 CBG	530.3	GLOBAL -672.3
26 BTS	496.6	AP -614.9
27 GUNKUL	455.2	TU -461.8
28 SNNP	435.0	IVL -444.6
29 ADVANC	418.0	BJC -440.0
30 STA	416.1	BCH -423.9

STOCK	Total Net BUY/SELL Y2022 ยอดซื้อขายสุทธิปี 2565	
	TOTAL NET BUY	TOTAL NET SELL
1 PTTEP	24,291	PTT -4,542
2 BDMS	21,045	PTTGC -3,390
3 AOT	17,316	SCC -2,224
4 BH	14,290	DTAC -1,701
5 EA	13,423	SABUY -1,578
6 KBANK	11,914	TU -1,164
7 CPALL	11,493	NEX -1,106
8 BANPU	9,175	KCE -1,104
9 TRUE	7,682	WICE -1,099
10 TOP	7,607	JMART -1,052
11 IVL	7,432	BAM -702
12 ADVANC	7,122	JAS -688
13 MAKRO	7,078	BYD -687
14 CRC	7,059	IRPC -682
15 CPN	6,619	RBF -623
16 CPF	5,700	III -574
17 DELTA	5,694	DITTO -513
18 KTB	5,693	ASK -511
19 BCP	5,315	TCAP -509
20 HMPRO	5,088	GUNKUL -503
21 MORE	4,994	BEC -474
22 AWC	4,789	NINE -439
23 OSP	4,166	AS -436
24 SPALI	4,128	JTS -419
25 BEM	3,789	WORK -365
26 MTC	3,689	SAT -351
27 MINT	3,574	HUMAN -345
28 INTUCH	3,497	MACO -342
29 LH	3,391	LEO -300
30 OR	3,371	BTG -296

แบบรายงานการเปลี่ยนแปลงการถือหลักทรัพย์และสัญญาซื้อขายล่วงหน้าของผู้บริหาร (แบบ 59)

ชื่อผู้บริหาร	วิธีการได้มา/ จำหน่าย	จำนวน (หุ้น)	ราคา (บาท)	มูลค่า (บาท)	ประเภท หลักทรัพย์	วันที่ได้มา/ จำหน่าย	
BTNC	นาย กฤษณ์ ณ ลำเลียง	ขาย	5,600.00	59.79	334,824.00	หุ้นสามัญ	2/6/2566
DTCENT	นาย ไพรัช คุณะเพิ่มศิริ	ซื้อ	100,000.00	1.57	157,000.00	หุ้นสามัญ	15/6/2566
ECL	นาย ประภากร วีระพงษ์	ซื้อ	900,000.00	1.67	1,503,000.00	หุ้นสามัญ	15/6/2566
EKH	นาย สุทธิพงษ์ ตั้งสัจจะพจน์	ซื้อ	16,000.00	7.90	126,400.00	หุ้นสามัญ	15/6/2566
GIFT	นาย สุรัชย์ เขมรโชติศักดิ์	ขาย	10,000,000.00	7.00	70,000,000.00	หุ้นสามัญ	13/6/2566
ITC	นาย ไชยวัฒน์ เจริญรัตนานนท์	ขาย	10,000.00	23.70	237,000.00	หุ้นสามัญ	14/6/2566
JR	นาย จรัญ วิวัฒน์แจ่มภูวณิ	ซื้อ	98,900.00	5.90	583,510.00	หุ้นสามัญ	15/6/2566
K	นาย ชยวัฒน์ พิเศษสิทธิ์	ซื้อ	1,000,000.00	0.87	870,000.00	หุ้นสามัญ	15/6/2566
LEO	นาย วิเศษ สิทธิสุนทรวงค์	ขาย	100,000.00	1.25	125,000.00	ใบสำคัญแสดงสิทธิที่จะซื้อหุ้น	14/6/2566
MALEE	นาย ชัยฉัตร บุญรัตน์	ซื้อ	2,616,200.00	6.88	17,999,456.00	หุ้นสามัญ	15/6/2566
PEACE	นาย วิฑูรจามบุญอนันต์	ซื้อ	3,800.00	4.10	15,580.00	หุ้นสามัญ	15/6/2566
PRIN	นาย ปริญญา โกวิทจินดาชัย	ซื้อ	20,000.00	2.57	51,400.00	หุ้นสามัญ	15/6/2566
RAM	นางสาว ฤกษ์ กัญจนพิทักษ์	ซื้อ	1,600.00	45.00	72,000.00	หุ้นสามัญ	15/6/2566
RAM	นางสาว ฤกษ์ กัญจนพิทักษ์	ซื้อ	10,000.00	45.25	452,500.00	หุ้นสามัญ	15/6/2566
RAM	นางสาว ฤกษ์ กัญจนพิทักษ์	ซื้อ	500.00	45.50	22,750.00	หุ้นสามัญ	15/6/2566
RCL	นาย ทวีโชค ต้นบุญนิษฐ์	รับโอน	800,000.00	-	800,000.00	หุ้นสามัญ	16/6/2566
RCL	นาย สุเมธ ต้นบุญนิษฐ์	โอน	800,000.00	-	800,000.00	หุ้นสามัญ	16/6/2566
RT	นาย โกศล คงแดง	ขาย	123,500.00	0.32	39,520.00	ใบสำคัญแสดงสิทธิที่จะซื้อหุ้น	14/6/2566
SA	นาง สุนันทา สิ่งสรรเสริญ	ซื้อ	250,000.00	5.81	1,452,500.00	หุ้นสามัญ	14/6/2566
SA	นาง สุนันทา สิ่งสรรเสริญ	ซื้อ	200,000.00	6.75	1,350,000.00	หุ้นสามัญ	15/6/2566
SA	นาย ขจรศิษฐ์ สิ่งสรรเสริญ	ซื้อ	200,000.00	6.75	1,350,000.00	หุ้นสามัญ	15/6/2566
SICT	นาย มณฑ ธรรมสิริอนันต์	รับโอน	18,740,752.00	-	18,740,752.00	หุ้นสามัญ	12/6/2566
SICT	นาย มณฑ ธรรมสิริอนันต์	ขาย	731,000.00	9.12	6,666,720.00	หุ้นสามัญ	12/6/2566
SICT	นาย มณฑ ธรรมสิริอนันต์	ขาย	400,000.00	9.10	3,640,000.00	หุ้นสามัญ	12/6/2566
SONIC	นาย สันติสุข โฆษโสภานันท์	ซื้อ	100,000.00	1.91	191,000.00	หุ้นสามัญ	15/6/2566
TEAM	นาย จักรพันธ์ มานัสสถิตย์	ซื้อ	100,000.00	6.03	603,000.00	หุ้นสามัญ	12/6/2566
TEAM	นาย อวิรุทธ์ คงเจริญ	ซื้อ	5,000.00	5.90	29,500.00	หุ้นสามัญ	15/6/2566
TSTE	นาย ประภาส ชูติภวารพันธ์	ซื้อ	28,800.00	9.44	271,872.00	หุ้นสามัญ	15/6/2566
VIBHA	นางสาว ฤกษ์ กัญจนพิทักษ์	รับโอน	3,500,000.00	-	3,500,000.00	หุ้นสามัญ	15/6/2566
VL	นาง ชุติภา กลิ่นสุวรรณ	ซื้อ	950,000.00	1.01	959,500.00	หุ้นสามัญ	15/6/2566
WARRIX	นาย สว่าง ตั้งจันสิริ	ขาย	50,000.00	10.10	505,000.00	หุ้นสามัญ	15/6/2566

ที่มา : ศูนย์สารสนเทศตลาดทุน สำนักงานคณะกรรมการ ก.ล.ด.

แบบรายงานการได้มาหรือจำหน่ายหลักทรัพย์ของกิจการ (246-2)

ชื่อบริษัท	ชื่อผู้ได้มา/ จำหน่าย	Sell/Buy	ประเภท หลักทรัพย์	%ได้มา/ จำหน่าย	%หลังได้มา/ จำหน่าย	วันที่ได้มา/ จำหน่าย	หมายเหตุ
CHASE	THE TON POH FUND	จำหน่าย	หุ้น	5.0366	4.7848	15/6/2566	
GIFT	นาย สุรชัย เขมรโชติศักดิ์	จำหน่าย	หุ้น	27.0268	25.5135	13/6/2566	
KUN	นาย สุรพล เทวอักษร	ได้มา	หุ้น	2.1853	5.373	7/6/2566	
SVT	บริษัท สบาย คอนเน็กซ์ เทคโนโลยี (มหาชน)	ได้มา	หุ้น	4.2642	5.02	15/6/2566	
TIDLOR	สยาม เจริญ เครดิต แอดวเन्ส เทคโนโลยี	จำหน่าย	หุ้น	20.1015	16.4175	15/6/2566	

ที่มา : ศูนย์สารสนเทศตลาดทุน สำนักงานคณะกรรมการ ก.ล.ด.

หลักทรัพย์ที่ต้องซื้อขายด้วยบัญชี Cash Balance

Stock	12	13	14	15	16	19	20	21	22	23	26	27	28	29	30	3	4	5	6	7	10
LEVEL 1 : ผู้ซื้อต้องใช้บัญชี Cash Balance และห้ามนำหลักทรัพย์ที่กำหนดมาคำนวณวงเงินซื้อขาย																					
KWI																				Exit: 20 Jun	
BVG																					
MPIC																					
OTO																				Exit: 23 Jun	
OTO-W1																					
MTW																				Exit: 30 Jun	

LEVEL 2: ผู้ซื้อต้องใช้บัญชี Cash Balance, ห้ามคำนวณวงเงินซื้อขาย และห้าม Net Settlement

NC																						Exit: 22 Jun	
----	--	--	--	--	--	--	--	--	--	--	--	--	--	--	--	--	--	--	--	--	--	--------------	--

LEVEL 3: ห้ามซื้อขาย (SP) 1 วันทำการวันแรก และผู้ซื้อต้องใช้บัญชี Cash Balance, ห้ามคำนวณวงเงินซื้อขาย และห้าม Net Settlement
 -

Source: SET

Short Sales

Stock	% Short Sale Volume Comparing with Main Board	Average Price (Bt)	Volume (shares)	Value (Mil. B)
CPALL	11.02	64.26	3,326,000	213,738,000
PTT	11.42	31.53	6,595,400	207,943,650
BDMS	6.66	28.75	7,150,400	205,574,000
DELTA-R	6.01	111.37	1,756,300	195,607,150
ADVANC	13.65	217.87	686,800	149,634,900
DELTA	4.59	111.95	1,336,100	149,575,900
BANPU-R	9.62	9.01	14,435,800	130,090,375
CPALL-R	5.39	64.26	1,627,100	104,552,025
KBANK-R	4.43	130.09	752,800	97,930,100
KTB	12.61	19.22	4,763,800	91,581,560
PTTEP-R	5.42	152.35	585,700	89,232,600
AOT	6.20	71.50	1,218,600	87,131,875
KBANK	3.90	130.34	661,300	86,190,800
BANPU	6.01	9.07	8,959,200	81,277,310
MINT-R	9.40	34.07	2,197,000	74,853,525
MINT	8.94	34.27	2,076,000	71,146,550
EA	14.02	62.13	1,042,800	64,786,825
BBL	7.86	161.09	378,500	60,972,750
GULF	1.64	46.42	1,280,600	59,441,725
CPF-R	7.42	21.09	2,795,600	58,954,200
CPF	7.41	21.09	2,791,700	58,890,340
MTC	11.94	39.33	1,483,700	58,360,900
BTG-R	8.89	28.35	2,038,900	57,798,875
PTTGC-R	7.99	38.41	1,485,600	57,059,525
BCH-R	10.52	18.07	2,669,400	48,235,730
SAWAD	7.07	50.64	933,700	47,279,550
TTB	8.22	1.62	29,114,300	47,240,010
CBG-R	6.84	68.81	681,000	46,862,675
BGRIM	16.95	37.58	1,237,500	46,509,625
HANA-R	14.87	47.80	949,000	45,365,050
CPN-R	7.06	68.25	649,400	44,319,225
GULF-R	1.17	46.36	912,700	42,317,125
SAWAD-R	6.27	50.58	829,500	41,954,000
IVL-R	7.34	34.62	1,171,100	40,541,000
TISCO-R	18.82	96.50	417,500	40,288,750
TU-R	7.75	13.54	2,896,000	39,212,130
THG	22.57	70.97	547,800	38,877,400
TU	7.61	13.64	2,823,200	38,518,690
BBL-R	4.72	161.08	227,500	36,645,950
BH-R	4.47	230.80	154,700	35,705,400
ADVANC-R	3.22	217.72	162,300	35,335,700
SCB-R	4.31	106.00	330,500	35,033,000
EA-R	7.57	62.12	562,800	34,962,625
BDMS-R	1.12	28.51	1,217,000	34,701,550
OR-R	6.25	20.98	1,642,600	34,457,410
IVL	6.21	34.63	989,400	34,266,075
PTTGC	4.69	38.37	872,600	33,483,875
PTTEP	2.00	152.79	215,400	32,911,800
SCGP	8.31	39.41	825,600	32,539,150
LH-R	5.30	8.51	3,753,400	31,929,890
CPN	4.96	68.15	456,500	31,112,650
GPSC	7.32	60.53	502,300	30,402,375
OSP-R	14.14	30.48	990,400	30,191,100
BAM	15.44	11.15	2,611,800	29,124,280
CRC-R	5.28	40.10	708,200	28,399,925
TOP	8.26	45.53	602,500	27,430,175
HMPRO	10.27	13.91	1,952,600	27,165,950
TRUE	3.55	6.71	4,045,000	27,140,670
MTC-R	5.42	39.18	676,000	26,482,775
KKP-R	9.01	61.06	428,800	26,181,850

Source: SET



June 2023

Monday	Tuesday	Wednesday	Thursday	Friday
			1	2
			<ul style="list-style-type: none"> ▪ MOSHI ลูกหุ้นเข้า 29,999,954 หุ้น ▪ NUSA ลูกหุ้นเข้า 1,420,508,480 หุ้น ▪ SNP ลูกหุ้นเข้า 1,895,871 หุ้น ▪ K-W2 เข้าซื้อขายเป็นวันแรก (79.7mn sh 1:1 @ Bt0.80) 	<ul style="list-style-type: none"> ▪ BKKCP XD 0.16 บาท ▪ TIF1 XD 0.14 บาท ▪ CHO ลูกหุ้นเข้า 66,137,564 หุ้น ▪ GEL ลูกหุ้นเข้า 1,572,729,730 หุ้น ▪ SBNEXT ลูกหุ้นเข้า 54,941,385 หุ้น
5	6	7	8	9
<p>ชดเชยวันเฉลิมพระชนมพรรษาสมเด็จพระนางเจ้าสุทิดา พัชรสุธาพิมลลักษณ พระบรมราชินี และวันวิสาขบูชา (วันเสาร์ที่ 3 มิถุนายน 2566)</p>	<ul style="list-style-type: none"> ▪ WHABT XD 0.1685 บาท ▪ JKN ลูกหุ้นเข้า 1,355,013 หุ้น 	<ul style="list-style-type: none"> ▪ NEX ลูกหุ้นเข้า 347,374,889 หุ้น 	<ul style="list-style-type: none"> ▪ NRF ลูกหุ้นเข้า 3,149 หุ้น ▪ SIRI ลูกหุ้นเข้า 6,500,000 หุ้น ▪ SKY ลูกหุ้นเข้า 31,213,329 หุ้น ▪ BE8-W1 เข้าซื้อขายเป็นวันแรก (13.2mn sh 1:1 @ Bt75.00) 	<ul style="list-style-type: none"> ▪ BCT XD 1.40 บาท ▪ TR XD 0.05 บาท ▪ SC ลูกหุ้นเข้า 1,018,732 หุ้น
12	13	14	15	16
<ul style="list-style-type: none"> ▪ EKH ลูกหุ้นเข้า 7,741,757 หุ้น ▪ KUN ลูกหุ้นเข้า 62,710,139 หุ้น ▪ SABUY ลูกหุ้นเข้า 4,781,850 หุ้น ▪ BIOTEC-W2 เข้าซื้อขายเป็นวันแรก (1,016.6mn sh 1:1 @ Bt0.50) 	<ul style="list-style-type: none"> ▪ ABFTH XD 13.00 บาท ▪ BC ลูกหุ้นเข้า 661,280 หุ้น ▪ EFORL ลูกหุ้นเข้า 612,213 หุ้น ▪ SDC ลูกหุ้นเข้า 44,444,944 หุ้น ▪ AKR-W2 เข้าซื้อขายเป็นวันแรก (294.3mn sh 1:1 @ Bt1.00) 	<ul style="list-style-type: none"> ▪ LHK XD 0.09 บาท ▪ NUSA XW 5:1 ▪ NKI ลูกหุ้นเข้า 1,000,000 หุ้น 	<ul style="list-style-type: none"> ▪ PJW ลูกหุ้นเข้า 4,284,558 หุ้น ▪ A5-W2 เข้าซื้อขายเป็นวันแรก (120.9mn sh 1:1 @ Bt5.00) ▪ A5-W3 เข้าซื้อขายเป็นวันแรก (120.9mn sh 1:1 @ Bt8.30) 	<ul style="list-style-type: none"> ▪ FLOYD ลูกหุ้นเข้า 39,999,214 หุ้น ▪ PORT ลูกหุ้นเข้า 2,667 หุ้น ▪ SDC ลูกหุ้นเข้า 44,444,444 หุ้น ▪ TRV ลูกหุ้นเข้า 30,000,000 หุ้น
19	20	21	22	23
<ul style="list-style-type: none"> ▪ KGEN ลูกหุ้นเข้า 126,396,335 หุ้น ▪ OTO ลูกหุ้นเข้า 233,236,514 หุ้น ▪ TFG ลูกหุ้นเข้า 156,761,932 หุ้น ▪ TMI-W2 เข้าซื้อขายเป็นวันแรก (335.3mn sh 1:1 @ Bt1.00) ▪ TBN เข้าซื้อขายเป็นวันแรก (100mn sh @ Bt17.00) MAI 				
26	27	28	29	30
		<ul style="list-style-type: none"> ▪ 3K-BAT XD 0.25 บาท 	<ul style="list-style-type: none"> ▪ PROUD XR 1.8:1 @ 1.75 บาท 	



July 2023

Monday	Tuesday	Wednesday	Thursday	Friday
3	4	5	6	7
	▪ STANLY XD 20.00 บาท			▪ KC XR 1:1.7 @ 0.12 บาท
10	11	12	13	14
17	18	19	20	21
				▪ TMW XD 1.70 บาท
24	25	26	27	28
	▪ VGI XD 0.04 บาท			วันเฉลิมพระชนมพรรษา พระบาทสมเด็จพระเจ้าอยู่หัว
31				
▪ EPG XD 0.14 บาท				