



Globlex Group

19 September 2023

# SET50 FUTURES

By Globlex Research Department

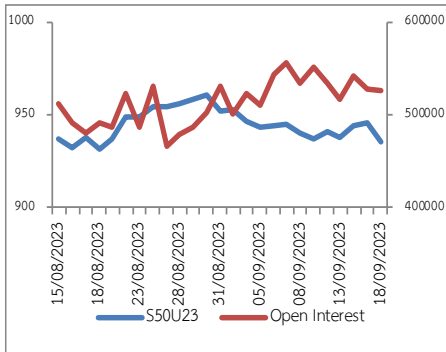

## แนวโน้มดัชนีSET50

คาดดัชนีในวันนี้อ่อนตัวลงต่อจาก Fund Flow ต่างประเทศที่ไหลออกต่อเนื่องและเงินบาทที่อ่อนค่า อีกทั้งมีแรงขายในกลุ่มธนาคารและกลุ่มโรงไฟฟ้า เนื่องจากภาครัฐลดค่าไฟฟ้าลงเหลือ 3.99 บาทต่อหน่วยเป็นปัจจัยกดดันต่อดัชนีเพิ่มเติม

คำแนะนำ ถือสถานะ Short ที่มีเพื่อไปทำกำไรที่แนวรับ 930-933 จุด

	แนวรับ 1	แนวรับ 2	แนวต้าน 1	แนวต้าน 2	แนวโน้ม
SET50	933	930	941	945	Down
S50U23	932	928	940	944	
S50Z23	935	932	943	947	
S50H24	934	930	942	945	

## ตารางแสดงข้อมูล

ที่มา : Aspen

	Close	Change	%	Volume	Open interest	Expired date
S50U23	936.0	-10.1	-1.1%	206,940	526,436	28/09/2023
S50V23	938.4	-10.5	-1.1%	14	68	30/10/2023
S50X23	942.8	-2.8	-0.3%	4	56	29/11/2023
S50Z23	939.2	-9.4	-1.0%	48,648	124,302	28/12/2023
S50H24	937.7	-8.7	-0.9%	6,213	24,266	28/03/2024
S50M24	936.2	-8.9	-1.0%	2,328	15,821	27/06/2024

## SET VS. BAHT

ที่มา : Aspen

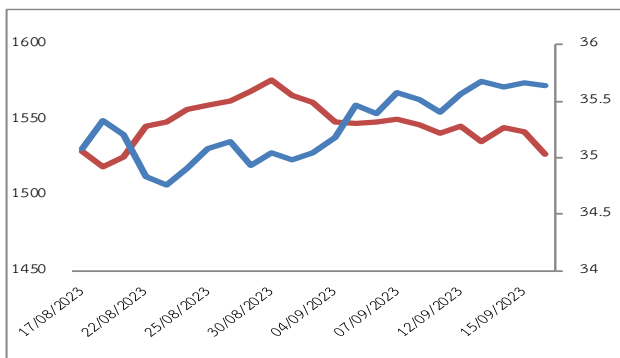

SET50 Futures Net Trades	1D	MTD	YTD
Foreign	-20,160	-73,674	-204,137
Institution	2,203	-9,116	54,118
Customer	17,957	82,790	150,019
<b>All Futures Net Trades</b>			
Foreign	-3,768	-70,464	103,115
Institution	-15,296	-19,909	544,201
Customer	19,064	90,373	-647,316

นักวิเคราะห์ ญัฐวุฒิ วงศ์เยาวรักษ์  
เลขทะเบียน 037824 โทร.02-6725805

Disclaimer : ข้อมูลในรายงานนี้เป็นข้อมูลที่มีการเปิดเผยต่อสาธารณะซึ่งนักลงทุนสามารถเข้าถึงได้โดยทั่วไป และเป็นข้อมูลที่เชื่อว่าน่าจะเชื่อถือได้ ความคิดเห็นที่ปรากฏอยู่ในรายงานนี้เป็นเพียงการนำเสนอในมุมมองของบริษัทและเป็นความคิดเห็น ณ วันที่ที่ปรากฏในรายงานเท่านั้น ซึ่งอาจเปลี่ยนแปลงได้ภายหลังดังกล่าว โดยบริษัทไม่จำเป็นต้องแจ้งให้สาธารณชนหรือนักลงทุนทราบ รายงานนี้จัดทำขึ้นเพื่อเผยแพร่ข้อมูลให้แก่พนักงานเท่านั้น บริษัทไม่รับผิดชอบต่อการนำข้อมูลหรือความคิดเห็นใดๆไปใช้ในทุกรณี ดังนั้นนักลงทุนจึงควรใช้ดุลยพินิจในการพิจารณาตัดสินใจก่อนการลงทุน นอกจากนี้ บริษัท และ/หรือ บริษัทในกลุ่มของบริษัทอาจมีส่วนเกี่ยวข้องหรือผลประโยชน์ใดๆกับบริษัทใดๆที่กล่าวถึงในรายงานนี้ก็ได้