

38.2%: 119.29

51.25%: 108.98

61.6%: 99.19

น้ำมัน & ฟิวเจอร์!

วันนี้คาดตลาด "Sideway Up"

แนวรับ 1,385 / 1,380
แนวต้าน 1,398 / 1,408

เรามองตลาดรับรู้ประเด็นโอกาสในการปรับลดอัตราดอกเบี้ยของ FED ไปบ้างในระดับหนึ่งแล้ว ขณะที่ US-Bond Yield เริ่มชะลอการอ่อนตัวลงพร้อม Dollar Index พยายามฟื้นตัวขึ้นคาดจำกัด Upside ราคาสินทรัพย์เสี่ยง อย่างไรก็ตามคาดการณ์น้ำมันที่ดัดตัวขึ้นจะหนุนหุ้นในกลุ่มพลังงานได้ พร้อมทั้งการที่ DELTA ไม่หลุด SET50 คาดจะเห็นแรงเท็งกำไรระยะสั้นได้บ้าง



หุ้นแนะนำวันนี้ "TISCO"

- เรามอง TISCO มีความน่าสนใจในเชิง Defensive Stock จากการซื้อขายปัจจุบันที่คาดการณ์เงินปันผล 8.2%+/- ขณะที่ TISCO มี Coverage Ratio ที่สูงถึง 205.8% ทำให้ได้รับผลกระทบน้อยจากปัญหา NPL ในกลุ่มสินเชื่อเช่าซื้อรถยนต์ เนื่องจากมีสำรองส่วนเกินค่อนข้างมากทำให้สามารถใช้สำรองส่วนดังกล่าวเข้ามาชดเชยกับ NPL ที่ปรับเพิ่มขึ้น
- ทางเทคนิค ราคาพยายามฟื้นตัวขึ้นจากแนวรับที่ EMA200 วันยกจุดต่ำสุดใหม่สูงขึ้น ขณะที่เครื่องมือทางเทคนิค MACD และ SSTO ให้สัญญาณซื้อ
- แนะนำ "ซื้อสะสม"

- **แนวรับ 97.50 / 96.50**
- **Target 104.00 / 108.00**
- **Stop < 96.00**



เปิดบัญชีลงทุนมั่นใจไปกับ AIRA ได้ทันที

นักกลยุทธ์ : ณรงค์เดช จันทรไพศาล, #066063

Email : narongdach.c@aira.co.th

ผู้ช่วยนักวิเคราะห์ : วรภัทร เบนญาพุทธิรักษ์

รายงานฉบับนี้จัดทำในนามของบริษัทหลักทรัพย์ ไอรา จำกัด (มหาชน) ("ไอรา") เพื่อเป็นข้อมูลให้กับลูกค้าของไอราเท่านั้น มิได้เป็นการแนะนำหรือเสนอแนะหรือชี้แนะเพื่อการซื้อขายหลักทรัพย์ใดๆ ผู้อ่านควรตัดสินใจซื้อขายหลักทรัพย์โดยใช้วิจารณญาณของตนเอง ไอรา รวมทั้งพนักงานของบริษัท ปราศจากความรับผิดชอบในความเสี่ยงอันเกิดจากการใช้ข้อมูลในรายงานนี้ ไม่ว่าจะทางตรงหรือทางอ้อม ทั้งหมดหรือบางส่วน และไม่ถือเป็นการรับประกันความถูกต้องสมบูรณ์และเชื่อถือได้ของข้อมูลในรายงานนี้ ไอรา และ/หรือ กรรมการบริษัท, พนักงานที่เกี่ยวข้อง อาจมีความสัมพันธ์กับ/หรืออาจให้บริการทางด้านพาณิชย์และ/หรือ บริหารทางการเงินอื่นๆ กับบริษัทที่กล่าวถึงในรายงานฉบับนี้ ไอราของสองนสสสในการเปลี่ยนแปลงความคิดเห็น หรือข้อมูลโดยไม่ต้องแจ้งล่วงหน้า เอกสารฉบับนี้ใช้ภายในไอราเท่านั้น มิได้จัดทำขึ้นสำหรับการลงตีพิมพ์ในหนังสือพิมพ์ หรือสื่ออื่นๆ แต่อย่างใด

Our View? “น้ำมัน & ฟิวเจอร์”

ตลาดตลาดวันนี้ “Sideways” มองแนวรับที่บริเวณ 1,385 / 1,380 และแนวต้านที่บริเวณ 1,398 / 1,408 เรามองตลาดในช่วงที่ผ่านมาปรับตัวรับประเด็นการที่ธนาคารกลางสหรัฐ (FED) ที่ส่งสัญญาณยุติการขึ้นอัตราดอกเบี้ยถือเป็นการจบรอบดอกเบี้ยขาขึ้นในรอบนี้ไปบ้างแล้วในระดับหนึ่ง ขณะที่คุณออสแทน กุลสิขี ประธาน FED สาขาชิคาโก แสดงความคิดเห็นว่าตลาดอาจเข้าใจตลาดเคลื่อนต่อข้อความที่ FED ต้องการสื่อสารในการประชุมนโยบายการเงินในวันที่ 13 ธ.ค. ที่ผ่านมา สอดคล้องกับคุณจอห์น วิลเลียมส์ ประธาน FED สาขานิวยอร์ก ให้สัมภาษณ์เชิงเร็วเกินไปที่ FED จะหารือเกี่ยวกับการปรับลดอัตราดอกเบี้ยลง คาดจะกระตุ้นแรงขายทำกำไรทิศทางราคาสินทรัพย์เสี่ยงได้บ้าง เช่นเดียวกับการเคลื่อนไหวของตลาดพันธบัตรรัฐบาลสหรัฐ (US-Bond Yield) เริ่มชะลอการอ่อนตัวลงโดยรุ่นอายุ 10 ปี อยู่ที่ระดับ 3.94% พร้อมทั้ง Dollar Index พยายามรีบาวด์กลับขึ้นบ้างคาดจะกดดันจำกัด Upside ทิศทางราคาสินทรัพย์เสี่ยงได้

ทางด้านราคาสัญญาน้ำมันดิบล่วงหน้า WTI. ส่งมอบเดือน ม.ค. เมื่อคืนนี้รีบาวด์ขึ้นค่อนข้างผันผวนปิดที่ระดับ 72.47 ดอลลาร์/บาร์เรล +1.04 ดอลลาร์ (+1.46%) คาดได้รับแรงหนุนจากประเด็นรัสเซียประกาศปรับลดการส่งออกน้ำมัน 5 หมื่นบาร์เรล/วันหรือมากกว่า ในเดือน ธ.ค. อีกทั้งบริษัทบีพี (BP) ผู้ผลิตน้ำมันรายใหญ่ของอังกฤษประกาศระงับการขนส่งน้ำมันผ่านทะเลแดงจากสถานการณ์ความไม่สงบจากการโจมตีของกลุ่มกบฏฮูตีในเยเมน คาดจะเป็นจิตวิทยาเชิงบวกกระยะสั้นหนุนทิศทางราคาน้ำมัน-หุ้นในกลุ่มพลังงานรีบาวด์หนุนตลาดได้

สำหรับปัจจัยภายในประเทศเมื่อวานนี้ตลาดหลักทรัพย์เปิดเผยผลการคัดเลือกหุ้นที่ใช้คำนวณดัชนี SET50 และ SET100 โดย SET50 หุ่นเข้าใหม่คือ KCE สำหรับ SET100 หุ่นเข้าใหม่คือ AEONTS, ICHI, ITC, M, MOSHI, RBF, SAPPE, SISB, TKN และ TOA คาดจะเห็นแรงเก็งกำไรหุ้นในกลุ่มดังกล่าวได้บ้าง ขณะที่ DELTA ยังอยู่ในการคำนวณ SET50 ส่งผลให้คาดกังวลแรงขายจากความเสี่ยงในการถูกปลดในช่วงก่อนหน้าลดลงไป คาดอาจเห็นแรงเก็งกำไรใน DELTA และอาจส่งผลให้ตลาดผันผวนได้อีกครั้ง

ริมาตรการลงทุน “Selective Play”

หุ้นแนะนำวันนี้ “TISCO” เรามอง TISCO มีความน่าสนใจในเชิง Defensive Stock จากการซื้อขายปัจจุบันที่คาดการณ์เงินปันผล 8.2%+/- ขณะที่ TISCO มี Coverage Ratio ที่สูงถึง 205.8% ทำให้ได้รับผลกระทบน้อยจากปัญหา NPL ในกลุ่มสินเชื่อเช่าซื้อรถยนต์ เนื่องจากมีสำรองส่วนเกินค่อนข้างมากทำให้สามารถใช้สำรองส่วนดังกล่าวเข้ามาชดเชยกับ NPL ที่ปรับเพิ่มขึ้น

กลยุทธ์ ซื้อสะสม

แนวรับ แนวรับ 97.50 / 96.50 Target 104.00 / 108.00

Stop < 96.00

	ล่าสุด	เปลี่ยนแปลง	%	มูลค่า (au.)
SET	1,393.41	2.38	0.17%	30,983.57
SET50	865.13	1.49	0.17%	18,790.21
SET100	1,914.31	3.93	0.21%	22,993.58
MAI	399.71	3.84	0.97%	1,918.53

Current

PE	18.11	เท่า
PBV	1.34	เท่า
Div. Yield	3.38	%

การเคลื่อนไหวรายกลุ่มอุตสาหกรรม

	ล่าสุด	เปลี่ยนแปลง	%
ENERG	20,687.21	-52.57	-0.25%
ICT	146.07	-1.83	-1.24%
BANK	373.34	1.77	0.48%
HEALTH	6,375.43	25.56	0.40%
COMM	30,230.29	-74.54	-0.25%
TRANS	300.35	-0.51	-0.17%
FOOD	10,740.18	-41.54	-0.39%
PROP	226.84	1.93	0.86%
PETRO	748.42	8.00	1.08%
TOURISM	537.88	-1.00	-0.19%
CONS	48.56	0.35	0.73%
PF&REIT	126.74	0.10	0.08%

ปริมาณการซื้อขายของตลาด

แบ่งตามกลุ่มนักลงทุนในวันทำการก่อนหน้า

	หน่วย (au.)
Foreign	-666.36
Institute	70.84
Proprietary	329.35
Customer	266.16

ปริมาณการซื้อขายของ SET50 Index Futures

แบ่งตามกลุ่มนักลงทุนในวันทำการก่อนหน้า

	หน่วย (สัญญา)
Institution	166
Foreign	-9,163
Customer	8,997

นักกลยุทธ์: ณรงค์เดช จันทรไพศาล, #066063

Email : narongdach.c@aira.co.th

ผู้ช่วยนักวิเคราะห์: วรภัทร เบนญาพุทธิรักษ์

38.2%: 119.29

51.25%: 108.98

61.6%: 99.19

Market Summary

December 19, 2023

INDEX	Country	Last	Change	%Change	Update Time	Date
US						
DJIA		37,306.02	0.86	0.00%	05:09:00	19/12/2023
NASDAQ		14,904.81	90.89	0.61%	05:02:00	19/12/2023
S&P500		4,740.56	21.37	0.45%	05:34:00	19/12/2023
EUROPE						
FTSE100	UK	7,614.48	38.12	0.50%	23:35:30	18/12/2023
DAX	Germany	16,650.55	(100.89)	-0.60%	23:54:57	18/12/2023
CAC40	France	7,568.86	(28.05)	-0.37%	00:05:02	19/12/2023
FTMIB	Italy	30,241.02	(132.87)	-0.44%	23:35:30	18/12/2023
RTSI	Russia	1,075.50	14.86	1.40%	07:00:00	18/12/2023
ASIA						
NIKKEI	Japan	32,762.80	3.82	0.01%	08:05:20	19/12/2023
KOSPI	South Korea	2,565.53	(133)	-0.05%	08:25:20	19/12/2023
TAIEX	Taiwan	17,647.05	(4.98)	-0.03%	08:05:20	19/12/2023
HIS	Hong Kong	16,629.23	(162.96)	-0.97%	15:08:26	18/12/2023
SSEC	China	2,930.80	(11.76)	-0.40%	14:00:20	18/12/2023
STI	Singapore	3,115.67	2.44	0.08%	08:10:21	19/12/2023
FBKLCI	Malaysia	1,466.15	0.87	0.06%	08:10:15	19/12/2023
PSE	Philippines	6,475.50	(2.94)	-0.05%	13:50:00	18/12/2023
JSX	Indonesia	7,119.53	(71.46)	-0.99%	16:00:17	18/12/2023
SET	Thailand	1,393.41	2.38	0.17%	17:03:15	18/12/2023
VNI	Vietnam	1,091.88	(10.42)	-0.95%	15:02:00	18/12/2023
SENSEX	India	71,315.09	(168.66)	-0.24%	17:00:52	18/12/2023

COMMODITY	Last	Change	%Change	Update Time	Date
Gold Spot	2,027.03	0.43	0.02%	08:25:20	19/12/2023
Silver Spot	23.82	0.04	0.17%	08:25:22	19/12/2023
WTI Spot	72.86	0.05	0.07%	08:25:20	19/12/2023
Brent Spot	78.10	0.18	0.23%	08:25:21	19/12/2023
Dubai 1M	76.72	0.38	0.49%	07:00:00	18/12/2023
Natural Gas Fut.	2.50	0.01	0.48%	07:00:00	18/12/2023
Newcastle Coal	144.75	(0.50)	-0.34%	07:00:00	18/12/2023
Baltic Dry Index	2,288.00	(60.00)	-2.56%	05:02:00	19/12/2023

Currency	Last	Change	%Change	Update Time	Date
Dollar Index	102.53	-0.068	-0.07%	05:19:00	19/12/2023
USDTHB	34.943	0.013	0.04%	08:23:16	19/12/2023
EURUSD	1.0923	0.0003	0.03%	08:25:24	19/12/2023
GBPUSD	1.266	0.0014	0.11%	08:25:25	19/12/2023
USDJPY	142.37	-0.426	-0.30%	08:25:25	19/12/2023
USDCNY	7.133	0.0156	0.22%	05:02:58	19/12/2023
Bitcoin	42105	-335	-0.79%	04:28:00	19/12/2023

US Treasury Yield	Last	Change	%Change	Update Time	Date
US2YY	4.459	-0.0006	-1E-04	08:24:52	19/12/2023
US10YY	3.9408	0.0279	0.0071	08:24:51	19/12/2023

Source :AIRA Research and TQ Professional

รายงานฉบับนี้จัดทำในนามของบริษัทหลักทรัพย์ ไอรา จำกัด (มหาชน) ("ไอรา") เพื่อเป็นข้อมูลให้กับลูกค้าของไอราเท่านั้น มิได้เป็นการแนะนำหรือเสนอแนะหรือชักชวนเพื่อการซื้อหรือขายหลักทรัพย์ใดๆ ผู้อ่านควรตัดสินใจซื้อหรือขายหลักทรัพย์โดยใช้วิจารณญาณของตนเอง ไอรา รวมถึงพนักงานของบริษัท ปรารถนาความรับผิดชอบในความเสี่ยงอันเกิดจากการใช้ข้อมูลในรายงานนี้ ไม่ว่าจะทางตรงหรือทางอ้อม ทั้งหมดหรือบางส่วน และไม่ถือเป็นการรับประกันความถูกต้องสมบูรณ์และเชื่อถือได้ของข้อมูลในรายงานนี้ ไอรา และ/หรือ กรรมการบริษัท, พนักงานที่เกี่ยวข้อง อาจมีความสัมพันธ์กับ/หรืออาจให้บริการทางด้านความคุ้มครอง และ/หรือ บริหารทางการเงินอื่นๆ กับบริษัทที่กล่าวถึงในรายงานฉบับนี้ ไอราขอสงวนสิทธิ์ในการเปลี่ยนแปลงความคิดเห็น หรือข้อมูลโดยไม่ต้องแจ้งล่วงหน้า เอกสารฉบับนี้ใช้ภายในไอราเท่านั้น มิได้จัดทำขึ้นสำหรับการลงตีพิมพ์ในหนังสือพิมพ์ หรือสื่ออื่นๆ แต่อย่างใด

นักกลยุทธ์ : ณรงค์เดช จันทรไพศาล, #066063

Email : narongdach@aira.co.th

ผู้ช่วยนักวิเคราะห์ : วรภัทร เภยจาพุทธารักษ์



@AIRASECITIES



@AIRAPLC



AIRASEC

TFEX Killers



S50Z23 : ภาพรายวัน ราคาแกว่งตัวออก
ด้านข้างในกรอบจำกัดแต่ยังยืนเหนือ
EMA10 วันได้ ขณะที่เครื่องมือทางเทคนิค
MACD ให้สัญญาณซื้อ แต่ RSI ยังอ่อน
กำลังอยู่ ทำให้คาดว่าราคามีโอกาสแกว่งตัว
ออกด้านข้างได้ต่อ

แนวรับ 857 / 855 แนวต้าน 866 / 872

กลยุทธ์ Trend Trade : Wait and see.
Day Trade : Trading ในกรอบ 857 – 872

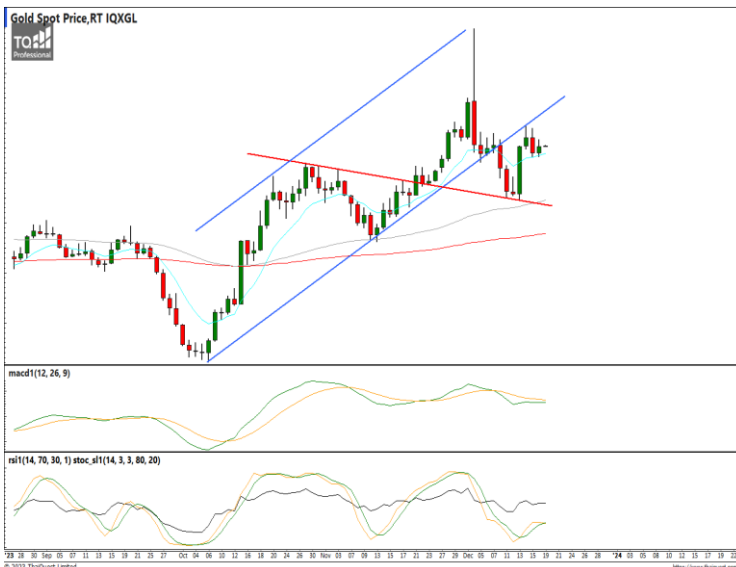

Gold Spot : ภาพรายวัน ราคาอ่อนตัว
ลงทดสอบแนวรับที่ EMA10 วันแล้วพยายาม
ฟื้นตัวกลับขึ้นได้ ขณะที่เครื่องมือทางเทคนิค
MACD เริ่มชะลอการอ่อนตัวลง พร้อม RSI
และ SSto พยายามฟื้นตัวขึ้นแต่อ่อนกำลัง
อยู่ ทำให้คาดว่าราคามีโอกาสแกว่งตัวออก
ด้านข้างได้

แนวรับ 2,020 / 1,997 แนวต้าน 2,040 / 2,050

กลยุทธ์ Trading ในกรอบ 2,020 – 2,050

38.2%: 119.29

51.25%: 108.98

61.6%: 99.19

FX Killers



USDTHB : ภาพรายวัน ราคาเริ่มชะลอการอ่อนตัวลงหลังทำรูปแบบ Doji ก่อนหน้า ขณะที่เครื่องมือทางเทคนิค MACD, RSI และ SSto ชะลอการอ่อนตัวลงแล้ว ทำให้คาดว่าราคามีโอกาสแกว่งตัวออกด้านข้างได้ต่อ

แนวรับ 34.75 / 34.50 แนวต้าน 35.25 / 35.50

กลยุทธ์

Wait and see.



EURUSD : ภาพรายวัน ราคาพยายามดีดตัวกลับขึ้นบ้างเล็กน้อยแต่ยังอ่อนกำลังอยู่ ขณะที่เครื่องมือทางเทคนิค MACD, RSI และ SSto พยายามฟื้นตัวขึ้น ทำให้คาดว่าราคามีโอกาสแกว่งตัวผันผวนออกด้านข้างได้

แนวรับ 1.0860 / 1.0830 แนวต้าน 1.0945 / 1.1010

กลยุทธ์

Trading ในกรอบ 1.0860 – 1.1010



USDJPY : ภาพรายวัน ราคาริบาวด์ขึ้นหลังทำจุดต่ำสุดใหม่ในภาพระยะสั้นก่อนหน้า ขณะที่เครื่องมือทางเทคนิค MACD, RSI และ SSto ยังอ่อนกำลังอยู่ ทำให้คาดว่าราคามีโอกาสแกว่งตัวออกด้านข้างได้

แนวรับ 142.00 / 140.90 แนวต้าน 143.50 / 144.50

กลยุทธ์

Hold Short 151.0 Let's Profit Run

Trailing Stop >145.0

รายงานฉบับนี้จัดทำในนามของบริษัทหลักทรัพย์ ไอรา จำกัด (มหาชน) ("ไอรา") เพื่อเป็นข้อมูลให้กับลูกค้าของไอราเท่านั้น มิได้เป็นการแนะนำหรือเสนอแนะหรือเชิญชวนเพื่อการซื้อหรือขายหลักทรัพย์ใดๆ ผู้อ่านควรตัดสินใจซื้อหรือขายหลักทรัพย์โดยใช้วิจารณญาณของตนเอง ไอรา รวมทั้งพนักงานของบริษัท ปราศจากความรับผิดชอบในความเสี่ยงอันเกิดจากการใช้ข้อมูลในรายงานนี้ ไม่ว่าจะทางตรงหรือทางอ้อม ทั้งหมดหรือบางส่วน และไม่ถือเป็นการรับประกันความถูกต้องสมบูรณ์และเชื่อถือได้ของข้อมูลในรายงานนี้ ไอรา และ/หรือ กรรมการบริษัท, พนักงานที่เกี่ยวข้อง อาจมีความสัมพันธ์กับ/หรืออาจให้บริการทางด้านพาณิชย์รวมถึง และ/หรือ บริหารทางการเงินอื่นๆ กับบริษัทที่กล่าวถึงในรายงานฉบับนี้ ไอราขอสงวนสิทธิ์ในการเปลี่ยนแปลงความคิดเห็น หรือข้อมูลโดยไม่ต้องแจ้งล่วงหน้า เอกสารฉบับนี้จัดเก็บในไอราเท่านั้น มิได้จัดทำขึ้นสำหรับการลงตีพิมพ์ในหนังสือพิมพ์ หรือสื่ออื่นๆ แต่อย่างใด

นักกลยุทธ์ : ณรงค์เดช จันทรไพศาล, #066063

Email : narongdach@aira.co.th

ผู้ช่วยนักวิเคราะห์ : **วรกัทร เภยจาพุกธารักษ์**

AIRA Research Performance

December 19, 2023

หุ้น	วันที่เริ่ม แนะนำ	ต้นทุนซื้อตามที่ แนะนำ	ราคาสูงสุดหลังจาก แนะนำ	ราคาปิดวันทำการ ก่อนหน้า	%การ เปลี่ยนแปลง	คำแนะนำล่าสุด
BTS	27/10/2023	7.23	7.60	7.20	-0.35%	ถือ Target 8.10 / 8.80 Stop <7.00
ROJNA	30/10/2023	5.58	6.15	5.75	3.14%	ถือ Target 6.20 / 7.00 Stop <5.50
CRC	30/11/2023	38.00	40.00	40.00	5.26%	ถือ Target 40.50 / 42.50 Stop <36.50
HTC	01/12/2023	15.85	16.30	16.00	0.95%	ถือ Target 16.60 / 17.00 Stop <15.40
SAPPE	18/12/2023	75.00	76.75	75.25	0.33%	ถือ / รอซื้อเพิ่ม 74.00 Target 80.00 / 90.00 Stop <72.00

รายงานการซื้อขายของ Portfolio Model สำหรับเดือน ส.ค. '66

รายการดังกล่าวไม่รวมค่าธรรมเนียมในการซื้อ-ขายหลักทรัพย์และค่าธรรมเนียมของตลาดฯ

- 4 ส.ค. 66 ขายลดความเสี่ยง ICHI ต้นทุนที่แนะนำ 14.55 หลังหลุดจุด Stop 14.20 (-2.41%)
- 12 ส.ค. 66 ขายลดความเสี่ยง AWC ต้นทุนที่แนะนำ 3.69 หลังหลุดจุด Stop 3.54 (-4.07%)
ขายลดความเสี่ยง AAI ต้นทุนที่แนะนำ 3.94 หลังหลุดจุด Stop 3.80 (-3.55%)

38.2%: 119.29

51.25%: 108.98

61.6%: 99.19

Equity Market

COUNTRIES	Day (Million\$)	%DOD	WTD (Million\$)	MTD (Million\$)	YTD (Million\$)	AS OF
India	1230.73	1.95	2698.03	5187.74	19590.60	15/12/2023
Indonesia	24.72	(0.90)	24.72	241.90	(608.50)	18/12/2023
Japan	(6834.77)	N/A	(6834.77)	(9275.20)	28009.20	08/12/2023
Pakistan	1.24	(0.82)	13.11	26.16	73.43	18/12/2023
Philippines	11.22	0.40	11.22	36.22	(845.16)	18/12/2023
S. Korea	(102.66)	(1.55)	84.33	1477.07	8545.09	19/12/2023
Sri Lanka	0.10	2.00	0.10	0.50	14.70	18/12/2023
Taiwan	(92.04)	(1.14)	(92.04)	1800.68	3372.49	18/12/2023
Thailand	(19.06)	(1.21)	(19.06)	(6.82)	(5512.29)	18/12/2023
Vietnam	(31.69)	0.48	(31.69)	(350.91)	(966.47)	18/12/2023
Abu Dhabi	(5.85)	(1.41)	(5.85)	38.14	(2277.72)	18/12/2023
Dubai	(2.64)	(3.89)	(2.64)	16.79	1394.06	18/12/2023
Qatar	10.59	2.31	(12.01)	(42.89)	490.36	14/12/2023

Fixed Income Market

ASIAN	Countries	Day - 1 (M\$)	Day (M\$)	WTD (M\$)	MTD (M\$)	QTD (M\$)	YTD (M\$)	AS OF
	India	185.28	311.55	584.04	1394.42	3831.27	7466.45	15/12/2023
Indonesia	175.86	69.60	88.51	453.04	1152.75	5097.04	15/12/2023	
Japan			(4798.14)	(4798.14)	(10017.70)	(35162.50)	01/12/2023	
Malaysia				713.33	365.42	3799.57	30/11/2023	
Philippines				121.99	121.99	3012.26	30/11/2023	
S. Korea	88.17	244.60	244.60	2618.59	7945.39	59691.70	18/12/2023	
Thailand	(6.27)	(15.17)	(15.17)	(307.74)	624.70	342.22	18/12/2023	

ASIA	Headline Inflation (%)	Policy Rate (%)
China	-0.50	3.45
Hong Kong	2.70	5.75
India	5.60	6.50
Indonesia	2.90	6.00
Malaysia	1.80	3.00
Pakistan	29.2	23.00
Philippines	4.10	6.50
Singapore	4.70	-
S.Korea	3.30	3.50
Taiwan	2.90	1.875
Thailand	-0.40	2.50
Vietnam	3.50	4.50

G-10	Headline Inflation (%)	Policy Rate (%)
US	3.10	5.50
EURO	2.40	4.50
Japan	3.30	-0.10
UK	4.60	5.25
Canada	3.10	5.00
Australia	5.40	4.35
New Zealand	5.60	5.50
Switzerland	1.40	1.75
Denmark	0.60	3.75
Norway	4.80	4.50
Sweden	5.80	4.00

BRICS	Headline Inflation (%)	Policy Rate (%)
Brazil	4.70	11.75
Russia	7.50	16.00
India	5.60	6.50
China	-0.50	3.45
S.Africa	5.50	8.25

Source :AIRA Research and Bloomberg

นักกลยุทธ์ : ณรงค์เดช จันทรไพศาล, #066063

 Email : narongdach.c@aira.co.th

ผู้ช่วยนักวิเคราะห์ : วรภัทร เภยจาพุทธรักษ์

รายงานฉบับนี้จัดทำในนามของบริษัทหลักทรัพย์ ไอรา จำกัด (มหาชน) ("ไอรา") เพื่อเป็นข้อมูลให้กับลูกค้าของไอราเท่านั้น มิได้เป็นการแนะนำหรือเสนอแนะ หรือเชิญชวนเพื่อการซื้อหรือขายหลักทรัพย์ใดๆ ผู้อ่านควรตัดสินใจซื้อหรือขายหลักทรัพย์โดยใช้วิจารณญาณของตนเอง ไอรา รวมถึงพนักงานของบริษัท ปรารถนาความรับผิดชอบในความเสี่ยงที่อาจเกิดขึ้นจากการใช้ข้อมูลในรายงานนี้ มิว่าทางตรงหรือทางอ้อม ทั้งหมดหรือบางส่วน และไม่ถือเป็นการรับประกันความถูกต้องสมบูรณ์และเชื่อถือได้ของข้อมูลในรายงานนี้ ไอรา และ/หรือ กรรมการบริษัท, พนักงานที่เกี่ยวข้อง อาจมีความสัมพันธ์กับ/หรือ อาจให้บริการทางด้านวิชาชีพอื่นแก่ และ/หรือ บริหารทางการเงินอื่นๆ กับบริษัทที่กล่าวถึงในรายงานฉบับนี้ ไอราขอสงวนสิทธิ์ในการเปลี่ยนแปลงความคิดเห็น หรือข้อมูลโดยไม่ต้องแจ้งล่วงหน้า เอกสารฉบับนี้ใช้ภายในไอราเท่านั้น มิได้จัดทำขึ้นสำหรับการลงตีพิมพ์ในหนังสือพิมพ์ หรือสื่ออื่นๆ แต่อย่างใด



Corporate Governance Rating (CG Score)



AAV, ADVANC, AF, AH, AIRA, AJ, AKP, AKR, ALLA, ALT, AMA, AMARIN, AMATA, AMATAV, ANAN, AOT, AP, APURE, ARIP, ASP, ASW, AUCTION, AWC, AYUD, BAFS, BAM, BANPU, BAY, BBIK, BBL, BCP, BCPG, BDMS, BEM, BEYOND, BGC, BGRIM, BIZ, BKI, BOL, BPP, BRR, BTS, BTW, BWG, CENTEL, CFRESH, CGH, CHEWA, CHO, CIMBT, CK, CKP, CM, CNT, COLOR, COM7, COMAN, COTTO, CPALL, CPF, CPI, CPN, CRC, CSS, DDD, DELTA, DEMCO, DOHOME, DRT, DTAC, DUSIT, EA, EASTW, ECF, ECL, EE, EGCO, EPG, ETC, ETE, FN, FNS, FPI, FPT, FSMART, FVC, GC, GEL, GFPT, GGC, GLAND, GLOBAL, GPI, GPSC, GRAMMY, GULF, GUNKUL, HANA, HARN, HENG, HMPRO, ICC, ICHI, III, ILINK, ILM, IND, INTUCH, IP, IRC, IRPC, ITEL, IVL, JTS, JWD, K, KBANK, KCE, KEX, KGI, KKP, KSL, KTB, KTC, LALIN, LANNA, LHFG, LIT, LOXLEY, LPN, LRH, LST, MACO, MAJOR, MAKRO, MALEE, MBK, MC, MCOT, METCO, MFEC, MINT, MONO, MOONG, MSC, MST, MTC, MVP, NCL, NEP, NER, NKI, NOBLE, NSI, NVD, NYT, OISHI, OR, ORI, OSP, OTO, PAP, PCSGH, PDG, PDJ, PG, PHOL, PLANB, PLANET, PLAT, PORT, PPS, PR9, PREB, PRG, PRM, PSH, PSL, PTG, PTT, PTTEP, PTTGC, PYLON, Q-CON, QH, QTC, RABBIT, RATCH, RBF, RS, S, S&J, SAAM, SABINA, SAMART, SAMTEL, SAT, SC, SCB, SCC, SCCC, SCG, SCGP, SCM, SCN, SDC, SEAFCO, SEAOL, SE-ED, SELIC, SENA, SENAJ, SGF, SHR, SICT, SIRI, SIS, SITHAI, SMPC, SNC, SONIC, SORKON, SPALI, SPI, SPRC, SPVI, SSC, SSSC, SST, STA, STEC, STGT, STI, SUN, SUSCO, SUTHA, SVI, SYMC, SYNTEC, TACC, TASCOS, TCAP, TEAMG, TFMAMA, THANA, THANI, THCOM, THG, THIP, THRE, THREL, TIPCO, TISCO, TK, TKN, TKS, TKT, TMILL, TMT, TNDT, TNITY, TOA, TOP, TPBI, TQM, TRC, TRUE, TSC, TSR, TSTE, TSTH, TTA, TTB, TTCL, TTW, TU, TVDH, TVI, TVO, TWPC, UAC, UBIS, UPOIC, UV, VCOM, VGI, VIH, WACOAL, WAVE, WHA, WHAUP, WICE, WINNER, XPG, ZEN



2S, 7UP, ABICO, ABM, ACE, ACG, ADB, ADD, AEONTS, AGE, AHC, AIE, AIT, ALUCON, AMANAH, AMR, APCO, APCS, AQUA, ARIN, ARROW, AS, ASAP, ASEFA, ASIA, ASIAN, ASIMAR, ASK, ASN, ATP30, B, BA, BC, BCH, BE8, BEC, BH, BIG, BJC, BJCHI, BLA, BR, BRI, BROOK, BSM, BYD, CBG, CEN, CHARAN, CHAYO, CHG, CHOTI, CHOW, CI, CIG, CITY, CIVIL, CMC, CPL, CPW, CRANE, CRD, CSC, CSP, CV, CWT, DCC, DHOUSE, DITTO, DMT, DOD, DPAINT, DV8, EASON, EFORL, ERW, ESSO, ESTAR, FE, FLOYD, FORTH, FSS, FTE, GBX, GCAP, GENCO, GJS, GTB, GYT, HEMP, HPT, HTC, HUMAN, HYDRO, ICN, IFS, IIG, IMH, INET, INGRS, INSET, INSURE, IRCP, IT, ITD, J, JAS, JCK, JCKH, JMT, JR, KBS, KCAR, KIAT, KISS, KK, KOOL, KTIS, KUMWEL, KUN, KWC, KWM, L&E, LDC, LEO, LH, LHK, M, MATCH, MBAX, MEGA, META, MFC, MGT, MICRO, MILL, MITSIB, MK, MODERN, MTI, NATION, NBC, NCAP, NCH, NDR, NETBAY, NEX, NINE, NNCL, NOVA, NPK, NRF, NTV, NUSA, NWR, OCC, OGC, ONEE, PACO, PATO, PB, PICO, PIMO, PIN, PJW, PL, PLE, PM, PMTA, PPP, PPPM, PRAPAT, PRECHA, PRIME, PRIN, PRINC, PROEN, PROS, PROUD, PSG, PSTC, PT, PTC, QLT, RCL, RICHY, RJH, ROJNA, RPC, RT, RWI, S11, SA, SABUY, SAK, SALEE, SAMCO, SANKO, SAPPE, SAWAD, SCAP, SCI, SCP, SE, SECURE, SFLEX, SFP, SFT, SGP, SIAM, SINGER, SKE, SKN, SKR, SKY, SLP, SMART, SMD, SMIT, SMT, SNNP, SNP, SO, SPA, SPC, SPCG, SR, SRICHA, SSF, SSP, STANLY, STC, STPI, SUC, SVOA, SVT, SWC, SYNEX, TAE, TAKUNI, TCC, TCMC, TFG, TFI, TFM, TGH, TIDLOR, TIGER, TIPH, TITLE, TM, TMC, TMD, TMI, TNL, TNP, TNR, TOG, TPA, TPAC, TPCS, TPIPL, TPIPP, TPLAS, TPS, TQR, TRITN, TRT, TRU, TRV, TSE, TVT, TWP, UBE, UEC, UKEM, UMI, UOBKH, UP, UPF, UTP, VIBHA, VL, VPO, VRANDA, WGE, WIIK, WIN, WINMED, WORK, WP, XO, YUASA, ZIGA



A, A5, AI, ALL, ALPHAX, AMC, APP, AQ, AU, B52, BEAUTY, BGT, BLAND, BM, BROCK, BSBM, BTNC, CAZ, CCP, CGD, CMAN, CMO, CMR, CPANEL, CPT, CSR, CTW, D, DCON, EKH, EMC, EP, EVER, F&D, FMT, GIFT, GLOCON, GLORY, GREEN, GSC, HL, HTECH, IHL, INOX, JAK, JMART, JSP, JUBILE, KASET, KCM, KWI, KYE, LEE, LPH, MATI, M-CHAI, MCS, MDX, MENA, MJD, MORE, MPIC, MUD, NC, NEWS, NFC, NSL, NV, PAF, PEACE, PF, PK, PPM, PRAKIT, PTECH, PTL, RAM, ROCK, RP, RPH, RSP, SIMAT, SISB, SK, SOLAR, SPACK, SPG, SQ, STARK, STECH, SUPER, TC, TCCC, TCJ, TEAM, THE, THMUI, TKC, TNH, TNPC, TOPP, TPCH, TPOLY, TRUBB, TTI, TYCN, UMS, UNIQ, UPA, UREKA, VARO, W, WFX, WPH, YGG

Score Range	Number of Logo	Description
90 - 100		Excellent
80 - 89		Very Good
70 - 79		Good
60 - 69		Satisfactory
50 - 59		Pass

ที่มา: www.sec.or.th (ข้อมูล ณ วันที่ 27/10/65)

หมายเหตุ: ข้อมูล CG Score ประจำปี 2565 จากสมาคมส่งเสริมสถาบันกรรมการบริษัทไทย

รายงานฉบับนี้จัดทำในนามของบริษัทหลักทรัพย์ ไอรา จำกัด (มหาชน) ("ไอรา") เพื่อเป็นข้อมูลให้กับลูกค้าของไอราเท่านั้น มิได้เป็นการชี้นำหรือเสนอแนะหรือเชิญชวนเพื่อการซื้อขายหลักทรัพย์ใดๆ ผู้ว่าจ้างควรตัดสินใจซื้อขายหลักทรัพย์โดยใช้วิจารณญาณของตนเอง ไอรา รวมทั้งพนักงานของบริษัท ปราศจากความรับผิดชอบในความเสียหายอันเกิดจากการใช้ข้อมูลในรายงานนี้ ไม่ว่าจะทางตรงหรือทางอ้อม ทั้งหมดหรือบางส่วน และไม่ถือเป็นการรับประกันความถูกต้องสมบูรณ์และเชื่อถือได้ของข้อมูลในรายงานนี้ ไอรา และ/หรือ กรรมการบริษัท, พนักงานที่เกี่ยวข้อง อาจมีความสัมพันธ์กับ/หรืออาจให้บริการทางด้านวิชาชีพและ/หรือ บริหารการทางการเงินอื่น ๆ กับบริษัทที่กล่าวถึงในรายงานฉบับนี้ ไอราขอสงวนสิทธิ์ในการเปลี่ยนแปลงความคิดเห็น หรือข้อมูลใดโดยไม่ต้องแจ้งล่วงหน้า เอกสารฉบับนี้ใช้ภายใต้ไอราเท่านั้น มิได้จัดทำขึ้นสำหรับการลงทุนในหุ้นหรือพันธบัตร หรือสินทรัพย์อื่น ๆ ใดๆ

38.2%: 119.29

51.25%: 108.98

61.6%: 99.19

Collective Action Coalition against corruption (CAC) หรือ โครงการแนวร่วมปฏิบัติของภาคเอกชนไทยในการต่อต้านการทุจริต

ได้รับการรับรอง CAC :

2S, 7UP, ADVANC, AF, AI, AIE, AIRA, AJ, AKP, AMA, AMANAH, AMATA, AMATAV, AP, APCS, AS, ASIAN, ASK, ASP, AWC, AYUD, B, BAFS, BAM, BANPU, BAY, BBL, BCH, BCP, BCPG, BE8, BEC, BEYOND, BGC, BGRIM, BKI, BLA, BPP, BROOK, BRR, BSBM, BTS, BWG, CEN, CENTEL, CFRESH, CGH, CHEWA, CHOTI, CHOW, CIG, CIMBT, CM, CMC, COM7, COTTO, CPALL, CPF, CPI, CPL, CPN, CRC, CSC, DCC, DELTA, DEMCO, DIMET, DRT, DTAC, DUSIT, EA, EASTW, EGCO, EP, EPG, ERW, ESTAR, ETE, FE, FNS, FPI, FPT, FSMART, FSS, FTE, GBX, GC, GCAP, GEL, GFPT, GGC, GJS, GPI, GPSC, GSTEEL, GULF, GUNKUL, HANA, HARN, HEMP, HENG, HMPRO, HTC, ICC, ICHI, IFS, III, ILINK, INET, INSURE, INTUCH, IRC, IRPC, ITEL, IVL, JKN, JR, K, KASET, KBANK, KBS, KCAR, KCE, KGI, KKP, KSL, KTB, KTC, KWI, L&E, LANNA, LH, LHFG, LHK, LPN, LRH, M, MAJOR, MAKRO, MALEE, MATCH, MBAX, MBK, MC, MCOT, META, MFC, MFEC, MILL, MINT, MONO, MOONG, MSC, MST, MTC, MTI, NBC, NEP, NINE, NKI, NOBLE, NOK, NSI, NWR, OCC, OGC, ORI, PAP, PATO, PB, PCSGH, PDG, PDJ, PG, PHOL, PK, PL, PLANB, PLANET, PLAT, PM, PPP, PPPM, PPS, PR9, PREB, PRG, PRINC, PRM, PROS, PSH, PSL, PSTC, PT, PTG, PTT, PTTEP, PTTGC, PYLON, Q-CON, QH, QLT, QTC, RABBIT, RATCH, RML, RWI, S&J, SAAM, SABINA, SAPPE, SAT, SC, SCB, SCC, SCCC, SCG, SCGP, SCM, SCN, SEAOL, SE-ED, SELIC, SENA, SGP, SINGER, SIRI, SITHAI, SKR, SMIT, SMK, SMP, SNC, SNP, SORKON, SPACK, SPALI, SPC, SPI, SPRC, SRICHA, SSF, SSP, SSSC, SST, STA, STGT, STOWER, SUSCO, SVI, SYMC, SYNTEC, TAE, TAKUNI, TASCOS, TCAP, TCMC, TFG, TFI, TFMAMA, TGH, THANI, THCOM, THIP, THRE, THREL, TIDLOR, TIPCO, TISCO, TKS, TKT, TMILL, TMT, TNITY, TNL, TNP, TNR, TOG, TOP, TOPP, TPA, TPCS, TPP, TRU, TRUE, TSC, TSTE, TSTH, TTA, TTB, TTCL, TU, TVDH, TVI, TVO, TWPC, UBE, UBIS, UEC, UKEM, UOBKH, UPF, UV, VGI, VIH, WACOAL, WHA, WHAUP, WICE, WIUK, XO, YUASA, ZEN, ZIGA

ได้ประกาศเจตนารมณ์เข้าร่วม CAC :

AH, ALT, APCO, ASW, B52, CHG, CI, CPR, CPW, DDD, DHOUSE, DOHOME, ECF, EKH, ETC, EVER, FLOYD, GLOBAL, ILM, INOX, J, JMART, JMT, JTS, KEX, KUMWEL, LDC, MEGA, NCAP, NOVA, NRF, NUSA, OR, PIMO, PLE, RS, SAK, SIS, SSS, STECH, SUPER, SVT, TKN, TMD, TMI, TQM, TRT, TSI, VARO, VCOM, VIBHA, W, WIN

ที่มา : www.sec.or.th (ข้อมูล ณ วันที่ 07/07/65)

หมายเหตุ: ข้อมูลบริษัทที่เข้าร่วมโครงการแนวร่วมปฏิบัติของภาคเอกชนไทยในการต่อต้านการทุจริต (Thai CAC) จากสมาคมส่งเสริมสถาบันกรรมการบริษัทไทย

Thailand Sustainability Investment: THSI

บริษัทจดทะเบียนในตลาดหลักทรัพย์แห่งประเทศไทย (SET) :

AAV, ACE, ADVANC, AGE, AH, AJ, AMATA, AMATAV, AOT, AP, ASIAN, ASW, AWC, BAFS, BAM, BANPU, BAY, BBL, BCP, BCPG, BDMS, BEM, BGC, BGRIM, BJC, BKI, BLA, BPP, BTS, BWG, CBG, CENTEL, CFRESH, CKP, CM, COM7, COTTO, CPALL, CPF, CPN, CRC, DELTA, DEMCO, DMT, DRT, DTAC, EA, EASTW, EGCO, EPG, ETC, GFPT, GLOBAL, GPSC, GULF, GUNKUL, HANA, HMPRO, HTC, ICHI, ILINK, INTUCH, IRC, IRPC, ITEL, IVL, JWD, KBANK, KEX, KKP, KTB, KTC, LHFG, MAJOR, M-CHAI, MEGA, MINT, MSC, MTC, NER, NOBLE, NRF, NSI, NVD, NYT, OR, ORI, OSP, PAP, PCSGH, PLANB, PM, PR9, PSH, PSL, PTG, PTT, PTTEP, PTTGC, RATCH, RS, S, S&J, SABINA, SAK, SAPPE, SAT, SAWAD, SC, SCB, SCC, SCCC, SCG, SCGP, SHR, SIRI, SNC, SNP, SPALI, SPI, SSSC, STA, STGT, SYNEX, SYNTEC, TFG, TFMAMA, THANI, THCOM, THIP, THREL, TIPCO, TISCO, TKS, TMT, TOA, TOG, TOP, TPBI, TPCS, TPIPL, TPIPP, TQM, TSC, TSTH, TTA, TTB, TTCL, TTW, TVO, TWPC, UAC, VGI, WHA, WHAUP, ZEN

บริษัทจดทะเบียนในตลาดหลักทรัพย์ เอ็ม เอ ไอ (MAI) :

ADB, AKP, ARROW, COLOR, LIT, OTO, PJW, PPS, SELIC, SICT, TNDT, TVDH, UKEM

ที่มา : www.sec.or.th (ข้อมูล ณ วันที่ 10/10/65)

หมายเหตุ: ข้อมูลรายชื่อบริษัทจดทะเบียนที่มีการดำเนินธุรกิจอย่างยั่งยืน Thailand Sustainability Investment ประจำปี 2565

รายงานฉบับนี้จัดทำในนามของบริษัทหลักทรัพย์ ไอรา จำกัด (มหาชน) ("ไอรา") เพื่อเป็นข้อมูลให้กับลูกค้าของไอราเท่านั้น มิได้เป็นการชี้นำหรือเสนอแนะ หรือเชิญชวนเพื่อการซื้อหรือขายหลักทรัพย์ใดๆ ผู้อ่านควรตัดสินใจซื้อหรือขายหลักทรัพย์โดยใช้วิจารณญาณของตนเอง ไอรา รวมถึงพนักงานของบริษัท ปรารถนาความรับผิดชอบในความเสียหายอันเกิดจากการใช้ข้อมูลในรายงานนี้ ไม่ว่าจะทางตรงหรือทางอ้อม ทั้งหมดหรือบางส่วน และไม่ถือเป็นการรับประกันความถูกต้องสมบูรณ์และเชื่อถือได้ของข้อมูลในรายงานนี้ ไอรา และ/หรือ กรรมการบริษัท, พนักงานที่เกี่ยวข้อง อาจมีความสัมพันธ์กับ/หรืออาจให้บริการทางด้านวิชาชีพแก่ และ/หรือ บริหารทางการเงินอื่นๆ กับบริษัทที่กล่าวถึงในรายงานฉบับนี้ ไอราขอสงวนสิทธิ์ในการเปลี่ยนแปลงความคิดเห็น หรือข้อมูลโดยไม่ต้องแจ้งล่วงหน้า เอกสารฉบับนี้ใช้ภายในไอราเท่านั้น มิได้จัดทำขึ้นสำหรับการลงตีพิมพ์ในหนังสือพิมพ์ หรือสื่ออื่นๆ แต่อย่างใด



Annual General Meeting : AGM LEVEL



บริษัทที่ไล่คะแนน AGM Checklist 100 ไต่

2S, 7UP, ABM, ADB, ADVANC, AF, AGE, AHC, AIE, AIRA, AJ, AKP, AKR, ALT, AMA, AMANAH, AMARIN, AMATA, AMATAV, ANAN, AOT, AP, APCO, APCS, APURE, ARIP, ARROW, ASAP, ASEFA, ASK, ASP, AUCT, AWC, BAFS, BANPU, BAY, BBIK, BBL, BC, BCH, BCP, BEM, BEYOND, BGC, BGRIM, BIG, BIZ, BJCHI, BKI, BLA, BPP, BRR, BTS, BTW, BWG, CCP, CENTEL, CFRESH, CGH, CHEWA, CHG, CHOW, CIG, CIMBT, CKP, CMAN, CNT, COM7, COTTO, CPALL, CPF, CPI, CPL, CPN, CPW, CRANE, CRC, CSP, CSS, CV, DCON, DDD, DELTA, DEMCO, DMT, DOHOME, DRT, DTAC, EA, EASTW, ECF, ECL, EGCO, EKH, ESSO, ETC, FE, FLOYD, FN, FNS, FSS, FVC, GBX, GC, GEL, GFPT, GGC, GJS, GLAND, GLOBAL, GPSC, GRAMMY, GSTEEL, GULF, GUNKUL, GYT, HANA, HARN, HENG, HMPRO, HPT, HTECH, ICC, ICHI, III, ILINK, ILM, IMH, IND, INSET, INTUCH, IRPC, IT, ITEL, IVL, J, JKN, JMART, JMT, JR, JTS, JWD, KBANK, KCE, KEX, KK, KKP, KOOL, KSL, KTB, KTC, L&E, LANNA, LDC, LHFG, LIT, LOXLEY, MAKRO, MALEE, MATCH, MATI, MBK, MCOT, METCO, MFEC, MILL, MK, MONO, MOONG, MPIC, MST, MTC, MTI, MVP, NC, NCH, NCL, NEP, NETBAY, NINE, NKI, NNCL, NOBLE, NPK, NRF, NSI, NTV, NVD, NWR, NYT, OCC, OGC, OISHI, ONEE, OR, ORI, OTO, PAP, PB, PCSGH, PDG, PG, PHOL, PIMO, PJW, PL, PLANB, PLAT, PM, PORT, PPP, PPPM, PPS, PR9, PRAKIT, PREB, PRG, PRM, PROS, PSH, PSL, PT, PTECH, PTG, PTT, PTTGC, PYLON, Q-CON, QH, QTC, RABBIT, RATCH, RML, RS, S&J, SAAM, SABINA, SAMCO, SANKO, SAPPE, SAT, SAWAD, SCAP, SCC, SCCC, SCG, SCGP, SCM, SCN, SCP, SEAOL, SE-ED, SELIC, SENA, SFP, SGF, SHR, SIAM, SINGER, SIRI, SIS, SISB, SITHAI, SKR, SMPC, SNC, SNP, SONIC, SPALI, SPC, SPCG, SPI, SPRC, SPVI, SSC, SSSC, STEC, STI, SUN, SUPER, SUSCO, SUTHA, SVT, SYMC, SYNTEC, TACC, TAE, TC, TCAP, TCC, TCMC, TEAMG, TFG, THANI, THCOM, THG, THREL, TIPH, TISCO, TK, TKN, TKS, TKT, TMC, TMILL, TNDT, TNITY, TNL, TNP, TOA, TOP, TPBI, TPCS, TQM, TRC, TRU, TSC, TSE, TSR, TSTE, TTA, TTB, TTW, TU, TVDH, TVI, TVO, TVT, UAC, UOBKH, UV, VCOM, VGI, VRANDA, WAVE, WGE, WHA, WHAUP, WICE, WIJK, WIN, WINNER, XPG



บริษัทที่ไล่คะแนน AGM Checklist 90-99 ไต่

AAV, ABICO, ACAP, ACE, ACG, ADD, AH, AI, AIT, AJA, ALLA, ALPHAX, ALUCON, AMC, AMR, APP, AQ, AQUA, ARIN, AS, ASIA, ASIMAR, ASN, ASW, ATP30, AYUD, B, B52, BA, BAM, BCPG, BDMS, BGT, BH, BJC, BLISS, BOL, BR, BRI, BROCK, BROOK, BSBM, BSM, BTNC, BUI, BYD, CAZ, CBG, CCET, CEN, CGD, CHARAN, CHAYO, CHO, CHOTI, CI, CIVIL, CK, CM, CMC, CMO, CMR, COLOR, COMAN, CRD, CSC, CSR, CTW, CWT, D, DCC, DIMET, DPAINT, DUSIT, DV8, EASON, EE, EFORL, EP, EPG, ERW, ESTAR, ETE, EVER, FMT, FORTH, FPI, FPT, FSMART, FTE, GCAP, GENCO, GIFT, GLOCON, GPI, GREEN, GTB, HEMP, HTC, HUMAN, HYDRO, ICN, IFS, IHL, IIG, INET, INGRS, INOX, INSURE, IP, IRC, IRCP, ITD, JAS, JCK, JCKH, JUBILE, K, KASET, KBS, KCAR, KDH, KGI, KIAT, KISS, KKC, KTIS, KUMWEL, KUN, KWC, KWM, LALIN, LEE, LEO, LH, LHK, LPH, LPN, LRH, LST, M, MACO, MAJOR, MBAX, MC, MCS, MEGA, MENA, META, MFC, MGT, MICRO, MINT, MODERN, MSC, MUD, NATION, NBC, NCAP, NDR, NER, NEWS, NEX, NFC, NOVA, NSL, NUSA, OSP, PACO, PAF, PATO, PDJ, PEACE, PICO, PK, PLANET, PLE, PMTA, POST, PPM, PRAPAT, PRIME, PRINC, PRO, PROEN, PSTC, PTC, PTTEP, QLT, RBF, RCL, RICHY, RJH, RP, RPC, RPH, RSP, RT, RWI, S, S11, SA, SAK, SALEE, SAMART, SAMTEL, SAUCE, SC, SCB, SCI, SDC, SE, SEAFCO, SECURE, SENAJ, SFLEX, SICT, SK, SKE, SKN, SKY, SLP, SMART, SMD, SMK, SMT, SNNP, SO, SOLAR, SORKON, SPA, SPACK, SQ, SR, SSF, SSP, SST, STA, STARK, STC, STECH, STGT, STOWER, STPI, SUC, SVI, SVOA, SWC, SYNEX, TAKUNI, TASCO, TEAM, TFI, TFMAMA, TGH, THANA, THE, THIP, THRE, TIDLOR, TIGER, TIPCO, TITL, TKC, TM, TMD, TMI, TMT, TNR, TOG, TOPP, TPA, TPAC, TPCH, TPLAS, TPP, TPS, TQR, TRITN, TRT, TRUE, TSI, TTCL, TTI, TWP, TWPC, TYCN, UBE, UBIS, UEC, UMI, UP, UPA, UPF, UPOIC, UREKA, UTP, VARO, VIH, VL, VNG, VPO, W, WACOAL, WFX, WINMED, WORK, WP, WPH, XO, YUASA, ZEN, ZIGA



บริษัทที่ไล่คะแนน AGM Checklist 80 - 89 ไต่

3K-BAT, A, AEONTS, AFC, ALL, ASIAN, AU, BE8, BEC, BIOTEC, BLAND, BM, CPH, CPT, DHOUSE, DITTO, DOD, FANCY, GL, GRAND, GSC, HL, IFEC, JCT, KAMART, KC, KCM, KYE, MANRIN, M-CHAI, MDX, MITSIB, NV, PERM, PF, PIN, PRECHA, PRIN, PROUD, PSG, PTL, ROH, ROJNA, SABUY, SFT, SGP, SIMAT, SLM, SMIT, SPG, SRICHA, SSS, STHAI, TCCC, TCJ, TGPRO, TH, THMUJ, TNPC, TPIPL, TPIPP, TRV, TSTH, TTT, UMS, UNIQ, UVAN, VIBHA, YGG

ที่มา : สมาคมส่งเสริมผู้ลงทุนไทย (ข้อมูล ณ วันที่ 09/08/65)

หมายเหตุ : ข้อมูล AGM ปีระจําปี 2565 จากสมาคมส่งเสริมผู้ลงทุนไทย