

MARKET TALK

กลยุทธ์การลงทุน



Momentum เหวี่ยงขึ้นยังไม่จบ

เชื่อว่า Momentum ในการเหวี่ยงขึ้นของ SET Index ยังไม่จบ จนถึงสิ้นปีมีโอกาสที่จะทะลุ 1400 จุดขึ้นไปได้ ส่วนวันนี้ประเมินกรอบ 1385 - 1400 จุด หุ่น Top Pick เลือก INTUCH, TISCO และ SIRI

ASPS TOP PICKS

| Top Picks | Close | Fair value | Upside | 2023F | | | |
|-----------|-------|------------|--------|-------|-------|------|-----------|
| | | | | EPS | PER | PBV | Div yield |
| (B) | (B) | (B) | (%) | (B) | (X) | (X) | (%) |
| INTUCH | 69.00 | 90.00 | 30.4% | 3.82 | 18.08 | 5.84 | 6.5% |
| SIRI | 1.72 | 2.20 | 28.1% | 0.35 | 4.87 | 0.61 | 11.0% |
| TISCO | 98.50 | 109.00 | 10.7% | 9.28 | 10.61 | 1.80 | 8.1% |

WORLD OF TECHNICAL

- ระยะสั้นเริ่มมี Vol หดต่ำกว่า 4.5 หมื่นลบ. กดราย ชม. จำกัดแรงส่งที่แนวต้านจิตวิทยา 1400 จุดอาจยังไม่ฟื้นในราย ชม.
- รายสัปดาห์ตราดที่เหวี่ยงไม่หลุด 1368 จุด ให้รอบทดสอบแนวต้าน 1400-1415 จุด (EMA50 วัน) ตาม Positive Divergence ใน RSI และยืนยันโอกาสฟอร์มตัว Double Bottoms

| | แนวรับ | แนวต้าน |
|----------------------|----------------|-----------------------------|
| SET Index | 1,385, 1,380 | 1,400, 1,405 |
| | เปิดสถานะ: (B) | เป้าทำกำไร (B) Cut loss (B) |
| Technical Buy : SPRC | 8.10 | 8.60 7.85 |
| Technical Buy : MBK | 15.90 | 16.90 15.40 |

STATISTICS WATCH

- Short-Sell
- Stock & Warrants Update
- Top20 NVDR Update
- Turnover List & Trading Alert
- Cyclical Watch
- Calendar



19 ธันวาคม 2566

| ดัชนีตลาดหุ้น | ล่าสุด | เปลี่ยนแปลง (%) | |
|-----------------------|----------|-----------------|------|
| | | -1D | -1W |
| ไทย (SET) | 1,393.4 | 0.2 | 0.7 |
| จีน (SHCOMP) | 2,930.8 | -0.4 | -2.0 |
| ฮ่องกง (HSI) | 16,629.2 | -1.0 | 2.6 |
| ญี่ปุ่น (NIKKEI225) | 32,759.0 | -0.6 | -0.1 |
| ฝรั่งเศส (CAC40) | 7,568.9 | -0.4 | 0.2 |
| เยอรมัน (DAX) | 16,650.6 | -0.6 | -0.9 |
| ดาวโจนส์ (DJI) | 37,678.0 | 0.0 | 3.4 |
| เอส แอนด์ พี 500(SPX) | 4,768.0 | 0.0 | 3.1 |

ที่มา: TQ professional

| ราคาสินค้าโภคภัณฑ์ | ล่าสุด | เปลี่ยนแปลง (%) | |
|---------------------------|----------|-----------------|------|
| | | -1D | -1W |
| ตลาด Spot | | | |
| West Texas (US\$/บาร์เรล) | 71.4 | 0.0 | 0.2 |
| Brent (US\$/บาร์เรล) | 77.9 | 1.4 | 2.5 |
| น้ำมันดูไบ (US\$/บาร์เรล) | 76.3 | 0.0 | -0.6 |
| Baltic Dry Index | 2,288.0 | -2.6 | -8.8 |
| ทองคำ (US\$/toz) | 2,026.6 | 0.3 | 2.3 |
| ทองคำแท่ง (บาท) | 33,550.0 | -0.3 | -0.4 |
| LME Zinc (US\$/ตัน) | 2,521.0 | 0.0 | 5.6 |
| Palm oil (US\$/mt ton) | 782.3 | 0.0 | -1.1 |
| Soybean (US\$/Bushel) | 0.9 | 1.1 | -3.2 |
| Steel-HRC | 1,068.0 | 0.0 | -0.4 |
| Sugar (US\$/ถุง 50 กก) | 626.8 | 0.0 | -1.7 |

ที่มา: TQ professional

| ยอดซื้อขายสุทธิของนักลงทุนต่างชาติในตลาดหุ้นเอเชีย | ล่าสุด | -1W | YTD |
|--|--------|---------|-----------|
| (ล้านบาท) | | | |
| Thailand | 91.7 | 118.4 | -1,165.3 |
| Indonesia | 249.7 | 257.8 | 6,322.4 |
| S. Korea | 733.3 | 1,489.7 | -24,213.1 |
| Taiwan | 638.2 | 2,720.8 | -55,879.2 |

| ยอดซื้อ-ขายสุทธิของนักลงทุนแต่ละประเภท | ล่าสุด | -1D | -1W |
|--|--------|--------|--------|
| (ล้านบาท) | | | |
| นักลงทุนต่างชาติ | -666 | 3,193 | -1,304 |
| สถาบันในประเทศ | 71 | 889 | 677 |
| นักลงทุนรายย่อย | 266 | -3,364 | 580 |
| บัญชีบริษัทหลักทรัพย์ | 329 | -719 | 47 |

| ตลาดเงิน | | ดอกเบี้ยเงินฝากและเงินยืม | |
|----------------------------------|-------|---------------------------|-------|
| อัตราดอกเบี้ยอ้างอิง | | | |
| ดอกเบี้ยเฟด | 5.00% | ออมทรัพย์ | 0.35% |
| อาร์ ที 1 วัน | 2.50% | ประจำ 3 เดือน | 0.95% |
| | | ประจำ 1 ปี | 1.35% |
| ผลตอบแทนพันธบัตรรัฐบาลไทย | | MLR | 3.85% |
| 6 เดือน | 2.24% | MOR | 7.30% |
| 1 ปี | 2.35% | | |
| 3 ปี | 2.35% | | |
| 5 ปี | 2.47% | | |
| 10 ปี | 2.81% | | |

ที่มา: thaibtc, BBL

MARKET TALK

กลยุทธ์การลงทุน



MOMENTUM เหวี่ยงขึ้นยังไม่จบ

แม้บรรยากาศการซื้อขายในตลาดหุ้นบ้านเราวันนี้จะค่อนข้างซบเซา แต่เราก็ยังเชื่อว่า MOMENTUM ในการวิ่งตัวของ SET INDEX ยังไม่จบ เนื่องจากปัจจัยแวดล้อมยังเอื้อต่อการที่จะมีเม็ดเงินที่เพิ่มเข้ามามากขึ้นจากทั้ง สถาบันในประเทศตามแรงซื้อ THAILAND ESG FUND และ นักลงทุนต่างชาติที่ UNDERWEIGHT ตลาดหุ้นไทยมากเกินไป + เงินบาทที่อยู่ในทิศทางแข็งค่า ส่วนประเด็นที่อยู่ในความสนใจวันนี้เป็นการประชุม ครม. ซึ่งคาดหวังว่าจะเห็นผลสรุปสำคัญ ไม่ว่าจะเป็น ค่าแรงขั้นต่ำ, อัตราค่าไฟฟ้า รวมถึงแนวทางในการจัดการกับราคาน้ำมันขายปลีกในประเทศ ด้านประเด็นความเสี่ยงมาจากสถานการณ์สืบเนื่องของสงครามอิสราเอล-ฮามาส ซึ่งได้ขยายความตึงเครียดมาสู่บริเวณทะเลแดง กระบะการเดินเรือขนส่งสินค้าในบริเวณดังกล่าว รวมถึงราคาน้ำมัน แต่อย่างไรก็ตามเรายังเห็นว่าผลกระทบต่อเศรษฐกิจไทย และ อุตสาหกรรม LOGISTIC ไม่มาก

เชื่อว่า MOMENTUM ในการวิ่งขึ้นของ SET INDEX ยังไม่จบ จนถึงสิ้นปีมีโอกาสที่จะทะลุ 1400 จุดขึ้นไปได้ ส่วนวันนี้ประเมินกรอบ 1385 – 1400 จุด หุ่น TOP PICK เลือก INTUCH, TISCO และ SIRI

🕒 19 ธันวาคม 2566

Support & resistance

แนวรับ 1,385, 1,380 จุด
แนวต้าน 1,400, 1,405 จุด

top picks

INTUCH FV@B 90.00
SIRI FV@B 2.20
TISCO FV@B 109.00

หุ่นนำเท็งกำไรช่วงสั้น รับ SET50 และ SET100

| Stock | Index | % Return (YTD) | % Return (1M) | ESG Rating | % Free Float |
|--|--------|----------------|---------------|------------|--------------|
| หุ่นขนาดใหญ่ไม่หลุด SET50 | | | | | |
| INTUCH | SET50 | 10.7 | 3.8 | AA | 28.4 |
| DELTA | SET50 | 4.2 | 6.5 | - | 22.4 |
| TLI | SET50 | 39.3 | 4.6 | - | 20.5 |
| หุ่นสภาพคล่องต่ำแต่พลิกกลับขึ้นมาติด SET100 | | | | | |
| AEONTS | SET100 | 15.4 | 1.3 | - | 30.9 |
| M | SET100 | 33.6 | 4.3 | - | 36.2 |
| TOA | SET100 | 34.5 | 0.5 | AAA | 25.0 |

ที่มา: SET, สายงานวิจัย บอ. เอเชีย พลัส

Research Division

บริษัทหลักทรัพย์ เอเชีย พลัส

เกิดศักดิ์ ทวีธีระธรรม

นักวิเคราะห์ปัจจัยพื้นฐานด้านตลาดทุน และทางเทคนิค
เลขทะเบียนนักวิเคราะห์: 004132

ภราดร เตียรณปราโมทย์

นักวิเคราะห์ปัจจัยพื้นฐานด้านหลักทรัพย์
เลขทะเบียนนักวิเคราะห์: 075365

ภวัต ภัทรภาพค์

นักวิเคราะห์ปัจจัยพื้นฐานด้านหลักทรัพย์
เลขทะเบียนนักวิเคราะห์: 117985

สิริลักษณ์ พันธวงศ์

ผู้ช่วยนักวิเคราะห์

ข้อมูลในเอกสารฉบับนี้ รวบรวมมาจากแหล่งข้อมูลที่น่าเชื่อถือ อย่างไรก็ดี บริษัทหลักทรัพย์ เอเชีย พลัส จำกัด ไม่สามารถที่จะยืนยันหรือรับรองความถูกต้องของข้อมูลเหล่านี้ได้ ไม่ว่าประการใดๆ บทวิเคราะห์ในเอกสารนี้ จัดทำขึ้นโดยอ้างอิงหลักเกณฑ์ทางวิชาการเกี่ยวกับหลักการวิเคราะห์ และมิได้เป็นการชี้นำ หรือเสนอแนะให้ซื้อหรือขายหลักทรัพย์ใดๆ การตัดสินใจหรือขายหลักทรัพย์ใดๆ ของผู้อ่าน ไม่ว่าจะเกิดจากการอ่านบทความในเอกสารนี้หรือไม่ก็ตาม ล้วนเป็นผลจากการใช้วิจารณญาณของผู้อ่าน โดยไม่มีส่วนเกี่ยวข้องกับหรือผู้ประพันธ์ใดๆ กับ บริษัทหลักทรัพย์ เอเชีย พลัส จำกัด ไม่ว่ากรณีใด



MARKET TALK

กลยุทธ์การลงทุน

ความไม่สงบในทะเลแดง หนุนราคาน้ำมันดิบปรับตัวช่วงสั้น ต่อกันน้ำมัน หุ่นขนส่ง

วานนี้ราคาน้ำมันดิบ BRENT และ WTI ปรับตัวขึ้น 1.7% - 2.1% หลัง SUPPLY ของตลาดน้ำมันดิบโลกอาจหายไป จากการที่กลุ่มกลุ่มอุตสาหกรรมระดับการโจมตีเรือขนส่งสินค้าพาณิชย์ที่แล่นผ่านทะเลแดง (การค้าโลกต้องพึ่งพาเส้นทางขนส่งเชิงพาณิชย์ผ่านทะเลแดงอยู่ประมาณ 12%) โดยมุ่งเป้าโจมตีเรือพาณิชย์ที่มีความเชื่อมโยงกับอิสราเอล ความไม่สงบดังกล่าว จึงทำให้บริษัทขนส่งสินค้าทางเรือรายใหญ่ของโลกหลายราย เช่น บีพี(BP) ของอังกฤษ แมอส์ก (MAERSK) ของเดนมาร์ก, ฮาแฟลลอยด์ (HAPAG-LLOYD) ของเยอรมนี, เมดิเตอร์เรเนียน ชิปปิง (MSC) ของอิตาลี-สวิตเซอร์แลนด์ และซีเอ็มเอ ซีจีเอ็ม (CMA CGM) ของฝรั่งเศส ประกาศระงับการเดินทางเรือผ่านช่องแคบทะเลแดงทันที นอกจากนี้ ราคาน้ำมันดิบยังได้แรงหนุนจากรัสเซียประกาศว่าจะลดการส่งออกน้ำมัน 50,000 บาร์เรล/วันหรือมากกว่านั้นในเดือน ธ.ค.66 ซึ่งเร็วกว่าที่ตลาดคาดไว้

อีกทั้งหากพิจารณาในมุมมองมูลค่าการค้า (TOTAL TRADE) จะเห็นได้ว่าสัดส่วนการค้าระหว่างยุโรปกับไทยมีไม่มากนัก โดยในปี 2565 ไทยมีมูลค่าการค้ากับยุโรป 40,024 ล้านบาท (เฉลี่ย 163 ล้านบาท/วัน หรือ คิดเป็นสัดส่วนราว 0.0167% เท่านั้น)

ผลตอบแทนของสินค้าโภคภัณฑ์

| | Last | %Chg | %MTD | %YTD |
|----------------|---------|--------|---------|---------|
| BADI | 2348 | -2.61% | -20.05% | 54.98% |
| Newcastle Coal | 141.25 | -1.05% | 5.81% | -46.28% |
| Cotton | 79.1 | -1.04% | -0.38% | -5.12% |
| Natural Gas | 2.51 | 0.76% | -10.42% | -50.91% |
| กากถั่วเหลือง | 401.5 | 1.24% | -3.07% | -0.35% |
| ยางแท่ง | 145 | 0.35% | 1.19% | 11.37% |
| Sugar | 21.31 | -3.09% | -18.16% | 18.98% |
| ยางแผ่น | 164.8 | -1.32% | -3.34% | 8.42% |
| WTI | 72.67 | 1.74% | -4.33% | -9.46% |
| ถั่วเหลือง | 1340.75 | 0.69% | -1.58% | -4.22% |
| Brent | 78.17 | 2.12% | -5.63% | -9.01% |

ที่มา: BLOOMBERG, สายงานวิจัย บล. เอเชีย พลัส

MARKET TALK

กลยุทธ์การลงทุน

ในปี 2565 ไทยมีมูลค่าการค้ากับยุโรปราว 6.17%

| Trading Partner | Total Trade RtW (%) (\$M) | Order by |
|---------------------------------|---------------------------|----------|
| 1. World | 649,180.00 | 100.00 |
| 2. Advanced Economies | 297,987.00 | 45.90 |
| 3. Emerging and Developing Eco | 347,532.00 | 53.53 |
| 4. Non Fuel Exporting Countries | 292,320.00 | 45.03 |
| 5. Developing Asia | 252,406.00 | 38.88 |
| 6. United States | 76,429.00 | 11.77 |
| 7. China | 127,479.00 | 19.64 |
| 8. European Union | 46,752.80 | 7.20 |
| 9. Japan | 61,195.60 | 9.43 |
| 10. Euro-zone | 40,023.90 | 6.17 |

ที่มา: BLOOMBERG, สายงานวิจัย บล. เอเชีย พลัส

SENTIMENT เชิงบวกจากราคาน้ำมันดิบที่ปรับตัวขึ้น และผลกระทบต่อการค้าไทย ที่จำกัด คาดเป็นปัจจัยหนุนต่อ SET INDEX ที่มีสัดส่วนหุ้นกลุ่มพลังงานราว 33% ของน้ำหนักทั้งหมด ให้ปรับตัวขึ้นต่อได้ โดยวันนี้คาดกรอบการเคลื่อนไหวในกรอบ 1385-1400 จุด ส่วนหุ้นที่ได้ SENTIMENT เชิงบวก คือ กลุ่มขนส่งที่ได้ประโยชน์จาก SUPPLY ฝั่งยุโรปหายไป คือ PSL RCL TTA JUTHA III เป็นต้น

เศรษฐกิจไทยปีหน้ามีแนวโน้มโตเด่น

การบริโภคภาคเอกชนที่ย้ายตัวเด่น เฉพาะอย่างยิ่งภาคบริการ บวกกับภาคการก่อสร้างฟื้นตัวต่อเนื่อง เป็นแรงส่งสำคัญต่อแนวโน้มการเติบโตของเศรษฐกิจไทยทั้งในปีนี้และปีหน้า โดย BLOOMBERG คาด GDP GROWTH บ้างเราตลอดทั้งปี 2567 +3.5%YOY โดยโตเด่นกว่ากลุ่มประเทศพัฒนาแล้ว อาทิ US +1.2%, ยุโรป +0.6%, ญี่ปุ่น +0.8% เป็นต้น ขณะที่การเติบโตของภาพรวมเศรษฐกิจไทยรายไตรมาสในหน้าประเมินว่าจะโตราว 2.9 – 3.8%YOY ซึ่งสูงกว่าหลายประเทศในกลุ่ม DEVELOPED ECONOMIC ที่ขยายตัวราว 0.1 – 2.0%YOY

BLOOMBER คาดเศรษฐกิจไทยปี 2567 โต 3.5%



ที่มา: BLOOMBERG, สายงานวิจัย บล. เอเชีย พลัส

BLOOMBER คาดเศรษฐกิจไทยปีหน้าโตต่อเนื่อง

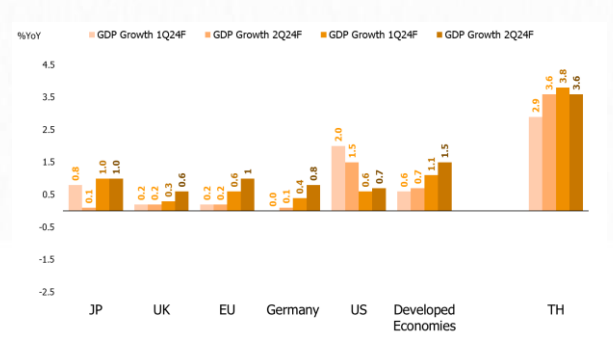

ที่มา: BLOOMBERG, สภาพัฒนาฯ, สายงานวิจัย บล. เอเชีย พลัส

MARKET TALK

กลยุทธ์การลงทุน

นอกจากนี้มาตรการกระตุ้นเศรษฐกิจต่างๆ ของไทย ที่ทยอยออกมา นับตั้งแต่ช่วงเดือน ก.ย. ยังเป็นปัจจัยหนุนสำคัญต่อการขยายตัวของภาพรวมเศรษฐกิจบ้านเรา ขณะที่ระยะถัดไปยังมีอีกหลายมาตรการที่จะเข้ามากระตุ้นเศรษฐกิจเพิ่มเติม อาทิ พักหนี้เกษตรกร 3 ปี, แก้ปัญหาน้ำในและนอกระบบ, E-REFUND, DIGITAL WALLET 10,000 บาท, ค่าแรงขั้นต่ำ 400 บาท/วัน ลดราคาสินค้ากว่า 20 รายการ เป็นต้น

มาตรการกระตุ้นเศรษฐกิจต่างๆ ของไทย

| ข้อ | มาตรการ | กลุ่ม (+) | ความคืบหน้า | หุ้นที่คาดว่าจะได้ประโยชน์ |
|-----|---|----------------|-------------|----------------------------|
| 1 | เปิดสนามบินเชียงใหม่ 24 ชั่วโมง | TRANS, TOURISM | ✓ | AOT, ERW, CENTEL, CPN |
| 2 | ฟรีวีซ่า | TRANS, TOURISM | ✓ | |
| 3 | ลดค่าไฟฟ้าเพิ่มเติมเหลือ 3.99 บาท/หน่วย | | ✓ | |
| 4 | ลดน้ำมันเบนซิน / ดีเซล | | ✓ | |
| 5 | ลดราคาสินค้ากว่า 150,000 รายการ | | ✓ | |
| 6 | ค่ารถไฟฟ้า 20 บาท ตลอดสาย | TRANS, TOURISM | ✓ | |
| 7 | เปิดสถานบันเทิงถึงตี 4 | COMM, FOOD | ✓ | |
| 8 | ค่าแรงขั้นต่ำ 400 บาท/วัน | COMM, FOOD | | BJC, CRC, CPALL, OSP, CBG |
| 9 | พักหนี้เกษตรกรและ SME | FIN, AGRI | | TIDLOR, MTC, SAWAD |
| 10 | Landbridge ชำน้ำฝาย | CONS, CONMAT | | |
| 11 | Digital Wallet 10,000 บาท/คน | COMM, FOOD | | BJC, CRC, COM7, TU, CPF |

*หมายเหตุ ✓ ดำเนินการแล้ว
ที่มา: BLOOMBERG, สายงานวิจัย บล. เอเชีย พลัส

อย่างไรก็ตาม แม้นโยบายในบางข้ออาจจะมีความเสี่ยงว่าไม่สามารถดำเนินการตามแผนได้ในปีนี้ หรือเลื่อนไปอาจเปลี่ยนไป เนื่องด้วยข้อจำกัดบางประการ อาทิ โครงการ DIGITAL WALLET, ค่าแรงขั้นต่ำ 400 บาท เป็นต้น แต่เชื่อว่าจะเป็นแรงกดดันต่อภาพรวมไม่มากนัก โดย สปท. ประเมินว่าโครงการ DIGITAL WALLET จะช่วยให้ GDP ไทยปรับตัวสูงขึ้นราว 0.6% (GDP ไทยปี 67 หากไม่มี DW +3.2%, มี DW +3.8%)

สรุป GDP GROWTH บ้านเราตลอดทั้งปี 2567 รวมถึงรายได้ไตรมาส มีแนวโน้มโตเด่นกว่าหลายประเทศในกลุ่ม DEVELOPED ECONOMIC นอกจากนี้บ้านเรายังได้รับแรงหนุนจากมาตรการกระตุ้นเศรษฐกิจต่างๆ ของไทย ที่ทยอยออกมา นับตั้งแต่ช่วงเดือน ก.ย. และต่อเนื่องไปจนถึงปีหน้า ทำให้ภาพใหญ่ในระยะถัดไปดูดีขึ้นต่อเนื่อง

มูลค่าซื้อขายแห่ง และเก็งกำไร INDEX PLAY อย่าง INTUCH, M

มูลค่าซื้อขายหุ้นไทยเบาบางลงเรื่อยๆ จนเดือนนี้เหลือมูลค่าซื้อขายเฉลี่ยเพียง 3.7 หมื่นล้านบาท (คิดเป็น TURNOVER ต่อปี 54%) และต่ำกว่าค่าเฉลี่ยในปีที่ 5.2 หมื่นล้านบาท

MARKET TALK

กลยุทธ์การลงทุน

สภาพคล่องตลาดปีนี้ที่ต่ำมาก

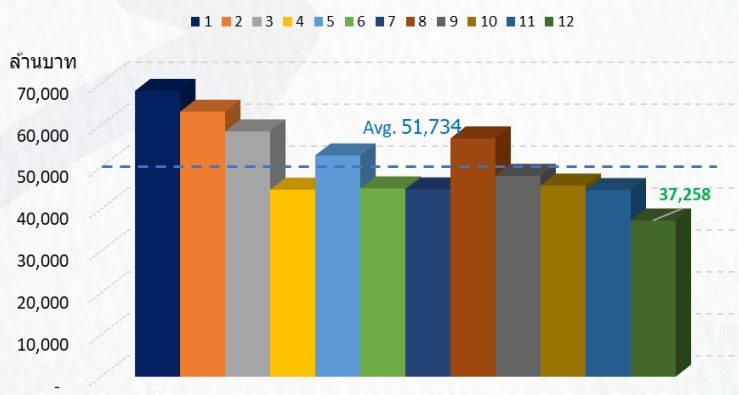

ที่มา: BLOOMBERG, สายงานวิจัย บล. เอเชีย พลัส

ส่งผลให้ตลาดหลักทรัพย์ฯ ปรับลดเกณฑ์คัดกรองหุ้นเข้าออกดัชนี SET50, SET100 รอบ 1H67 ให้เหมาะสมกับพฤติกรรมการลงทุนที่เปลี่ยนแปลงไป โดยการลดเกณฑ์สภาพคล่องให้น้อยกว่าปกติ เพื่อช่วยให้หุ้นใหญ่ที่เป็นฐานโครงสร้างตลาดหุ้นอยู่ในดัชนีต่อ หนุนให้ดัชนีมีเสถียรภาพ และสอดคล้องกับสถานะตลาดหุ้น ณ ปัจจุบัน ได้ผลลัพธ์หุ้นเข้าออก SET50 1 คู่ และหุ้นเข้าออก SET100 10 คู่ ตามตารางด้านล่าง

รายชื่อหุ้นเข้าออก SET50 และ SET100 รอบ 1H67

| รายชื่อหุ้นที่ถูกคัดเลือกเข้า/ออก SET50 และ SET100 รอบ 1H67 | | | |
|---|--------|----------------------|-----------------------|
| SET50 | | SET100 | |
| เข้า | ออก | เข้า | ออก |
| KCE | TIDLOR | AEONTS, ICHI, ITC | ACE, CKP, MBK |
| | | M, MOSHI, RBF, SAPPE | PSL, PTG, SABUY, STEC |
| | | SISB, TKN, TOA | THANI, TIPH, TQM |

หุ้นสำรอง(Reserve List) คัดเข้าค่านวน SET50 ได้แก่ BCP, ITC, JMT, THG, TIDLOR
 หุ้นสำรอง(Reserve List) คัดเข้าค่านวน SET100 ได้แก่ MAJOR, PSL, PTG, STEC, THCOM
 ที่มา: SET, สายงานวิจัย บล. เอเชีย พลัส

กลยุทธ์การลงทุนธรมนี้ เน้นนำเท็งทำไรหุ้นที่มี POSITIVE SUPRISE จากธรมนี้ คือ

- หุ้นขนาดใหญ่ไม่หลุด SET50 -> DELTA, INTUCH, TLI
- หุ้นสภาพคล่องต่ำแต่พลิกกลับขึ้นมาติด SET100 -> AEONTS, M, TOA

MARKET TALK

กลยุทธ์การลงทุน

หันมาพึ่งกำไรช่วงสั้น รับ SET50 และ SET100

| Stock | Index | % Return (YTD) | % Return (1M) | ESG Rating | % Free Float |
|---|--------|----------------|---------------|------------|--------------|
| หุ้นขนาดใหญ่ไม่หลุด SET50 | | | | | |
| INTUCH | SET50 | -10.7 | 3.8 | AA | 28.4 |
| DELTA | SET50 | 4.2 | 6.5 | - | 22.4 |
| TLI | SET50 | -9.3 | 4.6 | - | 20.5 |
| หุ้นสภาพคล่องต่ำแต่พลิกกลับมาดี SET100 | | | | | |
| AEONTS | SET100 | -15.4 | 1.3 | - | 30.9 |
| M | SET100 | -33.6 | 4.3 | - | 36.2 |
| TOA | SET100 | -34.5 | 0.5 | AAA | 25.0 |

ที่มา: SET, สายงานวิจัย บล. เอเชีย พลัส

โดยหุ้นที่ฝ่ายวิจัยฯ ชื่นชอบ คือ

INTUCH เนื่องจากราคา INTUCH (-10.68%YTD) LAGGARD หุ้นถูก อย่าง ADVANC (+11.79%YTD) ถึง 22.47%YTD

M ราคาปัจจุบัน 39 บาท ย่อตัวลงมา -33.6%YTD จนราคาต่ำความราคา IPO ที่ 49 บาท แต่ไตรมาส 4 มักจะเป็น HIGHT SEASON ของปี น่าจะเป็นแรงหนุนอีกแรง

WORLD OF TECHNICAL

กลยุทธ์ลงทุนทางเทคนิค

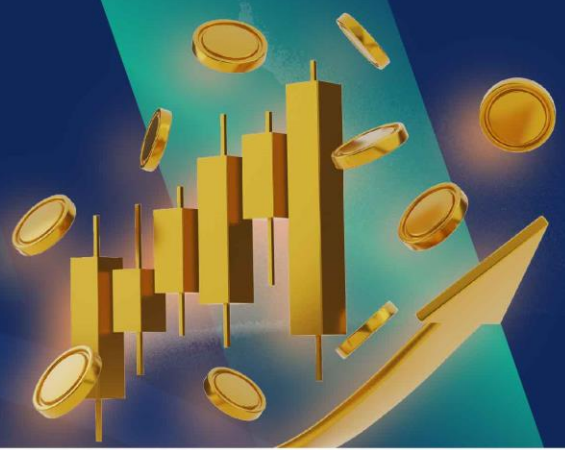

SET INDEX



แนวรับ: 1385, 1380 จุด แนวต้าน: 1400, 1405 จุด

🕒 19 ธันวาคม 2566

ประเด็นวิเคราะห์:

- ระบุพื้นที่เริ่มมี Vol. หดต่ำกว่า 4.5 หมื่นลบ. กดราย ชม. จำกัดแรงส่งที่แนวต้านจิตวิทยา 1400 จุด คาดยังไม่ฟื้นในราย ชม.
- รายสัปดาห์ตราดที่เหวี่ยงไม่หลุด 1368 จุด ไร้รอบทดสอบต้าน 1415-1420 จุด (EMA50 วัน) ตาม Positive Divergence ใน RSI และยืนยันโอกาสฟอร์มตัวแบบ Double Bottoms

- ย่อนั้นซื้อกลับ จวานแรก 1368-1375 จุด

Technical signal: **ซื้อ**

ประเด็นวิเคราะห์:

- SPRC สัญญาณบวกทางเทคนิค จากจังหวะ Breakout Downtrend เป็นแท่งเทียน Bullishเหนือเส้นค่าเฉลี่ย 10 วัน สะท้อนโมเมนตัมระยะสั้นเริ่มเด่น ประเมินเป้าหมายที่ 8.60 บาท
- MACD ตัด Signal Line สะท้อนโมเมนตัมบวก

- รับบริเวณ 8.10 บาท เป้าทำกำไร 8.60 บาท

Cut Loss เมื่อแตะที่ 7.85 บาท

Technical signal: **ซื้อ**

- MBK สัญญาณ Technical Rebound จากโซนแนวรับสำคัญ สั้นๆ ดึงกลับเหนือเส้น EMA 10 วัน สะท้อนโมเมนตัมเริ่มกลับเข้ามาเด่น กลยุทธ์เน้นใช้จังหวะย่อตั้งรับบริเวณ 15.90 บาท
- RSI มากกว่า 50 มุ่งช้การเข้าสู่เขต Bullish

- รับบริเวณ 15.90 บาท เป้าทำกำไร 16.90 บาท

Cut Loss เมื่อแตะที่ 15.40 บาท

SPRC



แนวรับ: 8.10 บาท แนวต้าน: 8.60 บาท

MBK

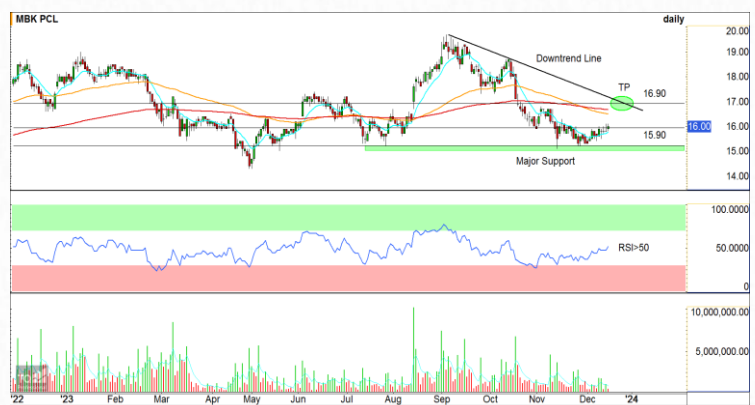

แนวรับ: 15.90 บาท แนวต้าน: 16.90 บาท

ข้อมูลในเอกสารฉบับนี้ รวบรวมมาจากแหล่งข้อมูลที่เชื่อถือได้อย่างไรก็ดี บริษัทหลักทรัพย์ เอเชีย พลัส จำกัด ไม่สามารถที่จะยืนยันหรือรับรองความถูกต้องของข้อมูลเหล่านี้ได้ ไม่ว่าประการใดๆ บทวิเคราะห์ในเอกสารนี้ จัดทำขึ้นโดยอ้างอิงหลักเกณฑ์ทางวิชาการเกี่ยวกับหลักการวิเคราะห์ และได้เป็นการชี้แนะ หรือเสนอแนะให้ซื้อหรือขายหลักทรัพย์ใดๆ การตัดสินใจซื้อหรือขายหลักทรัพย์ใดๆ ของผู้อ่าน ไม่ว่าจะเกิดจากการอ่านบทความในเอกสารนี้หรือไม่ก็ตาม ล้วนเป็นผลจากการใช้วิจารณญาณของผู้อ่าน โดยไม่มีส่วนเกี่ยวข้องหรือพัวพันใดๆ กับ บริษัทหลักทรัพย์ เอเชีย พลัส จำกัด ไม่ว่ากรณีใด

WORLD OF TECHNICAL

กลยุทธ์ลงทุนทางเทคนิค



ASPS TECHNICAL PORTFOLIO

| Date | Stock | Target Price | Cut Loss/ | Price Start | Price Close | Return % | Weight | Action |
|------------------------------|-------|--------------|-----------|-------------|-------------|----------|--------|---------------------------|
| TECHNICAL BUY SIGNAL | | | | | | | | |
| 19-Dec-23 | SPRC | 8.60 | 7.85 | N.A. | 8.15 | N.A. | 7.50% | รับบริเวณ 8.10 บาท |
| 19-Dec-23 | MBK | 16.90 | 15.40 | N.A. | 16.10 | N.A. | 7.50% | รับบริเวณ 15.90 บาท |
| 18-Dec-23 | ASIAN | 7.10 | 6.55 | 6.75 | 6.75 | 0.00% | 7.50% | เปิดสถานะได้ที่ 6.75 บาท |
| 18-Dec-23 | SPALI | 18.90 | 17.50 | N.A. | 18.00 | N.A. | 7.50% | รับบริเวณ 18.00 บาท |
| 18-Dec-23 | PTTGC | 41.00 | 37.50 | N.A. | 39.50 | N.A. | 7.50% | รับบริเวณ 38.75 บาท |
| 18-Dec-23 | SUSCO | 4.76 | 4.34 | N.A. | 4.56 | N.A. | 7.50% | รับบริเวณ 4.48 บาท |
| 15-Dec-23 | MEGA | 42.50 | 38.75 | 40.00 | 39.25 | -1.88% | 7.50% | เปิดสถานะได้ที่ 40.00 บาท |
| 15-Dec-23 | IVL | 28.25 | 25.00 | 25.75 | 26.50 | 2.91% | 7.50% | เปิดสถานะได้ที่ 25.75 บาท |
| 15-Dec-23 | PLANB | 8.85 | 8.05 | N.A. | 8.60 | N.A. | 7.50% | รับบริเวณ 8.30 บาท |
| 15-Dec-23 | TEAM | 5.70 | 5.00 | N.A. | 5.30 | N.A. | 7.50% | รับบริเวณ 5.15 บาท |
| 14-Dec-23 | BGRIM | 28.50 | 25.00 | N.A. | 27.75 | N.A. | 7.50% | ปิดสถานะ* |
| 14-Dec-23 | SNNP | 17.20 | 15.70 | N.A. | 16.80 | N.A. | 7.50% | ปิดสถานะ* |
| 14-Dec-23 | CBG | 86.00 | 78.00 | 80.50 | 81.50 | 1.24% | 7.50% | ปิดสถานะ* |
| 14-Dec-23 | AH | 29.25 | 26.50 | 27.25 | 27.50 | 0.92% | 7.50% | ปิดสถานะ* |
| TECHNICAL SELL SIGNAL | | | | | | | | |

*หมายเหตุ: หากราคาไม่ถึงเป้าหมายที่กำหนดภายใน 3 วัน แนะนำปิดสถานะเพื่อลดความเสี่ยง

**ปรับกลยุทธ์: เปลี่ยนจุดเข้าซื้อหรือจุดขาย

ที่มา: สายงานวิจัย บล. เอเชีย พลัส

ACCUMULATED RETURN OF TECHNICAL PORTFOLIO

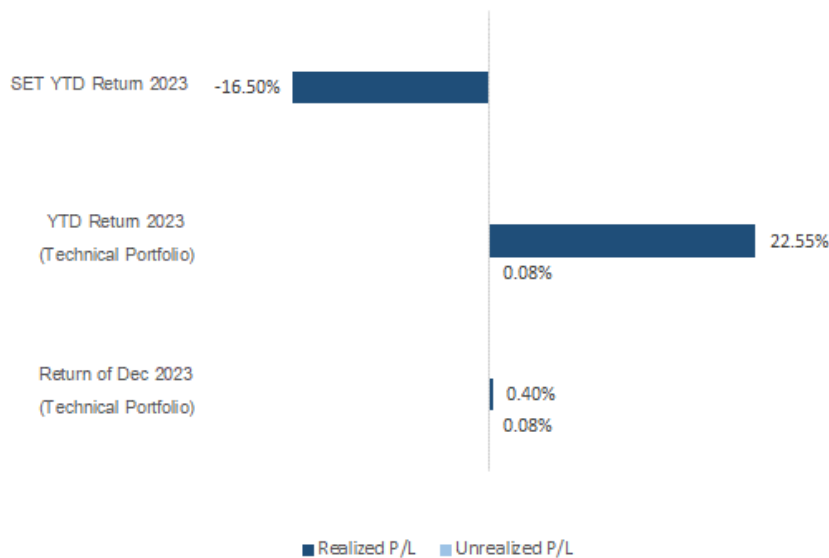

ที่มา: สายงานวิจัย บล. เอเชีย พลัส

WORLD OF TECHNICAL

กลยุทธ์ลงทุนทางเทคนิค



SET50 Index Futures



แนวรับ : 855, 847 จุด

แนวต้าน : 865, 870 จุด

Single Stock Futures



แนวรับ : 65.75 บาท

แนวต้าน : 68.00 บาท

Gold Online Futures



แนวรับ : \$1970-\$1985

แนวต้าน : \$2035-\$2050

S50H24 : LONG

ประเด็นวิเคราะห์:

- Flow กลับมา Short สุทธิเป็นวันแรกในรอบสามวันทำการ 9,163 สัญญา MTD เหลือ Long สุทธิ 19,111 สัญญา
- คาดวันนี้ติดแนวต้าน 865-870 จุด มีโอกาสพัก ราย ชม. หลังเมื่อวานยังย่อปิด Gap 855-857 จุดไม่สนิท ขณะที่ฐานใหญ่ไม่หลุด 848-850 จุด หนุนภาพรายวัน-สัปดาห์ไปต่อบ้าง 885 จุด

คำแนะนำ:

- ต้นทุน Trading Short (15 ส.ค.) 862-865 จุด รอยย่อปิด ทำกำไรรายทาง 850-857 จุด **เป้า 871 จุด Cut Loss**

CPNZ23 : LONG

ประเด็นวิเคราะห์:

- CPN แนว Sideways สั้นๆ อยู่ในจังหวะย่อทำ Throw Back หากไม่หลุดต่ำกว่า 64.00 บาท คาดเป็นการย่อเพื่อปรับขึ้นต่อตามแนวโน้มหลัก เป้าหมายทำกำไรที่ 68.00 บาท
- สัญญาณ Hammer เกิดขึ้นโซน EMA 75 วัน

คำแนะนำ:

- ปรับจุดเข้า Long CPNZ23 ไปที่ 65.75 บาท เป้าหมาย 68.00 บาท **Cut 0.75 บาทจากทุน**

GOH24 : LONG

ประเด็นวิเคราะห์:

- ล่าสุด FedWatch Tool บ่งชี้ว่านักเพิ่มขึ้นเป็น 63.4% ที่ FED จะเริ่มลดดอกเบี้ย 0.25% เดือน มี.ค นี้ ขณะที่ตลาดคาดว่า Fed จะลดดอกเบี้ยถึง 6 ครั้งในปีหน้า มากกว่าที่ Fed ส่งสัญญาณลด 3 ครั้ง ประเด็นนี้ช่วยประคองราคาทองคำยืนบวก เนื่องจากทองคำไม่มีผลตอบแทนในรูปดอกเบี้ย
- ระยะสั้นติดแนวต้าน \$2035-\$2050 แนว \$2015 เป็นด่านสำคัญ หลุดยืนยันการไหลสู่ \$1985

คำแนะนำ:

- ทุน Short GOH24 \$2080-\$2082 รอปิดทำกำไร \$2010-\$2030 **เป้า 2095 Cut Loss**

WORLD OF TECHNICAL

กลยุทธ์ลงทุนทางเทคนิค



สถานะนักลงทุน

| | SET50 Futures Long(Short) Position : Contract | | | Accumulated Long(Short) | | |
|-------------|---|--------|--------|-------------------------|---------|----------|
| | Long | Short | Net | 2 Days | 1 Weeks | 1 Months |
| Institution | 26,081 | 25,915 | 166 | 1,648 | -11,422 | 4,866 |
| Foreign | 70,927 | 80,090 | -9,163 | -2,708 | 13,131 | -42,286 |
| Retail | 84,262 | 75,265 | 8,997 | 1,060 | -1,709 | 37,420 |

| | Single Stock Futures Long(Short) Position : Contract | | | Accumulated Long(Short) | | |
|-------------|--|--------|---------|-------------------------|---------|----------|
| | Long | Short | Net | 2 Days | 1 Weeks | 1 Months |
| Institution | 41,057 | 46,263 | -5,206 | -604 | 33,959 | 164,977 |
| Foreign | 8,934 | 19,865 | -10,931 | -16,025 | -11,097 | -24,292 |
| Retail | 57,848 | 41,711 | 16,137 | 16,629 | -22,862 | -140,685 |

ที่มา: สายงานวิจัย บล. เอเชีย พลัส (MTD 20 พ.ย. -18 ส.ค. 66)

Top 5 Most Active Value (BLOCK TRADE)

| Stock | Value | Resistance | Support |
|---------|---------------|------------|---------|
| 1 AOT | 1,772,145,625 | 63.00 | 60.00 |
| 2 CPALL | 993,695,550 | 57.00 | 52.50 |
| 3 KBANK | 993,437,000 | 134.00 | 128.00 |
| 4 PTTEP | 867,987,950 | 152.00 | 144.00 |
| 5 BGRIM | 700,594,925 | 30.00 | 27.00 |

ที่มา: สายงานวิจัย บล. เอเชีย พลัส

Top 20 Most Active Volume

| Future | Settle Price | Basis | Vol | OI | OI Change | Leverage | Resistance | Support |
|------------|--------------|-------|-------|--------|-----------|----------|------------|---------|
| 1 SAMART23 | 4.16 | 3.14 | 5,100 | 11,296 | 4,500 | 6.44 | 4.16 | 3.91 |
| 2 LHZ23 | 7.8 | 18.4 | 4,744 | 12,231 | - | 5,214 | 19.63 | 7.86 |
| 3 SUPER23 | 0.44 | 8.6 | 3,001 | 23,532 | - | 2,999 | 7.02 | 0.44 |
| 4 BCPG23 | 8.7 | 35.75 | 1,907 | 3,818 | - | 4,184 | 9.21 | 8.75 |
| 5 TUZ23 | 14.91 | 18.6 | 1,904 | 2,628 | - | 1,997 | 7.99 | 15.62 |
| 6 GUNKUL23 | 2.62 | 5.1 | 1,694 | 79,127 | - | 2,008 | 9.28 | 2.66 |
| 7 GULF23 | 46.18 | 8.05 | 1,111 | 7,363 | - | 199 | 46.91 | 45.58 |
| 8 BTS23 | 7.17 | 1.57 | 1,001 | 3,742 | - | 5,200 | 7.20 | 7.06 |
| 9 THANI23 | 2.64 | 7.2 | 1,000 | 4,644 | - | - | 7.88 | 2.64 |
| 10 HEX23 | 4.1 | 7.75 | 741 | 3,490 | 32 | 13.64 | 4.16 | 3.71 |
| 11 IHP23 | 2.04 | 3.68 | 565 | 11,530 | - | 553 | 6.61 | 2.10 |
| 12 PTG23 | 9.05 | 14.9 | 502 | 8,147 | - | 679 | 6.92 | 9.17 |
| 13 TTCL23 | 3.68 | 8.9 | 500 | 1,333 | - | 14.76 | 3.68 | 3.59 |
| 14 SZ23 | 0.9 | 6.5 | 500 | 2,443 | - | 16.03 | 0.95 | 0.90 |
| 15 CPALL23 | 54 | 218 | 485 | 4,274 | - | 390 | 13.97 | 54.19 |
| 16 CRC23 | 39.65 | 14.6 | 401 | 1,555 | - | 200 | 3.97 | 39.65 |
| 17 BANPU23 | 6.55 | 14.3 | 323 | 37,830 | - | 657 | 16.71 | 6.57 |
| 18 AOT23 | 60.75 | 220 | 318 | 5,829 | - | 558 | 18.21 | 60.88 |
| 19 AMATA23 | 25.85 | 42.75 | 245 | 786 | - | 169 | 11.98 | 25.96 |
| 20 KCEZ23 | 55 | 60.75 | 227 | 394 | - | 196 | 11.10 | 56.22 |

ที่มา: สายงานวิจัย บล. เอเชีย พลัส

TRACKING PERFORMANCE

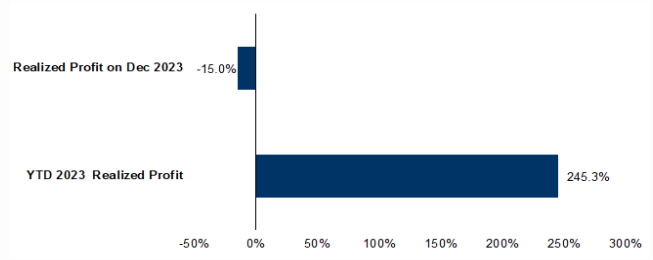

หมายเหตุ การคำนวณผลตอบแทนจะใช้ราคาเปิดในวันแนะนำเป็นต้นทุน เทียบกับราคาปิดล่าสุด เป็นผลตอบแทนสะสมจนกว่าจะถึงวันที่ฝ่ายวิจัยแนะนำให้ปิดสถานะการทำ/ตัดขาดทุน

ที่มา: สายงานวิจัย บล. เอเชีย พลัส

ภาพรวมการซื้อขาย SET50 Index

| UNDERLYING | Close | Chg | %Chg | อุปทานซื้อขาย |
|------------|--------|------|-------|---------------|
| SET50 | 865.13 | 1.49 | 0.17% | 18/12/23 |

| Symbol | Settle | Chg | %Chg | Vol. | OI | OI Chg |
|--------|--------|-----|------|---------|---------|---------|
| S50N23 | 958.42 | 0.0 | 0.0% | 27 | 140 | 0 |
| S50Q23 | 967.58 | 0.0 | 0.0% | 6 | 39 | 0 |
| S50U23 | 911.94 | 0.0 | 0.0% | 44,415 | 81,230 | 0 |
| S50Z23 | 863.60 | 0.6 | 0.1% | 135,558 | 513,543 | -42,857 |
| S50H24 | 862.90 | 1.0 | 0.1% | 38,485 | 123,012 | 645 |
| S50M24 | 861.00 | 1.0 | 0.1% | 5,013 | 31,071 | -693 |

ที่มา: สายงานวิจัย บล. เอเชีย พลัส

SPDR Gold Shares

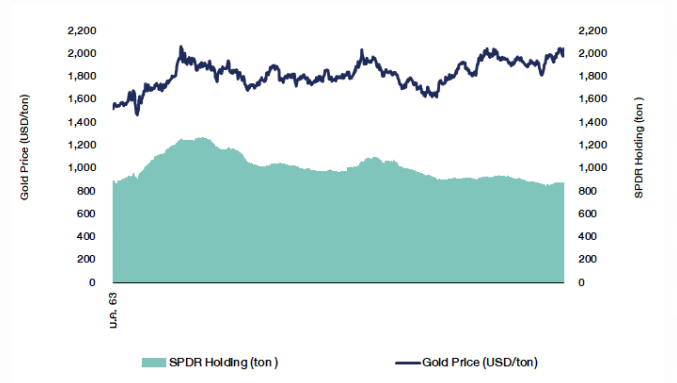

ที่มา: สายงานวิจัย บล. เอเชีย พลัส

RESEARCH DIVISION

บริษัทหลักทรัพย์ เอเชีย พลัส

- เกิดศักดิ์ ทวีธีระธรรม**
นักวิเคราะห์ปัจจัยพื้นฐานด้านตลาดทุน และทางเทคนิค
เลขทะเบียนนักวิเคราะห์: 004132
- ประสิทธิ์ รัตนกิจมงคล, CISA, CFA**
นักวิเคราะห์ปัจจัยพื้นฐานด้านตลาดทุน และด้านเทคนิค
เลขทะเบียนนักวิเคราะห์: 025917
- นวลพรรณ น้อยรัชชกุล**
นักวิเคราะห์ปัจจัยพื้นฐานด้านตลาดทุน และด้านเทคนิค
เลขทะเบียนนักวิเคราะห์: 019994
- ปวีริศา เลิศกิจคุณานนท์**
นักวิเคราะห์ปัจจัยพื้นฐานด้านตลาดทุน และด้านเทคนิค
เลขทะเบียนนักวิเคราะห์: 009579
- ธนัฐธ เกิดเมตธ**
นักวิเคราะห์ปัจจัยพื้นฐานด้านตลาดทุน
เลขทะเบียนนักวิเคราะห์: 048495

TOP20 NVDR UPDATE



19 ธันวาคม 2566

Top 20 NVDR Net Buying Value (B m)

| Stock | Date | | | | | |
|--------|---------|---------|---------|---------|---------|--------|
| | 18-ส.ค. | 15-ส.ค. | 14-ส.ค. | 13-ส.ค. | 12-ส.ค. | 8-ส.ค. |
| PTT | 96.7 | 444.6 | 207.5 | -54.3 | 171.7 | 90.2 |
| TRUE | 64.4 | 86.2 | 89.6 | 114.5 | 75.0 | 171.2 |
| RCL | 63.0 | 1.5 | -2.3 | -3.8 | -5.0 | -3.6 |
| PSL | 58.2 | 6.4 | -1.6 | 2.6 | -14.2 | 5.6 |
| LH | 54.9 | 63.4 | 10.1 | 6.3 | 20.4 | 14.6 |
| KLINIQ | 47.8 | 3.2 | 4.0 | 1.1 | 0.0 | 17.1 |
| COM7 | 47.2 | -30.3 | 51.6 | -37.6 | -32.0 | -14.4 |
| BEM | 45.1 | 27.2 | 8.9 | 4.8 | -21.8 | -11.3 |
| AWC | 43.6 | -1.1 | -37.6 | -75.4 | -56.1 | -16.6 |
| BTS | 42.8 | 73.3 | -12.5 | -24.9 | -38.8 | 33.0 |
| SPALI | 32.4 | 48.7 | 6.3 | -35.5 | -59.2 | -13.2 |
| BCPG | 25.6 | -16.2 | 0.8 | -2.6 | -1.1 | -2.2 |
| STGT | 22.9 | -1.0 | 1.1 | -3.6 | -1.5 | -4.4 |
| KCE | 20.6 | -65.8 | 125.8 | -2.0 | -14.1 | 32.2 |
| DELTA | 20.6 | -575.3 | 208.7 | -240.3 | -281.9 | 550.8 |
| PSG | 20.2 | 1.1 | 0.2 | 4.1 | 1.8 | 0.0 |
| BJC | 19.5 | 51.8 | 23.7 | -11.5 | -37.1 | 6.8 |
| SINGER | 18.9 | -31.0 | 14.8 | 19.5 | -7.6 | 0.9 |
| EGCO | 18.2 | -11.9 | 7.9 | -36.3 | -104.9 | -8.9 |
| PSP | 14.8 | 10.1 | 12.6 | -1.9 | 0.3 | -8.7 |

Top 20 NVDR Net Selling Value (B m)

| Stock | Date | | | | | |
|--------|---------|---------|---------|---------|---------|--------|
| | 18-ส.ค. | 15-ส.ค. | 14-ส.ค. | 13-ส.ค. | 12-ส.ค. | 8-ส.ค. |
| PTTEP | -347.5 | -17.8 | -127.8 | -214.5 | -350.7 | -257.1 |
| KTC | -180.7 | 220.0 | 22.1 | -2.2 | -45.1 | -37.1 |
| CPALL | -125.8 | -102.9 | 320.5 | 73.1 | -310.8 | -134.8 |
| BGRIM | -123.3 | -125.8 | -25.1 | 67.9 | -67.4 | -60.9 |
| GULF | -92.6 | 180.2 | 189.0 | 42.9 | -65.2 | 68.1 |
| OSP | -91.9 | -67.7 | 3.3 | 22.2 | 40.0 | -88.6 |
| GPSC | -84.7 | -36.2 | 167.4 | 177.3 | -58.8 | -11.7 |
| SCC | -82.7 | 140.2 | 37.9 | -26.1 | 9.7 | 25.8 |
| AOT | -76.5 | -77.0 | -99.4 | 103.0 | -186.7 | -263.8 |
| HANA | -73.3 | -150.2 | 358.3 | -35.3 | -77.1 | 83.0 |
| CRC | -70.7 | 213.4 | 32.8 | 22.8 | -14.5 | -35.9 |
| JTS | -69.0 | 20.8 | 187.4 | -6.4 | -3.5 | 15.8 |
| EA | -66.3 | 97.6 | 157.2 | 15.5 | -156.7 | -17.0 |
| GLOBAL | -52.5 | -27.2 | -63.5 | -6.0 | -5.1 | -14.8 |
| SCB | -51.3 | 322.3 | 60.1 | -71.9 | 20.4 | 6.5 |
| MTC | -45.6 | -68.9 | 153.8 | 11.1 | -9.0 | 35.9 |
| CPF | -43.2 | 15.5 | 4.3 | 3.4 | -231.8 | -5.7 |
| CBG | -41.3 | -9.6 | -17.6 | -6.5 | 66.3 | 6.2 |
| TIDLOR | -39.8 | -15.4 | 134.5 | -77.6 | -3.9 | -29.0 |
| INTUCH | -37.8 | 62.2 | 21.3 | -28.7 | -32.8 | -37.2 |

Top 20 NVDR Most Active by Value (B m)

| Stock | Total | Buy | Sell | Net | % * |
|--------|-------|-------|-------|--------|------|
| AOT | 850.7 | 387.1 | 463.6 | -76.5 | 23.2 |
| DELTA | 756.6 | 388.6 | 368.0 | 20.6 | 19.9 |
| PTTEP | 626.9 | 139.7 | 487.2 | -347.5 | 36.1 |
| KBANK | 453.9 | 226.4 | 227.5 | -1.1 | 22.8 |
| CPALL | 446.2 | 160.2 | 286.0 | -125.8 | 22.0 |
| PTT | 408.1 | 252.4 | 155.7 | 96.7 | 30.7 |
| CPN | 341.2 | 159.1 | 182.1 | -23.1 | 42.7 |
| GULF | 327.0 | 117.2 | 209.8 | -92.6 | 27.8 |
| BDMS | 310.8 | 147.4 | 163.4 | -16.0 | 27.0 |
| BGRIM | 294.6 | 85.6 | 208.9 | -123.3 | 20.9 |
| KTC | 274.0 | 46.7 | 227.3 | -180.7 | 40.7 |
| BH | 254.2 | 128.8 | 125.4 | 3.3 | 30.8 |
| TRUE | 252.5 | 158.5 | 94.1 | 64.4 | 34.8 |
| HANA | 246.8 | 86.8 | 160.0 | -73.3 | 22.8 |
| SCB | 239.7 | 94.2 | 145.5 | -51.3 | 18.0 |
| CRC | 214.8 | 72.0 | 142.7 | -70.7 | 29.0 |
| SCC | 188.2 | 52.7 | 135.4 | -82.7 | 39.1 |
| LH | 168.7 | 111.8 | 56.9 | 54.9 | 40.2 |
| KTB | 161.9 | 75.8 | 86.0 | -10.2 | 26.4 |
| ADVANC | 159.4 | 70.6 | 88.8 | -18.2 | 23.5 |

Top 20 NVDR Daily Outstanding

| Stock | Thai NVDR's Investment * | Paid Up Capital Shares | % of Paid Up Capital ** |
|---------|--------------------------|------------------------|-------------------------|
| TISCO-P | 7,300 | 9,859 | 74.04 |
| MORE | 2,116,797,114 | 7,176,748,441 | 29.50 |
| MBK-W4 | 1,811,092 | 7,674,928 | 23.60 |
| BBL | 438,919,205 | 1,908,842,894 | 22.99 |
| BGP | 265,183,534 | 1,376,923,157 | 19.26 |
| KBANK | 344,099,018 | 2,369,327,593 | 14.52 |
| BH | 114,387,921 | 794,885,942 | 14.39 |
| THIP | 12,843,497 | 89,999,686 | 14.27 |
| GBX | 146,696,117 | 1,089,076,392 | 13.47 |
| AH | 47,634,416 | 354,842,012 | 13.42 |
| TOP | 282,100,942 | 2,233,835,566 | 12.63 |
| BDMS | 2,002,266,284 | 15,892,001,895 | 12.60 |
| AP | 396,345,694 | 3,145,899,495 | 12.60 |
| LH | 1,465,230,216 | 11,949,713,176 | 12.26 |
| ICHI | 153,785,770 | 1,300,000,000 | 11.83 |
| W-W5 | 542,196,638 | 4,883,479,741 | 11.10 |
| MILL-W7 | 151,842,448 | 1,388,422,796 | 10.94 |
| MINT | 601,936,302 | 5,595,798,073 | 10.76 |
| CPALL | 964,338,772 | 8,983,101,348 | 10.74 |
| SPALI | 209,325,811 | 1,953,054,030 | 10.72 |

* % of Trading Volume in Underlying Securities

ที่มา: set.or.th

Note: Paid up capital shares of warrants are the number of issued warrants deduct from the total exercised warrants

* Thai NVDR's investment = จำนวนหุ้นที่ ThaiNVDR ถือครองโดยที่ยังไม่ได้รวมรายการที่รอการชำระราคาและส่งมอบหลักทรัพย์

** ตามเกณฑ์ของธนาคารแห่งประเทศไทย บริษัท ไทยเอ็นวีดีอาร์ สามารถถือครองหุ้นได้ไม่เกิน

- 25% ของทุนจดทะเบียนชำระแล้ว สำหรับ BAY CIMBT KKP KTB LHFG SCB TCAP TISCO TMB และ BFIT

35% ของทุนจดทะเบียนชำระแล้ว สำหรับ BBL และ KBANK

SHORT SELL



19 ธันวาคม 2566

ปริมาณหุ้นที่ขายชอร์ต

ข้อมูลการขายชอร์ต ณ วันที่ 18 ธันวาคม 2566

| หลักทรัพย์ | ปริมาณหุ้นที่ขายชอร์ต (หุ้น) | มูลค่าการขายชอร์ต (บาท) | % ปริมาณการขายชอร์ต เทียบกับปริมาณการซื้อขาย |
|-------------------|---------------------------------|----------------------------|---|
| แบบ Auto Matching | | | |
| 7UP | 156,600 | 61,074.00 | 2.11% |
| AAI | 347,200 | 1,323,866.00 | 3.28% |
| AAV | 502,500 | 1,013,636.00 | 4.54% |
| AAV-R | 8,000 | 16,021.00 | 0.07% |
| ACE | 23,800 | 34,748.00 | 1.33% |
| ADVANC | 86,700 | 18,987,300.00 | 5.59% |
| ADVANC-R | 61,800 | 13,531,500.00 | 3.98% |
| AEONTS | 400 | 61,800.00 | 0.88% |
| AEONTS-R | 1,300 | 200,450.00 | 2.86% |
| AH | 97,600 | 2,671,450.00 | 6.99% |
| AIT | 622,600 | 2,280,172.00 | 40.29% |
| AMATA | 671,200 | 17,583,075.00 | 16.25% |
| AMATA-R | 85,400 | 2,234,450.00 | 2.07% |
| AOT | 1,819,100 | 109,892,075.00 | 6.21% |
| AOT-R | 2,406,700 | 145,400,900.00 | 8.21% |
| AP | 524,000 | 5,659,200.00 | 7.55% |
| AP-R | 29,900 | 322,400.00 | 0.43% |
| AS | 13,000 | 93,600.00 | 19.85% |
| ASIAN | 24,300 | 164,025.00 | 3.50% |
| ASK | 6,000 | 118,800.00 | 2.19% |
| AUCT | 69,800 | 767,750.00 | 3.80% |
| AURA | 18,800 | 279,600.00 | 1.62% |
| AURA-R | 20,700 | 306,370.00 | 1.79% |
| AWC | 3,664,800 | 13,029,940.00 | 6.70% |
| AWC-R | 3,879,800 | 13,778,140.00 | 7.10% |
| BA | 110,700 | 1,594,080.00 | 11.71% |
| BA-R | 58,500 | 842,400.00 | 6.19% |
| BAFS | 3,400 | 79,900.00 | 0.62% |
| BAM | 539,800 | 4,399,565.00 | 6.74% |
| BAM-R | 677,100 | 5,531,535.00 | 8.45% |
| BANPU | 2,009,100 | 13,110,785.00 | 8.39% |
| BANPU-R | 3,871,300 | 25,287,555.00 | 16.17% |
| BAY | 41,300 | 1,135,750.00 | 9.59% |
| BBIK | 1,100 | 99,975.00 | 0.52% |
| BBIK-R | 1,000 | 91,100.00 | 0.47% |
| BBL | 261,100 | 39,521,750.00 | 6.88% |
| BBL-R | 93,000 | 14,136,000.00 | 2.45% |
| BCH | 451,100 | 9,482,220.00 | 6.62% |
| BCH-R | 475,200 | 9,980,640.00 | 6.97% |
| BCP | 287,400 | 12,239,625.00 | 10.23% |
| BCP-R | 119,700 | 5,102,200.00 | 4.26% |
| BCPG | 286,800 | 2,472,410.00 | 6.26% |
| BCPG-R | 6,800 | 58,545.00 | 0.15% |
| BDMS | 6,181,100 | 159,163,325.00 | 29.63% |
| BDMS-R | 345,700 | 8,901,775.00 | 1.66% |
| BE8 | 5,700 | 172,500.00 | 1.80% |
| BEC | 22,200 | 114,330.00 | 3.72% |
| BEC-R | 14,100 | 71,910.00 | 2.36% |
| BEM | 2,534,700 | 20,295,815.00 | 10.79% |
| BEM-R | 106,900 | 854,520.00 | 0.46% |
| BGC | 1,200 | 9,540.00 | 1.12% |
| BGRIM | 2,919,900 | 80,627,450.00 | 11.48% |
| BGRIM-R | 2,053,200 | 56,237,150.00 | 8.07% |
| BH | 154,400 | 33,820,200.00 | 8.21% |
| BH-R | 154,900 | 33,997,100.00 | 8.23% |
| BJC | 2,911,200 | 73,963,225.00 | 35.99% |
| BJC-R | 428,300 | 10,868,050.00 | 5.29% |
| BLA | 93,400 | 1,836,000.00 | 5.96% |
| BLA-R | 91,200 | 1,792,110.00 | 5.82% |
| BLAND | 182,300 | 127,610.00 | 4.82% |
| BLAND-R | 38,700 | 27,090.00 | 1.02% |
| BPP | 22,300 | 317,740.00 | 5.44% |
| BRI | 41,000 | 347,470.00 | 3.13% |
| BSRC | 20,300 | 164,420.00 | 2.18% |
| BSRC-R | 215,000 | 1,741,500.00 | 23.12% |
| BTG | 12,800 | 294,130.00 | 1.78% |
| BTG-R | 25,500 | 585,780.00 | 3.55% |
| BTS | 1,694,500 | 12,129,340.00 | 9.60% |
| BTS-R | 1,181,000 | 8,443,650.00 | 6.69% |
| BYD | 213,200 | 998,724.00 | 3.81% |
| BYD-R | 101,100 | 477,116.00 | 1.81% |
| CBG | 147,400 | 12,032,125.00 | 5.57% |
| CBG-R | 323,300 | 26,406,525.00 | 12.21% |
| CCET | 60,000 | 134,250.00 | 0.32% |
| CCET-R | 101,600 | 225,552.00 | 0.55% |
| CENTEL | 145,600 | 6,333,850.00 | 16.39% |
| CENTEL-R | 55,900 | 2,437,525.00 | 6.29% |
| CHAYO | 144,600 | 752,730.00 | 10.98% |
| CHG | 270,100 | 788,692.00 | 1.19% |
| CHG-R | 296,700 | 867,814.00 | 1.31% |
| CK | 223,100 | 4,486,090.00 | 7.65% |
| CK-R | 310,200 | 6,237,430.00 | 10.64% |
| CKP | 49,900 | 163,068.00 | 1.15% |
| CKP-R | 192,900 | 625,586.00 | 4.43% |
| COM7 | 1,001,900 | 22,697,970.00 | 6.21% |
| COM7-R | 344,100 | 7,782,820.00 | 2.13% |

| หลักทรัพย์ | ปริมาณหุ้นที่ขายชอร์ต (หุ้น) | มูลค่าการขายชอร์ต (บาท) | % ปริมาณการขายชอร์ต เทียบกับปริมาณการซื้อขาย |
|-------------------|---------------------------------|----------------------------|---|
| แบบ Auto Matching | | | |
| CPALL | 1,669,300 | 89,439,275.00 | 9.02% |
| CPALL-R | 697,300 | 37,356,125.00 | 3.77% |
| CPAXT | 125,400 | 3,299,850.00 | 3.73% |
| CPAXT-R | 240,800 | 6,329,700.00 | 7.17% |
| CPF | 792,300 | 14,681,780.00 | 7.76% |
| CPF-R | 282,100 | 5,232,280.00 | 2.76% |
| CPN | 301,200 | 20,166,300.00 | 5.08% |
| CPN-R | 92,400 | 6,184,125.00 | 1.56% |
| CRC | 889,900 | 35,216,175.00 | 9.55% |
| CRC-R | 1,443,200 | 57,096,425.00 | 15.49% |
| CV | 57,900 | 27,792.00 | 0.22% |
| DCC | 191,200 | 282,522.00 | 3.61% |
| DCC-R | 10,300 | 15,244.00 | 0.19% |
| DELTA | 674,900 | 57,919,700.00 | 3.06% |
| DELTA-R | 739,000 | 63,663,850.00 | 3.35% |
| DITTO | 18,100 | 457,025.00 | 2.06% |
| DITTO-R | 1,700 | 42,975.00 | 0.19% |
| DMT | 81,300 | 1,016,250.00 | 12.01% |
| DOHOME | 178,900 | 2,114,420.00 | 8.34% |
| DOHOME-R | 3,700 | 44,030.00 | 0.17% |
| DUSIT | 10,500 | 80,070.00 | 1.35% |
| EA | 279,000 | 12,621,800.00 | 5.79% |
| EA-R | 688,000 | 31,056,800.00 | 14.28% |
| EGCO | 50,300 | 6,262,450.00 | 3.83% |
| EGCO-R | 76,400 | 9,503,550.00 | 5.82% |
| EKH-R | 100 | 720.00 | 0.02% |
| EPG | 343,700 | 2,700,115.00 | 3.74% |
| EPG-R | 172,000 | 1,346,765.00 | 1.87% |
| ERW | 597,300 | 3,058,120.00 | 6.89% |
| ERW-R | 235,700 | 1,213,855.00 | 2.72% |
| ETC | 1,800 | 4,788.00 | 0.21% |
| FORTH | 13,400 | 268,790.00 | 2.32% |
| FORTH-R | 4,000 | 80,300.00 | 0.69% |
| FSMART | 27,400 | 194,420.00 | 4.96% |
| GFPT | 29,000 | 311,700.00 | 9.08% |
| GFPT-R | 8,000 | 85,690.00 | 2.50% |
| GLOBAL | 2,901,400 | 48,524,820.00 | 19.48% |
| GLOBAL-R | 1,493,500 | 25,204,230.00 | 10.03% |
| GPSC | 355,500 | 17,304,175.00 | 7.16% |
| GPSC-R | 411,700 | 20,089,400.00 | 8.29% |
| GULF | 773,100 | 35,503,175.00 | 6.03% |
| GULF-R | 914,300 | 42,078,600.00 | 7.14% |
| GUNKUL | 3,605,500 | 9,410,342.00 | 15.26% |
| HANA | 731,200 | 36,133,750.00 | 6.72% |
| HANA-R | 441,900 | 21,988,175.00 | 4.06% |
| HENG | 8,300 | 15,687.00 | 2.25% |
| HMPRO | 1,257,000 | 14,958,300.00 | 9.35% |
| HMPRO-R | 214,100 | 2,543,090.00 | 1.59% |
| HTC | 2,700 | 43,060.00 | 0.52% |
| HUMAN | 85,400 | 939,400.00 | 7.20% |
| ICHI | 127,100 | 1,921,290.00 | 2.06% |
| ICHI-R | 128,900 | 1,938,590.00 | 2.09% |
| IH | 95,900 | 947,825.00 | 3.99% |
| INTUCH | 280,300 | 19,491,200.00 | 9.13% |
| INTUCH-R | 179,700 | 12,489,875.00 | 5.86% |
| IRPC | 4,617,400 | 9,404,570.00 | 18.83% |
| IRPC-R | 706,800 | 1,441,872.00 | 2.88% |
| ITC | 104,500 | 2,096,430.00 | 2.90% |
| ITC-R | 164,800 | 3,311,140.00 | 4.57% |
| ITD | 3,235,600 | 2,846,634.00 | 19.26% |
| IVL | 1,157,000 | 30,309,000.00 | 12.55% |
| IVL-R | 295,600 | 7,759,500.00 | 3.21% |
| JAS | 2,052,100 | 3,305,879.00 | 2.35% |
| JAS-R | 5,248,200 | 8,433,230.00 | 6.01% |
| JMART | 612,700 | 11,018,440.00 | 4.44% |
| JMART-R | 155,700 | 2,801,360.00 | 1.13% |
| JMT | 512,400 | 13,499,975.00 | 5.36% |
| JMT-R | 100 | 2,625.00 | 0.00% |
| KAMART | 37,000 | 435,460.00 | 0.13% |
| KBANK | 564,600 | 72,865,400.00 | 7.37% |
| KBANK-R | 336,100 | 43,698,700.00 | 4.39% |
| KCE | 154,000 | 8,441,850.00 | 3.35% |
| KCE-R | 271,000 | 14,875,750.00 | 5.90% |
| KEX | 117,800 | 483,436.00 | 4.16% |
| KEX-R | 58,500 | 240,264.00 | 2.06% |
| KKP | 115,300 | 5,736,175.00 | 8.31% |
| KKP-R | 21,900 | 1,089,525.00 | 1.58% |
| KLINIQ | 1,300 | 50,700.00 | 0.03% |
| KSL | 36,600 | 92,964.00 | 5.01% |
| KSL-R | 105,600 | 267,826.00 | 15.91% |
| KT8 | 1,210,600 | 22,293,640.00 | 7.26% |
| KT8-R | 1,146,500 | 21,095,600.00 | 6.88% |
| KTC | 203,600 | 9,484,175.00 | 6.36% |
| KTC-R | 4,100 | 190,950.00 | 0.13% |
| LANNA | 38,600 | 564,310.00 | 6.50% |
| LH | 2,208,500 | 17,064,350.00 | 8.16% |

• ไม่รวมรายการขายชอร์ตของสมาชิกที่เป็นผู้ร่วมค้ำหน่วยลงทุน หรือผู้ดูแลสภาพคล่องของหน่วยลงทุนของกองทุนรวมอีกต่อไปเพื่อบัญชีบริษัทประเภทเพื่อนำกำไรจากส่วนต่างของราคาหรือเพื่อดูแลสภาพคล่องแล้วแต่กรณี

• รายการที่ชื่อย่อหลักทรัพย์ต่อด้วย "-R" หมายถึง ข้อมูลธุรกรรมขายชอร์ตในเว็บดีอีอาร์

ที่มา : set.or.th

SHORT SELL

ปริมาณหุ้นที่ขายชอร์ต

(ต่อ)การขายชอร์ต ณ วันที่ 18 ธันวาคม 2566

| หลักทรัพย์ | ปริมาณหุ้นที่ขายชอร์ต (หุ้น) | มูลค่าการขายชอร์ต (บาท) | % ปริมาณการขายชอร์ต เทียบกับปริมาณการซื้อขาย |
|---------------------------|------------------------------|-------------------------|--|
| IIUU Auto Matching | | | |
| LH-R | 1,273,200 | 9,864,265.00 | 4.70% |
| M | 28,000 | 1,088,425.00 | 11.07% |
| M-R | 19,700 | 768,300.00 | 7.79% |
| MAJOR | 113,100 | 1,641,920.00 | 3.65% |
| MAJOR-R | 151,100 | 2,186,810.00 | 4.88% |
| MASTER | 700 | 39,200.00 | 0.12% |
| MASTER-R | 600 | 33,750.00 | 0.10% |
| MBK | 33,900 | 539,870.00 | 4.77% |
| MBK-R | 80,800 | 1,291,260.00 | 11.36% |
| MC | 134,800 | 1,698,200.00 | 6.87% |
| MC-R | 26,500 | 332,240.00 | 1.35% |
| MEB-R | 3,400 | 107,850.00 | 2.65% |
| MEGA | 25,700 | 1,029,075.00 | 1.84% |
| MEGA-R | 49,300 | 1,984,200.00 | 3.52% |
| MINT | 943,000 | 25,722,750.00 | 10.23% |
| MINT-R | 1,377,600 | 37,398,075.00 | 14.94% |
| MTC | 300,100 | 13,362,650.00 | 6.40% |
| MTC-R | 531,600 | 23,649,000.00 | 11.34% |
| NCAP | 60,700 | 163,428.00 | 1.85% |
| NER | 51,500 | 240,632.00 | 2.12% |
| NEX | 180,000 | 1,865,450.00 | 6.32% |
| NEX-R | 97,100 | 1,009,840.00 | 3.41% |
| NOBLE | 2,900 | 11,194.00 | 0.83% |
| NRF | 120,900 | 634,725.00 | 6.52% |
| NSL | 11,000 | 201,790.00 | 2.99% |
| NUSA | 378,700 | 1,088,950.00 | 1.20% |
| ONEE | 424,000 | 1,665,018.00 | 11.10% |
| OR | 1,578,300 | 31,532,250.00 | 27.60% |
| OR-R | 110,800 | 2,209,680.00 | 1.94% |
| ORI | 44,900 | 377,440.00 | 2.77% |
| ORI-R | 32,600 | 273,840.00 | 2.01% |
| OSP | 319,100 | 6,912,040.00 | 2.91% |
| OSP-R | 591,500 | 12,835,550.00 | 5.39% |
| PLANB | 286,800 | 2,479,780.00 | 3.78% |
| PLANB-R | 60,000 | 519,000.00 | 0.79% |
| PR9 | 23,800 | 356,530.00 | 12.92% |
| PRIME | 50,000 | 31,000.00 | 0.18% |
| PRM | 295,900 | 1,485,445.00 | 3.28% |
| PRM-R | 156,600 | 779,346.00 | 1.74% |
| PSH | 15,300 | 184,740.00 | 4.26% |
| PSL | 1,214,500 | 10,634,735.00 | 3.79% |
| PSL-R | 1,039,100 | 9,067,810.00 | 3.25% |
| PTG | 229,900 | 2,055,010.00 | 2.85% |
| PTG-R | 610,000 | 5,481,710.00 | 7.56% |
| PTL | 46,400 | 457,755.00 | 3.97% |
| PTT | 1,084,400 | 38,705,600.00 | 5.83% |
| PTT-R | 24,700 | 876,900.00 | 0.13% |
| PTTEP | 312,700 | 45,813,750.00 | 5.28% |
| PTTEP-R | 992,000 | 145,170,100.00 | 16.75% |
| PTTGC | 48,600 | 1,907,550.00 | 1.55% |
| PTTGC-R | 383,000 | 15,017,475.00 | 12.18% |
| QH-R | 2,000 | 4,320.00 | 0.02% |
| RABBIT | 4,171,100 | 2,049,642.00 | 12.75% |
| RAM | 7,200 | 237,600.00 | 2.39% |
| RATCH | 207,100 | 6,401,350.00 | 5.92% |
| RATCH-R | 88,200 | 2,732,550.00 | 2.52% |
| RBF | 128,800 | 1,706,100.00 | 7.25% |
| RBF-R | 28,700 | 381,580.00 | 1.61% |
| RCL | 344,300 | 7,550,060.00 | 3.02% |
| RCL-R | 85,500 | 1,874,090.00 | 0.75% |
| RJH | 1,600 | 43,600.00 | 0.60% |
| ROJINA | 86,000 | 494,500.00 | 6.86% |
| RS | 11,700 | 160,060.00 | 4.35% |
| RS-R | 600 | 8,200.00 | 0.22% |
| S | 719,600 | 640,444.00 | 10.60% |
| SABINA | 6,600 | 173,750.00 | 1.48% |
| SABINA-R | 3,200 | 84,800.00 | 0.72% |
| SABUY-R | 78,100 | 400,875.00 | 1.53% |
| SAK | 26,700 | 112,130.00 | 3.31% |
| SAMART | 14,200 | 58,550.00 | 1.05% |
| SAMART-R | 1,100 | 4,550.00 | 0.08% |
| SAPPE | 100 | 7,550.00 | 0.02% |
| SAPPE-R | 22,500 | 1,695,075.00 | 4.64% |
| SAT | 16,700 | 297,420.00 | 3.32% |
| SAWAD | 419,200 | 17,856,225.00 | 11.13% |
| SAWAD-R | 161,400 | 6,863,600.00 | 4.29% |
| SC | 234,600 | 727,946.00 | 4.85% |
| SC-R | 13,300 | 41,414.00 | 0.27% |
| SCB | 272,900 | 27,495,150.00 | 4.17% |
| SCB-R | 172,500 | 17,457,850.00 | 2.63% |
| SCC | 55,700 | 16,336,600.00 | 7.73% |
| SCC-R | 81,700 | 23,925,800.00 | 11.34% |
| SCCC | 700 | 92,750.00 | 1.37% |
| SCGP | 758,900 | 27,472,275.00 | 15.74% |
| SCGP-R | 602,300 | 21,865,725.00 | 12.49% |
| SGC | 307,800 | 473,313.00 | 1.53% |

| หลักทรัพย์ | ปริมาณหุ้นที่ขายชอร์ต (หุ้น) | มูลค่าการขายชอร์ต (บาท) | % ปริมาณการขายชอร์ต เทียบกับปริมาณการซื้อขาย |
|---------------------------|------------------------------|-------------------------|--|
| IIUU Auto Matching | | | |
| SGC-R | 800 | 1,200.00 | 0.00% |
| SGP | 25,400 | 212,090.00 | 3.17% |
| SGP-R | 5,800 | 48,325.00 | 0.72% |
| SHR | 494,200 | 1,179,736.00 | 10.52% |
| SINGER | 615,400 | 7,244,780.00 | 4.58% |
| SINGER-R | 500 | 5,950.00 | 0.00% |
| SIRI | 3,320,500 | 5,687,460.00 | 6.13% |
| SIRI-R | 807,500 | 1,388,900.00 | 1.49% |
| SISB | 16,600 | 576,850.00 | 3.64% |
| SISB-R | 84,600 | 2,939,325.00 | 18.54% |
| SJWD | 31,800 | 461,760.00 | 4.53% |
| SJWD-R | 7,500 | 108,750.00 | 1.07% |
| SKY | 376,800 | 9,933,725.00 | 18.30% |
| SKY-R | 7,900 | 207,425.00 | 0.38% |
| SMPC | 14,500 | 145,380.00 | 7.07% |
| SNPN | 7,800 | 132,050.00 | 0.42% |
| SPA | 8,200 | 97,580.00 | 1.76% |
| SPA-R | 16,300 | 193,970.00 | 3.49% |
| SPALI | 484,800 | 8,769,800.00 | 6.47% |
| SPALI-R | 50,100 | 908,920.00 | 0.67% |
| SPGC | 10,000 | 123,000.00 | 3.12% |
| SPRC | 199,300 | 1,620,945.00 | 2.72% |
| SPRC-R | 1,014,900 | 8,257,905.00 | 13.87% |
| SSP | 32,300 | 235,645.00 | 3.88% |
| SSP-R | 7,000 | 51,450.00 | 0.84% |
| STA | 184,400 | 2,689,400.00 | 5.75% |
| STAR | 275,700 | 4,007,190.00 | 8.60% |
| STANLY | 400 | 73,450.00 | 1.50% |
| STEC | 97,200 | 827,680.00 | 3.72% |
| STEC-R | 13,100 | 111,350.00 | 0.50% |
| STGT | 321,500 | 2,072,415.00 | 3.58% |
| STGT-R | 2,800 | 18,340.00 | 0.03% |
| SUSCO | 298,300 | 1,356,542.00 | 3.38% |
| TASCO | 203,500 | 3,302,520.00 | 3.81% |
| TASCO-R | 48,900 | 793,220.00 | 0.92% |
| TCAP | 126,800 | 6,198,200.00 | 7.36% |
| TCAP-R | 3,600 | 176,100.00 | 0.21% |
| TEAMG | 11,900 | 57,688.00 | 2.02% |
| TFG | 115,100 | 387,692.00 | 2.06% |
| THANI | 300,400 | 795,954.00 | 5.07% |
| THANI-R | 34,900 | 93,528.00 | 0.59% |
| THCOM | 257,800 | 3,155,120.00 | 4.45% |
| THCOM-R | 93,200 | 1,139,500.00 | 1.61% |
| THG | 23,600 | 1,320,375.00 | 9.80% |
| THG-R | 5,400 | 301,200.00 | 2.24% |
| TIDLOR | 468,700 | 10,769,910.00 | 5.94% |
| TIDLOR-R | 687,000 | 15,808,690.00 | 8.71% |
| TIPH | 23,700 | 701,725.00 | 12.82% |
| TISCO | 194,300 | 19,071,375.00 | 14.33% |
| TISCO-R | 61,300 | 6,022,725.00 | 4.52% |
| TKC | 216,900 | 3,174,680.00 | 13.80% |
| TKC-R | 35,200 | 511,310.00 | 2.24% |
| TKN | 223,900 | 2,098,785.00 | 5.00% |
| TKN-R | 5,400 | 50,555.00 | 0.12% |
| TU | 454,400 | 4,155,350.00 | 8.24% |
| TU-R | 639,300 | 5,822,695.00 | 11.60% |
| TOA | 33,500 | 737,340.00 | 6.53% |
| TOP | 190,600 | 10,121,250.00 | 5.14% |
| TOP-R | 225,800 | 11,958,350.00 | 6.08% |
| TPPL | 64,900 | 88,913.00 | 1.93% |
| TPIPP | 15,200 | 51,376.00 | 0.30% |
| TQM | 9,400 | 269,050.00 | 4.21% |
| TQM-R | 6,000 | 171,625.00 | 2.69% |
| TRUE | 5,694,900 | 29,358,685.00 | 8.09% |
| TRUE-R | 934,900 | 4,835,465.00 | 1.33% |
| TTA | 2,112,800 | 12,791,075.00 | 9.96% |
| TTA-R | 62,200 | 377,195.00 | 0.29% |
| TTB | 18,890,600 | 29,689,492.00 | 25.84% |
| TTB-R | 1,299,000 | 2,039,430.00 | 1.78% |
| TTW | 142,200 | 1,265,580.00 | 5.57% |
| TTW-R | 50,100 | 445,890.00 | 1.96% |
| TU | 1,446,100 | 21,500,280.00 | 15.89% |
| TU-R | 225,700 | 3,362,930.00 | 2.48% |
| TVO | 7,700 | 162,020.00 | 3.98% |
| VGI | 219,800 | 415,063.00 | 4.02% |
| VGI-R | 81,900 | 154,367.00 | 1.50% |
| VIBHA | 55,300 | 99,929.00 | 2.90% |
| WARRIX | 9,200 | 60,490.00 | 1.16% |
| WHA | 856,300 | 4,324,315.00 | 4.43% |
| WHA-R | 170,300 | 860,015.00 | 0.88% |
| WICE | 9,400 | 54,905.00 | 0.90% |
| XO | 26,300 | 722,375.00 | 1.31% |
| XO-R | 1,000 | 27,400.00 | 0.05% |
| XPG | 1,972,300 | 2,046,713.00 | 5.83% |
| XPG-R | 511,500 | 536,630.00 | 1.51% |

• ไม่รวมรายการขายชอร์ตของสมาชิกที่เป็นผู้ร่วมค้ำหน่วยลงทุน หรือผู้ดูแลสภาพคล่องของหน่วยลงทุนของกองทุนรวมอีกเอฟ/เพื่อบัญชีบริษัทประเภทเพื่อทำกำไรจากส่วนต่างของราคาหรือเพื่อดูแลสภาพคล่อง แล้วแต่กรณี

• รายการที่ชื่อย่อหลักทรัพย์ด้วย "-R" หมายถึง ข้อมูลธุรกรรมขายชอร์ตในเว็บเวิลด์อาร์

ที่มา : set.or.th

รายงานการเปลี่ยนแปลงการถือหลักทรัพย์และสัญญาซื้อขายล่วงหน้าของผู้บริหาร (แบบ 59) ประจำวันที่ 18 ธันวาคม 2566

| ชื่อบริษัท | วิธีการได้มา/จำหน่าย | ชื่อผู้บริหาร | ประเภทหลักทรัพย์ | วันที่ได้มา/จำหน่าย | จำนวน | ราคา |
|------------|----------------------|---------------------------------|------------------|---------------------|------------|-------|
| ALT | ซื้อ | นาง ปริญญาภรณ์ ตั้งเผ่าศักดิ์ | หุ้นสามัญ | 13/12/2566 | 7,000 | 1.65 |
| ALT | ซื้อ | นาง ปริญญาภรณ์ ตั้งเผ่าศักดิ์ | หุ้นสามัญ | 13/12/2566 | 1,000 | 1.67 |
| ALT | ซื้อ | นาง ปริญญาภรณ์ ตั้งเผ่าศักดิ์ | หุ้นสามัญ | 14/12/2566 | 5,900 | 1.64 |
| ALT | ซื้อ | นาง ปริญญาภรณ์ ตั้งเผ่าศักดิ์ | หุ้นสามัญ | 14/12/2566 | 1,000 | 1.65 |
| AMA | ซื้อ | นาย พิศาล รัชกิจประการ | หุ้นสามัญ | 15/12/2566 | 72,000 | 3.99 |
| AMANAHAH | ขาย | นาง กุลภัสสรสรณ์ ศรีลาคำ | หุ้นสามัญ | 1/12/2566 | 20,000 | 2.06 |
| AMANAHAH | ขาย | นาง กุลภัสสรสรณ์ ศรีลาคำ | หุ้นสามัญ | 4/12/2566 | 20,600 | 2.06 |
| AMANAHAH | ขาย | นาง กุลภัสสรสรณ์ ศรีลาคำ | หุ้นสามัญ | 15/12/2566 | 57 | 2.06 |
| BAREIT | ซื้อ | นาย ดนุสรณ์ ชูเชิดวัฒนศักดิ์ | หน่วยทรัสต์ | 15/12/2566 | 5,000 | 9.30 |
| BJCHI | ซื้อ | นาย หยั่ง เงิน สี่ | หุ้นสามัญ | 13/12/2566 | 2,130,000 | 1.03 |
| CPT | ขาย | นาย นพดล วิเชียรเกื้อ | หุ้นสามัญ | 14/12/2566 | 50,000 | 0.63 |
| CPT | ขาย | นาย นพดล วิเชียรเกื้อ | หุ้นสามัญ | 15/12/2566 | 50,000 | 0.63 |
| CPT | ขาย | นาย นพดล วิเชียรเกื้อ | หุ้นสามัญ | 15/12/2566 | 14,800 | 0.64 |
| EP | ซื้อ | นาย ยุทธ ชินสุกคกุล | หุ้นสามัญ | 15/12/2566 | 200 | 2.64 |
| FTE | ขาย | นาย ประพันธ์ จิตรเจริญชัย | หุ้นสามัญ | 15/12/2566 | 10,000 | 1.50 |
| FTE | ขาย | นาย ประพันธ์ จิตรเจริญชัย | หุ้นสามัญ | 18/12/2566 | 10,000 | 1.50 |
| HTC | ขาย | พันเอก พิชัย รัตตกุล | หุ้นสามัญ | 15/12/2566 | 438,100 | 16.01 |
| JDF | ซื้อ | นางสาว ธิรดา หอสังจกุล | หุ้นสามัญ | 13/12/2566 | 45,900 | 2.20 |
| JDF | ซื้อ | นางสาว ธิรดา หอสังจกุล | หุ้นสามัญ | 13/12/2566 | 4,100 | 2.18 |
| JDF | ซื้อ | นางสาว ธิรดา หอสังจกุล | หุ้นสามัญ | 13/12/2566 | 2,800 | 2.18 |
| JDF | ซื้อ | นางสาว ธิรดา หอสังจกุล | หุ้นสามัญ | 14/12/2566 | 5,400 | 2.20 |
| JDF | ซื้อ | นางสาว ธิรดา หอสังจกุล | หุ้นสามัญ | 15/12/2566 | 20,000 | 2.20 |
| LEO | ซื้อ | นาย เกตติวิทย์ สิทธิสุนทรวงค์ | หุ้นสามัญ | 15/12/2566 | 21,400 | 4.22 |
| LEO | ซื้อ | นาย เกตติวิทย์ สิทธิสุนทรวงค์ | หุ้นสามัญ | 15/12/2566 | 17,200 | 4.22 |
| MBAX | ซื้อ | นาย ทรงเกียรติ วิษณุเวทวงศ์ | หุ้นสามัญ | 15/12/2566 | 5,000 | 3.10 |
| MGC | ซื้อ | นางสาว เจ็ดนภางค์ ธรรมชวนวิริยะ | หุ้นสามัญ | 15/12/2566 | 20,000 | 6.15 |
| MICRO | ซื้อ | นาง รสนันท์ ยิ่งทวีศักดิ์ | หุ้นสามัญ | 15/12/2566 | 50,000 | 1.94 |
| NCAP | ขาย | นางสาว อุบลวรรณ ปิยะจินดา | หุ้นสามัญ | 13/12/2566 | 4,000 | 2.58 |
| NCAP | ขาย | นางสาว อุบลวรรณ ปิยะจินดา | หุ้นสามัญ | 15/12/2566 | 22,600 | 2.68 |
| PEACE | ซื้อ | นาย พิสิฐ มิญจคุณภรณ์ | หุ้นสามัญ | 15/12/2566 | 235,200 | 3.23 |
| PG | ซื้อ | นาง กิตยาภรณ์ ชัยถาวรเสถียร | หุ้นสามัญ | 15/12/2566 | 23,400 | 8.90 |
| PROUD | ซื้อ | นาย ภูมิพัฒน์ สีนาวเจริญ | หุ้นสามัญ | 14/12/2566 | 30,000 | 1.36 |
| PROUD | ซื้อ | นาย ภูมิพัฒน์ สีนาวเจริญ | หุ้นสามัญ | 15/12/2566 | 40,000 | 1.38 |
| RAM | ขาย | ร้อยเอก ขจิต ทัพพานนท์ | หุ้นสามัญ | 18/12/2566 | 50,000 | 33.00 |
| SAF | ซื้อ | นาย พิเศษฐ์ อริยเดชาวัฒน์ | หุ้นสามัญ | 14/12/2566 | 31,700 | 0.84 |
| SAF | ซื้อ | นาย พิเศษฐ์ อริยเดชาวัฒน์ | หุ้นสามัญ | 15/12/2566 | 13,500 | 0.85 |
| SEAFCO | ซื้อ | นาย ณรงค์ ทัศนนิพันธ์ | หุ้นสามัญ | 15/12/2566 | 20,000 | 2.64 |
| SKY | ขาย | นาย รัช ตันตน์นิตดา | หุ้นสามัญ | 7/12/2566 | 20,000 | 26.00 |
| SKY | ขาย | นาย รัช ตันตน์นิตดา | หุ้นสามัญ | 7/12/2566 | 10,000 | 26.25 |
| SKY | ขาย | นาย รัช ตันตน์นิตดา | หุ้นสามัญ | 8/12/2566 | 20,000 | 26.00 |
| SKY | ขาย | นาย รัช ตันตน์นิตดา | หุ้นสามัญ | 8/12/2566 | 20,000 | 26.00 |
| SKY | ขาย | นาย รัช ตันตน์นิตดา | หุ้นสามัญ | 12/12/2566 | 20,000 | 26.00 |
| SKY | ขาย | นาย รัช ตันตน์นิตดา | หุ้นสามัญ | 12/12/2566 | 4,200 | 26.00 |
| SKY | ขาย | นาย รัช ตันตน์นิตดา | หุ้นสามัญ | 14/12/2566 | 10,000 | 25.00 |
| SKY | ขาย | นาย รัช ตันตน์นิตดา | หุ้นสามัญ | 14/12/2566 | 20,000 | 25.00 |
| SKY | ขาย | นาย รัช ตันตน์นิตดา | หุ้นสามัญ | 14/12/2566 | 20,000 | 25.00 |
| STC | ขาย | นาย สุรสิทธิ์ ชัยตระกูลทอง | หุ้นสามัญ | 15/12/2566 | 2,000 | 0.68 |
| SUPER | ซื้อ | นาย จอมทรัพย์ โสจายะ | หุ้นสามัญ | 14/12/2566 | 100,000 | 0.42 |
| SUPER | ซื้อ | นาย จอมทรัพย์ โสจายะ | หุ้นสามัญ | 15/12/2566 | 4,250,000 | 0.42 |
| TMILL | ซื้อ | นาย ประภาส ชุตินาถพันธ์ | หุ้นสามัญ | 15/12/2566 | 900 | 3.86 |
| TMILL | ซื้อ | นาย ปรีชา อรรถวิวัฒน์ | หุ้นสามัญ | 14/12/2566 | 41,000 | 3.82 |
| TRITN | ซื้อ | นางสาว หลุยส์ เดชวอลบล | หุ้นสามัญ | 15/12/2566 | 20,000,000 | 0.13 |
| VL | ซื้อ | นาง ชุติภา กลิ่นสุวรรณ | หุ้นสามัญ | 15/12/2566 | 700,000 | 0.84 |
| ZEN | ขาย | นาย ศิววัฒน์ ชัยवालย์ | หุ้นสามัญ | 13/12/2566 | 51,500 | 9.41 |
| ZEN | ขาย | นาย ศิววัฒน์ ชัยवालย์ | หุ้นสามัญ | 15/12/2566 | 27,000 | 9.25 |

ที่มา: sec.or.th

รายงานการได้มา/จำหน่ายหลักทรัพย์ของกิจการ (แบบ 246-2) ประจำวันที่ 18 ธันวาคม 2566

| หลักทรัพย์ | ชื่อผู้ได้มา/จำหน่าย | วิธีการ | ประเภทหลักทรัพย์ | % ก่อนได้มา/จำหน่าย | % ได้มา/จำหน่าย | % หลังได้มา/จำหน่าย | วันที่ได้มา/จำหน่าย | % ก่อนได้มา/จำหน่าย (กลุ่ม)2 | % ได้มา/จำหน่าย (กลุ่ม)2 | % หลังได้มา/จำหน่าย (กลุ่ม)2 | หมายเหตุ |
|------------|---|---------|------------------|---------------------|-----------------|---------------------|---------------------|------------------------------|--------------------------|------------------------------|----------|
| ANI | บริษัท เอสซีซี เจดับเบิลยูดี โฉจิสติกส์ จำกัด (มหาชน) | ได้มา | หุ้น | 4.9891 | 0.3842 | 5.3733 | 14/12/2566 | 4.9891 | 0.3842 | 5.3733 | |
| K | นาย วันชัย พันธุ์เขียว | ได้มา | หุ้น | 9.9992 | 0.7496 | 10.7489 | 15/12/2566 | 9.9992 | 0.7496 | 10.7489 | |

- หุ้น หมายถึง หุ้นสามัญหรือหุ้นบุริมสิทธิ หรือในแง่สิทธิในผลประโยชน์ที่เกิดจากหลักทรัพย์อ้างอิงไทย (DR) หลักทรัพย์แปลงสภาพ หมายถึง ในสำคัญแสดงสิทธิที่จะซื้อหุ้นสามัญ หุ้นกู้แปลงสภาพ หรือหลักทรัพย์อื่นที่อาจแปลงสภาพได้
 - กรณีที่มีการรายงานเป็นกลุ่ม ชื่อผู้ได้มา/จำหน่าย จะแสดงข้อมูลของบุคคลในกลุ่มที่มีการเปลี่ยนแปลง ส่วน %การได้มา/จำหน่าย และ %หลังการได้มา/จำหน่าย จะแสดงตัวเลขของทั้งกลุ่ม และบุคคลตามมาตรา 258 (นิยามตามบุคคลมาตรา 258)
 - ข้อมูลเบื้องต้น หมายถึง ข้อมูลยังไม่ครบถ้วน และ/หรือ อยู่ระหว่างการสอบถาม ฉบับแก้ไข หมายถึง ผู้รายงานยื่นเอกสารชุดใหม่ เพื่อแก้ไขชุดเดิม
- chain principle หมายถึง การได้มาหุ้นโดยทางอ้อม และเป็นกรณีที่ได้มาในจำนวนที่ทำให้ผู้ได้มาต้องทำคำเสนอซื้อหลักทรัพย์ทั้งหมดของกิจการ

ที่มา: sec.or.th

TURNOVER LIST



19 ธันวาคม 2566

TURNOVER LIST & TRADING ALERT หลักทรัพย์ที่เข้าข่ายมาตรการจำกัดการซื้อขาย

| สิ้นสุด | หลักทรัพย์ | ระดับ 1 | | ระดับ 2 | | ระดับ 3 | |
|------------|----------------|-------------|------------|-------------|------------|-------------|------------|
| | | วันเริ่มต้น | วันสิ้นสุด | วันเริ่มต้น | วันสิ้นสุด | วันเริ่มต้น | วันสิ้นสุด |
| 15 ธ.ค. 66 | JTS | 18 ธ.ค. 66 | 5 ม.ค. 67 | | | | |
| 15 ธ.ค. 66 | DELTA01P2402A | 18 ธ.ค. 66 | 22 ธ.ค. 66 | | | | |
| 15 ธ.ค. 66 | SINGER13C2312A | 18 ธ.ค. 66 | 22 ธ.ค. 66 | | | | |

หมายเหตุ

เมื่อหุ้นสามัญเข้ามาตรการให้หลักทรัพย์อื่นของบจ. และหลักทรัพย์ที่มีการอ้างอิงหลักทรัพย์ของบจ. เข้ามาตรการจำกัดการซื้อขายด้วย (ยกเว้น DW) โดย

1. Cash Balance: สมาชิกต้องดำเนินการให้ลูกค้าซื้อหลักทรัพย์ด้วยบัญชี **Cash Balance** เท่านั้น โดยลูกค้าต้องวางเงินสดไว้ล่วงหน้ากับสมาชิกเต็มจำนวนก่อนซื้อหลักทรัพย์

2. ห้ามคำนวณวงเงินซื้อขาย: ห้ามสมาชิกใช้หลักทรัพย์เป็นหลักประกันในการคำนวณเป็นวงเงินซื้อขายหลักทรัพย์ (ในทุกประเภทบัญชี)

3. ห้าม Net Settlement: ห้ามสมาชิกหักกลบราคาค่าซื้อกับราคาค่าขายหลักทรัพย์เดียวกันในวันเดียวกัน (ซื้อและขายหลักทรัพย์เดียวกันในวันเดียวกัน ค่าขายคืนเป็นวงเงินในวันทำการถัดไป)

ทั้งนี้ มาตรการจำกัดการซื้อขาย มีปัจจัยที่ใช้ในการพิจารณา คือ อัตราหมุนเวียนการซื้อขาย (**Turnover ratio**) มูลค่าการซื้อขาย และราคาซื้อขาย ที่ไม่สอดคล้องกับปัจจัยพื้นฐาน เช่น **P/E Ratio** เป็นต้น

ที่มา: set.or.th

CYCLICAL WATCH

🕒 19 ธันวาคม 2566

ราคาน้ำมันดิบ

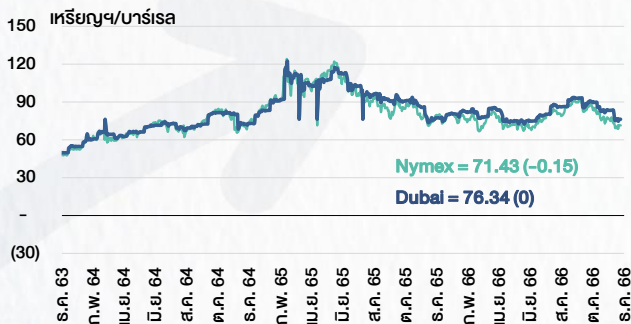

ที่มา : TQ professional

ราคาขายปลีกน้ำมันสำเร็จรูปตลาดสิงคโปร์

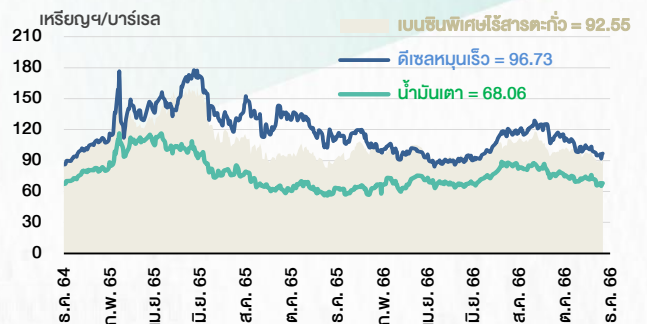

ที่มา : TOP

ราคาสังกะสี

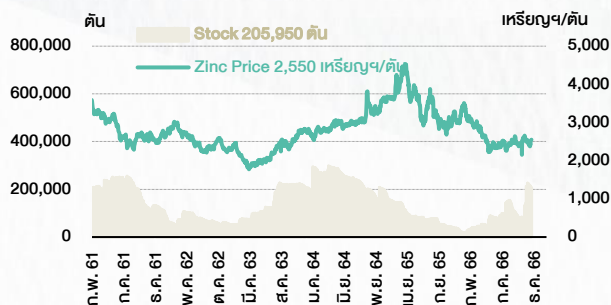

ที่มา : lme.co.uk

ดัชนีค่าระวาง BDI



ที่มา : TQ professional

ราคาก๊าซหุงต้ม

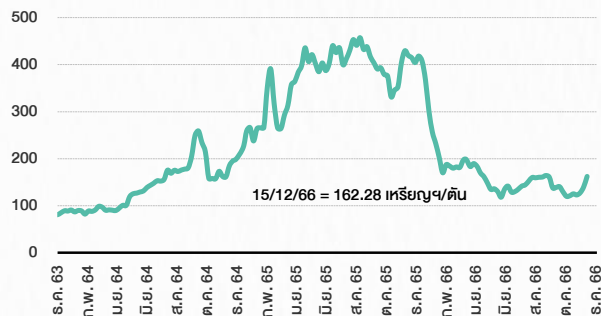

ที่มา : BANPU

ราคากุ้งขาว 61-70 ตัว/กก.

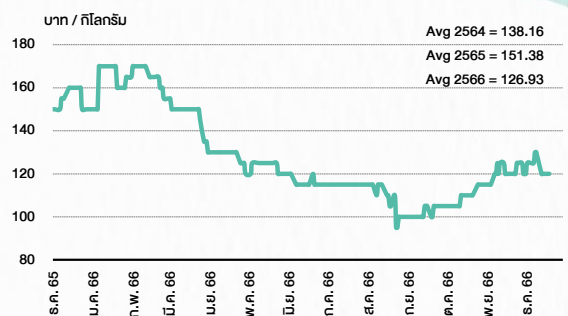

ที่มา : สำนักงานเศรษฐกิจการเกษตร

ราคาไก่เป็น

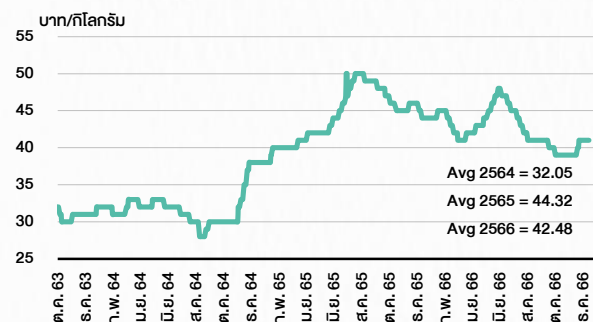

ที่มา : สำนักงานเศรษฐกิจการเกษตร

ราคาหมู

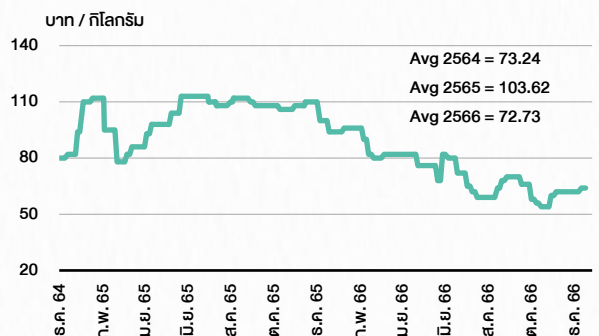

ที่มา : สำนักงานเศรษฐกิจการเกษตร

STOCK CALENDAR

🕒 19 ธันวาคม 2566

| December 2023 | | | | |
|--|--|--|--|--|
| Monday | Tuesday | Wednesday | Thursday | Friday |
| 18 New shares trading GCAP 4,000,000 shrs (pp) TKC 8,296,000 shrs (pp) | 19 Last trading day AIT-W2 NOBLE-W2 SOLAR-W1 New shares trading PLANET 4,236 shrs (w) PPPM 533,333,332 shrs (pp) Conversion SABUY-W2 1:1w @B5.00 | 20 Par decrease B-WORK B9.7107 par (from B9.8157) XD BABAB0 @B0.04429 XE AIT-W2 1:1w @B2.00 (final, "SP") NOBLE-W2 1.053:1w @B7.597 (final, "SP") SOLAR-W1 1:1w @B2.00 (final, "SP") XW GIFT 3 existing: 1GIFT-W2 New shares trading META 32,804,173 shrs (x) | 21 XD SYNTEC @B0.03 XR HYDRO 1.50:1n @B0.30 XW HYDRO 2 existing: 1HYDRO-W2 @B0.01 Conversion NCAP-W1 1:1w @B7.00 (final) SCM-W1 1.076:1w @B8.36 (final) | 22 Delist NCAP-W1 SCM-W1 Conversion ABM-W1 1:1w @B1.80 BM-W3 1:1w @B1.10 |
| 25 Last trading day TWZ-W6 TWZ-W7 XR MORE 1:2n @B0.05 XW MORE 2n:1MORE-W3 Conversion AS-W2 1:1w @B3.50 LIT-W2 1:1w @B2.00 | 26 Last trading day before delist MAX XE TWZ-W6 1:1w @B0.10 (final, "SP") TWZ-W7 1:1w @B0.10 (final, "SP") | 27 Delist MAX Last trading day AS-W2 XD PLANB @B0.0748 XW META 45 existing: 4META-W7 | 28 XD I2 @B0.032 XE AS-W2 1:1w @B3.50 (final, "SP") Conversion A5-W2 1:1w @B5.00 A5-W3 1:1w @B8.30 AJA-W3 1.071:1w @B0.186 AJA-W4 1:1w @B0.40 APURE-W3 1.03198:1w @B6.783 ASK-W5 1.07:1w @B0.026 BEB-W1 1:1w @B75.00 BR-W1 1:1w @B5.00 BRR-W2 1:1w @B13.00 BROOK-W6 1.126:1w @B0.577 BROOK-W7 1.128:1w @B1.153 BTS-W7 1.036:1w @B11.49 BTS-W8 1.036:1w @B14.387 CHO-W3 1.2.87w @B3.157 CSC-P 1:1 DEMCO-W7 1:1w @B3.50 DITTO-W1 1.20:1w @B33.333 EP-W4 1:1w @B8.30 GEL-W5 1:1w @B0.50 HEALTH-W2 1:1w @B15.00 IP-W2 1:1w @B20.00 J-W2 1:1w @B6.25 J-W3 1:1w @B9.00 JCKH-W1 1.548:1w @B0.162 JCKH-W2 1:1w @B0.03 JMART-W4 1.13582:1w @B13.20649 JMART-W5 1.13057:1w @B61.91597 JMT-W4 1.00267:1w @B89.75998 MACO-W3 1.298:1w @B1.545 MIDA-W3 1:1w @B1.50 MILL-W7 1:1w @B0.40 ML-W3 1:1w @B3.00 NEWS-W7 1:1w @B0.05 NUSA-W5 1:1w @B1.00 PORT-W3 1:1w @B3.30 (final) PROEN-W1 1:1w @B3.60 RABBIT-P 1:1 SCM-W2 1:1w @B2.00 SENA-W1 1:1w @B5.00 SKE-W1 1:1w @B1.30 SMT-W3 1:1w @B4.00 STARK-W1 1:1w @B5.00 TEAMG-W1 1:1w @B15.00 TFI-W1 1:1w @B0.15 TH-W3 1:1w @B1.00 TNDT-W1 1:1w @B0.50 TRUBB-W2 1:1w @B6.00 TVDH-W3 1:1w @B0.85 UBIS-W1 1:1w @B7.00 VGI-W3 1:1w @B11.90 XPG-W4 6.621:1w @B0.815 | 29 PUBLIC HOLIDAY (Substitution for New Year's Eve) |
| January 2024 | | | | |
| Monday | Tuesday | Wednesday | Thursday | Friday |
| 1 PUBLIC HOLIDAY (New Year's) | 2 Conversion BIOTEC-W2 1:1w @B0.50 TTB-W1 1:1w @B0.95 | 3 XW MACO 4 existing: 1MACO-W5 | 4 XW RS 10 existing: 1RS-W5 | 5 XR J 2.50:1n @B2.20 |
| 8 | 9 | 10 | 11 | 12 Conversion AIT-W2 1:1w @B2.00 (final) NOBLE-W2 1.053:1w @B7.597 (final) SOLAR-W1 1:1w @B2.00 (final) |
| 15 | 16 | 17 | 18 Conversion TWZ-W6 1:1w @B0.10 (final) TWZ-W7 1:1w @B0.10 (final) | 19 Delist TWZ-W6 TWZ-W7 |
| 22 Last trading day MINT-W9 | 23 XE MINT-W9 1:1w @B31.00 (final, "SP") | 24 XW TGE 7 existing: 1TGE-W1 Conversion AS-W2 1:1w @B3.50 (final) | 25 Delist AS-W2 | 26 |
| 29 | 30 Last trading day CWT-W6 | 31 XE CWT-W6 1:1w @B5.00 (final, "SP") XW SCN 3 existing: 1SCN-W3 | | |

ที่มา: set.or.th

ANTI-CORRUPTION PROGRESS INDICATOR

คำอธิบายผลการประเมินแต่ละระดับ

- ระดับที่ 1 มั่นใจ (COMMITTED)
มีคำมั่นหรือทัศนคติในการดำเนินการดำเนินธุรกิจที่จะไม่มีส่วนเกี่ยวข้องกับการทุจริตและการดูแลให้บริษัทปฏิบัติตามให้เป็นไปตามกฎหมายที่เกี่ยวข้อง
 - ระดับที่ 2 ประกาศเจตนา (DECLARED)
มีการประกาศเจตนาเป็นแนวร่วมปฏิบัติของภาคเอกชนไทยในการต่อต้านการทุจริต (CAC) หรือโครงการต่อต้านการทุจริตที่กำหนดให้องค์กรต้องมีกระบวนการในตนเองเดียวกัน
 - ระดับที่ 3 มีมาตรการป้องกัน (ESTABLISHED)
มีมาตรการป้องกัน การประเมินความเสี่ยง การสื่อสารและฝึกอบรมแก่พนักงาน รวมทั้งการดูแลให้มีการดำเนินการและการทบทวนความเหมาะสมของมาตรการอย่างสม่ำเสมอ
 - ระดับที่ 4 ได้รับการรับรอง (CERTIFIED)
มีการสอบทานจากคณะกรรมการตรวจสอบหรือผู้สอบบัญชีที่สำนักงาน ก.ล.ต. ให้ความเห็นชอบ และได้รับการรับรองหรือผ่านการตรวจสอบเพื่อความเชื่อมั่นอย่างเป็นทางการจากหน่วยงานภายนอก (เช่น CAC)
 - ระดับที่ 5 ขยายผลผู้ที่เกี่ยวข้อง (EXTENDED)
มีการขยายผลการดำเนินนโยบายต่อต้านการทุจริตสู่ผู้ที่เกี่ยวข้องในห่วงโซ่อุปทาน และการเปิดเผยข้อมูลเกี่ยวกับกรณีทุจริตที่เกิดขึ้น
- เปิดเผยบ้างแต่ไม่มั่นใจนโยบายที่ชัดเจน
- ไม่เปิดเผยหรือไม่มั่นใจนโยบาย

CG SCORE: การจัดอันดับบรรษัทภิบาล

คำอธิบายผลการประเมินแต่ละระดับ

- ระดับคะแนน 5 (90-100) : ดีเลิศ 
 - ระดับคะแนน 4 (80-89) : ดีมาก 
 - ระดับคะแนน 3 (70-79) : ดี 
- NR. : ไม่ปรากฏชื่อในรายงาน CGR

"DISCLAIMER: การเปิดเผย (ก) ผลสำรวจในเรื่องการกำกับดูแลกิจการ (CORPORATE GOVERNANCE REPORT) ที่จัดทำโดยสมาคมส่งเสริมสถาบันกรรมการบริษัทไทย (IOD) และ (ข) ผลการประเมินดัชนีชี้วัดความคืบหน้าการป้องกันการมีส่วนเกี่ยวข้องกับการทุจริตคอร์รัปชัน (ANTI-CORRUPTION PROGRESS INDICATORS) ที่จัดทำโดยสถาบันที่เกี่ยวข้อง ซึ่งมีการเปิดเผยโดยสำนักงานคณะกรรมการกำกับหลักทรัพย์และตลาดหลักทรัพย์นี้ เป็นการสำรวจและประเมินโดยสมาคมหรือสถาบันที่เกี่ยวข้องจากข้อมูลที่ได้รับจากบริษัทจดทะเบียนตามต้นบริษัทจดทะเบียนได้ระบุใน (ก) แบบแสดงข้อมูลตามหลักเกณฑ์ CORPORATE GOVERNANCE REPORT OF THAI LISTED COMPANIES (CGR) ประจำปี และ (ข) แบบแสดงข้อมูลเพื่อการประเมิน ANTI-CORRUPTION ซึ่งได้อ้างอิงข้อมูลมาจากแบบแสดงรายการข้อมูลประจำปี (แบบ 56-1) รายงานประจำปี (แบบ 56-2) หรือในเอกสารและหรือรายงานอื่นที่เกี่ยวข้องของบริษัทจดทะเบียนนั้น แล้วแต่กรณี โดยเป็นการสำรวจและประเมินจากข้อมูลของบริษัทจดทะเบียนที่มีการเปิดเผยต่อสาธารณะ และเป็นข้อมูลที่ผู้ลงทุนทั่วไปสามารถเข้าถึงได้ และเป็นการดำเนินการตามนโยบายของสำนักงานคณะกรรมการกำกับหลักทรัพย์และตลาดหลักทรัพย์

ทั้งนี้ ผลการสำรวจหรือผลการประเมินดังกล่าวเป็นการนำเสนอในมุมมองของ IOD หรือสถาบันที่เกี่ยวข้องซึ่งเป็นบุคคลภายนอก โดยมิได้เป็นการประเมินการปฏิบัติตามของบรรษัทจดทะเบียนในตลาดหลักทรัพย์แห่งประเทศไทย และมีได้ข้อมูลภายในเพื่อการประเมินแต่อย่างใด

เนื่องจากผลสำรวจหรือผลการประเมินดังกล่าวเป็นเพียงผลสำรวจหรือผลการประเมิน ณ วันที่ปรากฏในผลสำรวจหรือผลการประเมินเท่านั้น ดังนั้น ผลสำรวจหรือผลการประเมินจึงอาจเปลี่ยนแปลงได้ภายหลังวันดังกล่าว หรือเมื่อข้อมูลที่เกี่ยวข้องมีการเปลี่ยนแปลง ทั้งนี้ บริษัทหลักทรัพย์ [มี] มิได้ยืนยัน ตรวจสอบ หรือรับรองความถูกต้องครบถ้วนของผลสำรวจหรือผลการประเมินดังกล่าวแต่อย่างใด"

CG SCORE: การจัดอันดับบริษัทมหาชน



| | | | | | | | | | | | | | | | |
|--------|--------|--------|--------|--------|--------|--------|-------|--------|--------|--------|--------|--------|-------|--------|--------|
| AAV | ASP | BKI | COMAN | EE | GRAMMY | JTS | MAJOR | NVD | PRG | SABINA | SENX | STA | THIP | TSTE | WHA |
| ADVANC | ASW | BOL | COTTO | EGCO | GULF | K | MALEE | NYT | PRM | SAMART | SGF | STEC | THRE | TSST | WHAUP |
| AF | AUCT | BPP | CPALL | EPG | GUNKUL | KBANK | MBK | OR | PSH | SAMTEL | SHR | STGT | THREL | TTA | WICE |
| AH | AWC | BRR | CPAXT | ETC | HANA | KCE | MC | ORI | PSL | SAT | SICT | STI | TIPCO | TTB | WINNER |
| AIRA | AYUD | BTS | CPF | ETE | HARN | KEX | MCOT | OSP | PTG | SBNEXT | SIRI | SUN | TISCO | TTCL | XPG |
| AJ | BAFS | BTW | CPI | FN | HENG | KGI | METCO | OTO | PTT | SC | SIS | SUSCO | TK | TTW | ZEN |
| AKP | BAM | BWG | CPN | FNS | HMPRO | KKP | MFEC | PAP | PTTEP | SCB | SITHAI | SUTHA | TKN | TU | |
| AKR | BANPU | CENTEL | CRS | FPI | ICC | KSL | MINT | PCSGH | PTTGC | SCC | SJWD | SVI | TKS | TVDH | |
| ALLA | BAY | CFRESH | CSS | FPT | ICHI | KTB | MONO | PDG | PYLON | SCCC | SMPC | SYMC | TKT | TVO | |
| ALT | BBIK | CGH | DDD | FSMART | III | KTC | MOONG | PDJ | Q-CON | SCG | SNC | SYNTEC | TMILL | TWPC | |
| AMA | BBL | CHEWA | DELTA | FVC | ILINK | LALIN | MSC | PG | QH | SCGP | SONIC | TACC | TMT | UAC | |
| AMARIN | BCP | CHO | DEMCO | GC | ILM | LANNA | MST | PHOL | QTC | SCM | SORKON | TASCO | TNDT | UBIS | |
| AMATA | BCPG | CIMBT | DOHOME | GEL | IND | LHFG | MTC | PLANB | RABBIT | SCN | SPALI | TCAP | TNITY | UPOIC | |
| AMATAV | BDMS | CK | DRT | GFPT | INTUCH | LIT | MVP | PLANET | RATCH | SDC | SPI | TEAMG | TOA | UV | |
| ANAN | BEM | CKP | DUSIT | GGC | IP | LOXLEY | NCL | PLAT | RBF | SEAFKO | SPRC | TFMAMA | TOP | VCOM | |
| AOT | BEYOND | CM | EA | GLAND | IRC | LPN | NEP | PORT | RS | SEAOIL | SPVI | THANA | TPBI | VGI | |
| AP | BGC | CNT | EASTW | GLOBAL | IRPC | LRH | NER | PPS | S | SE-ED | SSC | THANI | TPM | VIH | |
| APURE | BGRIM | COLOR | ECF | GPI | ITEL | LST | NKI | PR9 | S&J | SELIC | SSSC | THCOM | TRC | WACOAL | |
| ARIP | BIZ | COM7 | ECL | GPSC | IVL | MACO | NOBLE | PREB | SAAM | SENA | SST | THG | TSC | WAVE | |



| | | | | | | | | | | | | | | | |
|--------|--------|--------|--------|--------|--------|--------|--------|--------|-------|--------|--------|--------|-------|--------|--------|
| 2S | ARROW | BJCHI | CPL | ESTAR | IMH | KK | MICRO | OCC | PRIN | SABUY | SKR | STPI | TMC | TSE | WINMED |
| 7UP | AS | BLA | CPW | FE | INET | KOOL | MILL | OGC | PRINC | SAK | SKY | SUC | TMD | TURTLE | WORK |
| ABM | ASAP | BR | CRANE | FLOYD | INGRS | KTIS | MITSIB | ONEE | PROEN | SALEE | SLP | SVOA | TMI | TVT | WP |
| ACE | ASEFA | BRI | CRD | FORTH | INSET | KUMWEL | MK | PACO | PROS | SAMCO | SMART | SVT | TNL | TWP | XO |
| ACG | ASIA | BROOK | CSC | FTE | INSURE | KUN | MODERN | PATO | PROUD | SANKO | SMD | SWC | TNP | UBE | YUASA |
| ADB | ASIAN | BSM | CSP | GBX | IRCP | KWC | MTI | PB | PSG | SAPPE | SMIT | SYNEX | TNR | UEC | ZIGA |
| ADD | ASIMAR | BYD | CV | GCAP | IT | KWM | NATION | PICO | PSTC | SAWAD | SMT | TAE | TOG | UKEM | |
| AEONTS | ASK | CBG | CWT | GENCO | ITD | L&E | NCAP | PIMO | PT | SCAP | SNNP | TAKUNI | TPA | UMI | |
| AGE | ASN | CEN | DCC | GJS | J | LDC | NGH | PIN | PTC | SCI | SNP | TCC | TPAC | UOBKH | |
| AHC | ATP30 | CHARAN | DHOUSE | GTB | JAS | LEO | NDR | PJW | QLT | SCP | SO | TCMC | TPCS | UP | |
| AIE | B | CHAYO | DITTO | GYT | JCK | LH | NETBAY | PL | RCL | SE | SPA | TFG | TIPL | UPF | |
| AIT | BA | CHG | DMT | HEALTH | JCKH | LHK | NEX | PLE | RICHY | SECURE | SPC | TFI | TPIPP | UTP | |
| ALUCON | BC | CHOTI | DOD | HPT | JMT | M | NNCL | PM | RJH | SFLEX | SPCG | TFM | TPLAS | VIBHA | |
| AMANAH | BCH | CHOW | DPAIN | HTC | JR | MATCH | NOVA | PMTA | ROJNA | SFT | SR | TGH | TPS | VL | |
| AMR | BE8 | CI | DV8 | HUMAN | KBS | MBAX | NPK | RPC | RPC | SGP | SRICHA | TIDLOR | TOR | VPO | |
| APCO | BEC | CIG | EASON | HYDRO | KCAR | MEGA | NRF | PPPM | RT | SIAM | SSF | TIGER | TRITN | VRANDA | |
| APCS | BH | CITY | EFORL | ICN | KGEN | META | NTV | PRAPAT | RWI | SINGER | SSP | TIPH | TRT | WGE | |
| AQUA | BIG | CIVIL | ERW | IFS | KIAT | MFC | NUSA | PRECHA | S11 | SKE | STANLY | TITLE | TRU | WIJK | |
| ARIN | BJC | CMC | ESSO | IIG | KISS | MGT | NWR | PRIME | SA | SKN | STC | TM | TRV | WIN | |



| | | | | | | | | | | | | | | | |
|--------|--------|--------|------|--------|-------|--------|--------|-------|--------|-------|-------|-------|-------|-----|--|
| A | AU | BTNC | CPT | EVER | GTV | JUBILE | M-CHAI | NEWS | PPM | RSP | STARK | TKC | TYCN | YGG | |
| A5 | B52 | CAZ | CSR | F&D | HL | KASET | MCS | NFC | PRAKIT | SIMAT | STECH | TNH | UMS | ZAA | |
| A1 | BEAUTY | CCP | CTW | FMT | HTECH | KCM | MDX | NSL | PTECH | SISB | SUPER | TNFC | UNIO | | |
| AKS | BGT | CGD | D | GIFT | IHL | KWI | MENA | NV | PTL | SK | TC | TOPP | UREKA | | |
| ALL | BLAND | CMAN | DCON | GLOCON | INOX | KYE | MJD | PAF | RAM | SOLAR | TCJ | TPCH | VARO | | |
| ALPHAX | BM | CMO | EKH | GLOXY | JAK | LEE | MORE | PEACE | ROCK | SPACK | TEAM | TPOLY | W | | |
| AMC | BROCK | CMR | EMC | GREEN | JMART | LPH | MUD | PF | RP | SPG | THE | TRUBB | WFX | | |
| APP | BSBM | CPANEL | EP | GSC | JSP | MATI | NC | PK | RPH | SQ | THMUI | TTI | WPH | | |

ANTI-CORRUPTION PROGRESS INDICATOR มี 2 กลุ่ม

ได้รับการรับรอง

| | | | | | | | | | | | | | | | |
|--------|--------|--------|-------|--------|--------|-------|--------|--------|--------|--------|--------|--------|--------|--------|-------|
| 2S | AWC | BSBM | CPN | FPI | ICC | KCC | MCOT | OGC | PR9 | RATCH | SGC | SST | THREL | TSI | WHAUP |
| 7UP | AYUD | BTS | CPW | FPT | ICHI | KCE | META | OR | PREB | RML | SGP | STA | TIDLOR | TSTE | WICE |
| AAI | B | BWG | CRS | FSMART | IFS | KGEN | MFC | ORI | PRG | RS | SINGER | STGT | TIPCO | TSST | WIJK |
| ADVANC | BAFS | CEN | CSC | FTE | III | KGI | MFEC | PAP | PRINC | RWI | SIRI | STOWER | TISCO | TTA | XO |
| AF | BAM | CENTEL | DCC | GBX | ILINK | KKP | MILL | PATO | PRM | S&J | SITHAI | SUSCO | TKS | TTB | YUASA |
| AH | BANPU | CFRESH | DELTA | GC | ILM | KSL | MINT | PB | PROS | SAAM | SKR | SVI | TKT | TTCL | ZEN |
| A1 | BAY | CGH | DEMCO | GCAP | INET | KTB | MONO | PCSGH | PSH | SABINA | SMIT | SYMC | TMD | TU | ZIGA |
| AIE | BBL | CHEWA | DIMET | GEL | INOX | KTC | MOONG | PDG | PSL | SAK | SMK | SYNTEC | TMILL | TVDH | |
| AIRA | BCH | CHOTI | DRT | GFPT | INSURE | L&E | MSC | PDJ | PSTC | SAPPE | SMPC | TAE | TMT | TVO | |
| AJ | BCP | CHOW | DUSIT | GGC | INTUCH | LANNA | MST | PG | PT | SAT | SNC | TAKUNI | TNITY | TWPC | |
| AKP | BCPG | CIG | EA | GJS | IRPC | LHFG | MTC | PHOL | PTECH | SC | SNP | TASCO | TNL | UBE | |
| AMA | BE8 | CIMBT | EASTW | GPI | ITEL | LHK | MTI | PIMO | PTG | SCC | SORKON | TCAP | TNP | UBIS | |
| AMANAH | BEC | CM | ECF | GPSC | IVL | LPN | NATION | PK | PTT | SCCC | SPACK | TCMC | TNR | UEC | |
| AMATA | BEYOND | CMC | EGCO | GSTEEL | JAS | LRH | NCAP | PL | PTTEP | SCG | SPALI | TFG | TOG | UKEM | |
| AMATAV | BGC | COM7 | EP | GULF | JKN | M | NEP | PLANB | PTTGC | SCGP | SPC | TFI | TOP | UOBKH | |
| AP | BGRIM | COTTO | EPG | GUNKUL | JR | MAJOR | NKI | PLANET | PYLON | SCM | SPI | TFMAMA | TOPP | UV | |
| APCS | BKI | CPALL | ERW | HANA | JTS | MALEE | NOBLE | PLAT | Q-CON | SCN | SPRC | TGH | TPA | VCOM | |
| AS | BLA | CPAXT | ESTAR | HARN | KASET | MATCH | NOK | PM | QH | SEAOIL | SRICHA | THANI | TPCS | VGI | |
| ASIAN | BPP | CPF | ETC | HENG | KBANK | MBAX | NRF | PPP | QLT | SE-ED | SSF | THCOM | TRT | VIH | |
| ASK | BROOK | CPI | ETE | HMPRO | KBS | MBK | NWR | PPPM | QTC | SELIC | SSP | THIP | TRU | WACOAL | |
| ASP | BRR | CPL | FNS | HTC | KCAR | MC | OCC | PPS | RABBIT | SENA | SSSC | THRE | TSC | WHA | |

ประกาศเจตนา

| | | | | | | | | | | | | | | | |
|------|-----|-------|--------|--------|-------|--------|--------|-------|------|-------|-------|------|-------|-------|-----|
| ACE | BRI | CBG | DMT | GLOBAL | J | LH | MODERN | POLY | PRTR | SANKO | SKE | SVT | TIPH | TRUE | WIN |
| ADB | BTG | CI | DOHOME | GREEN | JMART | MEGA | NER | POS | RBF | SENK | SM | TBN | TKN | VARO | WPH |
| ASW | BYD | CV | EKH | ICN | JMT | MENA | OSP | PRIME | RT | SFLEX | SUPER | TEGH | TPLAS | VIBHA | XPG |
| BBGI | CAZ | DEXON | EVER | ITC | LEO | MITSIB | OTO | PROEN | SA | SIS | SVOA | TGE | TQM | W | |