

## Investment Strategy

- **สรุปภาพรวมตลาด:**
- ตลาดหุ้นเอเชียผันผวน เนื่องจากนักลงทุนรอดูรายงานผลประกอบการและความเคลื่อนไหวของธนาคารกลาง หุ้นเอเชียส่วนใหญ่ปรับตัวลง นำลงโดย HSCEI ปิด -1.63% และ CSI 300 -0.8% หลังรายงานเศรษฐกิจจีนสะท้อนการฟื้นตัวที่ไม่สม่ำเสมอโดยเฉพาะในภาคอสังหาฯ ที่ตัวเลขการลงหุ้นลดลง -5.8% yoy ขณะที่ Nikkei 225 ทรงตัว -0.18% ปิดลงวันแรกหลังบวก 8 วันติด
- แหล่งข่าวเผยเจ้าหน้าที่ BOJ กำลังพิจารณาปรับนโยบาย Yield Curve Control (YCC) โดยหากมีการยกเลิกการใช้ YCC อาจส่งผลกระทบต่ออย่างมีนัยสำคัญ โดยอาจเห็นนักลงทุนญี่ปุ่นขายพันธบัตรสหรัฐและกลับมาซื้อพันธบัตรญี่ปุ่น หนุน Flow ไหลเข้า และเงินแข็งค่าเทียบดอลลาร์ สัปดาห์หน้าติดตามผลการประชุมนโยบายการเงินญี่ปุ่นวันที่ 28 เม.ย.
- ภาพรวมตลาดหุ้นสหรัฐยังทรงตัว S&P 500 ปรับตัวขึ้น -0.01% นักลงทุนกำลังมองหาสัญญาณเกี่ยวกับเงินเฟ้อและเศรษฐกิจจากผลประกอบการบริษัท ท่ามกลางความกังวลเศรษฐกิจอาจอยู่ในช่วงขาลง
- เงินเฟ้อพื้นฐาน Core CPI ยุโรปในมี.ค. เร่งตัวสูงสุดประวัติการณ์ที่ระดับ 5.7% yoy เพิ่มความวิตกเกี่ยวกับแรงกดดันนโยบายเงินให้กับ ECB ทำให้หุ้นที่อ่อนไหวต่อดอกเบี้ยอย่างอสังหาฯ และเทคโนโลยีร่วง -1.0% และ -1.9% ตามลำดับ
- ราคาน้ำมัน WTI ร่วงลง -2.46% สู่ระดับ 78.87 \$/bbl ต่ำสุดในรอบ 2 สัปดาห์ เนื่องจากดอลลาร์แข็งค่า และข้อมูลเศรษฐกิจที่ไม่สม่ำเสมอของจีน ด้านราคาทองทรงตัวเหนือระดับ 2000 \$/oz
- ตลาดหุ้นไทยเมื่อวานนี้ปิดที่ 1,580.83 จุด ปรับตัวลง 13.12 จุด (-0.82%) ปรับตัวลงจากแรงขายในหุ้นใหญ่และกลุ่มธนาคารที่ออกมาไม่มีเซอร์ไพรส์บวก รวมถึงยังคงเห็นแรงขายจากนักลงทุนต่างชาติต่อเนื่อง ขณะที่ตลาดสหรัฐเมื่อคืนนี้ ดาวโจนส์ -0.23%, S&P500 -0.01% จากงบไตรมาส 1/23 ที่ออกมาต่ำกว่าตลาดคาด ส่วน Nasdaq +0.03% หนุนโดยหุ้นเทคโนโลยี โดยในวันนี้อาจมองว่าตลาดหุ้นไทยมีโอกาสแกว่ง Sideway to Sideway down ในกรอบแคบหลังปรับตัวลงมาจากระดับทดสอบที่ 1600 จุด โดยเราเชื่อว่า SET อาจเกิด Technical rebound ได้บ้างแต่จะยังแกว่งผันผวน +/- 10 จุด เพื่อรอผลประกอบการ 1Q23 ของกลุ่มธนาคารที่เหลือ หลังรายงานงบ TTB (ดีกว่าตลาดคาด 11%) และ KTB (ดีกว่าตลาดคาด 15%) ประเด็นเพิ่มเติมของกลุ่มธนาคาร คือ กรรมการบริหารของ STARK ลาออก 7 คน และ เลื่อนส่งมอบรอบที่ 2 ทำให้เชื่อว่าเกิดการตั้งสำรองเพิ่มเติมต่อธนาคารขนาดใหญ่ที่ปล่อยสินเชื่อให้กับ STARK อาทิ SCB, KBANK เป็นอีกปัจจัยกดดันดัชนีในวันนี้ กลยุทธ์การลงทุน แนะนำ Trading กลุ่ม Domestic, Earnings play ที่ภาพการฟื้นตัวชัดเจนมากกว่าและผันผวนน้อยกว่ากลุ่ม Global play, Commodities ณ สภาวะตลาดปัจจุบัน เราแนะนำ CPALL (จากแนวโน้มกำไรฟื้นตัวแข็งแกร่ง) ANAN (การประเมินมูลค่ายังถูกอยู่) TTB (งบ 1Q23 ออกมาดีกว่าตลาดและมีแนวโน้มเติบโต) ERW (ราคาหุ้นปรับตัวลงตาม sentiment เชิงลบขณะที่พื้นฐานยังแข็งแกร่ง)

## Fundamental Stock

- **TISCO:** กำไรสุทธิ 1Q23 อยู่ที่ 1,790 ล้านบาท (flat yoy, -1% qoq) สูงกว่าที่เราคาด 5% แต่สอดคล้องกับ Bloomberg consensus ต้นทุนสินเชื่อต่ำหนุนกำไร 1Q23 แต่ต้นทุนเงินสูงขึ้น เราแนะนำ "ซื้อ" ราคาเป้าหมาย 103 บาท อัตราเงินปันผลตอบแทนของ 7.6% ใน FY22 สูงสุดในกลุ่มธนาคาร

## CGS-CIMB : ตัวเลขทางเศรษฐกิจที่ควรติดตาม

- 20 เม.ย. : สหรัฐประกาศตัวเลข Existing Home Sales เดือน มี.ค. จากเดือนก่อนหน้าที่ 4.58 ล้าน
- 23 เม.ย. : ไทยประกาศตัวเลข Customs Exports YoY เดือน มี.ค. จากเดือนก่อนหน้าที่ -4.7%
- 26 เม.ย. : สหรัฐประกาศตัวเลข Wholesale Inventories MoM เดือน มี.ค.
- 27 เม.ย. : สหรัฐประกาศตัวเลข GDP Annualized QoQ ไตรมาส1/23 จากไตรมาสก่อนหน้าที่ 2.6%
- 27 เม.ย. : สหรัฐประกาศตัวเลข Personal Consumption ไตรมาส1/23 จากไตรมาสก่อนหน้าที่ 1.0%
- 27 เม.ย. : สหรัฐประกาศตัวเลข Pending Home Sales MoM เดือน มี.ค. จากเดือนก่อนหน้าที่ 0.8%
- 28 เม.ย. : สหรัฐประกาศตัวเลข Personal Income เดือน มี.ค. จากเดือนก่อนหน้าที่ 0.3%
- 28 เม.ย. : สหรัฐประกาศตัวเลข Personal Spending เดือน มี.ค. จากเดือนก่อนหน้าที่ 0.2%
- 30 เม.ย. : จีนประกาศตัวเลข Manufacturing PMI เดือน เม.ย. จากเดือนก่อนหน้าที่ 51.9

## Market Summary

Market Data	Close	Chg	Chg (%)
SET Index	1,580.73	-13.12	-0.82%
High	1,595.08	1.23	0.08%
Low	1,579.23	-14.62	-0.92%
SET 50 Index	953.80	-7.20	-0.75%
SET 100 Index	2,134.69	-18.37	-0.85%
MAI Index	535.68	-8.64	-1.59%
Volume (m share)	14,685.42		
Value (Btmn)	55,197.95		
P/E (x)	18.93		
DOW JONES	33,897.01	-79.62	-0.23%
NASDAQ	12,157.23	3.82	0.03%
FTSE100	7,898.77	-10.67	-0.13%
JAPAN	28,606.76	-52.07	-0.18%
HONG KONG	20,367.76	-282.75	-1.37%
KOREA	2,575.08	3.99	0.16%
SINGAPORE	3,324.05	14.49	0.44%
MALAYSIA	1,425.07	-7.29	-0.51%
CHINA	3,370.13	-23.20	-0.68%
PHILIPPINES	6,446.35	-18.37	-0.28%
VIETNAM	1,048.98	-6.04	-0.57%
INDONESIA	6,821.81	0.00	0.00%
INDIA	59,567.80	-159.21	-0.27%
SET Daily Trading (THB m)	Buy	Sell	Net
Local Institutions	3,847.23	4,180.86	-333.63
Proprietary Trading	3,621.56	3,547.09	74.47
Foreign Investors	30,710.86	33,492.48	-2,781.62
Local Individuals	17,018.29	13,977.52	3,040.77
Bond Trading - Net (THB m)	Short-term (TTM<1Y)	Long-term (TTM>1Y)	Total
Asset Mgmt. Companies	6,799.03	397.29	7,196.32
Domestic Companies	1,205.40	154.54	1,359.94
Foreign Companies	232.70	-1,243.45	-1,010.75
Total Trading Value	16,855.63	7,649.50	24,505.13
Fixed Income	Close	Chg	Chg (%)
U.S. Bond Yield - 10Y (%)	3.59	-0.04	-1.06%
Commodities			
WTI Crude (Nymex) (US\$/bbl)	79.16	-1.70	-2.10%
Brent Crude (US\$/bbl)	83.12	-1.65	-1.95%
Singapore GRM (US\$/bbl)	2.50	-0.09	-3.47%
Newcastle Coal Spot (US\$/ton)	192.50	4.20	2.23%
Gold Spot (Comex) (US\$/oz)	1995.20	-12.20	-0.61%
Baltic Dry Index	1372.00	4.00	0.29%
CURRENCY			
USD/THB	34.42	0.13	0.38%
USD/JPY	134.67	0.57	0.43%
EUR/USD	1.10	-0.00	-0.08%

Source : Aspen, Bloomberg, ThaiBMA, Datastream

## Technical Pick

**SET Index :** แนวโน้มในระยะสั้นยังมีความเสี่ยงในการปรับตัวลดลงไปทดสอบแนวรับที่ 1570 แต่เป็นจังหวะในการเข้าซื้อ เนื่องจากแนวโน้มหลักยังมีโอกาสปรับตัวเพิ่มขึ้นไปทดสอบแนวต้านที่ 1618 และ 1625 เป็นจังหวะขายทำกำไร

## CPALL

แนวรับ : 64.00 และ 63.00  
แนวต้าน : 66.00 และ 67.00  
STOP LOSS ถ้าราคาหุ้นปิดต่ำกว่า 62.00

## PJW

แนวรับ : 4.66 และ 4.60  
แนวต้าน : 4.80 และ 4.90  
STOP LOSS ถ้าราคาหุ้นปิดต่ำกว่า 4.48

## Technical highlights

**SET Index : แนวโน้มขึ้นทดสอบ 1618 และ 1625 แนวรับ 1570 และ 1560**

ทิศทางตลาด : SET Index ปิดที่ 1,580.73 จุด ลดลง 13.12 จุด มูลค่าการซื้อขาย 55,197 ล้านบาท ตลาดหุ้นไทยเมื่อวานปรับตัวลดลงเกิดสัญญาณขายทางเทคนิคหลุดแนวรับที่ 1585 ลงไป พร้อมด้วยมูลค่าการซื้อขายที่เพิ่มสูงขึ้น โดยมีแนวรับถัดไปที่ 1570

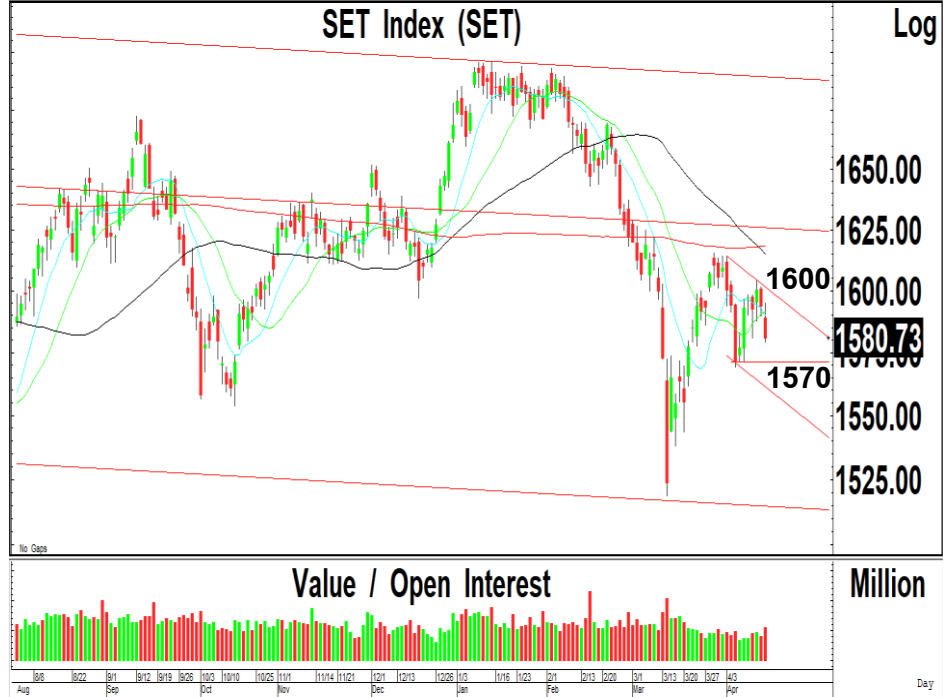

**Daily:** ปรับตัวลดลงจากแรงขายทำกำไรที่แนวต้าน 1600 หลุดแนวรับที่ 1585 ลงไป พร้อมด้วยมูลค่าการซื้อขายที่เพิ่มสูงขึ้น ทำให้แนวโน้มในระยะสั้นยังมีความเสี่ยงในการปรับตัวลดลงไปทดสอบแนวรับถัดไปที่ 1570 แต่เราแนะนำให้ใช้เป็นแนวรับสำคัญสำหรับการเข้าซื้อ เนื่องจากแนวโน้มหลักยังมีโอกาสปรับตัวเพิ่มขึ้นไปเคลื่อนไหวเหนือระดับ 1600 โดยมีแนวต้านถัดไปที่ 1618 และ 1625 เป็นจังหวะขายทำกำไร ในขณะที่การปรับตัวลดลงต่ำกว่า 1570 จะมีแนวรับถัดไปที่ 1560

**กลยุทธ์:** SET Index ถูกขายทำกำไรที่แนวต้าน 1600 ทำให้แนวโน้มในระยะสั้นยังมีความเสี่ยงในการปรับตัวลดลงไปทดสอบแนวรับที่ 1570 แต่เป็นจังหวะในการเข้าซื้อ เนื่องจากแนวโน้มหลักยังมีโอกาสปรับตัวเพิ่มขึ้นไปทดสอบแนวต้านที่ 1618 และ 1625 เป็นจังหวะขายทำกำไร

Most Active Value:		แนวรับ	แนวต้าน
<b>BDMS</b>	แนวรับ 29.50 แนวต้าน 30.50	29.50 / 29.00	30.00 / 30.50
<b>CPALL</b>	แนวโน้มขึ้นทดสอบ 66.00 และ 67.00 แนวรับสำคัญ 62.00	64.00 / 63.00	66.00 / 67.00
<b>AOT</b>	แนวต้าน 73.00 ถ้าทะลุผ่านขึ้นไปได้ แนวต้านถัดไป 75.00 แนวรับ 71.00	71.00 / 70.00	73.00 / 75.00
<b>TISCO</b>	แนวรับ 99.00 ถ้าหลุดแนวรับถัดไป 96.50 แนวต้าน 103	99.00 / 96.50	102 / 103
<b>PTTEP</b>	แนวโน้มลงทดสอบ 154 และ 150 แนวต้าน 160	155 / 154	159 / 160
<b>KBANK</b>	แนวโน้มขึ้นทดสอบ 140 แนวรับ 130	131 / 130	137 / 140
<b>EA</b>	แนวรับสำคัญ 72.00 ถ้าหลุดแนวรับถัดไป 67.00 แนวต้าน 76.00	73.00 / 72.00	75.00 / 76.00
<b>JMT</b>	แนวรับ 39.00 ถ้าหลุดแนวรับถัดไป 37.00 แนวต้าน 42.00 และ 44.00	39.00 / 37.00	42.00 / 42.00
<b>BANPU</b>	แนวโน้มลงทดสอบ 9.50 และ 9.20 แนวต้าน 10.00	9.50 / 9.20	9.80 / 10.00
<b>DELTA</b>	แนวต้าน 970-980 แนวรับ 940 และ 920	940 / 920	970 / 980

## CP AII (CPALL TB; THB 64.00) – ชื้อ

- แนวรับ : 64.00 และ 63.00
- แนวต้าน : 66.00 และ 67.00
- ราคาหุ้นปรับตัวเพิ่มขึ้นเกิดสัญญาณซื้อทางเทคนิค พร้อมด้วยปริมาณการซื้อขายที่เพิ่มสูงขึ้น หลังจากปรับตัวเพิ่มขึ้นไปเคลื่อนไหวเหนือเส้นค่าเฉลี่ย 200 วัน ทำให้แนวโน้มหลักยังมีโอกาสปรับตัวเพิ่มขึ้นต่อเนื่อง
- MACD ปรับตัวเพิ่มขึ้นเหนือเส้นค่าเฉลี่ยทดสอบระดับ 0 เครื่องมือทางเทคนิคชี้วัดแนวโน้มขึ้นปรับตัวเพิ่มขึ้นเหนือแนวโน้มลง RSI ปรับตัวเพิ่มขึ้นทดสอบระดับ 60
- แนะนำซื้อ CPALL โดยมีแนวรับที่ 64.00 และ 63.00 เพื่อคาดหวังการปรับตัวเพิ่มขึ้นไปทดสอบแนวต้านที่ 66.00 และ 67.00 เป็นจุดขายทำกำไร
- STOP LOSS ถ้าราคาหุ้นปิดต่ำกว่า 62.00

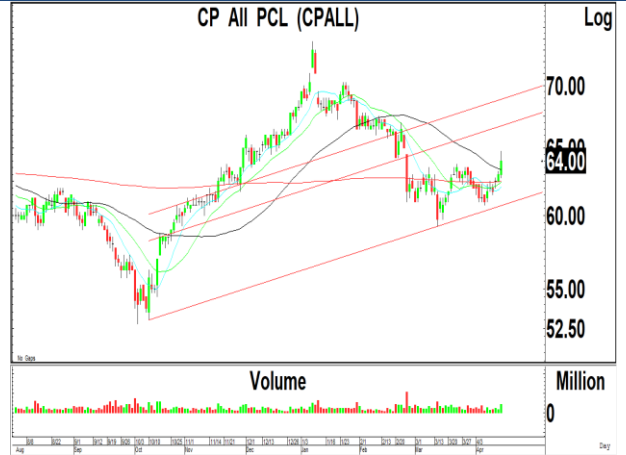

## Panjawattan Plastic (PJW TB; THB 4.66) – ชื้อ

- แนวรับ : 4.66 และ 4.60
- แนวต้าน : 4.80 และ 4.90
- ราคาหุ้นปรับตัวเพิ่มขึ้นเกิดสัญญาณฟื้นตัวทางเทคนิค พร้อมด้วยปริมาณการซื้อขายที่เพิ่มขึ้นต่อเนื่อง หลังจากปรับตัวเพิ่มขึ้นไปเคลื่อนไหวเหนือเส้นค่าเฉลี่ย 200 วัน ทำให้แนวโน้มหลักยังมีโอกาสปรับตัวเพิ่มขึ้นต่อเนื่อง
- MACD ปรับตัวเพิ่มขึ้นเหนือเส้นค่าเฉลี่ยในแดนบวก เครื่องมือทางเทคนิคชี้วัดแนวโน้มขึ้นเคลื่อนไหวเหนือแนวโน้มลง RSI ปรับตัวเพิ่มขึ้นเหนือระดับ 60
- แนะนำซื้อ PJW โดยมีแนวรับที่ 4.66 และ 4.60 เพื่อคาดหวังการปรับตัวเพิ่มขึ้นไปทดสอบแนวต้านที่ 4.80 และ 4.90 เป็นจุดขายทำกำไร
- STOP LOSS ถ้าราคาหุ้นปิดต่ำกว่า 4.48

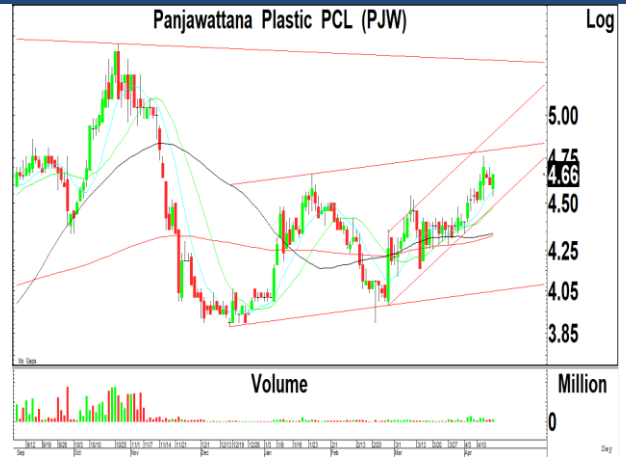

### Trading Pick Follow up:

		แนวรับ	แนวต้าน
<b>KAMART</b>	แนวโน้มขึ้นทดสอบ 9.50 และ 9.80 แนวรับสำคัญ 8.45	8.70 / 8.45	9.50 / 9.80
<b>TMI</b>	แนวโน้มขึ้นทดสอบ 2.40 และ 2.50 แนวรับสำคัญ 2.08	2.24 / 2.18	2.40 / 2.50
<b>MASTER</b>	แนวโน้มขึ้นทดสอบ 95.00 และ 97.00 แนวรับสำคัญ 86.00	87.00 / 86.00	92.00 / 95.00
<b>RSP</b>	แนวโน้มขึ้นทดสอบ 3.30 และ 3.40 แนวรับสำคัญ 2.90	2.98 / 2.90	3.30 / 3.40
<b>TCMC</b>	แนวโน้มขึ้นทดสอบ 2.30 และ 2.44 แนวรับสำคัญ 1.99	1.99 / 1.90	2.20 / 2.30
<b>GLORY</b>	แนวโน้มขึ้นทดสอบ 4.78 และ 5.00 แนวรับสำคัญ 4.10	4.36 / 4.28	4.78 / 5.00
<b>COM7</b>	แนวโน้มขึ้นทดสอบ 29.50 และ 30.50 แนวรับสำคัญ 26.50	28.25 / 28.00	29.50 / 30.50
<b>WARRIX</b>	แนวโน้มขึ้นทดสอบ 12.00 และ 12.60 แนวรับสำคัญ 10.60	10.80 / 10.60	12.00 / 12.60

## Thailand Derivative Market

### SET50 Index Futures

S50M23:951.70 ปรับตัวลดลงเกิดสัญญาณขายทางเทคนิคลงไปทดสอบแนวรับสำคัญของเส้นค่าเฉลี่ย 200 ชั่วโมงที่ 952 ถ้าปรับตัวลดลงต่ำกว่า 950 ลงไป จะมีโอกาสปรับตัวลดลงต่อเนื่องไปทดสอบแนวรับถัดไปที่ 944 และ 940 ในขณะที่การฟื้นตัวเหนือแนวรับที่ 950-952 จะมีโอกาสปรับตัวเพิ่มขึ้นไปทดสอบแนวต้านที่ 965-968 และมีแนวต้านสำคัญที่ 974

แนวรับ : 950 และ 944

แนวต้าน : 960 และ 965

คำแนะนำ: เราแนะนำให้ Open Long ใน S50M23 ที่แนวรับ 952-955 เพื่อคาดหวังการปรับตัวเพิ่มขึ้นไปทดสอบแนวต้านที่ 968 และ 973

**STOP LOSS** สถานะ Long ถ้าปรับตัวลดลงไปเคลื่อนไหวต่ำกว่า 950

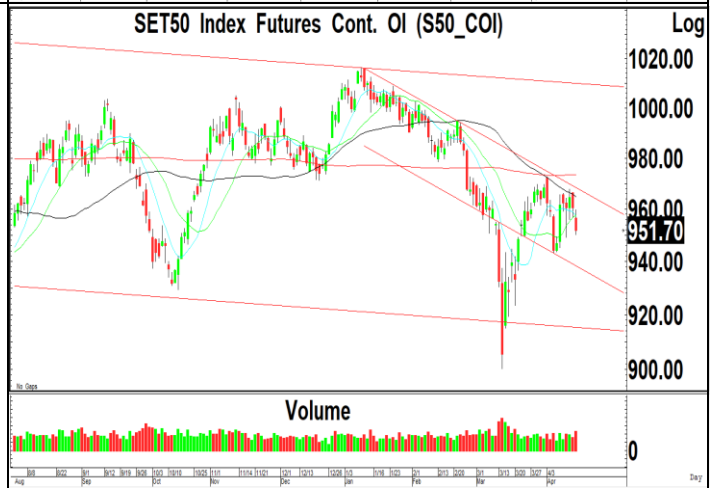
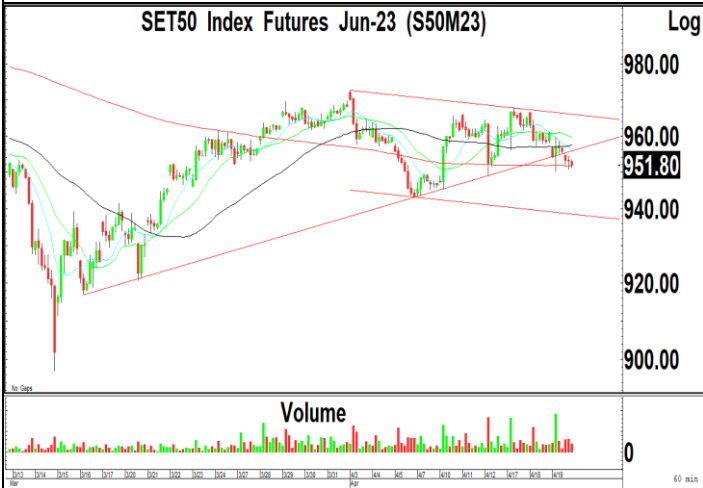
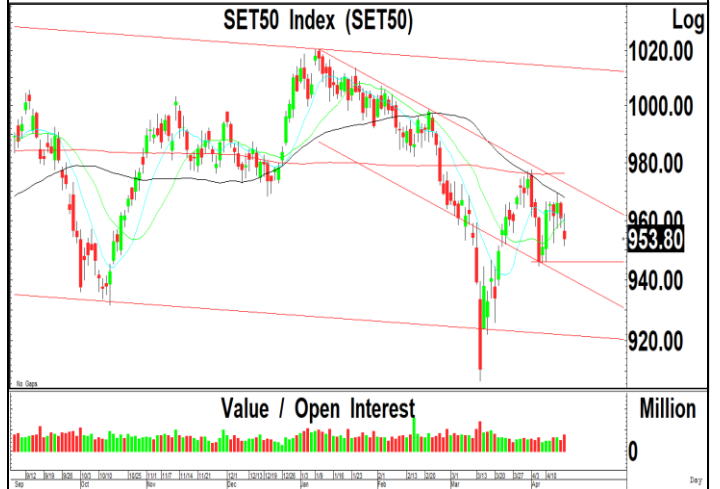

## Thailand Derivative Market

**Spot Gold:1994** ราคาทองคำปรับตัวเพิ่มขึ้นไปไปทดสอบแนวต้านที่ 2000 หลังจากถูกขายทำกำไรลงไปที่ทดสอบแนวรับที่ 1980 ทำให้แนวโน้มในระยะสั้นมีความเสี่ยงในการปรับตัวลดลงไปทดสอบแนวรับที่ 1970-1980 ถ้าหลุดจะมีโอกาสปรับตัวลดลงต่อเนื่องไปทดสอบแนวรับถัดไปที่ 1900 โดยมีแนวต้านสำคัญที่ 2030 ในขณะที่ค่าเงินบาทปรับตัวลดลงหลังจากทดสอบแนวต้านที่ 34.50 และมีแนวรับถัดไปที่ 34.00

**แนวรับ** : 2000 และ 1970

**แนวต้าน** : 2030 และ 2040

**คำแนะนำ:** เราแนะนำให้ Open Short ใน GOM23 ที่แนวต้าน 2030 เพื่อคาดหวังการปรับตัวลดลงไปทดสอบแนวรับที่ 2000 และ 1970

**STOP LOSS** สถานะ Short ถ้า GOM23 ปรับตัวเพิ่มขึ้นเหนือ 2050

**GF10J23** แนวรับ 32500 และมีแนวต้าน 33000

10 Baht Gold Futures Cont. OI (GF10\_COI)



Gold Spot Price,RT (IQXGL)

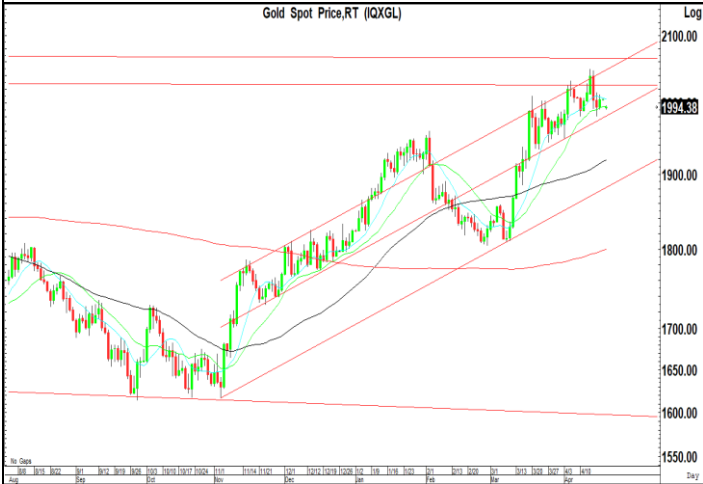

US Dollar/Thai Baht,RT (IQXUSTB)

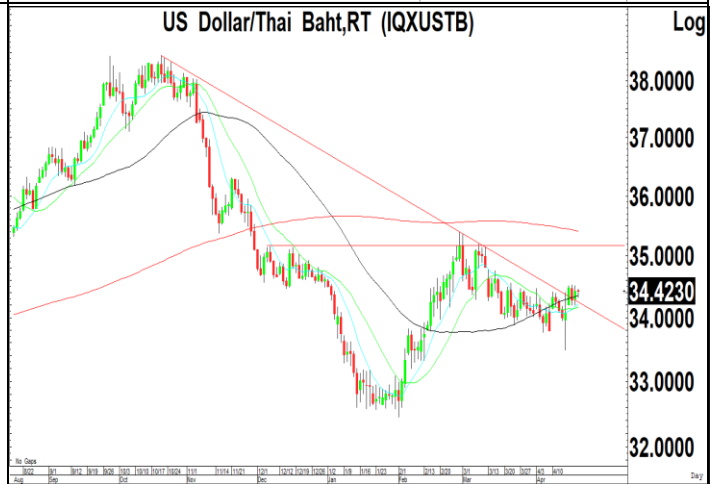

## Thailand Derivative Market

<p><b>DELTAM23</b></p> <p>ราคาหุ้นปรับตัวเพิ่มขึ้นไปทดสอบแนวต้านที่ 970 หลังจากปรับตัวลงไปทดสอบแนวรับที่ 920 แล้วฟื้นตัวกลับขึ้นไป ซึ่งเราแนะนำให้ระวังการปรับตัวเพิ่มขึ้นเหนือระดับ 970 น่าจะมีแรงขายทำกำไรในระยะสั้น โดยมีแนวรับที่ 900 และ 870 แต่ถ้าทะลุผ่านแนวต้านที่ 980 ขึ้นไป แนวต้านถัดไป 1000</p> <p>แนวรับ : 920 และ 900 แนวต้าน : 970 และ 980</p> <p>คำแนะนำ: เราแนะนำให้ Open Short ใน DELTAM23 ที่แนวต้าน 960-970 เพื่อคาดหวังการปรับตัวลดลงไปทดสอบแนวรับที่ 920 และ 900</p> <p><b>STOP LOSS</b> สถานะ Short ถ้า DELTAM23 ปรับตัวเพิ่มขึ้นเหนือ 980</p>	<p><b>Delta Electronics (Thailand) PCL (DELTA)</b> Log</p> <p>972.00 800.00 600.00 500.00</p>
<p><b>PTTEPM23</b></p> <p>ราคาหุ้นปรับตัวลดลงเกิดสัญญาณขายทางเทคนิคที่แนวต้านของกรอบแนวโน้มขาลงที่ 160-162 ซึ่งเราแนะนำให้ใช้เป็นจังหวะขายทำกำไรสถานะ Long ทำให้แนวโน้มของราคาหุ้นยังมีความเสี่ยงในการปรับตัวลดลงไปทดสอบแนวรับที่ 154 และ 150 แต่มีแนวต้านสำคัญที่ 166 ถ้าทะลุผ่านขึ้นไปได้ แนวต้านถัดไป 174</p> <p>แนวรับ : 154 และ 150 แนวต้าน : 160 และ 162</p> <p>คำแนะนำ: เราแนะนำให้ Open Short ใน PTTEPM23 ที่แนวต้าน 160 เพื่อคาดหวังการปรับตัวลดลงไปทดสอบแนวรับที่ 154 และ 150</p> <p><b>STOP LOSS</b> สถานะ Short ถ้า PTTEPM23 ปรับตัวเพิ่มขึ้นเหนือ 164</p>	<p><b>PTT Exploration &amp; Production PCL (PTTEP)</b> Log</p> <p>180.00 158.00 140.00</p>
<p><b>KTCM23</b></p> <p>ราคาหุ้นปรับตัวลดลงจากแรงขายทำกำไรหลังจากปรับตัวเพิ่มขึ้นไปทดสอบแนวต้านที่ 57.00 ในขณะที่แนวโน้มของราคาหุ้นยังมีโอกาสปรับตัวเพิ่มขึ้นไปทดสอบแนวต้านที่ 57.00 และ 58.00 โดยมีแนวรับที่ 54.00 และ 52.50 เป็นแนวรับสำคัญ เราจึงแนะนำให้ใช้เป็นจังหวะ Open Long</p> <p>แนวรับ : 54.00 และ 53.50 แนวต้าน : 57.00 และ 58.00</p> <p>คำแนะนำ: เราแนะนำให้ Open Long ใน KTCM23 ที่แนวรับ 54.00 เพื่อคาดหวังการปรับตัวเพิ่มขึ้นไปทดสอบแนวต้านที่ 57.00 และ 58.00</p> <p><b>STOP LOSS</b> สถานะ Long ถ้า KTCM23 ปรับตัวลดลงต่ำกว่า 52.50</p>	<p><b>Krungthai Card PCL (KTC)</b> Log</p> <p>60.00 57.50 55.00 53.75 52.50 50.00</p>



## ข่าวเด่นรอบวัน

<b>STARK</b>	<p>STARK เสี่ยงผิติดหนี้ KBANK-SCB โดน</p> <p>ช็อก! บอร์ด STARK ลากออกยกชุด 7 ราย วงในอึ้ง การเงินมีปัญหา แว "เสี่ยงผิติดหนี้" KBANK โดนอ่วม SCB พ่วงด้วย จับตาดับฝันแจ้จ้งบปี ขณะที่ KBANK รอบบริษัทชี้แจงตลาดหลักทรัพย์เป็นลายลักษณ์อักษร ชี้ถ้าเบี่ยงจริงอาจต้องตั้งสำรองเพิ่ม เจาะงบการเงิน 9 เดือน 2565 STARK พบรายได้เพิ่ม แต่กระแสเงินไม่เข้า ระยะเวลาเก็บหนี้ 210 วัน เจ้าหนี้-ลูกหนี้การค้าเพียบ -ทันหุ้น</p>
<b>OR</b>	<p>OR มารีจิ้นทะยาน อเมซอนขวดสูดอิติ</p> <p>เบอร์ 1 OR ระบายเหล็กช่วงสงกรานต์ น้ำมันเจีฟพุ่งเกิน 100% ขณะที่ยอดขายในปั้มสูงรับการเดินทางฟรี ค่าการตลาด 1.80 บาทดีขึ้น มั่นใจผลงานดี ระบุมาจากสายเทรดเดอร์เข้าใจการจัดการสต็อกเพิ่มกำไร เดินหน้าเพิ่มมารีจิ้นอเมซอน ผ่านโปรแกรมลดต้นทุน 15% ینگกาแพชวดแรงขายดีเกินคาด 3 เท่า -ทันหุ้น</p>
<b>SAT</b>	<p>SAT ยานยนต์คัมแบ็ก รถไฟฟ้าทำเงินรอยล.</p> <p>SAT มั่นใจปีนี้โตกว่าอุตสาหกรรมที่จะเติบโตจากปีก่อน 1-3.5% จอมอบออเดอร์กว่า 400-500 ล้านบาท ธุรกิจยานยนต์ไฟฟ้าทำเงินปีนี้มีมอรถสามล้อไฟฟ้ากว่า 100-200 คัน โยกรายได้กว่า 100 ล้านบาท คาดปีหน้าโตเท่าตัว แยมลูกค้าเซเวน-โลตัสให้งาน ร่วมมือ WICE ทำศูนย์กระจายสินค้าชัดเจนปีนี้ -ทันหุ้น</p>
<b>VIBHA</b>	<p>VIBHA ค่าประกันหนุน ลุยศูนย์ IVF รับต่างชาติ</p> <p>VIBHA รับโชคขึ้นค่ารักษาประกันสังคม ดันรายได้เพิ่ม 5% จากพอร์ตประกันสังคมที่มีผู้ประกันตน กว่า 5 แสนราย ระบุคนไข้ OPD และ IPD พื้นตัวแกร่ง เดินหน้าศูนย์บริการ IVF ทำการตลาดรับต่างชาติ มั่นใจรายได้ปีนี้เติบโต 10% เทียบกับปีปกติ ส่วนการระบาดโควิดในปัจจุบันยังไม่รวมในประมาณการ ส่วนโรงพยาบาลวิภาวดี ออมตะ พานทอง อยู่ระหว่างหาผู้ร่วมทุน -ทันหุ้น</p>
<b>ILM</b>	<p>ILM แวไตรมาส 2 โตต่อ เฟอริเจอร์แต่งบ้านดี</p> <p>ILM จัดโปรหนุ่ยยอดขาย มั่นใจไตรมาส 2/2566 โตต่อเนื่อง มองแนวโน้มธุรกิจเฟอริเจอร์ ของตงแต่งบ้านปีนี้ขยายตัวดี ล่าสุดจับมือ "แฟลช เอ็กซ์เพรส" ลุยธุรกิจขนส่งและประกอบติดตั้งสินค้า เตรียมให้บริการไตรมาส 4/2566 -ทันหุ้น</p>
<b>CHASE</b>	<p>CHASE รุกนอนแบงก์ มีลุ้นควาสัญญาใหม่</p> <p>CHASE แยม Q1/2566 ผลงานเด่น หลังเร่งเครื่องซื้อหนี้ใหม่เติมพอร์ตเพิ่ม พร้อมใส่เกียร์ลุยประมูลหนี้ด้อยมูลค่าใหม่ต่อเนื่อง เตรียมเงินรองรับพันล้านบาท ด้านติดตามทวงถามแนวโนมดี มีลุ้นควาสัญญาใหม่กลางปีนี้ วางเป้ารายได้ปี 2566 โตไม่ต่ำกว่า 15% จากปีก่อนตามเป้า -ทันหุ้น</p>
<b>ATP30</b>	<p>ATP30 โมเดลใหม่สู่พลังงาน บันชัพหลายเซนทรอัสอีวี</p> <p>"ปิยะ เตชากุล" บิ๊ก ATP30 ศึกษาโมเดลธุรกิจใหม่ พุ่งเป้าสู่พลังงาน หวังเป็นชัพหลายเซนทรอัสอีวีครบวงจร ทั้งติดตั้งโซลาร์รูฟท็อป ตั้งสถานีชาร์จ มองโอกาสเพียบ ชี้ในอนาคตเทรนด์ลดปล่อยก๊าซเรือนกระจกกระแสทั่วโลกให้ความสำคัญ พร้อมเดินหน้าเพิ่มรถอีวีเป็น 30 คัน จากปัจจุบัน 5 คัน -ทันหุ้น</p>

ข่าวเด่นรอบวัน	
<b>HMPRO</b>	<p>HMPRO อานิสงส์หนาร้อน ยอดขายเครื่องใช้ไฟฟ้าพุ่ง</p> <p>HMPRO ลุยขยายสาขาเสริมแกร่งเป้าสิ้นปีแตะ 127 สาขา ด้วยงบลงทุนกว่า 8 พันล้านบาท มั่นใจผลงานพ้นจากการท่องเที่ยวหนุน คาดตัวเลขยอดขายสาขาเดิมโตระดับ 5% มองไตรมาส 2/2566 รับอานิสงส์หนาร้อน หนุนยอดขายเครื่องใช้ไฟฟ้าพุ่ง –ทันหุ้น</p>
<b>BLC</b>	<p>BLC จ่อไอพีโอขยายธุรกิจฯ ลุ้นเทรด Q3-ปีผลงานแกร่ง</p> <p>BLC เดินหน้าเซ็นไอพีโอ 150 ล้านบาท เสริมแกร่งระยะยาว คาดเข้าเทรด SET ได้ไม่เกินต้น Q3/2566 ด้านผู้บริหาร "ภก.สุวิทย์ งามภูพันธ์" เผยแผนนำเงินระดมทุนสร้างโรงงานผลิตยาใหม่แบบพ่วงรูปที่อป อู่ฐานโกยเงินเพิ่ม ส่วนปี 2566 วางหมากปัมผลงานโตต่อเนื่อง รับพอร์ตยาใหม่ขยายตัว –ทันหุ้น</p>
<b>AAI</b>	<p>AAI สินค้าใหม่-ออเดอร์หนุน ลุยลงทุนต่อยอด-เป้า 8.70 บ.</p> <p>AAI คำสั่งซื้ออาหารสัตว์พื้น ร่วมพัฒนาผลิตภัณฑ์ใหม่กับลูกค้าหนุนรายได้งวดไตรมาส 2/2566 เติบโต มั่นใจควบคุมต้นทุนการดำเนินงานได้อย่างมีประสิทธิภาพ เดินหน้าแผนก่อสร้างคลังสินค้าอัตโนมัติรองรับคำสั่งซื้อระยะกลาง-ยาว –ทันหุ้น</p>
<b>M</b>	<p>M ครึ่งปีแรกยอดเข้าเป้า คุมต้นทุน-อัดโปรกระตุ้น</p> <p>M มั่นใจยอดขายต่อสาขาช่วงครึ่งแรกของปี 2566 โต เฉลี่ยไตรมาสละ 10% ตามเป้า มั่นใจทั้งปี 2566 รายได้รวมโต 15% ย้ำคุมต้นทุนวัตถุดิบได้อย่างมีประสิทธิภาพ รักษาศักยภาพการทำกำไรขั้นต้น (GMP) ไว้ในระดับที่เหมาะสม –ทันหุ้น</p>
<b>MTC</b>	<p>MTC จ่อออกหุ้นกู้ 2.5 หมื่นล. ลุยปล่อยสินเชื่อต้นพอร์ตโต</p> <p>MTC เตรียมระดมเงิน 2.5 หมื่นล้านบาท เดินหน้าปล่อยสินเชื่อ หนุนพอร์ตปีนี้โต 20% ตามแผน เพื่อไปสู้เป้าหมายภายในปี 2569 พอร์ตสินเชื่อแตะระดับ 2 แสนล้านบาท ลุยขยายสาขาเพิ่ม 600 สาขา เป้าปีนี้ชน 7,200 สาขา ด้านผู้ถือหุ้นไฟเขียวจ่ายปันผลปี 2565 อัตรา 0.95 บาทต่อหุ้น ขึ้นเครื่องหมาย XD วันที่ 27 เม.ย. – ทันหุ้น</p>
<b>LEO</b>	<p>LEO ลุยธุรกิจใหม่มาร์จินสูง คว้างบพันล้านซื้อกิจการ</p> <p>บิ๊กบอส LEO "เกตติวิทย์ สิทธิสุนทรวงศ์" มั่นใจปีนี้โตต่อเนื่อง รุกหนักธุรกิจใหม่ Non Freight ปัมมาร์จินสูงถึง 40-45% ทุ่มงบ 800-1,000 ล้านบาท เดินหน้าลงทุนซื้อกิจการ-ร่วมทุนพันธมิตรเพิ่ม ผลักดันผลงานโตก้าวกระโดด –ทันหุ้น</p>
<b>DOD</b>	<p>DOD ลงทุน 90 ล. ขาย PP-RO-หุ้นกู้</p> <p>DOD ซื้อบริษัทย่อยทุ่มงบ 90 ล้านบาท ซื้อหุ้น AWL หวังผลตอบแทนไม่น้อยกว่า 30% ต่อปี คืนทุนไม่เกิน 5 ปี ฟากผู้ถือหุ้นไฟเขียวเพิ่มทุนจดทะเบียน 71.94 ล้านบาท รองรับการผลิต PP-RO และการใช้สิทธิ DOD-W2 พร้อมลดต้นทุนอีก 500 ล้านบาท –ทันหุ้น</p>



## NVDR Trading

ประจำวัน 19 เมษายน 2566

NVDR TOP Value			
Top 25 NVDR Net Buy		Top 25 NVDR Net Sell	
1. PTTEP	136,713,704	1. EA	-384,422,033
2. MINT	122,812,487	2. TISCO	-319,029,271
3. WHA	82,452,110	3. PTT	-274,851,787
4. SAWAD	82,097,375	4. DELTA	-242,274,370
5. BCH	74,801,050	5. CPALL	-233,843,770
6. KTB	57,447,437	6. JMART	-201,563,796
7. CRC	42,139,595	7. SCB	-171,675,167
8. AMATA	41,775,894	8. GULF	-152,493,288
9. MTC	39,253,925	9. CBG	-128,704,420
10. AP	38,987,160	10. BDMS	-122,718,475
11. ADVANC	38,226,200	11. TIDLOR	-117,657,905
12. AOT	34,807,104	12. KBANK	-110,406,343
13. BTS	30,917,375	13. IVL	-104,853,567
14. AH	28,038,061	14. HANA	-94,003,310
15. MOSHI	25,024,825	15. SCC	-90,008,358
16. BCPG	21,787,660	16. HMPRO	-89,845,694
17. SICT	19,354,570	17. BH	-79,514,640
18. MAKRO	16,241,286	18. SINGER	-75,524,457
19. PRI	16,202,975	19. KTC	-73,553,390
20. SISB	16,007,150	20. GPSC	-68,201,588
21. KLINIQ	15,300,475	21. BGRIM	-60,700,150
22. CHG	15,140,059	22. INTUCH	-57,760,096
23. TOP	14,592,391	23. MASTER	-55,947,475
24. SVI	13,524,630	24. TRUE	-54,793,733
25. SSP	11,367,585	25. SPALI	-50,790,570

NVDR TOP Volume			
Top 25 NVDR Net Buy		Top 25 NVDR Net Sell	
1. GTV	39,384,300	1. IRPC	-16,899,190
2. WHA	18,631,300	2. JMART	-9,727,020
3. PSG	6,503,300	3. BWG	-9,398,900
4. TTB	5,196,101	4. PTT	-8,804,398
5. CHG	4,114,110	5. TRUE	-6,875,441
6. BTS	4,015,800	6. AWC	-6,566,449
7. MINT	3,890,602	7. HMPRO	-6,406,781
8. BCH	3,480,800	8. TRC	-5,983,000
9. KTB	3,420,529	9. EA	-5,135,180
10. MORE	3,414,100	10. TIDLOR	-4,984,949
11. AP	3,189,100	11. SINGER	-4,604,390
12. SIRI	2,457,200	12. ESSO	-4,490,899
13. TMI	2,294,999	13. BDMS	-4,154,000
14. GLORY	2,204,900	14. GUNKUL	-3,745,940
15. BCPG	2,110,500	15. CPALL	-3,666,295
16. AMATA	1,799,101	16. SHR	-3,540,095
17. SICT	1,668,700	17. TISCO	-3,187,582
18. SAWAD	1,453,400	18. GRAND	-3,160,900
19. SVI	1,306,700	19. IVL	-3,059,751
20. SSP	1,171,600	20. WAVE	-2,860,600
21. KSL	1,080,700	21. GULF	-2,852,550
22. QH	1,057,000	22. TU	-2,567,195
23. MTC	1,054,400	23. SPALI	-2,233,100
24. CRC	959,501	24. STGT	-2,191,123
25. AAV	892,100	25. SPRC	-2,185,549

ยอดสะสม 5 วันย้อนหลัง 11 เมษายน - 19 เมษายน 2566

NVDR TOP Value			
Top 25 NVDR Net Buy		Top 25 NVDR Net Sell	
1. BH	423,494,777	1. KBANK	-1,953,380,917
2. OR	323,514,476	2. SCB	-794,132,470
3. WHA	284,870,075	3. TISCO	-595,516,956
4. BCH	283,201,074	4. DELTA	-536,826,312
5. CPN	281,282,249	5. TU	-486,065,303
6. BDMS	247,162,226	6. KTB	-453,458,371
7. CRC	240,963,572	7. EA	-391,718,979
8. SAWAD	224,510,053	8. CPALL	-390,987,838
9. LH	192,969,655	9. COM7	-339,825,604
10. AMATA	152,592,555	10. JMART	-308,639,410
11. MASTER	135,055,565	11. BANPU	-259,828,618
12. AH	130,186,034	12. IVL	-237,094,679
13. SIRI	120,888,189	13. GLOBAL	-183,436,578
14. BEM	109,315,957	14. HANA	-171,301,041
15. RCL	103,031,773	15. INTUCH	-171,000,278
16. BTS	101,405,958	16. BCP	-154,152,060
17. JMT	87,742,380	17. TTB	-153,480,318
18. AP	86,057,460	18. TRUE	-152,664,589
19. ADVANC	85,779,577	19. THG	-141,621,583
20. BCPG	76,003,646	20. CBG	-115,022,570
21. MTC	75,882,258	21. TIDLOR	-110,806,698
22. KCE	65,152,084	22. PR9	-105,482,440
23. GTV	59,309,150	23. PTT	-100,049,148
24. EGCO	58,691,741	24. SPALI	-96,965,551
25. KLINIQ	56,716,544	25. IRPC	-92,302,354

NVDR TOP Volume			
Top 25 NVDR Net Buy		Top 25 NVDR Net Sell	
1. GTV	213,742,200	1. TTB	-107,494,970
2. SIRI	66,680,767	2. NEWS	-80,319,302
3. WHA	64,174,183	3. IRPC	-37,813,254
4. PSG	37,410,194	4. TU	-35,552,257
5. GRAND	24,246,800	5. TRC	-30,657,300
6. LH	19,472,554	6. KTB	-26,541,395
7. OR	14,672,591	7. BANPU	-26,177,083
8. BTS	13,241,852	8. TRUE	-18,905,811
9. BCH	13,163,724	9. BWG	-18,441,900
10. BEM	12,163,022	10. JMART	-14,763,232
11. VGI	11,162,900	11. KBANK	-14,598,202
12. YONG	11,143,250	12. WAVE	-12,965,699
13. TMI	9,492,999	13. COM7	-12,275,689
14. BDMS	8,154,195	14. SHR	-11,626,488
15. MENA	8,029,500	15. GLOBAL	-10,382,801
16. AWC	7,555,687	16. ERW	-8,481,331
17. BCPG	7,333,231	17. ETC	-8,380,900
18. AP	7,010,200	18. SCB	-7,619,973
19. AMATA	6,583,436	19. IVL	-6,989,248
20. CRC	5,392,597	20. SUPER	-6,951,324
21. GLORY	4,891,980	21. CPALL	-6,194,482
22. CHG	4,309,779	22. TISCO	-5,913,206
23. ARIP	4,001,700	23. PLANB	-5,834,600
24. AH	3,998,908	24. PR9	-5,602,300
25. CPN	3,995,002	25. EA	-5,268,717

## ข้อมูลแบบรายงานการเปลี่ยนแปลงการถือหลักทรัพย์ของผู้บริหาร (แบบ 59) Change by Management

Date of report		19 April, 2023		Source : กลต. (SEC)			
ชื่อบริษัท	ชื่อผู้บริหาร	วิธีการได้มา/จำหน่าย	ประเภทหลักทรัพย์	วันที่ได้มา/จำหน่าย	จำนวน	ราคา	
EP	นาย ยุทธ ชินสุภคกุล	ซื้อ	หุ้นสามัญ	12/04/2566	5,000	3.26	
EP	นาย ยุทธ ชินสุภคกุล	ซื้อ	หุ้นสามัญ	17/04/2566	50,000	3.24	
PIMO	นาย ปภัสร์ อธิธิโรจนกุล	ซื้อ	ใบสำคัญแสดงสิทธิที่จะซื้อหุ้น	17/04/2566	500,000	0.05	
PIMO	นางสาว สิริรัตน์ อธิธิโรจนกุล	ซื้อ	ใบสำคัญแสดงสิทธิที่จะซื้อหุ้น	17/04/2566	500,000	0.06	
PIMO	นางสาว นริรัตน์ อธิธิโรจนกุล	ซื้อ	ใบสำคัญแสดงสิทธิที่จะซื้อหุ้น	17/04/2566	563,300	0.07	
RS	นาย สุรัชย์ เขษมรัฐโชติศักดิ์	ซื้อ	หุ้นสามัญ	17/04/2566	200,000	15.33	
SEAFCO	นาย ณรงค์ ทัดสินนิพันธ์	ซื้อ	หุ้นสามัญ	17/04/2566	11,000	3.71	
TSTE	นาย ประภาส ชูติमारพันธ์	ซื้อ	หุ้นสามัญ	17/04/2566	10,000	8.40	
BTG	นาย สมชาย สุภพิดิพร	ขาย	หุ้นสามัญ	12/04/2566	37,500	26.25	
NCAP	นาย อมรยศ พานิช	ขาย	หุ้นสามัญ	07/04/2566	26,900	3.72	
NCAP	นาย อมรยศ พานิช	ขาย	หุ้นสามัญ	07/04/2566	26,900	3.72	Revoked by Reporter
SICT	นาย นัยวุฒิ วงษ์โคเมท	ขาย	หุ้นสามัญ	11/04/2566	668,200	10.20	

## ข้อมูลการขายชอร์ต

19/Apr/2566

หลักทรัพย์	ปริมาณหุ้นที่ขายชอร์ต (หุ้น)	มูลค่าการขายชอร์ต (บาท)	%ปริมาณการขายชอร์ต	%มูลค่าการขายชอร์ต
1 WORK	27200	465,120.00	44.81	44.86
2 TPIPP	286300	955,458.00	33.88	33.95
3 THANI	1315600	4,966,008.00	33.44	33.39
4 BAY	31600	940,100.00	29.42	29.41
5 MEGA-R	486100	21,062,975.00	28.59	28.6
6 ERW	4324900	20,665,108.00	27.74	27.81
7 VIBHA	279400	738,282.00	26.77	26.85
8 AAV	5415800	14,954,040.00	26.76	26.81
9 UNIQ	34600	130,476.00	26.64	26.7
10 TIPH	174900	7,225,675.00	26.29	26.38
11 SCCC	58000	7,670,050.00	25.57	25.6
12 ITD	1268600	2,043,323.00	25.13	25.17
13 GFPT	309700	3,581,740.00	23.28	23.35
14 ASP	202100	567,246.00	23.04	23.07
15 VIBHA-R	226800	598,782.00	21.73	21.78
16 TU	5626600	78,852,630.00	21.25	21.24
17 PTL-R	150100	2,551,330.00	21.19	21.19
18 TTB	31274700	44,410,074.00	20.25	20.28
19 SCCC-R	45000	5,946,250.00	19.84	19.84
20 DCC	1149200	2,645,808.00	19.52	19.47
21 CPF-R	3231700	67,759,150.00	19.3	19.31
22 SGP	51500	453,230.00	19.07	19.08
23 KTC-R	1539200	83,876,175.00	19	19.03
24 TASCO	571300	11,319,730.00	18.77	18.76
25 PTT	6946900	217,090,625.00	18.69	18.71
26 HANA-R	1239000	60,289,700.00	18.61	18.63
27 BEM	3608400	32,509,540.00	18.39	18.38
28 SUPER	11276400	7,339,295.00	18.41	18.23
29 BAFS	110200	3,391,150.00	17.67	17.78
30 SCC	426800	132,300,900.00	17.44	17.42
31 LH	2766500	27,203,195.00	17.36	17.41
32 TU-R	4525900	63,364,500.00	17.09	17.07
33 EGCO-R	129100	20,842,850.00	17.05	17.04
34 RBF-R	145100	1,614,620.00	16.85	16.84
35 GPSC-R	1202200	79,106,825.00	16.53	16.54
36 TCAP-R	1201500	50,808,075.00	16.5	16.46
37 HMPRO-R	3631900	50,851,690.00	15.74	15.7
38 MAJOR-R	308100	5,135,420.00	15.62	15.65
39 BANPU	19692600	188,380,545.00	15.55	15.49
40 CBG-R	1720100	143,862,150.00	15.31	15.42
41 KCE-R	807800	35,929,750.00	15.33	15.36
42 TKS	271400	2,899,630.00	15.24	15.29
43 SUSCO-R	170400	611,450.00	15.1	15.09
44 BTS-R	5258900	40,278,140.00	15.02	15
45 CK-R	326900	6,861,750.00	14.95	14.98

หลักทรัพย์	ปริมาณหุ้นที่ขายชอร์ต (หุ้น)	มูลค่าการขายชอร์ต (บาท)	%ปริมาณการขายชอร์ต	%มูลค่าการขายชอร์ต
46 SPRC-R	1089800	11,280,090.00	14.8	14.79
47 BGRIM	1051600	41,247,825.00	14.73	14.75
48 SYNEX	31200	435,740.00	14.55	14.68
49 TQM-R	89600	2,875,775.00	13.98	14
50 SPALI	595300	13,557,690.00	13.75	13.76
51 KBANK	1574900	208,057,350.00	13.75	13.75
52 IRPC-R	14727800	35,568,080.00	13.72	13.72
53 BBI	56100	322,415.00	13.52	13.58
54 CPF	2258200	47,328,040.00	13.49	13.49
55 JUBILE	10300	254,480.00	13.5	13.48
56 BYD-R	616900	5,317,430.00	13.45	13.47
57 BEC-R	434900	3,862,030.00	13.38	13.36
58 UBE	316000	420,280.00	13.04	13.03
59 THCOM	855700	11,582,410.00	12.97	12.94
60 BAM	1599300	21,763,300.00	12.83	12.89
61 EPG-R	79600	646,690.00	12.82	12.86
62 PTTGC	1849300	77,895,575.00	12.71	12.67
63 OSP	1094300	31,226,925.00	12.61	12.65
64 GULF	2064700	110,255,900.00	12.52	12.55
65 PSH	81000	1,009,700.00	12.42	12.43
66 TOA-R	78200	2,374,525.00	12.29	12.39
67 MTC-R	1723300	63,701,950.00	12.28	12.27
68 TCAP	885200	37,698,750.00	12.16	12.22
69 RATCH	432600	16,814,675.00	12.14	12.14
70 KTB	5991100	100,027,460.00	12.08	12.1
71 INTUCH-R	338800	24,930,900.00	12.09	12.09
72 AWC-R	4208200	22,589,400.00	11.8	11.79
73 M	251500	12,611,025.00	11.85	11.79
74 BGRIM-R	834200	32,654,175.00	11.68	11.67
75 BYD	532400	4,598,825.00	11.61	11.65
76 BLA-R	319400	9,238,725.00	11.46	11.45
77 SIRI	10198500	18,727,347.00	11.35	11.38
78 PSL-R	308200	4,302,680.00	11.31	11.33
79 ANAN-R	315700	384,085.00	11.28	11.32
80 SC	1158200	4,928,440.00	11.15	11.19
81 EA-R	1958400	147,195,425.00	10.98	11.06
82 BEM-R	2161000	19,474,385.00	11.01	11.01
83 CRC	1450400	64,345,850.00	10.9	10.93
84 MBK	217200	3,482,620.00	10.82	10.91
85 DCC-R	638400	1,474,832.00	10.85	10.85
86 EGCO	82200	13,270,150.00	10.85	10.85
87 FORTH	134100	4,278,975.00	10.78	10.84
88 STEC	522600	6,571,700.00	10.79	10.84
89 OR	2818900	62,346,600.00	10.7	10.69
90 HL	124300	2,587,260.00	10.54	10.6

หมายเหตุ : %ปริมาณและมูลค่าการขายชอร์ต เปรียบเทียบกับปริมาณและมูลค่าการซื้อขายแบบ AOM

- " -R " ข้อมูลธุรกรรมขายชอร์ตในเอ็นวีดีอาร์

Source:SETSMART

## SET50 Index Futures - Trading Volume

**19 April 2023**

Volume, OI: Contracts

	Foreign Investor		Local Institutions		Local Investor		Total	
	Volume	%	Volume	%	Volume	%	Volume	OI
<b>Long</b>	99,116	38.81%	45,142	17.68%	111,120	43.51%		
<b>Short</b>	86,681	33.94%	43,929	17.20%	124,768	48.86%		
<b>Net</b>	12,435	-	1,213	-	-13,648	-	255,378	471,490

**20 March 2023 - 19 April 2023 (1 Month)**

Volume, OI: Contracts

	Foreign Investor		Local Institutions		Local Investor		Total	
	Volume	%	Volume	%	Volume	%	Volume	OI
<b>Long</b>	2,289,283	46.62%	790,924	16.11%	1,830,381	37.27%		
<b>Short</b>	2,219,282	45.19%	792,028	16.13%	1,899,278	38.68%		
<b>Net</b>	70,001	-	-1,104	-	-68,897	-	4,910,588	471,490

**3 January 2023 - 19 April 2023 (YTD)**

	Foreign Investor		Local Institutions		Local Investor		Total	
	Volume	%	Volume	%	Volume	%	Volume	OI
<b>Long</b>	6,651,558	39.06%	2,811,665	16.51%	7,567,518	44.43%		
<b>Short</b>	6,790,611	39.87%	2,759,967	16.21%	7,480,163	43.92%		
<b>Net</b>	-139,053	-	51,698	-	87,355	-	17,030,741	471,490

Source:SETSMART

## Rights & Benefits

April

Monday	Tuesday	Wednesday	Thursday	Friday
03-Apr	04-Apr	05-Apr	06-Apr	07-Apr
NDX01-XD@0 VL-W1-XE 1:1@0.5	THCOM-XD@0.5	DCC-XD@0.011 SCGP-XD@0.35	GLORY-XD@0.06	CHEWA-XD@0.0183 SCC-XD@2 GPH-XD@0.04 SMPC-XD@0.4
10-Apr	11-Apr	12-Apr	13-Apr	14-Apr
AIE-W2-XE 1:0.25@1 BANPU-XD@0.75 MINT-W8-XE 1:1@28 TVDH-XW 3:1	ATP30-XD@0.03 BPP-XD@0.3 QTC-XD@0.2	J-XD@0.03 JMT-XD@0.59 LHSC-XD@0.125	JMART-XD@0.66 KWC-XD@10 QHPF-XD@0.12	TTB-XD@0.053
17-Apr	18-Apr	19-Apr	20-Apr	21-Apr
GC-XD@0.15 S11-XD@0.1 TMT-XD@0.15	KBANK-XD@3.5 SCB-XD@5.19 UKEM-XD@0.015	KGI-XD@0.355 KTB-P-XD@0.8365 PIMO-W2-XE 1:1@1.75 RS-XD(SD)10:1 TCAP-P-XD@1.9 TOG-XD@0.43	KTB-XD@0.682 KTC-XD@1.15 RS-XD@0.01111 TCAP-XD@1.9 TIPCO-XD@0.7	FTE-XD@0.06 IHW1-XE 1:1.01007@5.94021 STA-XD@0.72 STGT-XD@0.25 TDLOR-XD(SD)8:1 TPLAS-XD@0.1
			HMPRO-XD@0.21 PJJW-XD@0.05 STA-XD@0.28 TCC-W4-XE 1:1.10801@0.903 TDLOR-XD@0.292 YUASA-XD@0.346	AIT-XD@0.17 MAJOR-XD@0.25 THANA-XD@0.07
			JR-XD@0.09 NER-XD@0.31	BBL-XD@3 TISCO-XD@7.75
				PSL-XD@0.25 TISCO-P-XD@7.75
24-Apr	25-Apr	26-Apr	27-Apr	28-Apr
CH-XD@0.06 NUSA-W4-XE 1:1.135@0.881	CIMBT-XD@0.0115	AEONTS-XD@2.95 FPI-XD@0.08 SMART-XD@0.0385 UBA-XD@0.0469	BGC-XD@0.12 IIX-XD@0.4 SNP-W2-XE 1:1@1 WFX-XD@0.21	EASTW-XD@0.09 KCC-XD@0.0212 SKR-XD@0.08
			GUNKUL-XD@0.06 NEX-W2-XE 1:1.56@1	AAI-XD@0.2 HTECH-XD@0.04 KKP-XW 12:1 KKP-XW 12:1 MINT-XD@0.25 NSL-XD@0.3 PDJ-XD@0.1 PDJ-XD@0.01111 POLY-XD@0.08 RBF-XD@0.1 SAMCO-XD@0.1 SGC-XD@0.11 SUN-XD@0.1 TM-XD@0.05 WHAUP-XD@0.1
			AUCT-XD@0.305 JDF-XD@0.02 KKP-XD@1.5 MAKRO-XD@0.33 MTC-XD@0.95 PDJ-XD@0.1 PDJ-XD(SD)10:1 QH-XD@0.1 SAK-XD@0.137 SFLEX-XD@0.03 SRICHA-XD@0.2 TKC-XD@0.4 TPCH-XD@0.183	ALUCON-XD@10 AYUD-XD@0.26 CHG-XD@0.075 CIG-XW 6:1 DTCENT-XD@0.00222 IHL-XD@0.1 MENA-XD@0.03 NEW-XD@4 NRF-W1-XE 1:1@10 PREB-XD@0.5 RSP-XD@0.21 SKY-XR 20:1@13 TMC-XW 3:1 TWPC-XD@0.2158
				ASW-XD@0.5226 CEYE-XD@0.15 CIG-XR 2:1@0.5 DTCENT-XD(SD)25:1 DTCI-XD@0.35 K-XW 6:1 MFC-XD@1.5 NRF-XD@0.03 PCSGH-XD@0.2 PROS-XW 2:1 SCG-XD@0.05 SO-XD@0.2 TPBI-XD@0.2

Remark \*ND - No Dividend, XD - Cash Dividend, XD(ST) - Stock Dividend, XR - Rights for Common, XW - Rights for Warrant, XT - Rights for Transferable Subscription Right, XN - Capital Return, XB - Pre-emptive = Pre-emptive Rights

SOURCES: Stock Exchange of Thailand (SET)



## Rights & Benefits

May

May											
Monday		Tuesday		Wednesday		Thursday		Friday			
01-May		02-May		03-May		04-May		05-May			
		AHC-XD@1.18 AMARC-XD@0.08 BAM-XD@0.55 CHOTI-XD@8.5 CPANEL-XD@0.17 DMT-XD@0.38 HTC-XD@0.97 INET-XW 5:1 LHFG-XD@0.01 MFEC-XD@0.4 MODERN-XD@0.06 MOSHI-XD(SD)10:1 PIMO-XD@0.042 PR9-XD@0.29 SAWAD-XD@1.8 SCAP-XD@0.8 SORKON-XD@0.1 THIP-XD@1.75	AMARC-XD@0.02 B-XR 1.6@0.06 BIS-XD@0.0625 CPALL-XD@0.75 DMT-XD@0.12 ESSO-XD@0.3 INET-XD@0.1061 L&E-XD@0.061 LPH-XD@0.1 MGT-XD@0.08 MOSHI-XD@0.1 NETBAY-XD@0.8162 PORT-W2-XE 1:1@3 PRAKIT-XD@1 SC-XD@0.17 SNIP-XD@0.23 SVI-XD@0.26	ACG-XD@0.0133 AMATA-XD@0.4 APCO-XD@0.155 BE8-XD(SD)10:1 BJC-XD@0.65 BRI-XD@0.721 CKP-XD@0.085 CPR-XD@0.089 D-XD(SD)7.5:1 EKH-XD(SD)40:1 EKH-XD@0.32 IVL-XD@0.4 KISS-XD@0.08 KIM-XD@0.058 OCC-XD@0.05 PAF-XD@0.0102 PRM-XD@0.25 RICHY-XD(SD)32:1 S&J-XD@1.7 SABUY-XD@0.0255 SALEE-XD@0.07 SCN-XD@0.055 SICT-XD(SD)5:1 SM-XD@0.04 SPI-XD@0.6 SSP-XD(SD)10:1 SST-XD@0.03 SWC-XD@0.25 TNL-XD@0.2 TSR-XD@0.0111 WACOAL-XD@0.7	AKP-XD@0.025 AMATAV-XD@0.07 APP-XD@0.14 BE8-XD@0.005 BLA-XD@0.28 CIVIL-XD@0.02 COLOR-XD@0.08 D-XD@0.00741 EKH-XD(SD)40:1 ICC-XD@1 KGEN-XR 5:1@1 KTMS-XD@0.0327 NYT-XD@0.22 OSP-XD@0.45 PPS-XD@0.01 RICHY-XD@0.00385 ROJNA-XD@0.3 SABINA-XD@0.59 SABUY-XD(SD)4.3442:1 SAUCE-XD@1.65 SICT-XD@0.0112 SINGER-XD@0.26 SMD-XD@0.5 SSF-XD@0.4814 SSP-XD@0.06111 STP-XD@0.25 TFG-XD@0.3 TPCS-XD@1 TSR-XD(SD)10:1 YGG-XD@0.067						
08-May		09-May		10-May		11-May		12-May			
ASIAN-XD@0.4 AURA-XD@0.08 CHAYO-XD(SD)50:1 CRC-XD@0.48 DEMCO-XW 5:1 DV8-XW 2:1 FLOYD-XD@0.00617 FNS-XD@0.2 HFT-XD@0.38 ICHI-XD@0.6 IP-XW 4:1 KLINIQ-XD@0.5 MATI-XD@0.25 MITSIB-XD(SD)20:1 MK-XD@0.11 ORI-XD@0.57 PPM-XD@0.025 SELIC-XD(SD)30:1 SITHAI-XD@0.04 SSSC-XD@0.185 THREL-XD@0.07 TOA-XD@0.25 TRUBB-XD@0.12	AU-XD@0.15 CHAYO-XD@0.00111 CPF-XD@0.35 CSS-XD@0.05 DV8-XR 1:1@0.6 EFORL-W5-XE 1:1@1 FLOYD-XD(SD)9:1 GTB-XD@0.02 HUMAN-XD@0.12 IP-XD@0.18 KAMART-XD@0.08 LH-XD@0.35 MICRO-XD@0.036 MITSIB-XD@0.0025 ONEE-XD@0.16 PCC-XD@0.14 SCM-XD@0.11 SELIC-XD@0.02217 SPALI-XD@0.75 TACC-XD@0.19 THREL-XD(SD)60:1 TPS-XD@0.1 VIBHA-XD@0.055	AMR-XD@0.05 AWC-XD@0.032 BBIK-XD@0.4 BEC-XD@0.16 EASON-XD@0.06 HPT-XD@0.0212 JUBILE-XD@0.35 LEO-XD@0.2 MOONG-XD@0.1 NOBLE-XD@0.2 PIN-XD@0.15 PRAPAT-XD@0.04 SAPPE-XD@1.65 TC-XD@0.5 TLI-XD@0.23 TPAC-XD@0.293 WP-XD@0.25	AP-XD@0.65 BAY-XD@0.45 BCH-XD@0.4 CSR-XD@1.11 FE-XD@3.5 ILM-XD@0.6 KUMWEL-XD@0.07 M-XD@0.9 NFC-XD@0.18 PF-XD@0.02 PL-XD@0.11 PROEN-XD@0.12 SMT-XD@0.06 TFMAMA-XD@2.74 TNPC-XD@0.02 WIK-XD@0.06	ALLA-XD@0.07 ASEFA-XD@0.18 JTEL-XD@0.0635 PB-XD@1.14 SIAM-XD@0.03 SPC-XD@1 TOPP-XD@3.82	ARROW-XD@0.25 ILINK-XD@0.2 MEB-XD@0.05 SDC-WI-XE 1:1@0.5 SMIT-XD@0.2 STI-XD@0.17	AKR-XW 5:1 MILL-XW 4:1 SENA-XD@0.07837 TMI-XW 2:1 TRU-XD@0.35 WHA-XD@0.1003	AKR-XD@0.045 PG-XD@0.2 TEAMG-XW 5:1 TMI-XD@0.015 TRU-XD(SD)10:1	BRR-XD@0.2 DOD-XR 17:1@4	CHARAN-XD@2 NNCL-XD@0.05		
15-May		16-May		17-May		18-May		19-May			
				STOWER-W3-XE 1:1.1454@0.07				TENCENT80-XD@0			
22-May		23-May		24-May		25-May		26-May			
TSTH-XD@0.03											
29-May		30-May		31-May		01-Jun					
BE8-XW 20:1		CHAYO-W2-XE 1:1.099@9.317									

Remark: \*ND - No Dividend, XD - Cash Dividend, XD(ST) - Stock Dividend, XR - Rights for Common, XW - Rights for Warrant, XT - Rights for Transferable Subscription Right, XN - Capital Return, XB - Pre-empive = Pre-empive Rights

SOURCES: Stock Exchange of Thailand (SET)

## Share Listing

April-2023

Monday	Tuesday	Wednesday	Thursday	Friday
<b>03-Apr</b> Share Listing IRCP - 10.067 M Shares	<b>04-Apr</b> Share Listing SDC - 15.873 M Shares UREKA - 10.683 M Shares	<b>05-Apr</b> Share Listing ECF - 18,000 Shares SABUY - 135.692 M Shares UREKA - 5.341 M Shares	<b>06-Apr</b>  Chakri Memorial Day	<b>07-Apr</b> Share Listing SIRI - 382.150 M Shares
<b>10-Apr</b> Share Listing ICNI - 12.131 M Shares JKN - 7.610 M Shares JMART - 243,895 Shares JMT - 431,428 Shares SDC - 34.188 M Shares SINGER - 1.480 M Shares	<b>11-Apr</b> Share Listing AIT - 100.248 M Shares INSET - 8.673 M Shares PLANET - 1.500 M Shares RABBIT - 1,262.527 M Shares TTB - 1.420 M Shares ZIGA - 31.066 M Shares	<b>12-Apr</b> Share Listing SDC - 34.188 M Shares XPG - 6.661 M Shares	<b>13-Apr</b>  Songkran Festival	<b>14-Apr</b>  Songkran Festival
<b>17-Apr</b> Share Listing JKN - 3.885 M Shares PPPM - 44.444 M Shares TPS - 18.198 M Shares	<b>18-Apr</b> Share Listing BRI - 275,900 Shares	<b>19-Apr</b>	<b>20-Apr</b> Share Listing SC - 3.289 M Shares	<b>21-Apr</b>
<b>24-Apr</b>	<b>25-Apr</b>	<b>26-Apr</b>	<b>27-Apr</b>	<b>28-Apr</b>

	Units	19-Apr-23	(%)	WTD	(%)	MTD	(%)	QTD	(%)	YTD	(%)
<b>Refinery &amp; Oil</b>											
Dubai	USD/barrel	83.80	-1.7%	85.18	-1.8%	85.61	10.4%	85.61	7.7%	80.52	-17.0%
Brent	USD/barrel	83.78	-2.0%	84.95	-2.3%	85.94	9.4%	85.94	5.6%	82.12	-17.8%
Nymex	USD/barrel	79.16	-2.1%	79.93	-2.3%	80.86	10.1%	80.86	5.9%	77.16	-7.2%
Jet Oil	USD/barrel	96.07	-1.3%	97.21	-5.1%	100.14	0.7%	100.14	-5.5%	105.01	-15.5%
Jet - Dubai Spread	USD/barrel	12.27	1.9%	12.03	-23.1%	14.53	-33.8%	14.53	-45.1%	24.49	-9.9%
Diesel	USD/barrel	95.75	-1.3%	96.82	-2.7%	99.14	-1.0%	99.14	-6.4%	104.75	-18.4%
Diesel - Dubai Spread	USD/barrel	11.95	1.8%	11.64	-8.3%	13.53	-40.3%	13.53	-48.7%	24.23	-22.7%
Gasoline	USD/barrel	92.18	-3.2%	94.76	-3.7%	97.36	4.1%	97.36	3.0%	94.98	-13.4%
Gasoline-Dubai Spread	USD/barrel	8.38	-16.3%	9.58	-17.3%	11.75	-26.6%	11.75	-21.6%	14.46	13.9%
Fuel Oil	USD/barrel	70.56	-1.0%	71.32	-1.6%	71.22	11.2%	71.22	13.8%	64.03	-18.5%
FO - Dubai Spread	USD/barrel	(13.24)	-5.3%	(13.86)	-3.1%	(14.39)	6.9%	(14.39)	-14.9%	(16.49)	-10.6%
Natural Gas	USD/MMBtu	2.22	-6.1%	2.26	7.0%	2.14	-15.3%	2.14	-23.4%	2.68	-40.5%
NA Spot LPG Propane	US cent/gal	81.10	-0.9%	81.65	-1.4%	82.54	3.7%	82.54	1.0%	81.87	-26.5%
NA Spot LPG Normal Butane	US cent/gal	91.40	-85.8%	92.40	-85.3%	93.22	-84.9%	93.22	-85.5%	104.77	-84.1%

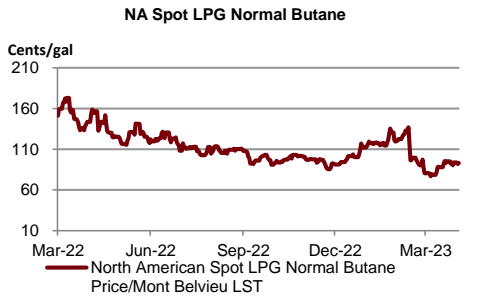
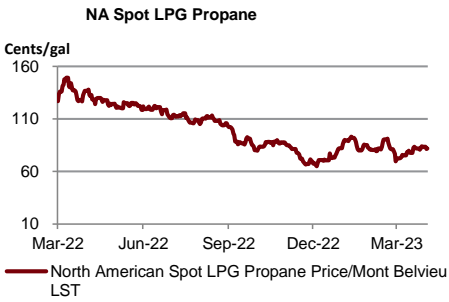
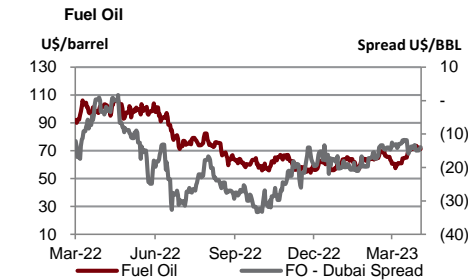
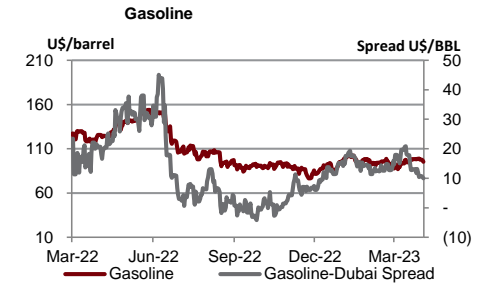
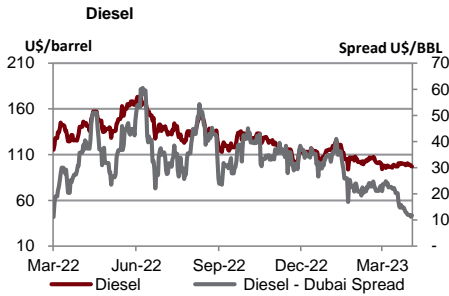
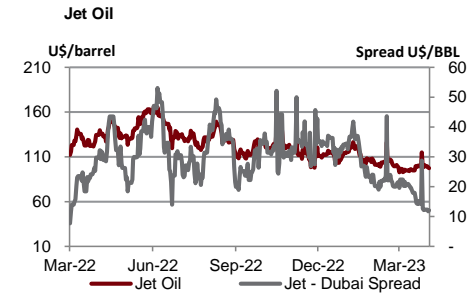
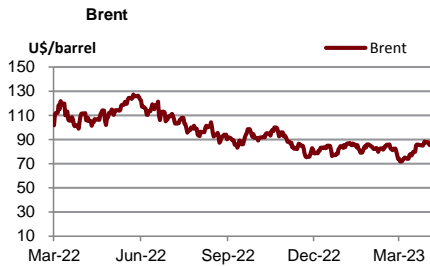

Source : Bloomberg

	Units	19-Apr-23	(%)	WTD	(%)	MTD	(%)	QTD	(%)	YTD	(%)
<b>Soft Commodities</b>											
Sugar #11 (World)	USd/lb.	23.85	-0.4%	24	2.0%	23.19	13.5%	23.19	20.1%	19.94	13.3%
Corn	USd/bu.	636.50	-1.2%	641	1.9%	631.00	2.0%	631.00	-2.1%	642.06	-2.6%
Wheat Future(Cbt)	USd/bu.	692.75	-2.4%	703	2.5%	693.94	-1.3%	693.94	-6.2%	732.00	-16.5%
Soybean Future	USd/bu.	1,478.75	-0.8%	1,485	1.1%	1,475.50	0.5%	1,475.50	-1.1%	1,489.56	4.2%
Soybean Meal	USD/T.	452.00	-1.4%	458	0.5%	454.68	-1.6%	454.68	-1.0%	458.56	15.8%
Palm Oil	MYR/metric tonne	4,212.50	0.0%	4,183	-1.0%	4,222.33	1.9%	4,222.33	5.1%	4,052.51	-20.9%
SHFE Natural Rubber	CNY/MT	11,845.00	0.7%	11,764	1.8%	11,666.90	-3.0%	11,666.90	-6.8%	12,366.60	-7.6%

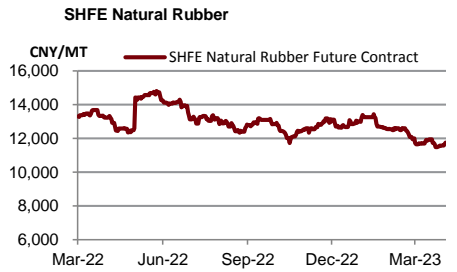
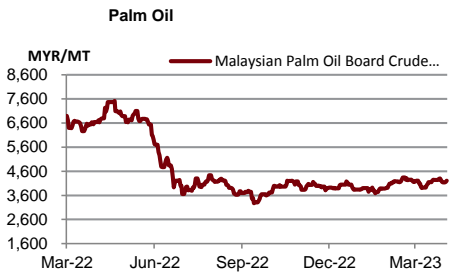
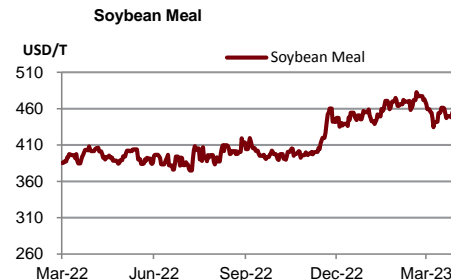
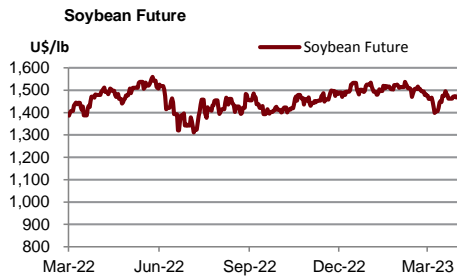
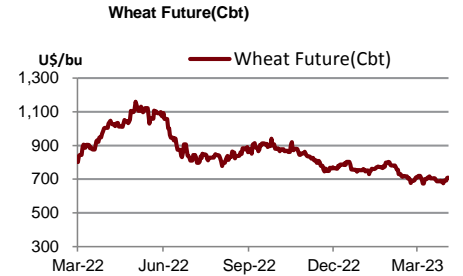
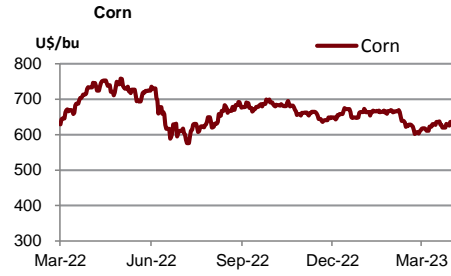
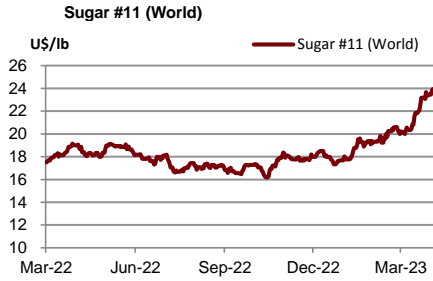

Source : Bloomberg

April 20, 2023

	Units	19-Apr-23	(%)	WTD	(%)	MTD	(%)	QTD	(%)	YTD	(%)
<b>Shipping</b>											
Baltic Dry Index (BDI)	USD	1,368.00	0.0%	1,390	-5.2%	1,462	3.7%	1,462	44.6%	1,072	-44.6%
Baltic Supramax Index (BSI)	USD	1,113.00	0.0%	1,106	-0.6%	1,136	-9.6%	1,136	22.8%	953	-52.7%
Baltic Clean Tanker Index (BCTI)	USD	1,041.00	0.0%	1,015	7.8%	1,026	0.2%	1,026	11.7%	933	-24.2%
Baltic Dirty Tanker Index (BDTI)	USD	1,197.00	0.0%	1,208	-4.7%	1,283	-16.1%	1,283	-8.5%	1,387	-0.3%

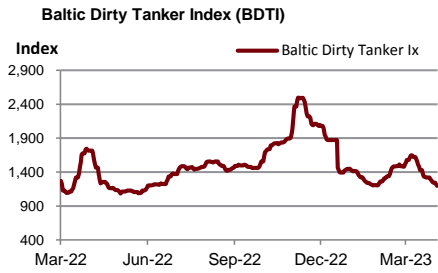
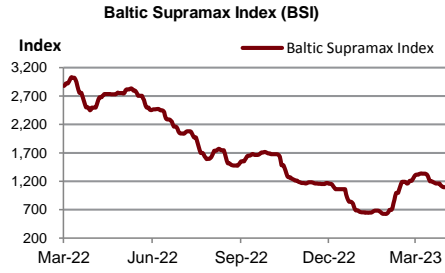
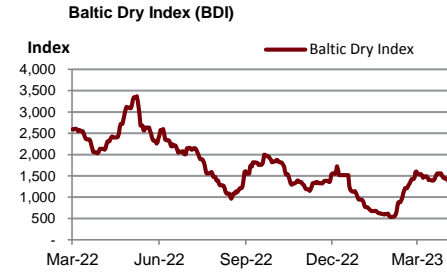

Source : Bloomberg

Metal	Units	19-Apr-23	(%)	WTD	(%)	MTD	(%)	QTD	(%)	YTD	(%)
Lme Aluminum Spot (\$)	USD/MT	2,427.40	0.3%	2,405	4.2%	2,337	1.8%	2,337	-2.7%	2,392	-11.4%
Lme Alum Aly Spot (\$)	USD/MT	1,947.00	0.0%	1,947	-0.1%	1,949	-3.3%	1,949	-5.6%	2,048	-1.0%
Lme Nasaac Spot (\$)	USD/MT	2,495.00	0.1%	2,494	3.4%	2,408	4.6%	2,408	6.2%	2,288	-12.3%
Lme Copper Spot (\$)	USD/MT	8,947.75	-0.6%	8,972	0.1%	8,912	0.6%	8,912	-0.3%	8,937	1.5%
Lme Lead Spot (\$)	USD/MT	2,178.50	0.0%	2,165	0.3%	2,144	1.4%	2,144	0.4%	2,138	-0.5%
Lme Nickel Spot (\$)	USD/MT	25,420.00	-0.7%	25,216	7.0%	23,737	1.9%	23,737	-8.6%	25,645	0.1%
Lme Tin Spot (\$)	USD/MT	27,275.00	-3.0%	27,656	14.0%	25,422	5.9%	25,422	-3.2%	26,135	-16.2%
Gold Spot \$/Oz	USD/t oz.	1,994.93	-0.5%	1,997	-0.7%	2,006	4.7%	2,006	6.0%	1,911	6.0%
Thailand Gold Bar Buying Prices	THB/15.244 grams	32,200.00	-0.8%	32,492	0.9%	32,322	4.1%	32,322	6.9%	30,589	2.8%
Thailand Gold Bar Selling Price	THB/15.244 grams	32,300.00	-0.8%	32,592	0.9%	32,422	4.1%	32,422	6.9%	30,689	2.8%
Thailand Gold Ornament Buying Price	THB/15.16 grams	31,623.76	-0.8%	31,904	0.9%	31,738	4.1%	31,738	6.9%	30,040	2.8%
Thailand Gold Ornament Selling Price	THB/15.16 grams	32,800.00	-0.8%	33,092	0.9%	32,922	4.1%	32,922	6.8%	31,189	2.7%

Lme Aluminum Spot (\$)

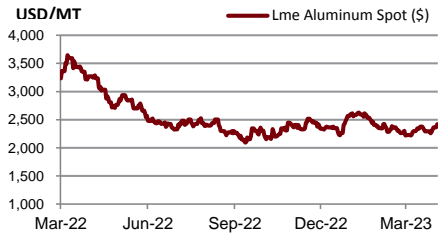

Lme Alum Aly Spot (\$)

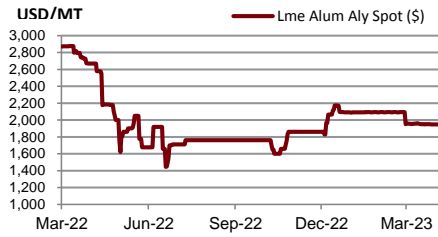

Lme Nasaac Spot (\$)

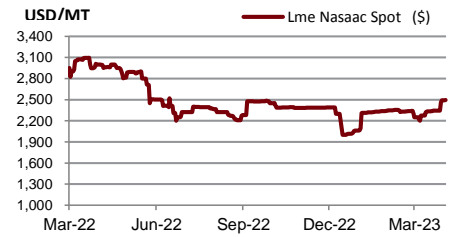

Lme Copper Spot (\$)



Lme Lead Spot (\$)

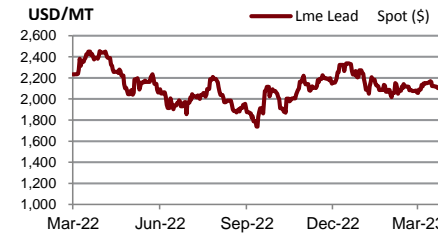

Lme Nickel Spot (\$)

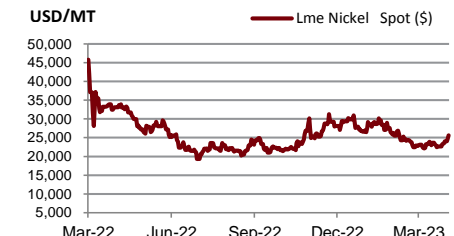

Lme Tin Spot (\$)



Gold Spot \$/Oz

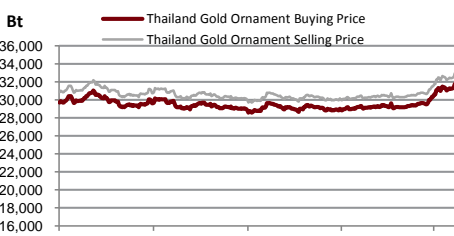
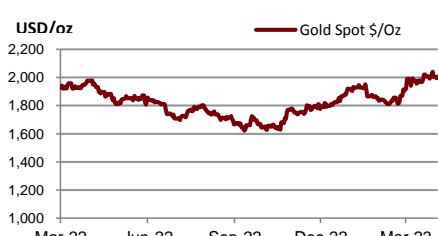



## DISCLAIMER

การเสนอคำแนะนำ ข้อมูลบทวิเคราะห์ และการคาดการณ์ รวมทั้งการแสดงความคิดเห็นที่ปรากฏอยู่ในรายงานฉบับนี้ จัดทำขึ้นบนพื้นฐานของแหล่งข้อมูลที่ดีที่สุดที่ได้รับมา และพิจารณาเห็นว่าน่าเชื่อถือ แต่ทั้งนี้ทางบริษัทหลักทรัพย์ ซีจีเอส-ซีไอเอ็มบี (ประเทศไทย) จำกัด ไม่อาจรับรองความถูกต้องและความสมบูรณ์ของข้อมูลดังกล่าว ความเห็นที่แสดงไว้ในรายงานฉบับนี้ไม่ถือว่าการเสนอแนะหรือการชี้ชวนให้ซื้อหรือขายหลักทรัพย์ การนำไปใช้ซึ่งข้อมูล บทวิเคราะห์และการคาดการณ์ทั้งหลายที่ปรากฏอยู่ในรายงานฉบับนี้เป็นกรณำไปใช้โดยให้ผู้ใช้ยอมรับความเสี่ยงและเป็นดุลยพินิจของผู้ใช้แต่ผู้เดียว

### คำนิยามของ RECOMMENDATION (คำแนะนำการลงทุน)

#### คำแนะนำในหุ้น

**ADD:** ในกรณีผลตอบแทนของหุ้นที่คาดการณ์มากกว่า 10% ในช่วงเวลา 12 เดือนข้างหน้า

**HOLD:** ในกรณีผลตอบแทนของหุ้นที่คาดการณ์อยู่ระหว่าง 0% ถึง 10% ในช่วงเวลา 12 เดือนข้างหน้า

**REDUCE:** ในกรณีผลตอบแทนของหุ้นที่คาดการณ์น้อยกว่า 0% ในช่วงเวลา 12 เดือนข้างหน้า

#### คำแนะนำในภาคอุตสาหกรรม

**OVERWEIGHT:** ในกรณีที่บริษัทจำนวนมากในอุตสาหกรรมที่คาดการณ์ว่ามีผลตอบแทนมากกว่า 10% ในช่วงเวลา 12 เดือนข้างหน้า

**NEUTRAL:** ในกรณีที่บริษัทจำนวนมากในอุตสาหกรรมที่คาดการณ์ว่ามีผลตอบแทนอยู่ระหว่าง 0% ถึง 10% ในช่วงเวลา 12 เดือนข้างหน้า

**UNDERWEIGHT:** ในกรณีที่บริษัทจำนวนมากในอุตสาหกรรมที่คาดการณ์ว่ามีผลตอบแทนน้อยกว่า 0% ในช่วงเวลา 12 เดือนข้างหน้า

### รายงานการประเมินการกำกับดูแลกิจการ (CGR)

การเปิดเผยผลการสำรวจของสมาคมส่งเสริมสถาบันกรรมการบริษัทไทย (IOD) ในเรื่องการกำกับดูแลกิจการ (Corporate Governance) นี้เป็นการดำเนินการตามนโยบายของสำนักงานคณะกรรมการกำกับหลักทรัพย์และตลาดหลักทรัพย์ โดยการสำรวจของ IOD เป็นการสำรวจและประเมินจากข้อมูลของบริษัทจดทะเบียนในตลาดหลักทรัพย์แห่งประเทศไทย และตลาดหลักทรัพย์ เอ็มเอไอ ที่มีการเปิดเผยต่อสาธารณะ และเป็นข้อมูลให้ผู้ลงทุนทั่วไปสามารถเข้าถึงได้ ดังนั้นผลสำรวจดังกล่าวจึงเป็นการนำเสนอในมุมมองของบุคคลภายนอก โดยไม่ได้เป็นการประเมินการปฏิบัติ และมีได้มีการไขข้อข้อมูลภายในในการประเมิน

อนึ่ง ผลการสำรวจดังกล่าว เป็นผลการสำรวจ ณ วันที่ปรากฏในรายงานการกำกับดูแลกิจการบริษัทจดทะเบียนไทยเท่านั้น ดังนั้น ผลการสำรวจจึงอาจเปลี่ยนแปลงได้ภายหลังจากวันดังกล่าว ทั้งนี้ บริษัทหลักทรัพย์ ซีจีเอส-ซีไอเอ็มบี (ประเทศไทย) จำกัด มิได้ยืนยันหรือรับรองถึงความถูกต้องของผลสำรวจดังกล่าวแต่อย่างใด

ช่วงคะแนน	สัญลักษณ์	ความหมาย
90 – 100		ดีเลิศ
80 – 89		ดีมาก
70 - 79		ดี
60 – 69		ดีพอใช้
50 – 59		ผ่าน
ต่ำกว่า 50	No logo given	N/A

จะทำการเผยแพร่รายชื่อเฉพาะบริษัทที่ได้คะแนนอยู่ในระดับ “ดี” ขึ้นไป ซึ่งมี 3 กลุ่มคือ “ดี” “ดีมาก” และ “ดีเลิศ” โดยประกาศรายชื่อบริษัทในแต่ละกลุ่มเรียงตามลำดับตัวอักษรชื่อย่อบริษัทในภาษาอังกฤษ

รายงานการประเมินการกำกับดูแลกิจการ (CGR) โดยสมาคมส่งเสริมสถาบันกรรมการบริษัทไทย 2565



AAV	ADVANC	AF	AH	AIRA	AJ	AKP	AKR	ALLA	ALT	AMA	AMARIN
AMATA	AMATAV	ANAN	AOT	AP	APURE	ARIP	ASP	ASW	AUCT	AWC	AYUD
BAFS	BAM	BANPU	BAY	BBIK	BBL	BCP	BCPG	BDMS	BEM	BEYOND	BGC
BGRIM	BIZ	BKI	BOL	BPP	BRR	BTS	BTW	BWG	CENTEL	CFRESH	CGH
CHEWA	CHO	CIMBT	CK	CKP	CM	CNT	COLOR	COM7	COMAN	COTTO	CPALL
CPF	CPI	CPN	CRC	CSS	DDD	DELTA	DEMCO	DOHOME	DRT	DTAC	DUSIT
EA	EASTW	ECF	ECL	EE	EGCO	EPG	ETC	ETE	FN	FNS	FPI
FPT	FSMART	FVC	GC	GEL	GFPT	GGC	GLAND	GLOBAL	GPI	GPSC	GRAMMY
GULF	GUNKUL	HANA	HARN	HENG	HMPRO	ICC	ICHI	III	ILINK	ILM	IND
INTUCH	IP	IRC	IRPC	ITEL	IVL	JTS	JWD	K	KBANK	KCE	KEX
KGI	KKP	KSL	KTB	KTC	LALIN	LANNA	LHFG	LIT	LOXLEY	LPN	LRH
LST	MACO	MAJOR	MAKRO	MALEE	MBK	MC	MCOT	METCO	MFEC	MINT	MONO
MOONG	MSC	MST	MTC	MVP	NCL	NEP	NER	NKI	NOBLE	NSI	NVD
NYT	OISHI	OR	ORI	OSP	OTO	PAP	PCSGH	PDG	PDJ	PG	PHOL
PLANB	PLANET	PLAT	PORT	PPS	PR9	PREB	PRG	PRM	PSH	PSL	PTG
PTT	PTTEP	PTTGC	PYLON	Q-CON	QH	QTC	RATCH	RBF	RS	S	S&J
SAAM	SABINA	SAMART	SAMTEL	SAT	SC	SCB	SCC	SCCC	SCG	SCGP	SCM
SCN	SDC	SEAFCO	SEAOIL	SE-ED	SELIC	SENA	SENAJ	SGF	SHR	SICT	SIRI
SIS	SITHAI	SMPK	SNC	SONIC	SORKON	SPALI	SPI	SPRC	SPVI	SSC	SSSC
SST	STA	STEC	STGT	STI	SUN	SUSCO	SUTHA	SVI	SYMC	SYNTEC	TACC
TASCO	TCAP	TEAMG	TFMAMA	THANA	THANI	THCOM	THG	THIP	THRE	THREL	TIPCO
TISCO	TK	TKN	TKS	TKT	TMILL	TMT	TNDT	TNITY	TOA	TOP	TPBI
TQM	TRC	TRUE	TSC	TSR	TSTE	TSTH	TTA	TTB	TTCL	TTW	TU
TVDH	TVI	TVO	TWPC	U	UAC	UBIS	UPOIC	UV	VCOM	VGI	VIH
WACOAL	WAVE	WHA	WHAUP	WICE	WINNER	XPG	ZEN				



2S	7UP	ABICO	ABM	ACE	ACG	ADB	ADD	AEONTS	AGE	AHC	AIE
AIT	ALUCON	AMANAH	AMR	APCO	APCS	AQUA	ARIN	ARROW	AS	ASAP	ASEFA
ASIA	ASIAN	ASIMAR	ASK	ASN	ATP30	B	BA	BC	BCH	BE8	BEC
BH	BIG	BJC	BJCHI	BLA	BR	BRI	BROOK	BSM	BYD	CBG	CEN
CHARAN	CHAYO	CHG	CHOTI	CHOW	CI	CIG	CITY	CIVIL	CMC	CPL	CPW
CRANE	CRD	CSC	CSP	CV	CWT	DCC	DHOUSE	DITTO	DMT	DOD	DPAIN
DV8	EASON	EFORL	ERW	ESSO	ESTAR	FE	FLOYD	FORTH	FSS	FTE	GBX
GCAP	GENCO	GJS	GTB	GYT	HEMP	HPT	HTC	HUMAN	HYDRO	ICN	IFS
IIG	IMH	INET	INGRS	INSET	INSURE	IRCP	IT	ITD	J	JAS	JCK
JCKH	JMT	JR	KBS	KCAR	KIAT	KISS	KK	KOOL	KTIS	KUMWEL	KUN
KWC	KWM	L&E	LDC	LEO	LH	LHK	M	MATCH	MBAX	MEGA	META
MFC	MGT	MICRO	MILL	MITSI	MK	MODERN	MTI	NATION	NBC	NCAP	NCH
NDR	NETBAY	NEX	NINE	NNCL	NOVA	NPK	NRF	NTV	NUSA	NWR	OCC
OGC	ONEE	PACO	PATO	PB	PICO	PIMO	PIN	PJW	PL	PLE	PM
PMTA	PPP	PPPM	PRAPAT	PRECHA	PRIME	PRIN	PRINC	PROEN	PROS	PROUD	PSG
PSTC	PT	PTC	QLT	RCL	RICHY	RJH	ROJNA	RPC	RT	RWI	S11
SA	SABUY	SAK	SALEE	SAMCO	SANKO	SAPPE	SAWAD	SCAP	SCI	SCP	SE
SECURE	SFLEX	SFP	SFT	SGP	SIAM	SINGER	SKE	SKN	SKR	SKY	SLP
SMART	SMD	SMIT	SMT	SNNP	SNP	SO	SPA	SPC	SPCG	SR	SRICHA
SSF	SSP	STANLY	STC	STPI	SUC	SVOA	SVT	SWC	SYNEX	TAE	TAKUNI
TCC	TCMC	TFG	TFI	TFM	TGH	TIDLOR	TIGER	TIPH	TITLE	TM	TMC
TMD	TMI	TNL	TNP	TNR	TOG	TPA	TPAC	TPCS	TPIPL	TPIPP	TPLAS
TPS	TQR	TRITN	TRT	TRU	TRV	TSE	TVT	TWP	UBE	UEC	UKEM
UMI	UOBKH	UP	UPF	UTP	VIBHA	VL	VPO	VRANDA	WGE	WIK	WIN
WINMED	WORK	WP	XO	YUASA	ZIGA						



A	A5	AI	ALL	ALPHAX	AMC	APP	AQ	AU	B52	BEAUTY	BGT
BLAND	BM	BROCK	BSBM	BTNC	CAZ	CCP	CGD	CMAN	CMO	CMR	CPANEL
CPT	CSR	CTW	D	DCON	EKH	EMC	EP	EVER	F&D	FMT	GIFT
GLOCON	GLORY	GREEN	GSC	HL	HTECH	IHL	INOX	JAK	JMART	JSP	JUBILE
KASET	KCM	KWI	KYE	LEE	LPH	MATI	M-CHAI	MCS	MDX	MENA	MJD
MORE	MPIC	MUD	NC	NEWS	NFC	NSL	NV	PAF	PEACE	PF	PK
PPM	PRAKIT	PTECH	PTL	RAM	ROCK	RP	RPH	RSP	SIMAT	SISB	SK
SOLAR	SPACK	SPG	SQ	STARK	STECH	SUPER	SVH	TC	TCCC	TCJ	TEAM
THE	THMUI	TKC	TNH	TNPC	TOPP	TPCH	TPOLY	TRUBB	TTI	TYCN	UMS
UNIQ	UPA	UREKA	VARO	W	WFX	WPH	YGG				

ข้อมูล Anti-Corruption Progress Indicator ของบริษัทจดทะเบียน

ได้รับการรับรอง

2S	7UP	ADVANC	AF	AI	AIE	AIRA	AJ	AKP	AMA	AMANAH	AMATA
AMATAV	AP	APCS	AS	ASIAN	ASK	ASP	AWC	AYUD	B	BAFS	BAM
BANPU	BAY	BBL	BCH	BCP	BCPG	BE8	BEC	BEYOND	BGC	BGRIM	BKI
BLA	BPP	BROOK	BRR	BSBM	BTS	BWG	CEN	CENTEL	CFRESH	CGH	CHEWA
CHOTI	CHOW	CIG	CIMBT	CM	CMC	COM7	COTTO	CPALL	CPF	CPI	CPL
CPN	CRC	CSC	DCC	DELTA	DEMCO	DIMET	DRT	DTAC	DUSIT	EA	EASTW
EGCO	EP	EPG	ERW	ESTAR	ETE	FE	FNS	FPI	FPT	FSMART	FSS
FTE	GBX	GC	GCAP	GEL	GFPT	GGC	GJS	GPI	GPSC	GSTEEL	GULF
GUNKUL	HANA	HARN	HEMP	HENG	HMPRO	HTC	ICC	ICHI	IFS	III	ILINK
INET	INSURE	INTUCH	IRC	IRPC	ITEL	IVL	JKN	JR	K	KASET	KBANK
KBS	KCAR	KCE	KGI	KKP	KSL	KTB	KTC	KWI	L&E	LANNA	LH
LHFG	LHK	LPN	LRH	M	MAJOR	MAKRO	MALEE	MATCH	MBAX	MBK	MC
MCOT	META	MFC	MFEC	MILL	MINT	MONO	MOONG	MSC	MST	MTC	MTI
NBC	NEP	NINE	NKI	NOBLE	NOK	NSI	NWR	OCC	OGC	ORI	PAP
PATO	PB	PCSGH	PDG	PDJ	PG	PHOL	PK	PL	PLANB	PLANET	PLAT
PM	PPP	PPPM	PPS	PR9	PREB	PRG	PRINC	PRM	PROS	PSH	PSL
PSTC	PT	PTG	PTT	PTTEP	PTTGC	PYLON	Q-CON	QH	QLT	QTC	RATCH
RML	RWI	S&J	SAAM	SABINA	SAPPE	SAT	SC	SCB	SCC	SCCC	SCG
SCGP	SCM	SCN	SEAOIL	SE-ED	SELIC	SENA	SGP	SINGER	SIRI	SITHAI	SKR
SMIT	SMK	SMPC	SNC	SNP	SORKON	SPACK	SPALI	SPC	SPI	SPRC	SRICHA
SSF	SSP	SSSC	SST	STA	STGT	STOWER	SUSCO	SVI	SYMC	SYNTEC	TAE
TAKUNI	TASCO	TCAP	TCCM	TFG	TFI	TFMAMA	TGH	THANI	THCOM	THIP	THRE
THREL	TIDLOR	TIPCO	TISCO	TKS	TKT	TMILL	TMT	TNITY	TNL	TNP	TNR
TOG	TOP	TOPP	TPA	TPCS	TPP	TRU	TRUE	TSC	TSTE	TSTH	TTA
TTB	TTCL	TU	TVDH	TVI	TVO	TWPC	U	UBE	UBIS	UEC	UKEM
UOBKH	UPF	UV	VGI	VIH	WACOAL	WHA	WHAUP	WICE	WIJK	XO	YUASA
ZEN	ZIGA										

ประกาศเจตนาสมัคร

AH	ALT	APCO	ASW	B52	CHG	CI	CPR	CPW	DDD
ECF	EKH	ETC	EVER	FLOYD	GLOBAL	ILM	INOX	J	JMART
KEX	KUMWEL	LDC	MEGA	NCAP	NOVA	NRF	NUSA	OR	PIMO
SAK	SIS	SSS	STECH	SUPER	SVT	TKN	TMD	TMI	TQM
VARO	VCOM	VIBHA	W	WIN					

ไม่เปิดเผยหรือไม่มีนโยบาย

4CS	3K-BAT	A	A5	AAI	AAV	ABICO	ABM	ACAP	ACC
ADB	ADD	AEONTS	AFC	AGE	AHC	AIT	AJA	AKR	ALL
ALUCON	AMARC	AMARIN	AMC	AMR	ANAN	AOT	APEX	APP	APURE
ARIN	ARIP	ARROW	ASAP	ASEFA	ASIA	ASIMAR	ASN	ATP30	AU
BBGI	BBIK	BC	BCT	BDMS	BEAUTY	BEM	BGT	BH	BIG
BIZ	BJC	BJCHI	BKD	BLAND	BLESS	BLISS	BM	BOL	BR
BSM	BTG	BTNC	BTW	BUI	BYD	CAZ	CBG	CCET	CCP
CH	CHARAN	CHAYO	CHIC	CHO	CITY	CIVIL	CK	CKP	CMAN
CNT	COLOR	COMAN	CPANEL	CPH	CPT	CRANE	CRD	CSP	CSR
CV	CWT	D	DCON	DITTO	DMT	DOD	DPAINT	DTCI	DV8
EE	EFORL	EMC	ESSO	F&D	FANCY	FMT	FN	FORTH	FTI
GIFT	GL	GLAND	GLOCON	GLORY	GRAMMY	GRAND	GREEN	GSC	GTB
HL	HPT	HTECH	HUMAN	HYDRO	ICN	IFEC	IHL	IIG	IMH
INSET	IP	IRCP	IT	ITD	ITNS	JAK	JAS	JCK	JCKH
JSP	JUBILE	JWD	KAMART	KC	KCC	KCM	KDH	KIAT	KISS
KKC	KLINIQ	KOOL	KTIS	KUN	KWC	KWM	KYE	LALIN	LEE
LOXLEY	LPH	LST	MACO	MANRIN	MATI	MAX	M-CHAI	MCS	MDX
MGT	MICRO	MIDA	MITSIB	MJD	MK	ML	MODERN	MORE	MPIC
NATION	NC	NCH	NCL	NDR	NER	NETBAY	NEW	NEWS	NEX
NPK	NSL	NTV	NV	NVD	NYT	OHTL	OISHI	ONEE	OSP
PACO	PAF	PCC	PEACE	PERM	PF	PICO	PIN	PJW	PLUS
POLY	POMPUI	PORT	POST	PPM	PRAKIT	PRAPAT	PRECHA	PRIME	PRIN
PROUD	PSG	PTC	PTECH	PTL	RAM	RBF	RCL	RICHY	RJH
ROJNA	RP	RPC	RPH	RSP	RT	S	S11	SA	SABUY
SAM	SAMART	SAMCO	SAMTEL	SANKO	SAUCE	SAWAD	SAWANG	SCAP	SCI
SE	SEAFCO	SECURE	SENAJ	SFLEX	SFP	SFT	SGF	SHANG	SHR
SIMAT	SISB	SK	SKE	SKN	SKY	SLM	SLP	SMART	SMD
SO	SOLAR	SONIC	SPA	SPCG	SPG	SPVI	SQ	SR	SSC
STC	STEC	STHAI	STI	STP	STPI	SUC	SUN	SUTHA	SVH
SYNEX	TACC	TAPAC	TC	TCC	TCCC	TCJ	TCOAT	TEAM	TEAMG
TFM	TGE	TGPRO	TH	THAI	THANA	THE	THG	THL	THMUI
TITLE	TK	TKC	TLI	TM	TMC	TMW	TNDT	TNH	TNPC
TPBI	TPCH	TPIPL	TPIPP	TPLAS	TPOLY	TPS	TQR	TR	TRC
TRV	TSE	TSF	TSR	TTI	TTT	TTW	TVT	TWP	TWZ
UMI	UMS	UNIQ	UP	UPA	UPOIC	UREKA	UTP	UVAN	VL
VRANDA	WAVE	WFX	WGE	WINMED	WINNER	WORK	WORLD	WP	WPH
YONG									