

SET INDEX

แกว่งตัวผันผวน / ติดตามผลประกอบการกลุ่มธนาคาร



SET Index... ดัชนีภาคเช้าแกว่งตัวผันผวน รับประเด็นการเมืองยังไม่สามารถจัดตั้งรัฐบาลได้ หลังสภามีมติตามข้อบังคับที่ 41 ไม่สามารถเสนอชื่อคุณพิธา เพื่อโหวตซ้ำได้ และจะมีการโหวตนายกรอบใหม่ 27 ก.ค. นี้ ด้านปัจจัยต่างประเทศธนาคารกลางจีน (PBOC) มีมติคงอัตราดอกเบี้ยเงินกู้ลูกค้าชั้นดี (LPR) ประเภท 1 ปีที่ระดับ 3.55% และคงอัตราดอกเบี้ย LPR ประเภท 5 ปีที่ระดับ 4.20% ติดตาม จำนวนคนที่ยื่นขอรับสวัสดิการว่างงานครั้งแรกสหรัฐ และการประกาศผลประกอบการกลุ่มธนาคาร

แนวรับ	1520	1505
แนวต้าน	1540	1546

กลยุทธ์การลงทุน... ดัชนีแกว่งตัวผันผวน ระหว่างวันให้เน้นยืนที่แนวรับ 1520/1505 แนวต้าน 1540/1546

ASL Picks

CPANEL - HTC

CPANEL 8.20 (+0.05 , +0.61%)

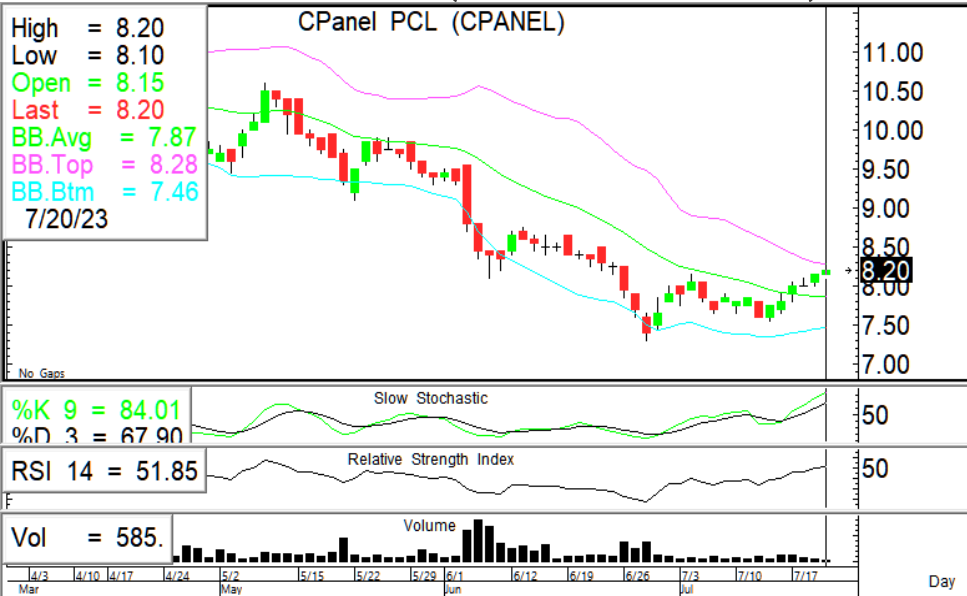

HTC 36.50 (+1.00 , +2.82%)



ราคาเรียงตัวตาม EMA5วันขาขึ้น มีโอกาสทดสอบแนวต้าน 8.30/8.50 แนวรับ 8.10-8.00 หุ่นด้วย RSI + Slow sto. ชี้ขึ้น

ยืนกลุ่ม EMAมั่นคง ปรับตัวขึ้นมีแนวต้านทดสอบที่ 37.25/38.00 แนวรับ 35.75/35.00 หุ่นด้วย RSI + Slow sto. ชี้ขึ้น

แนวรับ			แนวต้าน		ตัดขาดทุน	แนวรับ			แนวต้าน		ตัดขาดทุน
8.10	8.00	8.30	8.50	8.00	8.00	35.75	35.00	37.25	38.00	35.00	35.00

S50U23

Trading ในกรอบ 935-950

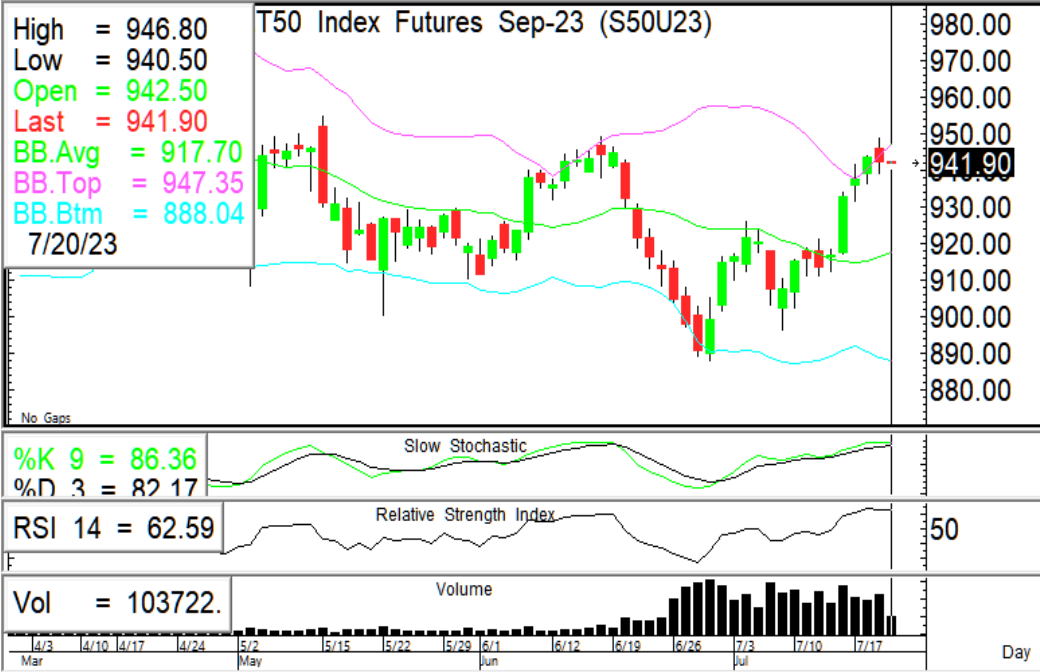

ภาพทางเทคนิค ราคาแกว่งตัวผันผวน ในกรอบ 935-950 เน้นยืนที่แนวรับ 940/935* ไม่ต่ำกว่า แนวต้าน 945/950

กลยุทธ์: Trading ในกรอบ 935-950 (แนวรับ 940/935แนวต้าน 945/950)

-หากมีสถานะ Long (ทุน 939 -936 ทำกำไรบางส่วนที่แนวต้าน ขาดทุนเมื่อต่ำกว่า 935)

แนวรับ		แนวต้าน		กรอบพิจารณา
940	935	945	950	935-950

GOU23

Trading ในกรอบ 1970-2020

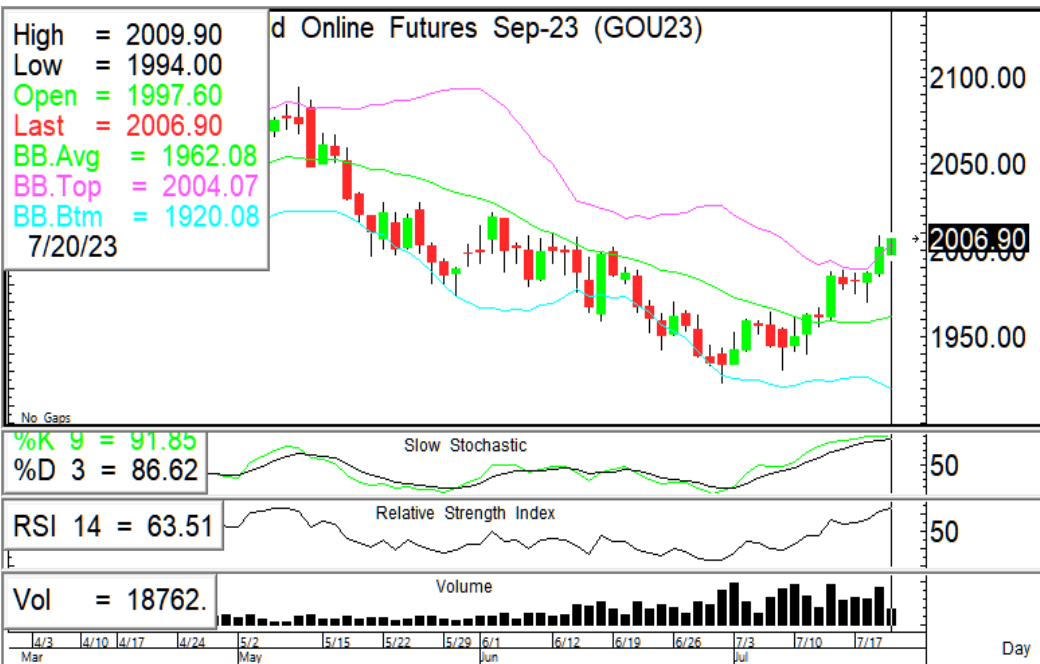

ภาพทางเทคนิค ราคาปรับตัวขึ้นมีโอกาสทดสอบแนวต้าน 2010/2020 แนวรับ 1980/1970 ไม่ควรต่ำกว่า

กลยุทธ์: Trading ในกรอบ 1970-2020 - หากมีสถานะ Long (ทุน 1970 ให้ Hold แนวต้านทำกำไร 2010/2020)

- ไม่มีสถานะ: หากย่อตัวลงให้เปิด Long ที่แนวรับ 1980/1970 แนวต้าน 2010/2020

แนวรับ		แนวต้าน		กรอบพิจารณา
1980	1970	2010	2020	1970-2020

ASL Research Team

ธวัชชัย อิศวรไชย เลขทะเบียน 000710	ปณณวิชย์ ฤทธาสิริพันธ์ เลขทะเบียน 101198 +662 5081567 Ext 3516	ชุตินธร วิกุลศุภภัก เลขทะเบียน 095151 +662 5081567 Ext 3217	นภศักดิ์ ศรีศักดิ์ดา ผู้ช่วยนักวิเคราะห์
---------------------------------------	--	---	---