

SET INDEX

ไร้ปัจจัยหนุน เงินบาทอ่อนค่ากดดัน รอการประชุมเฟด



SET Index... ดัชนีช่วงเช้าปรับตัวลง เช่นเดียวกับตลาดภูมิภาค มองว่า fund flow ยังคงไหลออกต่อเนื่อง ค่าเงินบาทอ่อนค่าสูงสุดในรอบ 10 เดือน แต่ระดับ 36.2 บาทต่อดอลลาร์ ส่งผลให้มีแรงขายหุ้นในกลุ่มบิกแคปออกมากกดดันตลาด ด้านต่างประเทศธนาคารกลางจีน (PBOC) มีมติคงอัตราดอกเบี้ยเงินกู้ลูกค้าชั้นดี (LPR) ประเภท 1 ปีที่ระดับ 3.45% และคงอัตราดอกเบี้ย LPR ประเภท 5 ปีไว้ที่ระดับ 4.20% และบริษัทซูแนค ไชน่า โฮลดิ้งส์ ผู้พัฒนาอสังหาริมทรัพย์อันดับที่ 16 ของจีน ยื่นเรื่องล้มละลาย ยิ่งส่ง Sentiment เชิงลบมากขึ้น ขณะที่นักลงทุนยังคงต้องติดตามการประชุมเฟด โดยตลาดประเมินว่าจะคงอัตราดอกเบี้ย 5.25-5.50%, BoE และ BoJ

แนวรับ	1505	1500
แนวต้าน	1520	1530

กลยุทธ์การลงทุน... ดัชนีปรับตัวลงต่อเนื่อง ระหว่างวันมีแนวรับที่ 1505-1500* ไม่ควรต่ำกว่า แนวต้าน 1520/1530

ASL Picks

MASTER – SPVI

MASTER 66.25 (+1.50 , +2.32%)

SPVI 5.15 (+0.05 , +0.98%)

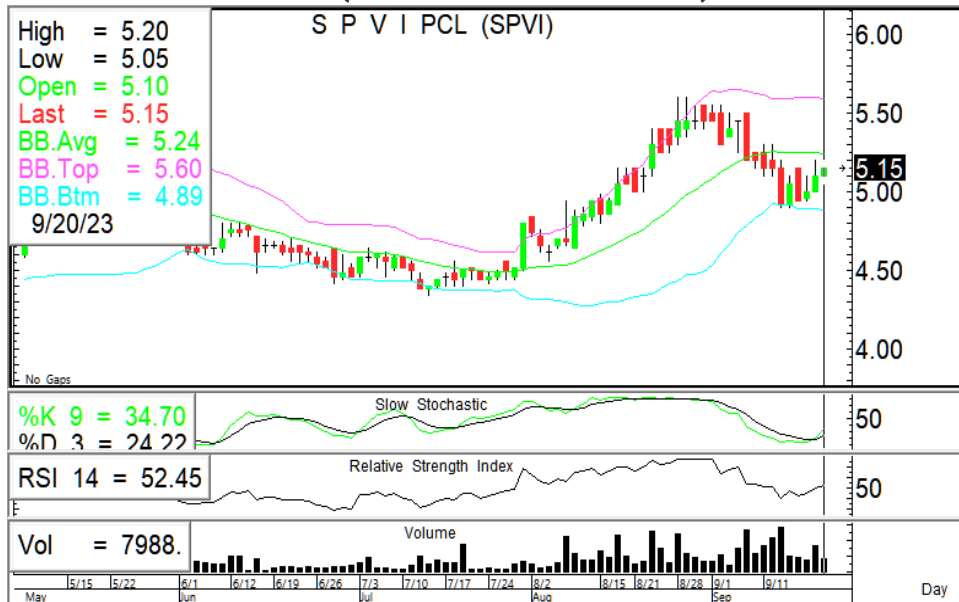

ไม่สร้างจุดต่ำกว่าวันก่อนหน้า ปรับตัวขึ้นมีโอกาสทดสอบแนวต้าน 67.50/68.50 หนุนด้วย RSI ชีขึ้น + Slow stoc แนวโน้มตัดขึ้น

ยืน EMA200วันมั่นคง ปรับตัวขึ้นมีแนวต้านที่ 5.30/5.55 แนวรับ 5.10-5.00 หนุนด้วย RSI + Slow stoc ชีขึ้น

แนวรับ	แนวต้าน	ตัดขาดทุน	แนวรับ	แนวต้าน	ตัดขาดทุน				
65.75	64.75	67.50	68.50	64.75	5.10	5.00	5.30	5.55	5.00

S50Z23 โมเมนตัมลบ คงสถานะ Short (ทุน945-940)



🎯 ภาพทางเทคนิค ดัชนีปรับตัวลงต่อระหว่างวันมีแนวรับถัดไปที่ 926 ต่ำกว่าแนวรับถัดไป 920 แนวต้าน 933/940

🎯 กลยุทธ์: ปรับตัวลงมีแนวรับที่ 926*/920 แนวต้าน 933/940

- คงสถานะ Short (ทุน945-940) เข้าทำกำไร 926/920

แนวรับ		แนวต้าน		ตัดขาดทุน
926	920	933	940	933

GOZ23 Trading ในกรอบ 1952-1980

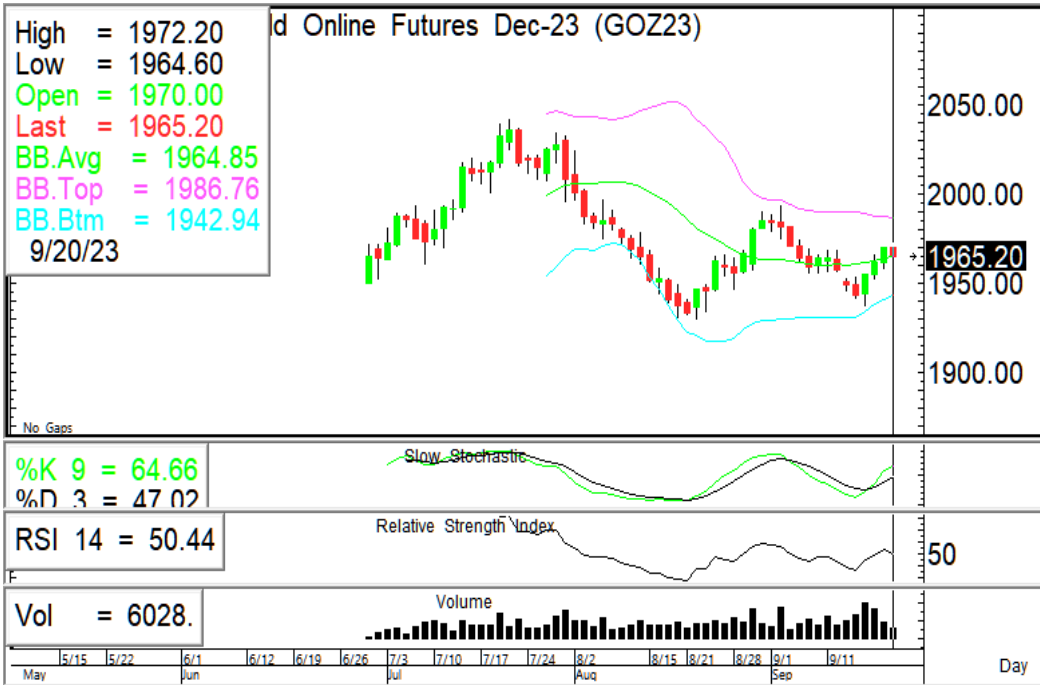

🎯 ภาพทางเทคนิค ราคาทดสอบบริเวณแนวต้าน 1970 แล้วมีแรงขายย่อตัวลงแนวรับ 1960/1952

🎯 กลยุทธ์: Trading ในกรอบ 1952-1980 (แนวรับ 1960/1952 แนวต้าน 1970/1980)

แนวรับ		แนวต้าน		Trading
1960	1952	1970	1980	1952-1980

ASL Research Team

ธวัชชัย อิศวรไชย เลขทะเบียน 000710	ปณณวิชย์ ฤทธาสรินันท์ เลขทะเบียน 101198 +662 5081567 Ext 3516	ชุตินธร วิกุลศุภภัก เลขทะเบียน 095151 +662 5081567 Ext 3217	นภศักดิ์ ศรีศักดิ์ดา เลขทะเบียน 098318
---------------------------------------	---	---	---