

Today Selections >> **COM7, PSL, THCOM**

Stock	S	R	Comment
COM7	31.00	33.50	กระแส iPhone 15 มาแรง หนุนยอดขายปลายปีพุ่ง
PSL	9.85	10.50	BDI +6% ทำจุดสูงสุดใหม่ในรอบ 4 เดือน
THCOM	15.00	15.70	คาดว่าจะสามารถปิดดีลการขายใหม่สำหรับลูกค้าในประเทศที่ليبีนส์ได้ในเร็ววันนี้

THB & FOMC in focus

- **SET:** SET Index และตลาดหุ้นทั่วโลกยังคงเผชิญแรงขายลดความเสี่ยงก่อนหน้าการประชุม FOMC ซึ่งจะทราบผลในช่วงดึกคืนนี้ มองเช่นเดิมว่าเหตุการณ์ดังกล่าวอาจนำมาสู่ความผิดหวังของตลาดได้ (รายละเอียดด้านล่าง) ในเชิงกลยุทธ์ จึงแนะนำให้ชะลอการลงทุนต่อไป หากจำเป็นต้องลงทุน ยังคงเน้น Selective ไปยังกลุ่มที่ปลอดภัยอย่างเช่นกลุ่มที่อิงกับเศรษฐกิจจีนที่มีสัญญาณที่ดีขึ้นต่อเนื่องอย่างกลุ่ม Logistics & Shipping อาทิ **III, LEO, SJWD, WICE, PSL, RCL** ส่วนหุ้นเด่นประจำสัปดาห์ของเรายังคงได้แก่ **RCL, BLA, COM7** ซึ่งเมื่อวานนี้ปรับตัวขึ้นเฉลี่ยราว 1.7% เทียบกับ SET ที่ปรับลง 0.3%
- **THB:** จับตาค่าเงินบาทที่ล่าสุดปรับตัวอ่อนค่าทำสถิติใหม่ทะลุระดับ 36.0 บาท/ดอลลาร์เรียบร้อยแล้ว ถือเป็นสกุลเงินที่อ่อนค่ามากที่สุดในเอเชีย ทั้งในรอบ 1 วัน, 1 สัปดาห์, และ 1 เดือนที่ผ่านมา トラบใดที่เงินบาทยังหา Turning point ไม่เจอ (ซึ่งเราเชื่อว่ายากในสภาวะที่ราคาน้ำมันอยู่สูงเช่นนี้) คาดว่าโอกาสที่ Fund flow จะไหลเข้ามาในตลาดหุ้นไทยนั้นยังเป็นเรื่องที่ยากอยู่
- **FOMC:** สำหรับปัจจัยสำคัญที่ต้องติดตามวันนี้คือ **ไม่พ้นผลการประชุม Fed** ที่จะทราบในช่วงเวลาตี 1 ตามเวลาบ้านเรา โดยมีไฮไลท์ดังนี้
 - 1) คาด Fed คงดอกเบี้ยที่ระดับ 5.25-5.50% ต่อไป ซึ่งเป็นสิ่งที่ตลาดรับรู้ไปแล้ว
 - 2) จับตาค่า Median และค่า Mode ของ Dot plots ปีนี้ ที่ล่าสุดอยู่ที่ 5.50-5.75% หากยังคงยืนยั้นอยู่ที่บริเวณเดิม มีโอกาสที่ตลาดจะให้น้ำหนักต่อความเป็นไปได้ในการขึ้นดอกเบี้ยอีก 1 ครั้งในปีนี้น่ามากขึ้นจากปัจจุบันที่อยู่เพียงราว 35-40%
 - 3) จับตาค่า Median และค่า Mode ของ Dot plots ปีหน้า ที่ล่าสุดอยู่ที่ 4.50-4.75% และ 4.25-4.50% ตามลำดับ หากมีการ Shift ขึ้นมองเป็นสัญญาณ Hawkish ที่อาจจะ Surprise ตลาดในเชิงลบได้ด้วยเหตุที่ว่า การลดดอกเบี้ยในปีหน้าอาจไม่ได้เกิดขึ้นเร็วและไม่ได้เกิดขึ้นแรงอย่างที่หลายฝ่ายคาดคิด
 - 4) จับตาโทนของ Statement และคำพูดของนาย Jerome Powell ที่ออกมาว่าจะมีการแตะประเด็นสำคัญ อย่างแรงกดดันเงินเฟ้อที่มีแนวโน้มกลับมาอีกครั้ง รวมถึงเส้นทางการขึ้นดอกเบี้ยที่ยังไม่สิ้นสุดหรือไม่ หากมี มองเป็นปัจจัยผลักดันให้ Bond yield สหรัฐฯคงอยู่สูงในระยะสั้นต่อไป
- **Our take:** นักลงทุนทั่วโลกยังคงอยู่ในโหมดลดความเสี่ยงก่อนหน้าการประชุม Fed ซึ่งหลังการประชุม อาจเห็นปรากฏการณ์ Repricing ไปยัง Fed Funds futures อีกครั้ง มองจุดการเข้าซื้อสินทรัพย์เสี่ยงทั่วโลก รวมถึงหุ้นไทยที่น่าสนใจ **คงจะต้องรอให้ตลาดมีการสะท้อน Hawkish action ของ Fed ให้มากกว่านี้เสียก่อน** หลังจากที่บ้านเราปัจจุบันยังคงให้น้ำหนักการขึ้นดอกเบี้ยในช่วงที่เหลือของปีนี้เพียง 35-40% เท่านั้น

แนวรับ 1,515 แนวต้าน 1,535

Market Summary

	Closed	+/-	%Chg
SET	1,522.96	- 4.61	- 0.30
SET50	933.53	- 3.64	- 0.39
SET100	2,080.51	- 6.81	- 0.33
Mai	472.77	- 0.37	- 0.08
Dow Jones	34,517.73	-106.57	-0.31
Nasdaq	13,678.19	-32.05	-0.23
Nikkei	33,242.59	- 290.50	- 0.87
Hang Seng	17,997.17	+ 66.62	+ 0.37
SET Mkt. Cap (Btmn)	18,661.64		
SET Turnover (Btmn)	43,232.58		
PER(x)	21.05		

Stock Top Active

BDMS	CPALL	KBANK	PTT	PTTEP
------	-------	-------	-----	-------

Sector Top Active

ENERG	BANK	COMM
-------	------	------

Investors Data – SET (Btmn)

19 Sep.23	Buy	Sell	Net
Institution	3,998	4,437	-439
Proprietary	3,695	3,455	240
Foreign	21,346	22,463	-1,117
Local	14,194	12,879	1,315
1-19 Sep.23	Buy	Sell	Net
Institution	45,360	47,733	-2,373
Proprietary	48,472	44,258	4,214
Foreign	280,180	296,208	-16,027
Local	201,274	187,088	14,186

Commodities

	19 Sep.23	18 Sep.23	Chg	%Chg
Bi/US\$	35.98	35.63	+0.35	+0.99
US\$/Yuan	7.296	7.291	+0.01	+0.08
US Bond Yield 10y(%)	4.361	4.337	+0.02	+0.56
Brent Oil (US\$/bbl)	94.34	94.43	-0.09	-0.10
Nymex Oil (US\$/bbl)	90.48	90.58	-0.10	-0.11
Gold Spot (US\$/oz)	1,931.03	1,933.14	-2.11	-0.11
Baltic Dry Index	1,526.00	1,439.00	+87.00	+6.05
Dollar Index (DXYO)	105.13	105.07	+0.06	+0.05

Today's Event

- **MBK XD** 0.40 บาท
- **SRIPANWA XD** 0.1792 บาท
- **PRG** ลุกหุ้นเข้า 39,131 หุ้น
- **SINO** เข้าซื้อขายเป็นวันแรก (1,040mn sh @ Bt1.40) หมวดขนส่งและโลจิสติกส์

 นัฐชาติ เมฆชาติ
 CFA, FRM (ID: 31379)
 E-mail: nuttachart@trinitythai.com

บริษัทหลักทรัพย์ ทรินิตี้ จำกัด เลขที่ 1 อาคารพาร์ค สยาม ชั้น 22 และห้อง 2301 ชั้น 23 ถนนคอนแวนต์ แขวงสีลม เขตบางรัก กรุงเทพฯ 10500

รายงานฉบับนี้จัดทำขึ้นโดยข้อมูลเท่าที่ปรากฏและเชื่อว่าเป็นที่น่าเชื่อถือได้ แต่ไม่ถือเป็นการยืนยันความถูกต้องและความสมบูรณ์ของข้อมูลนั้นๆ โดยบริษัทหลักทรัพย์ ทรินิตี้ จำกัด ผู้จัดทำขอสงวนสิทธิ์ในการเปลี่ยนแปลงความเห็นหรือประมาณการต่างๆ ที่ปรากฏในรายงานฉบับนี้โดยไม่ต้องแจ้งล่วงหน้า รายงานฉบับนี้มีวัตถุประสงค์เพื่อใช้ประกอบการตัดสินใจของนักลงทุน โดยไม่ได้เป็นการชี้นำหรือชักชวนให้นักลงทุนทำการซื้อหรือขายหลักทรัพย์ หรือตราสารทางการเงินใดๆ ที่ปรากฏในรายงาน

Fund Flow

Foreign Portfolio Investment in Equities (Asia ex. Japan)

Unit : US\$ mn.

	As at	Day	WTD Net	MTD Net	YTD Net
India	15-Sep	36.2	-20.1	-689.4	16,342.4
Indonesia	19-Sep	25.3	47.7	-142.4	-189.3
Malaysia	18-Sep	21.9	21.9	57.4	-527.5
Philippines	19-Sep	-10.0	-17.4	-258.3	-523.1
South Korea	20-Sep	-26.2	-381.6	-975.9	7,026.4
Sri Lanka	19-Sep	0.0	0.1	-4.0	10.6
Taiwan	19-Sep	-494.8	-1,363.7	-2,317.0	1,388.0
Thailand	19-Sep	-31.0	-102.9	-450.3	-4,361.3
Vietnam	19-Sep	-15.4	-34.1	-149.9	-271.3

Source: Bloomberg

Net Foreign

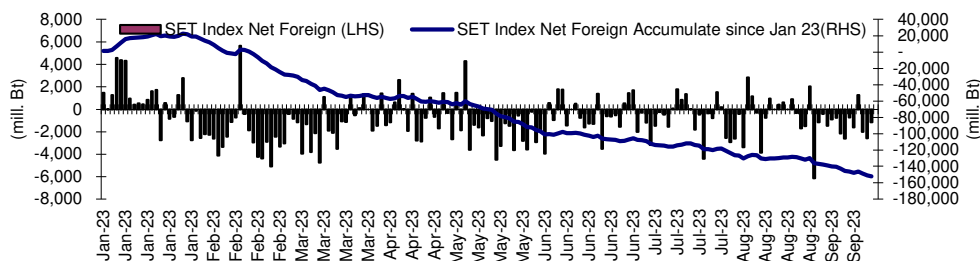
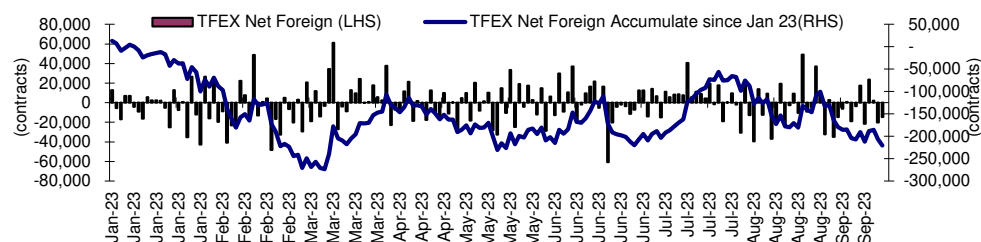

Indicators to watch

	Last	Previous	% chg	1W Prior	1M Prior	Remark
VIX Index	14.11	14.00	0.8%	-0.8%	-16.9%	-
Ted Spread	0.23	0.20	10.4%	-8.4%	-1.2%	-
TTF (Thai Trust Fund)	11.27	11.25	0.2%	0.4%	6.1%	+
U.S.Dollar Index	105.13	105.07	0.1%	0.6%	1.7%	-
U.S.Bond Yield	4.36	4.30	1.4%	1.5%	2.4%	+
US Coal Index	7.5	6.87	9.2%	39.9%	58.2%	+
Emerging Asia Index (MXMS)	521.95	523.27	-0.3%	-0.2%	1.4%	-

Source: Bloomberg, Aspen

Price performance of Stock in SET50
(for weekly: 12 - 19 Sep 2023)

1 Week Performance



Stock	19-Sep-23	%YTD	%-1W	%-1M	%-3M	%-6M	%-12M
SET	1,522.96	-9	-1	0	-2	-3	-7
SET50	933.53	-7	-1	0	-2	-1	-5
BANK	394.23	2	-2	-2	0	7	4
BBL	166.00	12	1	-3	3	8	22
KBANK	127.00	-14	-1	-1	-2	-4	-15
KTB	18.60	5	-4	-5	-4	11	9
SCB	110.50	3	-5	-3	3	9	4
TISCO	99.75	1	0	0	3	-1	5
TTB	1.72	22	-1	-3	6	27	37
COMM	34,543.72	-12	-3	0	-3	-5	-2
CRC	39.50	-15	-4	1	-1	-10	2
COM7	32.00	-6	1	7	17	5	-4
CPALL	62.25	-9	-3	0	-3	2	7
GLOBAL	17.40	-22	-4	-1	3	-8	-15
HMPRO	13.10	-15	-2	-3	-5	-9	-4
CONMAT	7,968.03	-14	-2	-3	-7	-7	-12
SCC	306.00	-11	-2	-3	-7	-3	-9
ENERG	21,417.56	-15	-2	-3	1	-2	-16
BANPU	7.70	-44	-5	-11	-14	-27	-42
BGRIM	30.75	-23	-7	-14	-15	-21	-13
EA	57.00	-41	-7	0	-7	-22	-35
EGCO	126.50	-27	-4	-5	-10	-17	-27
GPSC	48.00	-34	-4	-9	-19	-28	-29
GULF	45.75	-17	-2	-5	-1	-10	-16
OR	19.40	-18	-3	-3	-8	-3	-27
PTT	34.00	2	-1	-6	8	13	-7
PTTEP	169.00	-4	2	7	12	20	1
RATCH	32.25	-25	-4	-9	-13	-15	-23
TOP	49.25	-12	3	-5	8	-2	-10
ETRON	12,785.56	23	-2	6	-8	7	59
DELTA	106.00	-87	-2	7	-10	-89	-83
FIN	3,707.16	-20	-3	4	-4	-8	-25
KTC	47.00	-20	0	4	-5	-13	-21
MTC	38.25	1	-6	1	-4	19	-9
SAWAD	45.00	-8	-4	-2	-11	-10	-8
TIDLOR	21.40	-27	-4	4	-12	-10	-25
FOOD	11,515.72	-9	-1	3	-2	-5	-9
CBG	81.50	-16	-4	7	20	-18	-13
CPF	21.00	-15	-2	8	0	-3	-17
MINT	31.00	-4	-3	-5	-10	-3	13
OSP	27.75	-2	-4	-4	-8	-12	-2
TU	14.20	-16	-1	4	6	-3	-15
HELTH	6,945.31	-4	-1	-2	-1	-2	-6
BDMS	26.25	-9	-3	-6	-8	-8	-10
BH	261.00	23	1	0	15	23	16
ICT	164.10	-1	3	4	5	0	-3
ADVANC	225.00	15	3	1	4	9	18
INTUCH	74.00	-4	2	-2	3	2	3
TRUE	7.65	N/A	8	13	15	-7	N/A
INSUR	11,328.72	-10	1	13	-2	0	-21
TLI	13.20	-11	2	22	-1	6	-20
PKG	3,912.57	-29	-1	5	-1	-14	-28
SCGP	38.75	-32	-1	5	-1	-16	-30
PETRO	728.81	-27	0	-6	-15	-19	-25
IVL	27.25	-33	0	-11	-21	-19	-32
PTTGC	35.00	-26	0	-4	-9	-21	-21
PROP	239.04	-12	-2	0	-4	-7	-6
AWC	4.00	-37	-2	1	-18	-26	-33
CPN	65.00	-8	-2	-3	-5	-3	-4
LH	8.05	-19	-2	-4	-5	-16	-9
WHA	5.25	29	-1	3	16	25	49
TRANS	342.10	-9	-1	0	-2	-2	-7
AOT	70.25	-6	-1	-1	-2	0	-4
BEM	8.70	-11	1	-1	5	3	-8
BTS	7.30	-13	1	3	-3	3	-17
TOURISM	606.51	-6	-2	0	-6	-11	2
CENTEL	47.75	-5	0	13	-1	-12	3

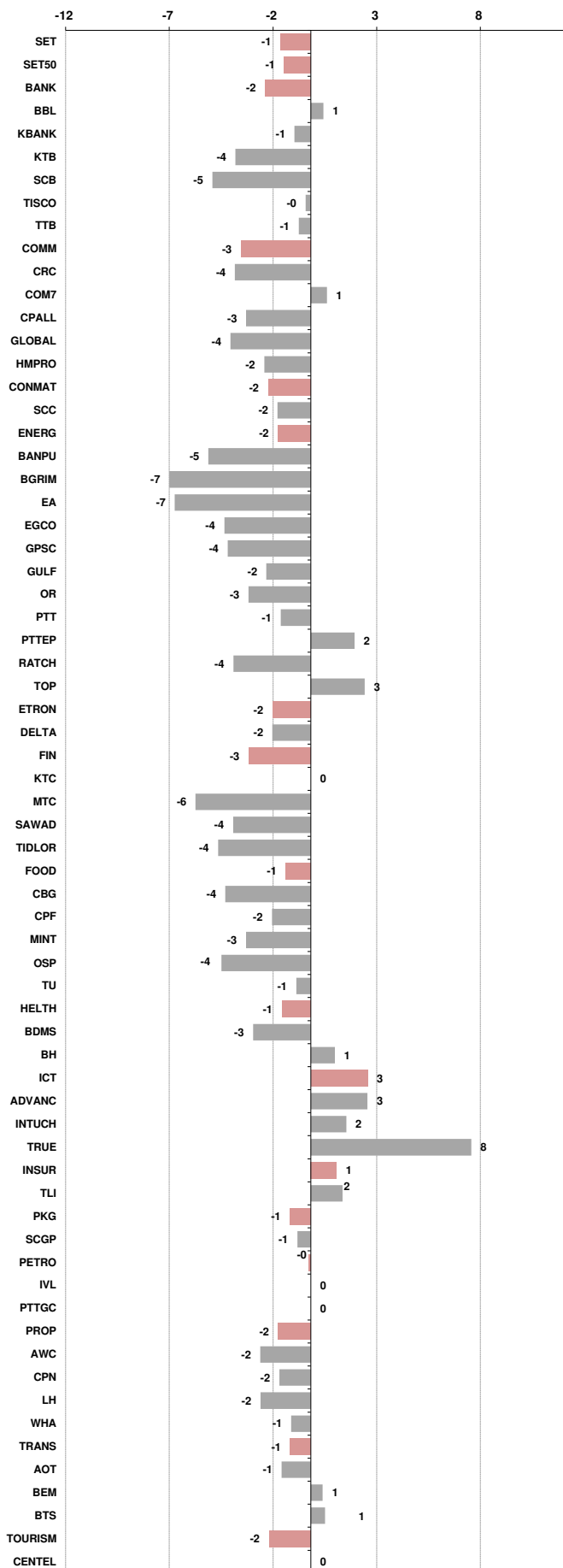



อัตราแลกเปลี่ยนวันนี้*		35.98	Change	0.35
------------------------	--	-------	--------	------

*เปรียบเทียบ Transaction ล่าสุดกับก่อนหน้า (โดยไม่แยกว่าเป็นของ off-shore หรือ on-shore)

สินค้า	หน่วยราคา	ปิดล่าสุด	ก่อนหน้า	ราคาปิดล่าสุด	ก่อนหน้า	เปลี่ยน +/-	%	หลักทรัพย์ที่เกี่ยวข้อง
เรือ <i>ปรับปรุง</i>	Baltic Dry Index (spot)	19-Sep-23	18-Sep-23	1,526	1,439	+87.00	6.0%	PSL, TTA
	BHSI (Handy Size)	19-Sep-23	18-Sep-23	645	634	+11.00	1.7%	
ยาง	(US Cents/kg)	19-Sep-23	18-Sep-23	157.60	157.00	+0.60	0.4%	STA, TRUBB
	(Cent/Pound)	19-Sep-23	18-Sep-23	27.72	27.36	+0.36	1.3%	KSL, KBS, KTIS, BRR
ถั่วเหลือง	(Cent\$/Bushel)	19-Sep-23	18-Sep-23	1,316.50	1,314.00	+2.50	0.2%	TVO
น้ำมันปาล์ม	(US\$/ton)	19-Sep-23	18-Sep-23	3,746.00	3,749.00	-3.00	-0.1%	CPI, LST, UPOIC, UVAN
สังกะสี	(US\$/ton)	19-Sep-23	18-Sep-23	2,506.00	2,527.50	-21.50	-0.9%	PDI
ทองคำ	(US\$/oz)	19-Sep-23	18-Sep-23	1,932.00	1,931.50	+0.50	0.0%	THL (Source:Aspen)
SPDR Gold Trust	(ton)	19-Sep-23	18-Sep-23	880.27	880.27	+0.00	0.0%	
น้ำมันดิบ <i>ทุกวัน</i>	WTI (US\$/barrel)	19-Sep-23	18-Sep-23	90.48	90.58	-0.10	-0.1%	PTT, PTTEP, TOP, PTTGC, BCP
	Brent (US\$/barrel)	19-Sep-23	18-Sep-23	94.34	94.43	-0.09	-0.1%	(Source:Aspen)
ค่าการกลั่น <i>ทุกวัน</i>	GRM (US\$/barrel)	19-Sep-23	18-Sep-23	12.22	11.51	+0.71	0.0%	BCP, IRPC, PTTGC and TOP (Bloomberg)
น้ำมันทำความร้อน	Heating Oil (cent/gallon)	19-Sep-23	18-Sep-23	313.89	299.96	+13.93	4.6%	BCP, IRPC, PTTGC and TOP (Bloomberg)
	Natural Gas(\$/MMBtu)	19-Sep-23	18-Sep-23	2.73	2.73	+0.00	0.1%	PTTEP, PTT, BANPU (Bloomberg)
ปิโตรเคมี	Naphtha (US\$/MT)	19-Sep-23	18-Sep-23	723.75	717.75	+6.00	0.8%	PTTGC, SCC (เป็นต้นทุน)
	Ethylene (US\$/MT)	15-Sep-23	8-Sep-23	825	815	+10.00	1.2%	PTTGC, SCC, IRPC (Bloomberg)
	Propylene (US\$/MT)	15-Sep-23	8-Sep-23	815	800	+15.00	1.9%	PTTGC, SCC, IRPC
เหล็ก	HRC (US\$/ton) รีดร้อน	19-Sep-23	18-Sep-23	706.0	704.0	+2.00	0.3%	(Source:Bloomberg)
ถ่านหิน	NEX (US\$/ton)	15-Sep-23	8-Sep-23	160.95	160.54	+0.41	0.3%	BANPU, LANNA, UMS
อาหาร	ไก่ (บาท/กก.)	31-Aug-23	31-Jul-23	40.00	43.00	-3.00	-7.0%	CPF, GFPT (Source: CPF)
	ทุ้งVannamei(บาท/กก.)	31-Aug-23	31-Jul-23	115	120	-5.00	-4.2%	CPF, CFRESH, SSF, ASIAN, TU
	สุกร (บาท/กก.)	31-Aug-23	31-Jul-23	68.00	68.50	-0.50	-0.7%	CPF

กราฟแสดงแนวโน้มราคา

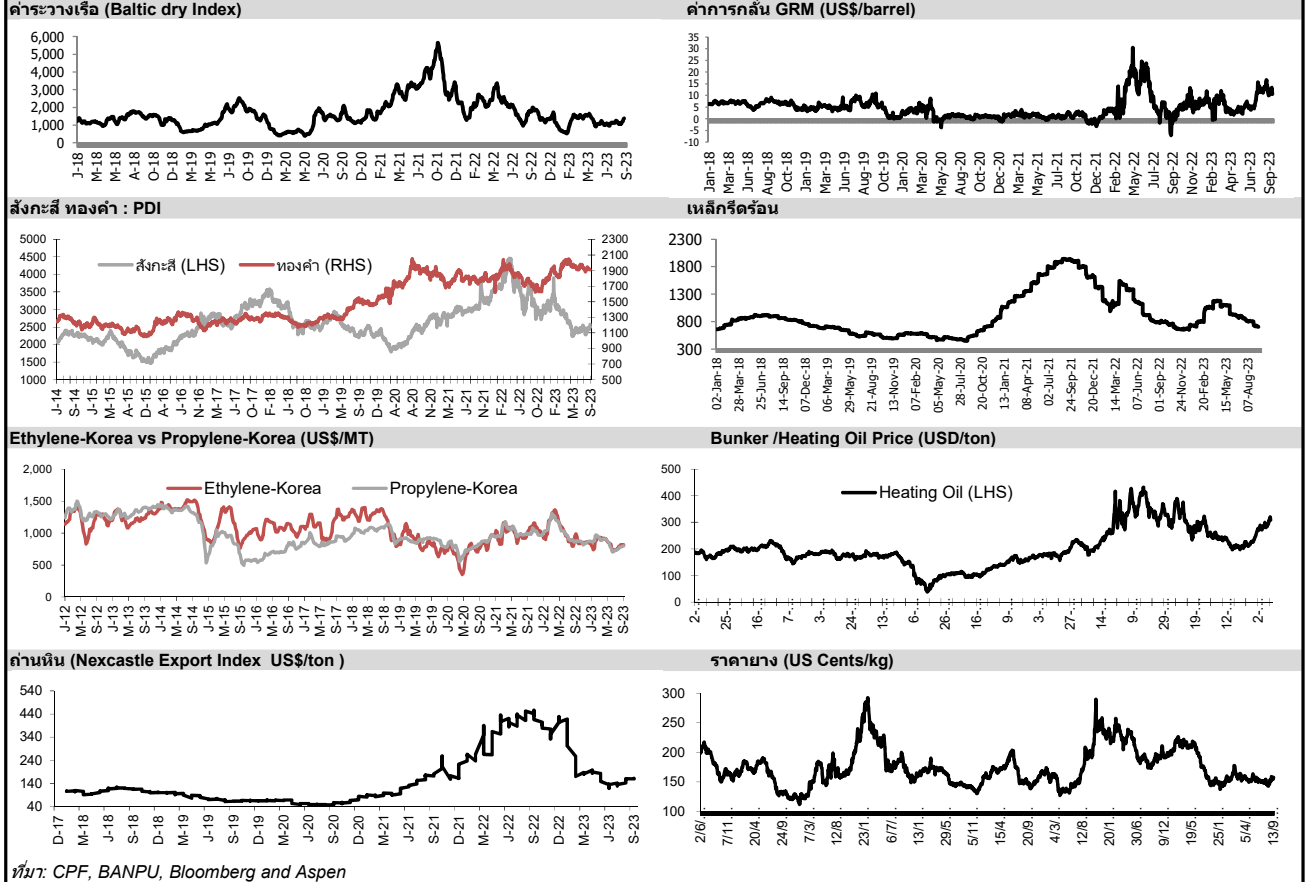

ที่มา: CPF, BANPU, Bloomberg and Aspen



NVDR Trading Data by Stock : 20 Sep 2023

Total NVDR Trading (Bt m)	Date 19 Sep 23	Net (Bt M)
19,233.99	Institutions	-438.54
% of SET : 22.24%	Proprietary	+240.43
Total SET Trading Value : +43,239.42	Foreign	-1,117.08
	Local Investor	+1,315.19

STOCK	Net Buy ซื้อสุทธิ					
	19 Sep	18 Sep	15 Sep	14 Sep	13 Sep	Total 5 Days
	Value (Btm) : มูลค่า (ล้านบาท)					
1 PTTEP	654.9	478.4	954.8	805.0	490.2	3,383.2
2 ADVANC	349.9	89.7	129.9	-4.6	-35.6	529.4
3 BDMS	267.7	19.6	-152.4	76.6	9.2	220.6
4 PTT	261.2	311.1	-73.4	-48.0	-307.0	143.9
5 HANA	181.9	187.1	-52.8	165.9	-171.4	310.7
6 BGRIM	91.6	211.6	45.4	12.4	69.9	430.9
7 BCP	77.3	-9.4	108.2	57.8	104.7	338.7
8 JMT	74.5	27.3	8.9	54.4	-10.9	154.1
9 SPRC	74.0	-37.2	-15.2	-63.0	-69.0	-110.4
10 SCC	66.1	-19.2	-29.1	-56.9	-190.3	-229.3
11 KCE	56.8	48.7	-8.4	5.6	-78.8	23.9
12 GPSC	55.9	28.9	-8.2	68.8	-43.6	101.9
13 STEC	46.6	-4.7	17.1	20.9	35.6	115.6
14 JAS	36.9	-3.3	-3.8	1.7	2.1	33.6
15 TIDLOR	29.6	-15.2	-25.1	90.2	-36.6	42.9
16 TTB	27.4	0.9	0.0	32.2	14.9	75.4
17 STA	22.8	-6.0	5.4	41.4	13.9	77.4
18 SINGER	21.1	5.0	-39.0	38.2	3.6	28.9
19 THCOM	20.1	-1.2	-11.6	23.9	5.0	36.1
20 JMART	19.5	-29.4	-48.4	55.4	41.1	38.1
21 SCGP	19.5	-20.0	39.1	-19.8	-69.2	-50.5
22 SABUY	18.8	5.3	-17.0	-89.7	-75.0	-157.5
23 III	18.7	-14.2	-8.5	-0.9	-3.7	-8.6
24 ROJNA	18.5	42.6	14.1	7.4	8.1	90.7
25 TISCO	18.1	67.0	-5.3	5.6	1.6	87.0
26 GUNKUL	15.9	3.2	-16.0	-1.1	-34.5	-32.5
27 MAJOR	15.1	2.3	-10.1	8.1	-9.1	6.2
28 TRUE	14.9	13.3	92.7	128.2	44.4	293.4
29 TU	13.0	-77.3	32.6	55.3	-158.4	-134.8
30 CPAXT	11.9	2.7	-35.4	-28.9	-62.6	-112.4

STOCK	Net Sell ขายสุทธิ					
	19 Sep	18 Sep	15 Sep	14 Sep	13 Sep	Total 5 Days
	Value (Btm) : มูลค่า (ล้านบาท)					
KBANK	-471.8	-138.6	-405.9	270.0	120.7	-625.6
BBL	-325.4	-165.9	-33.6	-97.9	264.2	-358.6
LH	-239.0	-74.0	-73.8	37.7	20.9	-328.2
CRC	-144.9	51.9	-408.2	-52.7	-156.6	-710.6
COM7	-137.1	-30.0	71.6	-4.9	132.8	32.4
CPN	-111.0	-53.1	30.8	36.1	9.8	-87.4
HMPRO	-105.3	-55.3	-0.9	-45.1	-62.8	-269.3
BH	-104.5	-22.4	108.3	55.4	219.5	256.4
MINT	-89.8	-48.9	-166.1	-22.0	-89.8	-416.6
RATCH	-81.3	-55.5	-77.2	-70.1	-71.8	-355.9
BTS	-68.1	-10.0	17.3	-0.2	-30.8	-91.8
AWC	-61.0	-30.3	-83.5	-6.8	-20.7	-202.2
SAWAD	-59.6	-177.5	27.7	-6.5	-57.4	-273.2
KTB	-55.3	-37.3	161.3	47.8	133.9	250.4
EGCO	-53.7	-76.8	-31.7	-44.4	-39.0	-245.6
PSL	-52.5	-11.0	34.0	7.1	-11.9	-34.2
AOT	-51.7	-40.2	-192.3	-149.6	-371.0	-804.8
SCB	-51.4	-15.5	-0.1	-180.3	367.8	120.5
SIRI	-47.1	-42.0	-34.1	-2.9	31.1	-95.1
IVL	-47.1	-66.8	1.9	12.8	84.4	-14.8
DELTA	-46.1	-199.9	-53.9	294.0	-200.2	-206.1
TOP	-42.8	-137.4	-4.2	75.8	-86.1	-194.7
CPALL	-41.3	-65.6	-164.9	2.1	-108.0	-377.7
INTUCH	-28.4	-7.2	99.3	22.0	15.5	101.2
EA	-26.8	65.6	12.0	-71.3	-153.5	-173.9
BLA	-22.1	-13.3	-12.5	0.7	13.5	-33.7
TCAP	-20.8	-19.2	53.4	-35.0	-12.4	-34.0
CENTEL	-19.7	-19.0	41.6	33.1	8.9	44.9
DOHOME	-19.1	13.6	23.7	1.0	4.4	23.6
CPF	-18.4	57.2	56.6	3.5	52.5	151.3

STOCK	MONTH TO DATE (Bt m) ยอดซื้อขายสุทธิเดือน กันยายน 66	
	1 - 19 Sep 23	TOTAL NET SELL
PTTEP	6,059.7 AOT	-1,850.4
BDMS	629.5 CRC	-1,036.2
HANA	550.6 BANPU	-873.6
ADVANC	546.4 SAWAD	-834.5
BGRIM	439.2 SCC	-831.8
KTB	397.2 SCGP	-777.9
JMT	374.3 BBL	-708.2
WHA	331.6 EA	-695.6
BCP	326.0 RATCH	-661.8
TRUE	295.2 GULF	-582.4
KCE	234.9 PTTGC	-572.4
CPF	231.5 EGCO	-565.2
ROJNA	212.3 LH	-559.4
BH	197.2 PTT	-507.5
STEC	193.6 TOP	-482.3
TLI	182.8 OR	-441.9
SCB	172.3 HMPRO	-410.4
CPALL	168.3 DELTA	-368.4
VIBHA	164.6 CBG	-323.7
BA	126.7 CPAXT	-303.1
KTC	115.7 TCAP	-284.7
AMATA	113.9 AWC	-253.7
AH	99.0 BJC	-226.2
BCH	97.6 MTC	-223.9
MOSHI	94.3 MEGA	-213.0
OSP	91.4 SIRI	-196.5
SKY	90.6 IRPC	-194.9
NYT	80.3 SAPPE	-184.9
PRM	77.0 SISB	-183.0
MINT	71.3 KBANK	-175.8

STOCK	YEAR TO DATE Y2023 (Bt m) ยอดซื้อขายสุทธิปี 2566	
	3 Jan 23 - 19 Sep 23	TOTAL NET SELL
1 CPALL	10,931.4 KBANK	-12,182.1
2 BBL	5,961.5 AOT	-9,578.0
3 TTB	5,426.6 BANPU	-5,528.0
4 MAKRO	4,118.8 LH	-4,506.9
5 HANA	3,392.7 CRC	-4,455.8
6 TIDLOR	2,932.0 KKP	-3,992.2
7 SCB	2,903.5 PTTGC	-3,635.2
8 SCC	2,895.4 GULF	-3,027.1
9 KTB	2,602.2 CPF	-2,624.1
10 PTTEP	2,549.0 PTT	-2,530.5
11 WHA	2,296.5 IVL	-2,369.2
12 TASCO	1,493.2 HMPRO	-2,335.6
13 ICHI	1,407.2 EA	-2,268.5
14 BDMS	1,100.5 RATCH	-2,135.8
15 AMATA	1,072.5 TU	-1,885.7
16 PSG	1,039.2 CPN	-1,850.4
17 GUNKUL	814.1 OR	-1,834.5
18 CBG	799.4 BEM	-1,683.6
19 COM7	731.6 DELTA	-1,661.8
20 TLI	713.3 AWC	-1,478.6
21 TRUE	668.3 ESSO	-1,226.4
22 ADVANC	632.5 SPALI	-1,210.1
23 TCAP	586.0 BLA	-1,065.0
24 MTC	579.2 TISCO	-994.0
25 MINT	572.0 BAM	-933.3
26 CK	547.1 BJC	-916.6
27 ITC	510.6 GLOBAL	-904.8
28 SAWAD	506.8 THG	-849.8
29 SKY	494.3 EGCO	-846.4
30 XO	466.5 IRPC	-771.3

STOCK	Total Net BUY/SELL Y2022 ยอดซื้อขายสุทธิปี 2565	
	TOTAL NET BUY	TOTAL NET SELL
1 PTTEP	24,291 PTT	-4,542
2 BDMS	21,045 PTTGC	-3,390
3 AOT	17,316 SCC	-2,224
4 BH	14,290 DTAC	-1,701
5 EA	13,423 SABUY	-1,578
6 KBANK	11,914 TU	-1,164
7 CPALL	11,493 NEX	-1,106
8 BANPU	9,175 KCE	-1,104
9 TRUE	7,682 WICE	-1,099
10 TOP	7,607 JMART	-1,052
11 IVL	7,432 BAM	-702
12 ADVANC	7,122 JAS	-688
13 MAKRO	7,078 BYD	-687
14 CRC	7,059 IRPC	-682
15 CPN	6,619 RBF	-623
16 CPF	5,700 III	-574
17 DELTA	5,694 DITTO	-513
18 KTB	5,693 ASK	-511
19 BCP	5,315 TCAP	-509
20 HMPRO	5,088 GUNKUL	-503
21 MORE	4,994 BEC	-474
22 AWC	4,789 NINE	-439
23 OSP	4,166 AS	-436
24 SPALI	4,128 JTS	-419
25 BEM	3,789 WORK	-365
26 MTC	3,689 SAT	-351
27 MINT	3,574 HUMAN	-345
28 INTUCH	3,497 MACO	-342
29 LH	3,391 LEO	-300
30 OR	3,371 BTG	-296

แบบรายงานการเปลี่ยนแปลงการถือหลักทรัพย์และสัญญาซื้อขายล่วงหน้าของผู้บริหาร (แบบ 59)

	ชื่อผู้บริหาร	วิธีการได้มา/ จำหน่าย	จำนวน (หุ้น)	ราคา (บาท)	มูลค่า (บาท)	ประเภท หลักทรัพย์	วันที่ได้มา/ จำหน่าย
24CS	นาย สันติ มณีวงศ์	ขาย	122,400.00	1.88	230,112.00	หลักทรัพย์อ้างอิงไทย (NVDR)อ้างอิง	18/9/2566
D	นาย พรศักดิ์ ดันดาปกุล	ขาย	3,300,000.00	6.00	19,800,000.00	หุ้นสามัญ	14/9/2566
ECL	นาย ประภากร วีระพงษ์	ขาย	916,666.00	0.21	192,499.86	ใบสำคัญแสดงสิทธิที่จะซื้อหุ้น	18/9/2566
ILM	นาง ชันทอง อุดมมหันตีสุข	ขาย	37,300.00	25.34	945,182.00	หุ้นสามัญ	15/9/2566
ILM	นาง ชันทอง อุดมมหันตีสุข	ขาย	86,300.00	25.64	2,212,732.00	หุ้นสามัญ	18/9/2566
ASN	นาย รุ่งเรือง สัมฤทธิ์ทรัพย์	ซื้อ	1,000.00	2.60	2,600.00	หุ้นสามัญ	19/9/2566
DCON	นาย กรวิน วรกาญจนา	ซื้อ	10,000,000.00	0.13	1,300,000.00	ใบสำคัญแสดงสิทธิที่จะซื้อหุ้น	18/9/2566
EP	นาย ยุทธ ชินสุภัคกุล	ซื้อ	9,200.00	3.02	27,784.00	หุ้นสามัญ	18/9/2566
KCG	นาย ทรงธรรม เพียรพัฒนาวิทย์	ซื้อ	13,000.00	10.71	139,230.00	หุ้นสามัญ	18/9/2566
KCG	นาย ทรงธรรม เพียรพัฒนาวิทย์	ซื้อ	10,000.00	10.65	106,500.00	หุ้นสามัญ	18/9/2566
MCS	นาย ทินกร สีดาสมบุรณ์	ซื้อ	10,000.00	6.60	66,000.00	หุ้นสามัญ	18/9/2566
PG	นาย พิรภาค โชควัฒนา	ซื้อ	1,700.00	8.30	14,110.00	หุ้นสามัญ	18/9/2566
RT	นาย ธนวุฒิ ศิริวาริน	ซื้อ	60,000.00	0.93	55,800.00	หุ้นสามัญ	18/9/2566
SFLEX	นาย ปรินทร์ธรณ์ อภิธนาศรวิงศ์	ซื้อ	100,000.00	3.34	334,000.00	หุ้นสามัญ	18/9/2566
TMT	นางสาว เพ็ชรรุ่ง เมฆินทรีย์	ซื้อ	1,000.00	6.75	6,750.00	หุ้นสามัญ	14/9/2566
TNL	นาย กิตติชัย ตริวัชตพงษ์	ซื้อ	6,700.00	34.75	232,825.00	หุ้นสามัญ	19/9/2566
TSTE	นาย ประภาส ชุตินวรัตน์	ซื้อ	7,200.00	9.88	71,136.00	หุ้นสามัญ	18/9/2566
UTP	นาย มงคล มังกรกนก	ซื้อ	13,300.00	11.90	158,270.00	หุ้นสามัญ	18/9/2566
VGI	นาง อรบุษ รุจิราวรรณ	ซื้อ	200,000.00	2.60	520,000.00	หุ้นสามัญ	19/9/2566

ที่มา : ศูนย์สารสนเทศตลาดทุน สำนักงานคณะกรรมการ ก.ล.ด.

แบบรายงานการได้มาหรือจำหน่ายหลักทรัพย์ของกิจการ (246-2)

ชื่อบริษัท	ชื่อผู้ได้มา/ จำหน่าย	Sell/Buy	ประเภท หลักทรัพย์	%ได้มา/ จำหน่าย	%หลังได้มา/วันที่ได้มา/ จำหน่าย	หมายเหตุ
DCC	นาย นครินทร์ แสงศาสดรา	ได้มา	หุ้น	4.964	5.0166 18/9/2566	
JCKH	บริษัท เจซี เควิน ดีเวลลอปเม้นท์ จำกัด	ได้มา	หุ้น	0	34.8107 14/9/2566	ได้รับการผ่อนผัน

ที่มา : ศูนย์สารสนเทศตลาดทุน สำนักงานคณะกรรมการ ก.ล.ด.

หลักทรัพย์ที่ต้องซื้อขายด้วยบัญชี Cash Balance

Stock	September 2023																					
	11	12	13	14	15	18	19	20	21	22	25	26	27	28	29	2	3	4	5	6	9	10

LEVEL1 : ผู้ซื้อต้องใช้บัญชี Cash Balance และห้ามนำหลักทรัพย์ที่กำหนดมาคำนวณวงเงินซื้อขาย
CMO 29 Sep 23

LEVEL 2: ผู้ซื้อต้องใช้บัญชี Cash Balance, ห้ามคำนวณวงเงินซื้อขาย และห้าม Net Settlement

-

LEVEL 3: ห้ามซื้อขาย (SP) 1 วันทำการวันแรก และผู้ซื้อต้องใช้บัญชี Cash Balance, ห้ามคำนวณวงเงินซื้อขาย และห้าม Net Settlement

-

Source: SET

Short Sales

Stock	% Short Sale Volume Comparing with Main Board	Average Price (Bt)	Volume (shares)	Value (Mil. B)
PTT	16.97	33.79	8,520,500	287,906,425
BDMS	12.46	26.46	9,484,600	250,962,775
CPALL	9.27	62.99	2,951,400	185,916,100
AOT-R	17.02	70.57	2,370,000	167,259,975
KBANK	9.39	127.61	1,266,200	161,582,200
ADVANC	8.59	223.88	609,100	136,363,800
KBANK-R	7.35	127.50	992,000	126,475,300
SCB-R	12.06	110.90	1,125,700	124,843,400
CPALL-R	5.34	63.08	1,696,500	107,011,975
AOT	10.69	70.73	1,484,900	105,030,250
PTTEP	5.39	168.93	515,100	87,017,250
BBL-R	11.37	165.59	496,000	82,132,200
KTB	6.17	18.87	3,942,200	74,381,020
BBL	10.22	166.00	445,000	73,868,650
RATCH-R	36.43	32.46	2,177,800	70,698,500
CRC-R	15.52	39.24	1,477,100	57,961,200
BTS-R	29.25	7.27	7,958,500	57,825,805
ADVANC-R	3.56	223.93	252,200	56,474,600
MINT	13.46	31.41	1,790,300	56,232,225
BANPU	8.40	7.74	6,959,400	53,847,590
EGCO-R	26.73	127.00	418,600	53,161,300
SPRC-R	11.99	8.93	5,865,500	52,374,535
HMPRO-R	9.19	13.19	3,315,900	43,732,770
IVL	12.02	27.12	1,581,000	42,878,700
BH-R	10.40	260.32	164,600	42,848,200
LH	6.95	8.14	4,902,600	39,898,285
BDMS-R	1.94	26.25	1,487,600	39,049,500
BANPU-R	5.81	7.71	4,830,000	37,261,690
TTB	12.26	1.71	21,556,000	36,893,311
TRUE	4.21	7.57	4,867,100	36,841,460
BH	8.85	260.86	139,800	36,468,400
CPF	11.04	21.03	1,728,300	36,345,760
CBG-R	16.31	82.16	438,400	36,019,175
DELTA-R	8.59	105.58	328,800	34,714,500
DELTA	8.58	105.63	328,200	34,668,850
GULF-R	11.10	46.01	743,200	34,192,200
SCC-R	13.23	307.15	111,300	34,185,900
CPN-R	10.78	65.46	518,900	33,966,600
SCC	12.90	307.66	108,400	33,350,800
IVL-R	9.25	27.17	1,214,500	33,000,725
BGRIM-R	5.74	31.34	1,037,300	32,505,700
GPSC-R	7.20	48.45	652,500	31,611,550
COM7	6.09	31.79	974,600	30,979,900
GPSC	6.89	48.51	623,700	30,254,450
TRUE-R	3.45	7.60	3,978,400	30,222,790
AWC-R	15.20	4.02	7,477,000	30,079,900
MTC-R	13.53	38.61	762,000	29,417,450
HANA-R	5.00	58.86	497,200	29,266,450
BGRIM	5.15	31.37	930,300	29,183,325
TOP-R	5.81	49.39	587,200	29,002,400
KCE	4.68	50.97	545,200	27,788,400
KCE-R	4.59	50.92	535,200	27,250,175
TOP	5.30	49.34	536,200	26,453,975
SIRI	7.13	1.86	13,444,000	25,033,646
HMPRO	5.14	13.21	1,852,100	24,466,130
MINT-R	5.84	31.38	777,500	24,400,725
PTTGC	11.43	34.87	665,200	23,197,950
GULF	7.21	46.08	482,100	22,215,525
STEC-R	8.54	10.56	2,088,600	22,052,030

Source: SET

September 2023

Monday	Tuesday	Wednesday	Thursday	Friday
4	5	6	7	8
<ul style="list-style-type: none"> ▪ BCPG XD 0.10 บาท ▪ DRT XD 0.26 บาท ▪ HPF XD 0.11 บาท ▪ LANNA XD 1.10 บาท ▪ M-II XD 0.155 บาท ▪ MNIT XD 0.025 บาท ▪ MNIT2 XD 0.17 บาท ▪ MNRF XD 0.10 บาท ▪ M-STOR XD 0.10 บาท ▪ PB XD 0.86 บาท ▪ TEAMG ลูกหุ้นเข้า 22,400 หุ้น 	<ul style="list-style-type: none"> ▪ GVHREIT XD 0.30 บาท ▪ GROREIT XD 0.29 บาท ▪ MJLF XD 0.127 บาท ▪ MST XD 0.37 บาท ▪ TTW XD 0.30 บาท 	<ul style="list-style-type: none"> ▪ BAY XD 0.40 บาท ▪ BBL XD 2.00 บาท ▪ BCP XD 0.50 บาท ▪ GPSC XD 0.30 บาท ▪ KKP XD 1.25 บาท ▪ OR XD 0.25 บาท ▪ TISCO XD 2.00 บาท ▪ TISCO-P XD 2.00 บาท ▪ SDC ลูกหุ้นเข้า 44,444,444 หุ้น ▪ SIRI ลูกหุ้นเข้า 10,000,000 หุ้น 	<ul style="list-style-type: none"> ▪ TOP XD 0.65 บาท ▪ META ลูกหุ้นเข้า 907 หุ้น 	<ul style="list-style-type: none"> ▪ BPP XD 0.40 บาท ▪ SSPF XD 0.1169 บาท
11	12	13	14	15
<ul style="list-style-type: none"> ▪ SUSCO XD 0.20 บาท ▪ ALL ลูกหุ้นเข้า 86,117,764 หุ้น ▪ CMR ลูกหุ้นเข้า 48,000,000 หุ้น ▪ SDC ลูกหุ้นเข้า 63,492,062 หุ้น 	<ul style="list-style-type: none"> ▪ BANPU XD 0.25 บาท ▪ BDMS XD 0.35 บาท ▪ HMPRO XD 0.18 บาท ▪ AKS ลูกหุ้นเข้า 12 หุ้น ▪ W ลูกหุ้นเข้า 156,200,000 หุ้น 	<ul style="list-style-type: none"> ▪ EASTW XD 0.05 บาท ▪ KBANK XD 0.50 บาท ▪ SCB XD 2.50 บาท ▪ TIPH XD 0.50 บาท ▪ TPIPL XD 0.03 บาท ▪ TPIPP XD 0.12 บาท ▪ SC ลูกหุ้นเข้า 1,015,000 หุ้น ▪ GFC เข้าซื้อขายเป็นวันแรก (220mn sh @ Bt7.00) ตลาด MAI 	<ul style="list-style-type: none"> ▪ EGCO XD 3.25 บาท ▪ ALPHAX ลูกหุ้นเข้า 650,000,000 หุ้น ▪ BC ลูกหุ้นเข้า 81 หุ้น ▪ GCAP ลูกหุ้นเข้า 3,875,968 หุ้น ▪ MACO ลูกหุ้นเข้า 4,056 หุ้น ▪ COCOCO เข้าซื้อขายเป็นวันแรก (1,470mn sh @ Bt5.50) หมวดยานยนต์และเครื่องดื่ม 	<ul style="list-style-type: none"> ▪ TRU ลูกหุ้นเข้า 1,223,220 หุ้น
18	19	20	21	22
	<ul style="list-style-type: none"> ▪ JCKH ลูกหุ้นเข้า 1,617,531,400 หุ้น 	<ul style="list-style-type: none"> ▪ MBK XD 0.40 บาท ▪ SRIPANWA XD 0.1792 บาท ▪ PRG ลูกหุ้นเข้า 39,131 หุ้น ▪ SINO เข้าซื้อขายเป็นวันแรก (1,040mn sh @ Bt1.40) หมวดยานยนต์และโลจิสติกส์ 		<ul style="list-style-type: none"> ▪ PRG XD 0.30 บาท
25	26	27	28	29
		<ul style="list-style-type: none"> ▪ ENGY XD 0.05 บาท ▪ JCKH XR 1:2.75 @ 0.03 บาท ▪ JCKH XW 3:1 		



October 2023

Monday	Tuesday	Wednesday	Thursday	Friday
2	3	4	5	6
		<ul style="list-style-type: none"> RS XD 0.60 บาท 		
9	10	11	12	13
<ul style="list-style-type: none"> CHAYO XD 0.001111112 บาท CHAYO XD 50:1 	<ul style="list-style-type: none"> CCET XR 1:0.7863 @ - บาท 			วันคล้ายวันสวรรคต พระบาทสมเด็จพระ บรมชนกาธิเบศร มหาภูมิพลอดุลยเดชมหาราช บรมนาถบพิตร
16	17	18	19	20
				<ul style="list-style-type: none"> CV XR 1:2 @ 1.00 บาท CV XW 2:1
23	24	25	26	27
วันปิยมหาราช				
30	31			
<ul style="list-style-type: none"> ALPHAX XR 1:1 @ 0.25 บาท B XW 3:1 				