



Key factor to watch

- พาวเวอร์ส่งสัญญาณปรับขึ้นอัตราดอกเบี้ย

- สงครามในอิสราเอลยังคงตึงเครียด

+ กลุ่มธนาคารรายงานผลประกอบการ 3Q66 ดีตามคาด

ติดตาม

ยอดขายบ้านใหม่เดือนกันยายน, GDP ไตรมาสที่ 3 และ PCE Index ของสหรัฐฯ

Sideway Down

- วานนี้ปรับตัวลงแนวรับ 880 ลงมาทดสอบแนวรับ 875 สามารถยืนเหนือขึ้นมาได้
- ระยะสั้นมีแนวโน้มปรับตัวลงทดสอบแนวรับเดิม 875/870

สายงานวิเคราะห์หลักทรัพย์ ASL

Email : research@aslsecurities.com

Tel. : 02 508 1567 Ext. 1516-17



S50Z23 : คงสถานะ Short และพิจารณาเปิด Long แนวรับ 870



Analyst View

- ดัชนีระยะกลางปรับตัวลงหลุดกรอบ Down trend line ลงมาเป็นสัญญาณลบ
- วานนี้ปรับตัวลงทดสอบแนวรับ 875 สามารถยืนเหนือได้จึงปรับตัวกลับขึ้น
- ระยะสั้นมีแนวโน้มปรับตัวลงต่อแนวรับทดสอบ 875/870

**แนวต้าน
Resistance**

R2 **900**

R1 **890**

**แนวรับ
Support**

S1 **875**

S2 **870**

Action... คงสถานะ Short จุดทำกำไร 870

- ✓ สถานะ Short ทุน@880 ถือต่อ จุดทำกำไร 870 ตัดขาดทุนหากปรับตัวขึ้นเหนือ 885
- ✓ พิจารณาเปิด Long ที่แนวรับ 875/870 เพื่อเก็งกำไรในรอบ Rebound

สายงานวิเคราะห์หลักทรัพย์ ASL

Email : research@aslsecurities.com

Tel. : 02 508 1567 Ext. 1516-17



SPREAD : S50Z23H24 พิจารณาเปิด Long ที่แนวรับ

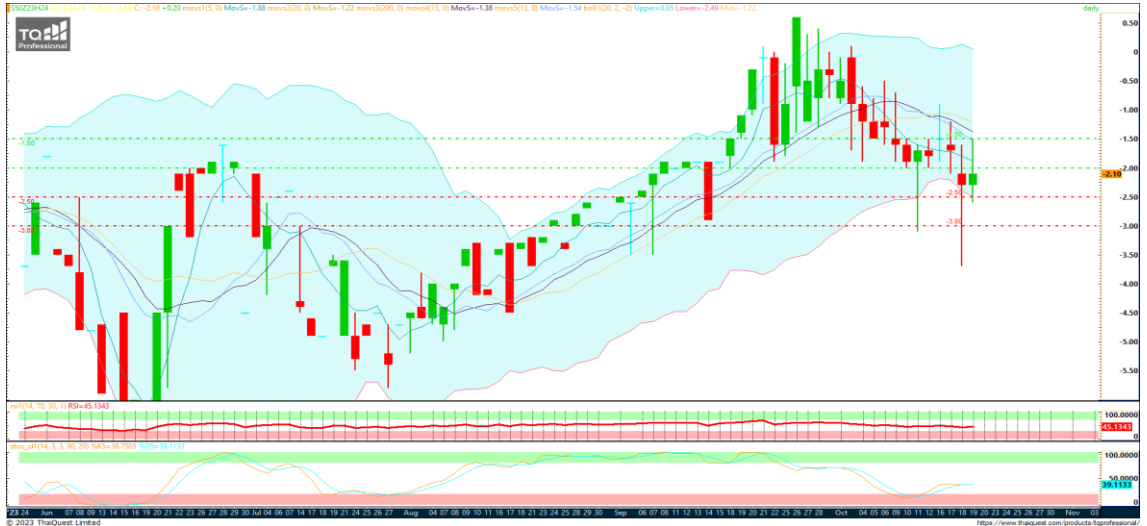

แนวต้าน
Resistance

R2 **-1.50**

R1 **-2.00**

แนวรับ
Support

S1 **-2.50**

S2 **-3.00**

Action... พิจารณาเปิด Long

- ✓ พิจารณาเปิดสถานะ Long ใหม่ ที่แนวรับ -2.50 จุดทำกำไร -1.50

สายงานวิเคราะห์หลักทรัพย์ ASL

Email : research@aslsecurities.com

Tel. : 02 508 1567 Ext. 1516-17



Key factor to watch

- 0 Dollar index ปรับตัวอยู่ในโซนแข็งค่า
- US bond yield ปรับตัวสูงเกือบ 5%
- + สถานการณ์สงครามในอิสราเอลยังคงรุนแรง

Sideway up

- ปรับตัวขึ้นต่อเนื่องผ่าน 1962 ขึ้นมาได้มั่นคง
- ระยะสั้นยังคงอยู่ในแนวโน้มขาขึ้น แนวต้านทดสอบถัดไปจุดสูงสุดรอบก่อนหน้า 1984/1993

สายงานวิเคราะห์หลักทรัพย์ ASL

Email : research@aslsecurities.com

Tel. : 02 508 1567 Ext. 1516-17

GOZ23 : คงสถานะ Long



แนวต้าน
Resistance

R2 **2,010**

R1 **2,000**

แนวรับ
Support

S1 **1,990**

S2 **1,975**

Action... ถือ Long ต่อ

- ✓ สถานะ Long (ทุน@1909,1970) ถือต่อ มองว่า ได้เปรียบ จุดรักษากำไร 1990
- ✓ พอร์ตว่าง รอเปิดสถานะ Long เมื่อปรับตัวลง ทดสอบแนวรับ 1990 และยืนเหนือได้



| | 23 Oct | 24 Oct | 25 Oct | 26 Oct | 27 Oct |
|-----------|--------|---------------------------------|--|--|------------------------------------|
| US | | - S&P Global Services PMI (Oct) | - Building Permits - New Home Sales (Sep) | - Initial Jobless Claims - GDP (QoQ) (Q3) - Pending Home Sales (MoM) (Sep) | - Core PCE Price Index (YoY) (Sep) |
| EU | | | | - ECB Interest Rate Decision (Oct) | |
| JP | | | | | |
| UK | | | | | |
| CH | | | | | |

Source: Investing.com

สำนักงานใหญ่

888/1 ถนนคลองลำเจียก แขวงนวลจันทร์ เขตบึงกุ่ม กรุงเทพฯ 10230

Tel. 02-508-1567

E-mail: callcenter@aslsecurities.com

สาขาเชียงใหม่-ห้วยแก้ว

50/4 ถนนห้วยแก้ว ตำบลช้างเผือก อำเภอเมืองเชียงใหม่ จังหวัดเชียงใหม่ 50300

Tel. 053-217-346-9

สาขาขอนแก่น

182/104 หมู่ที่ 4 ตำบลในเมือง อำเภอเมืองขอนแก่น จังหวัดขอนแก่น 40000

Tel. 043-053-557, 043-053-558, 043-224-103, 043-224-104

สาขากาญจนบุรี

277/106 ถนนแสงชูโต ตำบลบ้านเหนือ อำเภอเมือง จังหวัดกาญจนบุรี 71000

Tel. 034-918-781, 034-918-782, 034-910-100

สาขาสีลม

139 อาคารเศรษฐีวรรณทาวเวอร์ ชั้น 20 โซน D ถนนปิ่น แขวงสีลม เขตบางรัก กรุงเทพฯ 10500

Tel. 02-853-9322

สาขาอุดรธานี

106/36 ถนนตลาดนารักษ์ ตำบลหมากแข้ง อำเภอเมือง จังหวัดอุดรธานี 41000

Tel. 042-119-990, 042-119-991, 042-119-992, 042-119-993

สาขาสิงห์บุรี

907/35 ถนนชนสรศักดิ์ ตำบลบางพุทรา อำเภอเมืองสิงห์บุรี จังหวัดสิงห์บุรี รหัสไปรษณีย์ 16000

Tel. 02-508-1567

ASL Research Team

รัชชัย อัครพรไชย (ID 000710) นักวิเคราะห์การลงทุนปัจจัยพื้นฐานด้านหลักทรัพย์และปัจจัยทางเทคนิค
ปัทมวิชัย ฤทธาสิริพันธ์ (ID 101198) นักวิเคราะห์การลงทุนปัจจัยพื้นฐานด้านตลาดทุน
ชุตินธร วิกุลศุกัก (ID 095151) นักวิเคราะห์การลงทุนปัจจัยพื้นฐานด้านหลักทรัพย์
นงศักดิ์ ศรีศักดิ์ (ID 098318) นักวิเคราะห์การลงทุนปัจจัยพื้นฐานด้านสัญญาซื้อขายล่วงหน้า
Contact **Tel.** (+66)2 508 1567 Ext. 3516-17 **Email:** research@aslsecurities.com