

MORNING : 20 ต.ค. 66

SET INDEX

- SET Index ปิดที่ระดับ 1423.04 (-14.81 จุด)
- วานนี้พักตัวลงหลุดแนวรับแรกที่ 1430 จุดทำให้ดัชนีเข้าสู่รอบของการพักตัวอีกรอบ
- มองวันนี้ดัชนีแกว่งตัวในกรอบ 1417-1430 จุด
- หากหลุดแนวรับ 1417 จุด จะเสี่ยงพักตัวต่อวางแนวรับถัดมาที่ 1417 จุด



แนวรับ : 1417/1410 | แนวต้าน : 1430/1445

ACTION

สะสมเท็งกำไรระยะสั้น วางจุดชะลอการลงทุหน้าที่ 1400 จุด

MORNING : 20 ต.ค. 66

TFEX

S50Z23

- วานนี้ดัชนีไม่สามารถ
ประคองตัวให้อยู่เหนือ 880
จุดได้
- ทำให้ดัชนีเข้าสู่รอบของการ
พักตัวที่แนวรับถัดมาที่ 870
จุด
- คาดวันนี้นัดชนี้แกว่งตัวใน
กรอบ 870-880 จุด
- แต่หากหลุดแนวรับ 870 จุด
ลงมาจะเสี่ยงพักตัวต่อ

แนวรับ : 870/855 | แนวต้าน : 880/890



ACTION

ถือสถานะ Long วางเป้าทำกำไรที่ 895-900 จุด วางจุดตัด
ขาดทุนที่ 870 จุด

MORNING : 20 ต.ค. 66

MOMENTUM MODE

BBL

- ราคามีทิศทางหลักเป็นขาขึ้นแข็งแรงแกร่งกว่าตลาด
- ล่าสุดราคาประกอบตัวออกด้านข้างหลังทะลุ Downtrend Channel ของรอบพักตัว
- มองราคากำลังอยู่ในรอบของการฟื้นตัววางแนวต้านแรกที่ 172 บาท



แนวรับ : 167.50/163.50 | แนวต้าน : 172/174.50

ACTION

ตั้งรับที่ 167.50 บาท วางเป้าทำกำไรแรกที่ 172 บาทและ 174.50 บาทวางจุดตัดขาดทุนที่ 163.50 บาท

MORNING : 20 ต.ค. 66

SWING MODE

MOSHI

- ราคาพักตัวสร้างฐานไม่เสียหายของทิศทางขาขึ้น
- วานี้ราคาฟื้นตัวบวกสวนตลาดขึ้นมา
- มีสัญญาณกลับตัวจาก Stochastic %K ตัด %D ขึ้นมาและแท่งเทียนกลับตัว Hammer
- วางแนวต้านแรกที่ 55.50 บาท

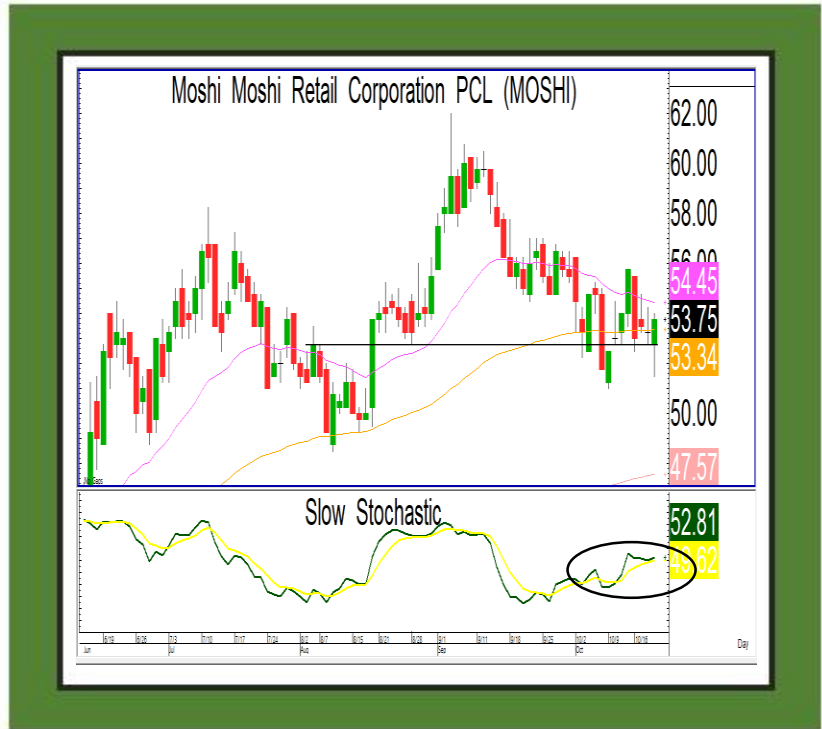

แนวรับ : 52.50/50.50

แนวต้าน : 55.50/57

ACTION

ตั้งรับที่ 52.50 บาท วางเป้าทำกำไรแรกที่ 55.50 บาท วางจุดตัดขาดทุนที่ 50.50 บาท

MORNING : 20 ต.ค. 66

GOLD

GOZ23

- ราคาทองคำไม่พักตัวตามที่ประเมินไว้และฟื้นตัวทะลุผ่าน 1990 ดอลลาร์
- ทำให้ราคาทองคำยังฟื้นตัวได้ต่อวางแนวต้านรอกทดสอบ ถัดไปที่ 2010 ดอลลาร์

➔ **GF10V23**

แนวรับ : 33200 / 32800

แนวต้าน : 34200 / 34600



แนวรับ : 1970/1950

แนวต้าน : 2010/2030

ACTION

รอกำหนดกลยุทธ์รอบใหม่

