

กระแสข่าวเด่นในประเทศ

ACE : เซ็นไฟโซลาร์ 93 MW ดันรายได้เพิ่มปีละ 548 ล้าน

ACE ลงนามขายไฟโซลาร์ฟาร์มล็อตแรก 15 โครงการ กำลังผลิตรวม 92.73 เมกะวัตต์ กำหนด COD ปี 67-68 หนุนรายได้เพิ่มอีก 547.52 ล้านบาทต่อปี ส่วนอีก 3 โครงการทยอยรับ PPA ตามมา พร้อมเล็ง COD โรงไฟฟ้าชุมชนเพิ่มอีก 2 โครงการ 18.90 เมกะวัตต์ ไตรมาส 1/67 (ข่าวหุ้น) ■

AP : บุกหนัก Q4 เปิด 11 โครงการ ทาวน์โฮม-บ้านแฝด 1.1 หมื่นล.

AP บุกหนักตลาดอสังหาริมทรัพย์ไตรมาสสุดท้ายของปีนี้ เล็งเปิดตัวทาวน์โฮมและบ้านแฝดใหม่ จำนวน 11 โครงการ มูลค่ารวม 11,050 ล้านบาท รองรับดีมานด์ทุกเซกเมนต์ กระจายทุกทำเลขายดี และขยายทำเลใหม่ทั่วกรุงเทพฯ และรอบปริมณฑล (ข่าวหุ้น) ■

BTS : เคาะดอกเบี้ยหุ้นกู้สูงสุด 4.95% เตรียมเสนอขาย 30 ต.ค.-1 พ.ย.นี้ ชูอันดับเครดิต 'A'

BTS ประกาศอัตราดอกเบี้ยสำหรับหุ้นกู้ 4 รุ่น 3.80-4.95% ต่อปี พร้อมเสนอขายผู้ลงทุนทั่วไป 30 ต.ค.-1 พ.ย.นี้ ผ่าน 6 สถาบันการเงินชั้นนำ มั่นใจได้รับกระแสตอบรับดี ทั้งจากผลตอบแทน รวมถึงความหลากหลายของอายุหุ้นกู้ ชูอันดับความน่าเชื่อถือที่ระดับ A- แนวโน้ม Stable หรือ คงที่ จากทริสเรตติ้ง (ข่าวหุ้น) ■

BTW : เจาะตะวันออกกลาง สู้งานใหญ่ซาอุดี 444 ล.

BTW พุ่งเป้าลุยงานต่างแดน บุกหมุดฐานตะวันออกกลาง ล่าสุดคว้างานโครงการขนาดใหญ่ในซาอุดีอาระเบีย มูลค่า 444 ล้านบาท ดันแบ็กล็อกฟุ้งเจียด 700 ล้านบาท จากสิ้นไตรมาส 2/2566 ที่ 167 ล้านบาท ด้านผู้บริหารเร่งเครื่องดันผลงานพื้นตัว (ทันหุ้น) ■

CHAYO : จัดเค็งทำยประมูลหนี้ 8.5 หมื่นล.

CHAYO พุ่งเค็งทำยปี 2566 ยังเหลือมูลหนี้ใหม่พร้อมเข้าสู่ระบบกว่า 8-8.5 หมื่นล้านบาท ดันมูลหนี้ในระบบปี 2566แตะ 2.8 แสนล้านบาท พร้อมกำเงินกว่า 1 พันล้านบาท รอซื้อหนี้ใหม่เติมพอร์ต ไชว์ 9 เดือนแรก ซื้อหนี้เข้าพอร์ตแล้วกว่า 8.5 พันล้านบาท มั่นใจผลงานปีนี้โตทะลุเป้า 25% (ทันหุ้น) ■

COCOCO : ใจป่าปันผล 0.20 บาท ขึ้น XD วันที่ 2 พ.ย.

COCOCO บอร์ดไฟเขียวจ่ายปันผลระหว่างกาล 0.20 บาทต่อหุ้น ขึ้น XD วันที่ 2 พฤศจิกายน จ่ายวันที่ 17 พฤศจิกายน ด้านซีอีโอ "ดร.วรวิวัฒน์ ชื่นปีนเกลียว" ตั้งเป้ารายได้ปีนี้โต 30% จากปีก่อน หลังออเดอร์ทะลักต่อเนื่อง (ทันหุ้น) ■

TTB : สุดแกร่งงบ Q3 โต 27% ดัน 9 เดือนพุ่งแตะ 1.35 หมื่นล.

TTB สุดแกร่ง กำไร Q3/66 ที่ 4,735 ล้านบาท โต 27% ส่งผลให้ 9 เดือนกำไร 13,596 ล้านบาท โตกว่า 31% เน้นเติบโตอย่างระมัดระวังเข้มบริหารจัดการต้นทุน ใช้กลยุทธ์การรีไซเคิลเงินทุน ปล่อยสินเชื่อที่ให้ผลตอบแทนที่ดีกว่าเดิม เพราะสัญญาณปลายปีนี้ยังคงมีความท้าทาย (ทันหุ้น) ■



กระแข่าวเด่นต่างประเทศ

ญี่ปุ่นส่งออกฟื้นตัวในเดือนก.ย. อานิสงส์ส่งออกรถยนต์-ชิ้นส่วนรถยนต์เพิ่มขึ้น

กระทรวงการคลังญี่ปุ่นเปิดเผยข้อมูล (19 ต.ค.) บ่งชี้ว่า การส่งออกของญี่ปุ่นปรับตัวขึ้นในเดือนก.ย. นำโดยการส่งออกรถยนต์และชิ้นส่วนรถยนต์ที่เพิ่มขึ้น รายงานระบุว่า การส่งออกเพิ่มขึ้น 4.3% เมื่อเทียบกับปีก่อนหน้า โดยฟื้นตัวขึ้นจากการลดลงในเดือนก.ค.และส.ค. แต่ต่ำกว่าที่นักเศรษฐศาสตร์ในโพลสำรวจของแฟกต์เซต (FactSet) คาดการณ์ไว้ว่า การส่งออกอาจเพิ่มขึ้น 4.5% การส่งออกไปยังสหรัฐและสหภาพยุโรป (EU) เพิ่มขึ้นมากที่สุดในบรรดาภูมิภาคต่าง ๆ โดยเพิ่มขึ้น 13.0% และ 12.9% ตามลำดับ โดยที่การเพิ่มขึ้นดังกล่าวได้รับแรงหนุนจากการส่งออกผลิตภัณฑ์ต่าง ๆ เช่น รถยนต์และเหล็ก อย่างไรก็ตาม การส่งออกเคมีคอนดักเตอร์ที่ลดลงนั้น ส่งผลให้การส่งออกไปยังจีนลดลง 6.2% และไปยังเอเชียลดลง 4.3% ส่วนการนำเข้าลดลง 16.3% ในเดือนก.ย. โดยมีสาเหตุหลักมาจากอุปสงค์น้ำมันดิบและก๊าซธรรมชาติเหลวที่ลดลง (อินโฟเควสท์) ■

แบงก์ชาติอินโดนีเซียประกาศขึ้นดอกเบี้ย 0.25% รักษาเสถียรภาพรูเปี๋ย

ธนาคารกลางอินโดนีเซีย (BI) ประกาศปรับขึ้นอัตราดอกเบี้ย 0.25% เพื่อรักษาเสถียรภาพของค่าเงินรูเปี๋ย ท่ามกลางความไม่แน่นอนของเศรษฐกิจโลก การประกาศปรับขึ้นอัตราดอกเบี้ยดังกล่าว ส่งผลให้อัตราดอกเบี้ยซื้อคืนพันธบัตรโดยมีสัญญาขายคืน (reverse repurchase rate) ระยะเวลา 7 วัน ซึ่งเป็นอัตราดอกเบี้ยนโยบาย เพิ่มขึ้นสู่ระดับ 6% ขณะที่อัตราดอกเบี้ยเงินฝากเพิ่มขึ้นสู่ระดับ 5.25% ส่วนอัตราดอกเบี้ยเงินกู้ยังคงอยู่ที่ระดับ 6.50% นอกจากนี้ BI ระบุว่า การปรับขึ้นอัตราดอกเบี้ยถือเป็นการป้องกันผลกระทบของเงินเฟ้อที่เกิดจากการนำเข้าสินค้า (อินโฟเควสท์) ■

เฟดฟลาเดลเฟียเผยดัชนีภาคการผลิตต่ำกว่าคาดในเดือนต.ค.

ธนาคารกลางสหรัฐ (เฟด) สาขาฟิลาเดลเฟีย เปิดเผยดัชนีภาคการผลิตในภูมิภาคมิด-แอตแลนติก ปรับตัวขึ้น 5 จุด สู่ระดับ -9.0 ในเดือนต.ค. แต่ต่ำกว่าที่นักวิเคราะห์คาดการณ์ที่ระดับ -6.8 ดัชนีได้แรงหนุนจากการเพิ่มขึ้นของคำสั่งซื้อใหม่และการจ้างงาน ดัชนียังคงปรับตัวต่ำกว่าระดับ 0 ซึ่งบ่งชี้ว่า ภาคการผลิตในภูมิภาคมิด-แอตแลนติกอยู่ในภาวะหดตัว (อินโฟเควสท์) ■

สหรัฐเผยตัวเลขผู้ขอสวัสดิการว่างงานต่ำกว่าคาด

กระทรวงแรงงานสหรัฐเปิดเผยตัวเลขผู้ยื่นขอสวัสดิการว่างงานครั้งแรกลดลง 13,000 ราย สู่ระดับ 198,000 รายในสัปดาห์ที่แล้ว ซึ่งเป็นระดับต่ำสุดในรอบ 9 เดือน และต่ำกว่าตัวเลขคาดการณ์ของนักวิเคราะห์ที่ระดับ 210,000 ราย ตัวเลขผู้ยื่นขอสวัสดิการว่างงานครั้งแรกต่ำกว่าระดับ 210,000 รายเป็นสัปดาห์ที่ 5 ติดต่อกัน ส่วนตัวเลขค่าเฉลี่ย 4 สัปดาห์ของจำนวนชาวอเมริกันที่ยื่นขอสวัสดิการว่างงานครั้งแรก ซึ่งถือเป็นมาตรวัดตลาดแรงงานที่ดีกว่า เนื่องจากขจัดความผันผวนรายสัปดาห์ ลดลง 1,000 ราย สู่ระดับ 205,750 ราย ขณะเดียวกัน กระทรวงแรงงานสหรัฐรายงานว่า จำนวนชาวอเมริกันที่ยังคงขอรับสวัสดิการว่างงานต่อเนื่องเพิ่มขึ้น 29,000 ราย สู่ระดับ 1.734 ล้านราย สูงกว่าตัวเลขคาดการณ์ที่ระดับ 1.698 ล้านราย (อินโฟเควสท์) ■

Regional Market

19-Oct-23

	PE (x)		P/BV (x)		ROE %		EPS gth %		Div Yield %	
	23F	24F	23F	24F	23F	24F	23F	24F	23F	24F
AsiaPac	14.8	12.6	1.5	1.4	10.4	11.2	11.6	17.5	3.2	3.4
County										
Australia	15.6	14.4	1.9	1.8	11.6	12.5	9.9	8.4	4.4	4.6
China	11.0	9.5	1.2	1.1	11.0	11.5	28.8	15.0	3.3	3.7
Hong Kong	8.8	7.9	1.0	0.9	10.8	11.0	16.6	10.7	4.2	4.5
India	22.3	18.6	3.1	2.7	13.5	14.1	5.3	19.7	2.8	1.6
Indonesia	14.0	12.4	1.8	1.7	12.8	13.8	23.7	12.2	4.3	4.2
Japan	20.7	17.7	1.8	1.7	8.5	9.4	(15.5)	16.9	2.0	2.0
Korea	14.5	9.4	0.8	0.8	5.8	8.3	23.7	54.0	2.7	2.8
Malaysia	14.5	13.1	1.3	1.2	8.9	9.4	(8.5)	10.6	4.3	4.6
New Zealand	23.4	20.3	1.7	1.7	7.4	8.3	(6.8)	15.7	3.5	3.8
Philippines	11.8	10.6	1.4	1.3	12.2	12.1	11.9	11.9	2.6	2.7
Singapore	9.9	9.9	1.0	1.0	10.0	10.1	6.2	0.4	5.4	5.7
Taiwan	18.0	14.7	2.1	1.9	11.8	13.3	(0.3)	22.7	3.1	3.5
Thailand *	16.0	14.0	1.4	1.3	8.1	8.7	0.1	13.8	2.8	3.2

Source : Bloomberg Finance LP, TISCO Research

Note : *TISCO's universe are recurring earnings.

Foreign Institutional Investment

Foreign Investment by Day

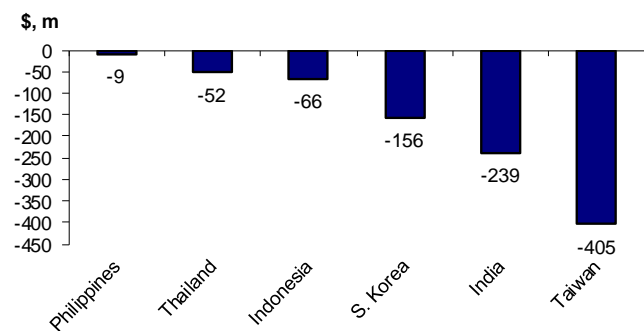

Foreign Investment by Week to Date (WTD)

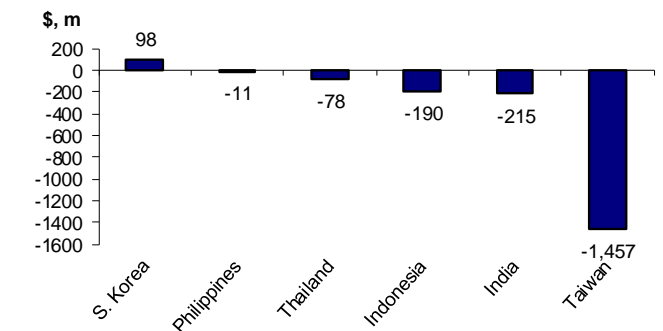

Foreign Investment by Month to Date (MTD)

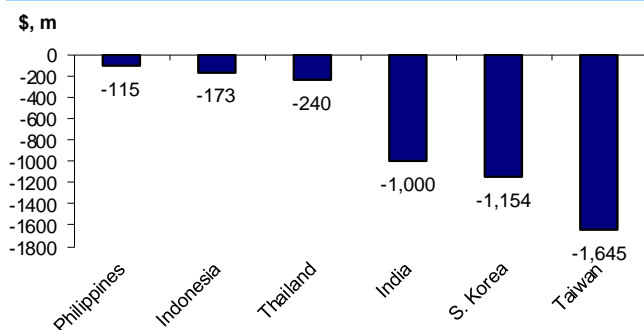

Foreign Investment by Year to Date (YTD)

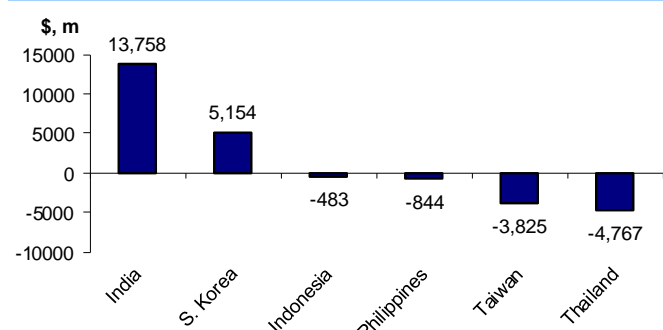

Note : Latest data available

Sources : Bloomberg, TISCO Research

สำนักวิจัย บริษัทหลักทรัพย์ ทิสโก้ จำกัด

48/8 อาคารทิสโก้ทาวเวอร์ ชั้น 5 ถนนสาทรเหนือ เขตบางรัก กรุงเทพฯ 10500 โทรศัพท์ : (66) 2633-6999 โทรสาร : (66) 2633-6490

Market Insight

E-mail : tiscoresearch@tisco.co.th

รายงานฉบับนี้มิได้ถือว่าเป็นคำแนะนำหรือข้อชี้ชวนให้ซื้อหรือขายหลักทรัพย์ และจัดทำขึ้นเป็นการเฉพาะเพื่อประโยชน์แก่บุคคลที่เกี่ยวข้องกับบริษัทเท่านั้น มิให้นำไปเผยแพร่ทางสื่อมวลชนหรือโดยทางอื่นใด ทิสโก้ไม่ยอมรับความเสียหายใดๆ ที่เกิดขึ้นโดยตรงหรือเป็นผลจากการใช้เนื้อหาหรือรายงานฉบับนี้ การนำไปซึ่งข้อมูล บทความ บทความวิเคราะห์ และการคาดหมายทั้งหลายที่ปรากฏอยู่ในรายงานฉบับนี้ เป็นการนำไปใช้โดยผู้ใช้อยอมรับความเสี่ยงและเป็นดุลยพินิจของผู้ใช้แต่ผู้เดียว

20 ตุลาคม 2566

Warrant Valuations

ใบสำคัญแสดงสิทธิ

หลักทรัพย์	วันครบกำหนด	จำนวน ที่ยังไม่ใช้สิทธิ (ล้านหน่วย)	อัตรา การใช้สิทธิ W:S	ราคา การใช้สิทธิ (บาท)	จำนวน ที่ซื้อขาย (พันหน่วย)	การแกว่งตัว ของหุ้นแม่ (% ต่อปี)	ราคา หุ้นแม่ (บาท)	ราคา ใบสำคัญฯ (บาท)	มูลค่าตาม ทฤษฎี (บาท)	ส่วนเกิน ของราคา (%)	ส่วนเกิน ราคาโดยรวม (%)	อัตราคิด ตัด (เท่า)	ค่า แนะนำ*
A5-W2	07/06/2024	121	1.0000	5.0000	119	46.1	3.72	0.19	0.20	-3.8	39.5	19.6	ลดลงทุน
A5-W3	05/12/2024	121	1.0000	8.3000	753	46.1	3.72	0.09	0.06	54.1	125.5	41.3	ลดลงทุน
ABM-W1	22/12/2024	50	1.0000	1.8000	143	45.6	1.61	0.23	0.26	-12.7	26.1	7.0	เพิ่มลงทุน
AIT-W2	13/01/2024	83	1.0000	2.0000	226	27.5	4.52	2.46	2.38	3.5	-1.3	1.8	ลดลงทุน
AJA-W3	01/09/2024	991	1.0710	0.1860	64	60.2	0.18	0.06	0.04	53.8	34.5	3.2	ลดลงทุน
AJA-W4	31/03/2025	492	1.0000	0.4000	3,921	60.2	0.18	0.04	0.01	190.0	144.4	4.5	ลดลงทุน
AKR-W2	30/05/2024	294	1.0000	1.0000	9	23.9	0.79	0.08	0.01	830.6	36.7	9.9	ลดลงทุน
AKS-W5	06/12/2024	42,657	1.0700	0.0260	1	665.0	0.01	0.01	0.01	0.6	253.5	1.1	ลดลงทุน
ANAN-W1	14/12/2023	833	1.0000	1.6500	0	61.2	0.73	n.a.	0.00	n.a.	n.a.	n.a.	-
APURE-W3	27/12/2024	479	1.0072	6.9500	38	36.5	4.60	0.76	0.19	300.8	67.5	6.1	ลดลงทุน
AQUA-W3	31/05/2024	2,956	1.0000	1.2000	1,019	56.6	0.33	0.02	0.00	Overpriced	269.7	16.5	ลดลงทุน
AS-W2	24/01/2024	5	1.0000	3.5000	1	45.3	7.25	4.56	3.74	22.0	11.2	1.6	ลดลงทุน
ASW-W1	19/05/2024	285	1.0000	12.0000	1,078	21.1	8.65	0.09	0.01	557.5	39.8	96.1	ลดลงทุน
ASW-W2	24/10/2024	96	1.0000	12.0000	0	21.1	8.65	n.a.	0.06	n.a.	n.a.	n.a.	-
B-W7	15/03/2024	673	2.6790	0.3690	1	169.8	0.05	0.01	0.00	503.9	645.5	13.4	ลดลงทุน
BCPG-W2	13/11/2023	88	1.0000	8.0000	0	24.6	8.95	n.a.	0.93	n.a.	n.a.	n.a.	-
BE8-W1	31/05/2026	13	1.0000	75.0000	24	45.6	31.75	4.90	2.39	104.8	151.7	6.5	ลดลงทุน
BEYOND-W2	30/08/2024	20	1.0000	10.0000	0	32.3	11.60	3.20	2.23	43.6	13.8	3.6	ลดลงทุน
BIOTEC-W2	31/03/2026	1,017	1.0000	0.5000	4,362	62.1	0.53	0.13	0.19	-32.2	18.9	4.1	เพิ่มลงทุน
BM-W3	24/06/2025	173	1.0000	1.1000	32	24.8	3.10	1.75	1.70	2.8	-8.1	1.8	ลดลงทุน
BR-W1	31/08/2026	457	1.0000	5.0000	127	24.2	2.56	0.14	0.04	241.8	100.8	18.3	ลดลงทุน
BROOK-W6	12/07/2024	2,730	1.1260	0.5770	461	30.7	0.40	0.04	0.00	779.2	53.1	11.3	ลดลงทุน
BROOK-W7	12/07/2026	683	1.1280	1.1530	243	30.7	0.40	0.12	0.00	5,637.0	214.8	3.8	ลดลงทุน
BRR-W2	13/02/2026	81	1.0000	13.0000	133	43.6	5.25	0.65	0.23	178.1	160.0	8.1	ลดลงทุน
BTS-W7	07/11/2024	1,316	1.0360	11.4900	368	25.5	7.55	0.11	0.06	84.3	53.6	71.1	ลดลงทุน
BTS-W8	20/11/2026	2,632	1.0360	14.3870	945	25.5	7.55	0.15	0.17	-10.7	92.5	52.1	เพิ่มลงทุน
BWG-W5	10/11/2023	824	1.0000	1.0000	0	42.1	0.61	n.a.	0.00	n.a.	n.a.	n.a.	-
CEN-W5	11/05/2026	372	1.0000	2.1400	2	15.3	2.62	0.39	0.55	-28.5	-3.4	6.7	เพิ่มลงทุน
CGH-W4	31/05/2024	1,001	1.0000	1.2500	22	25.3	0.72	0.03	0.00	Overpriced	77.8	24.0	ลดลงทุน
CHEWA-W2	16/02/2024	51	1.0000	1.2000	155	32.9	0.57	0.02	0.00	Overpriced	114.0	28.5	ลดลงทุน
CHO-W3	28/06/2024	442	1.0000	1.1000	0	112.8	0.15	0.04	0.00	1,720.9	660.0	3.8	ลดลงทุน
CI-W2	31/05/2024	267	1.0000	1.0000	33	45.0	0.59	0.05	0.01	487.8	78.0	11.8	ลดลงทุน
CIG-W9	09/05/2028	289	1.0000	0.5000	131	87.5	0.15	0.07	0.07	4.8	280.0	2.1	ลดลงทุน
CIG-W10	06/07/2028	80	1.0000	0.5000	0	87.5	0.15	n.a.	0.07	n.a.	n.a.	n.a.	-
COLOR-W2	31/05/2024	59	1.0000	1.7100	39	21.1	1.37	0.06	0.01	407.9	29.2	22.8	ลดลงทุน
CPANEL-W1	15/06/2025	29	1.0000	5.0000	0	30.9	7.15	n.a.	2.25	n.a.	n.a.	n.a.	-
CWT-W6	23/02/2024	120	1.0000	5.0000	42	26.5	1.54	0.03	0.00	Overpriced	226.6	51.3	ลดลงทุน
DCON-W3	04/07/2025	800	1.0000	0.4000	2,253	38.3	0.46	0.13	0.11	16.6	15.2	3.5	ลดลงทุน
DEMCO-W7	08/12/2024	137	1.0000	3.5000	92	32.0	2.66	0.19	0.14	39.3	38.7	14.0	ลดลงทุน
DITTO-W1	19/05/2025	88	1.2000	33.3330	7	54.8	24.50	4.94	4.39	12.4	52.9	6.0	ลดลงทุน
DOD-W2	30/11/2023	205	1.0069	17.8774	1,209	27.1	3.92	0.01	0.00	Overpriced	356.3	394.7	ลดลงทุน
DV8-W2	16/07/2025	302	1.0000	0.8000	0	72.7	0.48	n.a.	0.11	n.a.	n.a.	n.a.	-
ECF-W4	02/06/2024	192	1.0000	2.0000	378	19.8	1.14	0.09	0.00	Overpriced	83.3	12.7	ลดลงทุน
ECL-W4	20/07/2024	370	1.0000	2.0000	10,109	32.8	1.59	0.06	0.06	-5.3	29.6	26.5	ลดลงทุน
EE-W1	10/03/2025	1,390	1.4825	1.0000	934	54.6	0.30	0.05	0.00	996.6	244.6	8.9	ลดลงทุน

สำนักวิจัย บริษัทหลักทรัพย์ ทิสโก้ จำกัด

48/8 อาคารทิสโก้ทาวเวอร์ ชั้น 5 ถนนสาทรเหนือ แขวงสีลม เขตบางรัก กรุงเทพฯ 10500 โทรศัพท์ : (66) 2633-6999 โทรสาร : (66) 2633-6490

Market Insight

E-mail : tiscoresearch@tisco.co.th

รายงานฉบับนี้ไม่ถือว่าเป็นคำแนะนำหรือคำชี้ชวนให้ซื้อหรือขายหลักทรัพย์ และจัดทำขึ้นเป็นการเฉพาะเพื่อประโยชน์แก่บุคคลที่เกี่ยวข้องกับบริษัทเท่านั้น มิให้นำไปเผยแพร่ทางสื่อมวลชนหรือโดยทางอื่นใด
 ที่สโกไม่ต้องการรับผิดชอบต่อความเสียหายใดๆ ที่เกิดขึ้นโดยตรงหรือเป็นผลจากการใช้เนื้อหาหรือรายงานฉบับนี้ การนำไปซึ่งข้อมูล บทความ บทวิเคราะห์ และการคาดหมายทั้งหลายที่ปรากฏอยู่ในรายงานฉบับนี้
 เป็นการนำไปใช้โดยผู้ใช้อยอมรับความเสี่ยงและเป็นดุลยพินิจของผู้ใช้แต่ผู้เดียว

20 ตุลาคม 2566

ใบสำคัญแสดงสิทธิ (ต่อ)

หลักทรัพย์	วันครบกำหนด	จำนวนที่ยังไม่ใช้สิทธิ (ล้านหน่วย)	อัตราการใช้สิทธิ W:S	ราคาการใช้สิทธิ (บาท)	จำนวนที่ซื้อขาย (พันหน่วย)	การแกว่งตัวของหุ้นแม่ (% ต่อปี)	ราคาหุ้นแม่ (บาท)	ราคาใบสำคัญฯ (บาท)	มูลค่าตามทฤษฎี (บาท)	ส่วนเกินของราคา (%)	ส่วนเกินราคาโดยรวม (%)	อัตราทด (เท่า)	คำแนะนำ*
EFORL-W6	30/05/2025	75	1.0000	2.5000	44	105.8	0.27	0.06	0.02	200.9	848.1	4.5	ลดลงทุน
EKH-W1	14/11/2024	132	1.0660	5.9100	110	19.4	7.80	1.75	1.80	-2.7	-3.2	4.8	เพิ่มลงทุน
EP-W4	29/06/2025	233	1.0000	8.3000	105	13.3	2.80	0.20	0.00	Overpriced	203.6	14.0	ลดลงทุน
ERW-W3	14/06/2024	360	1.0000	3.0000	63	34.5	5.10	2.12	1.98	6.8	0.4	2.4	ลดลงทุน
FLOYD-W1	30/05/2024	90	1.1110	1.8000	395	30.7	1.19	0.07	0.01	968.8	56.6	18.9	ลดลงทุน
GEL-W5	20/06/2025	821	1.0000	0.5000	4	57.2	0.21	0.04	0.01	170.0	157.1	5.3	ลดลงทุน
GLOCON-W5	31/03/2024	513	1.0000	1.5000	392	38.5	0.47	0.04	0.00	Overpriced	227.7	11.8	ลดลงทุน
GLORY-W1	16/11/2027	135	1.0000	1.0000	82	80.7	2.10	0.91	1.39	-34.6	-9.0	2.3	เพิ่มลงทุน
HEALTH-W2	27/02/2024	178	1.0000	15.0000	313	30.3	2.60	0.02	0.00	Overpriced	477.7	130.0	ลดลงทุน
ICN-W1	30/11/2023	45	1.0000	1.0000	202	24.5	2.72	1.42	1.60	-11.3	-11.0	1.9	เพิ่มลงทุน
IIG-W1	22/01/2025	5	1.0000	32.0000	0	60.9	14.50	n.a.	0.91	n.a.	n.a.	n.a.	-
INET-W2	24/11/2023	99	1.0000	4.5000	3,203	20.4	4.40	0.01	0.07	-86.1	2.5	440.0	ลดลงทุน
INSET-W1	24/10/2023	164	1.0000	2.0000	0	40.9	1.97	n.a.	0.02	n.a.	n.a.	n.a.	-
IP-W2	20/06/2025	93	1.0000	20.0000	142	42.3	9.55	0.60	0.33	81.0	115.7	15.9	ลดลงทุน
ITEL-W4	10/07/2024	263	1.0000	11.5000	1,971	40.1	2.26	0.06	0.00	Overpriced	411.5	37.7	ลดลงทุน
J-W2	07/06/2024	30	1.0000	6.2500	0	40.1	2.80	n.a.	0.00	n.a.	n.a.	n.a.	-
J-W3	05/06/2026	30	1.0000	9.0000	0	40.1	2.80	n.a.	0.05	n.a.	n.a.	n.a.	-
JCKH-W1	15/07/2024	223	1.5480	0.1620	0	207.4	0.04	n.a.	0.01	n.a.	n.a.	n.a.	-
JMART-W4	18/06/2024	27	1.1358	13.2065	1	70.0	18.80	8.30	7.91	4.9	9.1	2.6	ลดลงทุน
JMART-W5	25/07/2025	51	1.1306	61.9160	2	70.0	18.80	2.34	1.47	59.3	240.3	9.1	ลดลงทุน
JMT-W4	27/12/2024	70	1.0027	89.7600	4	52.2	33.25	2.46	0.56	342.3	177.3	13.6	ลดลงทุน
JSP-W1	30/08/2024	208	1.0000	2.5000	763	50.6	2.14	0.21	0.29	-26.3	26.6	10.2	ลดลงทุน
K-W2	14/05/2024	80	1.0000	0.8000	31	66.7	1.14	0.26	0.36	-26.8	-7.0	4.4	เพิ่มลงทุน
KGEN-W2	31/07/2026	417	1.0000	2.0000	1,168	80.3	1.11	0.38	0.41	-6.7	114.4	2.9	เพิ่มลงทุน
KKP-W5	17/03/2024	71	1.0000	70.0000	100	20.9	52.50	0.42	0.05	800.4	34.1	125.0	ลดลงทุน
KKP-W6	17/03/2026	71	1.0000	70.0000	262	20.9	52.50	2.54	2.02	25.8	38.2	20.7	ลดลงทุน
KUN-W1	27/04/2024	120	1.0000	2.8000	101	27.2	1.65	0.02	0.00	3,714.6	70.9	82.5	ลดลงทุน
KUN-W2	15/08/2025	250	1.0000	2.2000	911	27.2	1.65	0.07	0.10	-28.6	37.6	23.6	เพิ่มลงทุน
LEO-W1	26/07/2024	26	1.0000	22.0000	185	48.4	5.30	0.70	0.00	Overpriced	328.3	7.6	ลดลงทุน
LIT-W2	31/01/2025	37	1.0000	2.0000	15	31.0	1.11	0.26	0.01	2,347.8	103.6	4.3	ลดลงทุน
MACO-W3	29/08/2025	1,353	1.2940	1.5450	1,389	39.7	0.50	0.05	0.00	1,329.1	216.7	12.9	ลดลงทุน
MBAX-W2	15/09/2024	58	1.0000	3.0000	9	16.8	3.34	0.23	0.32	-28.9	-3.3	14.5	เพิ่มลงทุน
MBK-W1	15/11/2023	4	1.1396	2.6326	6	28.5	16.90	16.20	16.21	-0.1	-0.3	1.2	เพิ่มลงทุน
MBK-W2	15/05/2024	5	1.1032	2.7192	0	28.5	16.90	15.30	15.48	-1.2	-1.8	1.2	เพิ่มลงทุน
MBK-W3	15/11/2024	5	1.0697	2.8045	0	28.5	16.90	14.80	14.83	-0.2	-1.5	1.2	เพิ่มลงทุน
MBK-W4	15/05/2025	8	1.0387	2.8881	0	28.5	16.90	14.20	14.08	0.9	-2.0	1.2	ลดลงทุน
META-W5	31/10/2023	313	1.0000	1.0000	0	77.7	0.22	n.a.	0.00	n.a.	n.a.	n.a.	-
MIDA-W3	12/06/2024	626	1.0000	1.5000	0	32.7	0.46	0.01	0.00	Overpriced	228.3	46.0	ลดลงทุน
MILL-W6	23/05/2024	868	1.1950	1.2560	159	45.4	0.39	0.02	0.00	Overpriced	226.3	23.3	ลดลงทุน
MILL-W7	13/06/2025	1,389	1.0000	0.4000	164	45.4	0.39	0.07	0.09	-22.0	20.5	5.6	เพิ่มลงทุน
MINT-W9	05/05/2024	158	1.0000	31.0000	52	22.7	29.50	1.23	1.51	-18.3	9.3	24.0	เพิ่มลงทุน
ML-W3	12/06/2024	266	1.0000	3.0000	1,310	29.1	0.85	0.01	0.00	Overpriced	254.1	85.0	ลดลงทุน
NCAP-W1	21/12/2023	225	1.0000	7.0000	584	62.1	2.72	0.01	0.00	Overpriced	157.7	272.0	ลดลงทุน
NDR-W2	04/05/2024	87	1.0000	3.5000	65	36.1	1.50	0.08	0.00	Overpriced	138.7	18.8	ลดลงทุน
NEWS-W7	06/05/2024	52,819	1.0000	0.0500	0	600.5	0.02	0.01	0.02	-47.9	200.0	2.0	ลดลงทุน
NOBLE-W2	12/01/2024	342	1.0530	7.5970	129	21.2	3.70	0.02	0.00	Overpriced	105.8	194.8	ลดลงทุน
NUSA-W5	04/07/2025	2,611	1.0000	1.0000	2,078	57.8	0.37	0.09	0.02	324.7	194.6	4.1	ลดลงทุน
NVD-W3	28/06/2024	86	1.0180	2.5940	3	21.6	1.96	0.08	0.01	557.7	36.4	24.9	ลดลงทุน

สำนักวิจัย บริษัทหลักทรัพย์ ทิสโก้ จำกัด

48/8 อาคารทิสโก้ทาวเวอร์ ชั้น 5 ถนนสาทรเหนือ แขวงสีลม เขตบางรัก กรุงเทพฯ 10500 โทรศัพท์ : (66) 2633-6999 โทรสาร : (66) 2633-6490

Market Insight

 E-mail : tiscoresearch@tisco.co.th

รายงานฉบับนี้มิได้ถือว่าเป็นคำแนะนำหรือข้อชี้แนะซื้อขายหลักทรัพย์ และจัดทำขึ้นเป็นการเฉพาะเพื่อประโยชน์แก่บุคคลที่เกี่ยวข้องกับบริษัทเท่านั้น มิให้นำไปเผยแพร่ทางสื่อมวลชนหรือโดยทางอื่นใดที่ก่อให้เกิดความเสียหายใด ๆ ที่เกิดขึ้นโดยตรงหรือเป็นผลจากการใช้เนื้อหาหรือรายงานฉบับนี้ การนำไปซึ่งข้อมูล บทความวิเคราะห์ และการคาดหมายทั้งหลายที่ปรากฏอยู่ในรายงานฉบับนี้เป็นการนำไปใช้โดยผู้ยอมรับความเสี่ยงและเป็นดุลยพินิจของผู้ใช้แต่ผู้เดียว

20 ตุลาคม 2566

ใบสำคัญแสดงสิทธิ (ต่อ)

หลักทรัพย์	วันครบกำหนด	จำนวนที่ยังไม่ใช้สิทธิ (ล้านหน่วย)	อัตราการใช้สิทธิ W:S	ราคาการใช้สิทธิ (บาท)	จำนวนที่ซื้อขาย (พันหน่วย)	การแกว่งตัวของหุ้นแม่ (% ต่อปี)	ราคาหุ้นแม่ (บาท)	ราคาใบสำคัญ (บาท)	มูลค่าตามทฤษฎี (บาท)	ส่วนเกินของราคา (%)	ส่วนเกินราคาโดยรวม (%)	อัตราขาด (เท่า)	คำแนะนำ*
OTO-W1	29/11/2024	47	1.0000	3.0000	85	157.6	0.83	0.44	0.27	62.5	314.5	1.9	ลดลงทุน
PACO-W1	09/01/2026	200	1.0000	3.0000	54	26.1	1.83	0.21	0.05	317.7	75.4	8.7	ลดลงทุน
PJW-W1	17/07/2024	177	1.0500	2.8570	1	26.8	4.16	1.16	1.08	7.2	-4.8	3.8	ลดลงทุน
PLANB-W1	13/01/2025	153	1.0000	8.0000	11	30.1	8.05	1.80	1.14	57.8	21.7	4.5	ลดลงทุน
PLANET-W1	19/11/2023	105	1.0000	2.0000	2	67.2	0.75	0.01	0.00	Overpriced	168.0	75.0	ลดลงทุน
PORT-W3	28/12/2023	152	1.0000	3.3000	0	41.6	1.20	0.01	0.00	Overpriced	175.8	120.0	ลดลงทุน
PPM-W2	24/07/2024	211	1.0000	6.0000	23	31.8	1.89	0.05	0.00	Overpriced	220.1	37.8	ลดลงทุน
PPPM-W4	31/07/2024	229	5.0300	0.1990	11	137.3	0.07	0.05	0.01	254.6	198.5	7.0	ลดลงทุน
PRG-W1	15/11/2024	0	1.0664	4.6886	1	22.8	10.50	7.15	6.09	17.5	8.5	1.6	ลดลงทุน
PRG-W2	15/05/2025	0	1.0370	4.8218	0	22.8	10.50	n.a.	5.74	n.a.	n.a.	n.a.	-
PRG-W3	17/11/2025	0	1.0092	4.9543	0	22.8	10.50	n.a.	5.63	n.a.	n.a.	n.a.	-
PROEN-W1	20/03/2024	128	1.0000	3.6000	666	42.9	3.62	0.34	0.31	10.5	8.8	10.6	ลดลงทุน
PROS-W1	14/05/2026	272	1.0000	1.0000	101	49.2	0.83	0.16	0.21	-25.1	39.8	5.2	เพิ่มลงทุน
PSTC-W2	10/11/2025	791	1.0000	2.0000	326	40.9	0.96	0.11	0.05	135.6	119.8	8.7	ลดลงทุน
RS-W4	23/05/2024	191	1.1500	25.2100	303	25.0	14.00	0.25	0.00	Overpriced	81.6	64.4	ลดลงทุน
RT-W1	31/05/2024	218	1.0000	1.3500	7	30.7	0.80	0.18	0.00	Overpriced	91.3	4.4	ลดลงทุน
RWI-W3	16/05/2024	458	1.0000	1.5000	231	31.8	0.74	0.03	0.00	Overpriced	106.8	24.7	ลดลงทุน
SA-W1	10/07/2025	415	1.0000	23.0000	2	22.7	6.85	0.11	0.00	Overpriced	237.4	62.3	ลดลงทุน
SAAM-W2	19/10/2024	30	1.0000	11.0000	125	19.8	7.45	0.25	0.02	1,271.2	51.0	29.8	ลดลงทุน
SABUY-W1	10/05/2024	10	1.3472	2.4124	6	60.0	5.10	3.76	3.66	2.8	2.0	1.8	ลดลงทุน
SABUY-W2	18/09/2024	244	1.0000	5.0000	3,784	60.0	5.10	0.98	1.09	-9.9	17.3	5.2	ลดลงทุน
SAMART-W3	17/05/2024	168	1.0000	10.0000	1,991	60.0	4.96	0.09	0.09	3.6	103.4	55.1	ลดลงทุน
SAMTEL-W1	17/05/2024	103	1.0000	12.0000	245	29.5	3.40	0.08	0.00	Overpriced	255.3	42.5	ลดลงทุน
SAWAD-W2	29/08/2025	55	1.0420	95.9070	90	37.7	42.00	1.50	0.84	79.3	131.8	29.2	ลดลงทุน
SBNEXT-W2	30/10/2025	275	1.1000	2.7273	1,806	72.1	1.43	0.21	0.31	-31.8	104.1	7.5	เพิ่มลงทุน
SCM-W1	21/12/2023	200	1.0761	8.3600	0	31.3	3.70	n.a.	0.00	n.a.	n.a.	n.a.	-
SCM-W2	27/06/2025	77	1.0000	2.0000	0	31.3	3.70	1.13	1.60	-29.2	-15.4	3.3	เพิ่มลงทุน
SCN-W2	13/01/2026	120	1.0000	5.0000	1	31.7	1.42	0.16	0.00	8,812.7	263.4	8.9	ลดลงทุน
SENA-W1	20/03/2024	359	1.0000	5.0000	122	17.3	2.56	0.03	0.00	Overpriced	96.5	85.3	ลดลงทุน
SENX-W1	21/06/2024	1,050	1.0000	1.5000	2,380	48.6	0.59	0.03	0.00	2,202.7	159.3	19.7	ลดลงทุน
SFLEX-W2	20/01/2026	102	1.0000	10.0000	768	44.0	3.10	0.24	0.06	287.8	230.3	12.9	ลดลงทุน
SIMAT-W3	19/05/2025	38	1.3765	21.7941	28	40.6	1.97	0.28	0.00	Overpriced	1,016.6	9.7	ลดลงทุน
SIMAT-W5	02/09/2024	159	1.0000	2.0000	725	40.6	1.97	0.66	0.29	126.4	35.0	3.0	ลดลงทุน
SKE-W1	29/05/2026	223	1.0000	1.3000	0	38.0	0.51	0.09	0.02	478.1	172.5	5.7	ลดลงทุน
SMT-W3	28/06/2024	209	1.0000	4.0000	717	43.2	5.10	1.17	1.11	5.2	1.4	4.4	ลดลงทุน
SOLAR-W1	12/01/2024	272	1.0000	2.0000	1,123	60.8	0.70	0.04	0.00	Overpriced	191.4	17.5	ลดลงทุน
SSP-W2	21/05/2025	254	1.2100	16.5290	389	28.2	5.90	0.22	0.00	8,696.6	183.2	32.5	ลดลงทุน
STARK-W1	03/01/2025	3,969	1.0000	5.0000	0	396.3	n.a.	n.a.	n.a.	n.a.	n.a.	n.a.	-
STOWER-W4	14/06/2024	3,704	0.1000	0.6000	0	179.1	0.14	n.a.	0.00	n.a.	n.a.	n.a.	-
TCC-W5	25/05/2028	98	1.0000	0.5000	54	33.1	0.60	0.23	0.22	4.5	21.7	2.6	ลดลงทุน
TEAMG-W1	22/06/2026	136	1.0000	15.0000	53	53.7	4.98	0.45	0.39	16.1	210.2	11.1	ลดลงทุน
TFG-W3	13/05/2024	358	1.0000	5.5000	25	29.8	3.22	0.21	0.00	7,121.5	77.3	15.3	ลดลงทุน
TFI-W1	06/01/2026	3,649	1.0000	0.1500	2,006	94.2	0.10	0.04	0.04	-7.3	90.0	2.5	เพิ่มลงทุน
TH-W3	19/06/2025	208	1.0000	1.0000	103	82.2	1.18	0.46	0.49	-5.9	23.7	2.6	เพิ่มลงทุน
TM-W1	23/05/2025	103	1.0000	2.5000	10	23.4	2.12	0.28	0.13	108.9	31.1	7.6	ลดลงทุน
TMC-W2	09/07/2025	153	1.0000	2.0000	4	63.3	2.00	0.59	0.55	6.5	29.5	3.4	ลดลงทุน
TMI-W2	30/12/2024	335	1.0000	1.0000	115	46.4	1.39	0.39	0.35	10.1	0.0	3.6	ลดลงทุน
TNDT-W1	14/06/2024	171	1.0000	0.5000	49	39.0	0.31	0.10	0.00	2,565.6	93.5	3.1	ลดลงทุน

สำนักวิจัย บริษัทหลักทรัพย์ ทิสโก้ จำกัด

48/8 อาคารทิสโก้ทาวเวอร์ ชั้น 5 ถนนสาทรเหนือ แขวงสีลม เขตบางรัก กรุงเทพฯ 10500 โทรศัพท์ : (66) 2633-6999 โทรสาร : (66) 2633-6490

Market Insight

 E-mail : tiscoresearch@tisco.co.th

รายงานฉบับนี้ไม่ถือว่าเป็นคำแนะนำหรือคำชี้ชวนให้ซื้อหรือขายหลักทรัพย์ และจัดทำขึ้นเป็นการเฉพาะเพื่อประโยชน์แก่บุคคลที่เกี่ยวข้องกับบริษัทเท่านั้น มิให้นำไปเผยแพร่ทางสื่อมวลชนหรือโดยทางอื่นใดที่สกอไม่ต้องการรับผิดชอบต่อความเสียหายใดๆ ที่เกิดขึ้นโดยตรงหรือเป็นผลจากการใช้เนื้อหาหรือรายงานฉบับนี้ การนำไปซึ่งข้อมูล บทความ บทวิเคราะห์ และการคาดการณ์ทั้งหลายที่ปรากฏอยู่ในรายงานฉบับนี้เป็นการนำไปใช้โดยผู้ใช้อย่างมีความเสี่ยงและเป็นดุลยพินิจของผู้ใช้แต่ผู้เดียว

20 ตุลาคม 2566

ใบสำคัญแสดงสิทธิ (ต่อ)

หลักทรัพย์	วันครบกำหนด	จำนวนที่ยังไม่ใช่สิทธิ (ล้านหน่วย)	อัตราการใช้สิทธิ W:S	ราคาการใช้สิทธิ (บาท)	จำนวนที่ซื้อขาย (พันหน่วย)	การแกว่งตัวของหุ้นแม่ (% ต่อปี)	ราคาหุ้นแม่ (บาท)	ราคาใบสำคัญฯ (บาท)	มูลค่าตามทฤษฎี (บาท)	ส่วนเกินของราคา (%)	ส่วนเกินราคาโดยรวม (%)	อัตราทด (เท่า)	คำแนะนำ*
TPS-W1	18/10/2024	66	1.0000	1.2000	2	31.0	3.10	1.97	1.61	22.0	2.3	1.6	ลดลงทุน
TRITN-W5	30/05/2024	2,225	1.0000	0.2500	9	77.9	0.14	0.01	0.01	-4.6	85.7	14.0	ลดลงทุน
TRITN-W6	06/10/2024	394	1.0000	0.2500	0	77.9	0.14	0.02	0.02	7.8	92.9	7.0	ลดลงทุน
TRUBB-W2	29/09/2024	136	1.0000	6.0000	2,784	47.4	1.48	0.13	0.00	Overpriced	314.2	11.4	ลดลงทุน
TTB-W1	10/05/2025	710	1.0000	0.9500	3,690	25.2	1.72	0.75	0.79	-5.4	-1.2	2.3	เพิ่มลงทุน
TVDH-W3	12/06/2025	204	1.0000	0.8500	305	73.8	0.37	0.07	0.05	30.0	148.6	5.3	ลดลงทุน
TWZ-W6	18/01/2024	4,963	1.0000	0.1000	0	206.9	0.05	n.a.	0.01	n.a.	n.a.	n.a.	-
TWZ-W7	18/01/2024	2,089	1.0000	0.1000	0	206.9	0.05	n.a.	0.01	n.a.	n.a.	n.a.	-
UBIS-W1	22/02/2024	114	1.0000	7.0000	157	38.9	1.92	0.03	0.00	Overpriced	266.1	64.0	ลดลงทุน
VGI-W3	21/05/2027	2,583	1.0000	11.9000	1,097	41.6	2.06	0.12	0.02	486.8	483.5	17.2	ลดลงทุน
VBHA-W4	18/07/2025	1,131	1.0000	3.0000	583	24.1	2.08	0.12	0.06	114.9	50.0	17.3	ลดลงทุน
W-W5	31/10/2024	4,883	0.0667	2.1000	11	111.4	0.78	0.02	0.01	109.7	207.7	2.6	ลดลงทุน
WAVE-W2	27/10/2023	156	4.4900	0.1560	0	79.5	0.17	n.a.	0.07	n.a.	n.a.	n.a.	-
WAVE-W3	24/10/2025	2,618	1.0000	0.1500	2,900	79.5	0.17	0.07	0.07	-0.9	29.4	2.4	เพิ่มลงทุน
XPG-W4	17/04/2024	186	6.6210	0.8150	297	61.0	1.07	2.44	1.87	30.8	10.6	2.9	ลดลงทุน

จำนวนที่ซื้อขายและราคาปิด ณ 19/10/2023

AQUA-W3, CWT-W6, EE-W1, ERW-W3, KKP-W5, KKP-W6, SFLEX-W2, SSP-W2, TM-W1

เป็นใบสำคัญฯ ที่มีเงื่อนไขพิเศษ ควรศึกษาก่อนลงทุน (สามารถสอบถามกับเจ้าหน้าที่การตลาด หรือดูได้ใน "Market Snapshots")

* เป็นคำแนะนำ ณ 20/10/2023 ซึ่งสามารถเปลี่ยนแปลงได้ ทั้งนี้ขึ้นอยู่กับราคาหุ้นแม่และภาวะการลงทุนในตลาดเป็นหลัก

NVDR Daily Summary

As of 19-๑๐-๒๓

Total NVDR Trading

	Total NVDR Turnover (Bt, m)	Net NVDR Turnover (Bt, m)	% of NVDR to Underlying Turnover
SET	18,496	(1,231)	28%
MAI	195	28	10%
Total	18,691	(1,203)	27%

Source : SET, TISCO Research

Top Net Buy

Rank	Ticker	NVDR Net Buying Value (Bt, m)				
		19-Oct	18-Oct	17-Oct	16-Oct	12-Oct
1	PTTEP	163.15	689.37	-261.32	256.97	-92.61
2	ADVANC	140.31	75.31	-18.38	-143.60	-121.60
3	HMPRO	96.92	-8.00	-22.98	25.89	-49.65
4	WHA	89.23	27.05	10.19	-4.53	27.28
5	CPAXT	75.03	8.01	-1.96	-27.47	42.59
6	ESSO	66.98	27.72	-18.46	16.85	-10.82
7	CPF	66.41	15.28	-4.44	-4.73	-36.28
8	JMT	59.32	-16.47	-194.73	152.85	-51.98
9	ICHI	35.20	11.60	5.62	-10.22	21.16
10	MASTER	34.92	0.85	5.76	-2.87	-3.08
11	PTG	33.36	10.04	0.01	-12.87	-4.13
12	SISB	31.22	-26.05	-4.37	-31.90	-17.29
13	MTC	30.80	-9.14	-9.85	37.32	22.87
14	OSP	28.42	157.19	3.31	-72.49	-74.48
15	SAT	24.63	8.92	-0.60	-1.00	-2.01
16	PSP	23.99	-3.45	-0.82	1.50	1.56
17	BPP	20.23	20.54	1.02	-2.04	-0.01
18	M	20.22	38.17	0.25	3.41	1.84
19	SABUY	18.43	4.76	-8.01	13.12	-20.05
20	TVO	18.33	8.73	2.80	-0.01	-0.02

Sources : SET, TISCO Research

Top Net Sell

Rank	Ticker	NVDR Net Selling Value (Bt, m)				
		19-Oct	18-Oct	17-Oct	16-Oct	12-Oct
1	BBL	-236.00	-32.13	-89.64	-122.38	36.36
2	SCC	-222.93	38.70	69.06	-27.02	33.63
3	DELTA	-177.51	-9.99	-230.39	-88.21	-234.15
4	AOT	-154.19	-1.37	29.00	-86.83	-336.70
5	HANA	-142.19	-30.45	-1,473.29	-305.99	-50.41
6	SCB	-141.26	-19.39	1.56	-102.48	-63.16
7	CPALL	-91.88	137.42	-117.51	-73.37	-179.03
8	IRPC	-91.32	-12.77	-18.98	-36.14	-19.65
9	SCGP	-77.85	-32.36	12.83	-11.12	-17.21
10	TISCO	-75.85	-50.11	-71.99	8.13	83.55
11	IVL	-75.71	104.48	43.05	-12.62	-12.68
12	BDMS	-67.35	-54.95	37.21	-158.59	113.06
13	KBANK	-64.21	144.75	-17.41	-170.28	249.77
14	KTB	-58.94	100.79	31.76	-20.12	55.73
15	CRC	-57.02	18.97	-18.68	-48.41	-34.13
16	EA	-55.20	19.73	80.52	-59.39	-88.00
17	MINT	-52.80	-10.98	-37.18	-0.33	-37.50
18	TOP	-43.24	174.48	36.47	-81.10	-35.98
19	BH	-42.17	-12.64	-36.09	-30.26	-61.17
20	SPRC	-39.56	97.52	-19.84	-23.19	-40.39

Sources : SET, TISCO Research

Top Active

Rank	Ticker	NVDR Most Active Value (Bt, m)				%
		Buy	Sell	Total	Net	
1	PTTEP	645.45	482.31	1,127.76	163.15	29.37
2	ADVANC	573.64	433.33	1,006.97	140.31	51.54
3	CPALL	305.48	397.36	702.83	-91.88	24.81
4	AOT	223.76	377.95	601.71	-154.19	29.93
5	PTT	275.33	284.93	560.27	-9.60	21.66
6	BANPU	254.58	260.21	514.79	-5.63	28.87
7	DELTA	163.18	340.68	503.86	-177.51	34.60
8	SCB	180.79	322.05	502.84	-141.26	37.25
9	BGRIM	228.60	232.36	460.96	-3.77	40.91
10	SCC	115.40	338.33	453.74	-222.93	37.33
11	BBL	106.55	342.56	449.11	-236.00	20.34
12	EA	192.27	247.47	439.74	-55.20	43.91
13	KBANK	187.35	251.56	438.91	-64.21	29.85
14	CPF	220.59	154.18	374.77	66.41	26.98
15	GULF	179.57	190.62	370.18	-11.05	27.78
16	BDMS	148.44	215.79	364.23	-67.35	31.38
17	CRC	141.99	199.01	340.99	-57.02	23.81
18	HMPRO	203.47	106.55	310.02	96.92	42.87
19	CBG	139.46	160.53	299.99	-21.07	46.95
20	HANA	75.87	218.06	293.93	-142.19	19.39

Note : * % of Trading Value in Underlying Securities

Sources : SET, TISCO Research

Top Outstanding Share

Rank	Ticker	Outstanding Share (Share)		
		NVDR Share	Paid-up Share	% of Paid-up
1	MORE	2,114,908,455	7,176,748,441	29.47
2	BBL	447,782,158	1,908,842,894	23.46
3	MBK-W4	1,816,768	8,029,644	22.63
4	BCP	227,310,339	1,376,923,157	16.51
5	BH	126,775,937	794,885,942	15.95
6	AH	55,330,599	354,842,012	15.59
7	AP	475,994,340	3,145,899,495	15.13
8	THIP	12,854,772	89,999,686	14.28
9	LH	1,660,071,740	11,949,713,176	13.89
10	KBANK	319,894,516	2,369,327,593	13.50
11	GBX	146,982,232	1,089,076,392	13.50
12	BDMS	2,108,251,146	15,892,001,895	13.27
13	SPALI	245,553,317	1,953,054,030	12.57
14	ICHI	155,079,484	1,300,000,000	11.93
15	MILL-W7	155,312,448	1,388,673,991	11.18
16	CPALL	997,922,262	8,983,101,348	11.11
17	MINT	600,514,270	5,595,797,917	10.73
18	TISCO	83,828,394	800,645,624	10.47
19	GL	157,581,361	1,525,538,158	10.33
20	BTS	1,356,094,400	13,167,638,462	10.30

Sources : SET, TISCO Research

Short Sales

As of 19-ต.ค.-23

Short Sales Summary

	ปริมาณ (หุ้น)	มูลค่า (ล้านบาท)	ปริมาณหุ้นขายชอร์ต เทียบกับปริมาณ Auto Matching
Common Shares	162,318,800	2,695	8.54%
NVDR	123,875,200	2,197	6.96%
All Securities	286,194,000	4,892	15.51%

Source: SET, TISCO Research

ข้อมูลธุรกรรมปริมาณขายชอร์ตสูงสุด 20 อันดับแรก

หุ้น	ขายชอร์ต			การซื้อขายแบบ Auto Matching		ปริมาณหุ้นขายชอร์ต เทียบกับปริมาณ Auto Matching (%)
	ปริมาณ (หุ้น)	มูลค่า (ล้านบาท)	ราคาเฉลี่ย (บาท)	ราคาปิด (บาท)	ปริมาณ (หุ้น)	
1 KKP	649,000	34.24	52.76	52.50	1,926,600	33.69%
2 MTI	600	0.07	113.00	113.00	1,900	31.58%
3 ORI-R	900,400	9.20	10.22	10.20	3,330,500	27.03%
4 KTB	3,565,400	68.98	19.35	19.30	14,491,100	24.60%
5 RCL	532,900	11.06	20.75	20.50	2,251,900	23.66%
6 SCB-R	1,522,200	157.54	103.49	103.50	6,517,600	23.36%
7 NOBLE	177,400	0.66	3.71	3.70	773,500	22.93%
8 CENTEL-R	507,500	22.63	44.60	44.75	2,275,100	22.31%
9 SCGP-R	1,456,700	50.93	34.96	35.00	6,596,100	22.08%
10 SPALI-R	647,500	12.51	19.33	19.30	3,076,700	21.05%
11 EA-R	2,235,400	104.03	46.54	46.75	10,748,600	20.80%
12 DOHOME	731,300	7.96	10.89	11.20	3,542,700	20.64%
13 GFPT	44,700	0.45	10.10	10.10	227,000	19.69%
14 SCGP	1,264,000	44.13	34.91	35.00	6,596,100	19.16%
15 TTA-R	651,200	3.66	5.63	5.60	3,446,900	18.89%
16 IRPC-R	32,976,600	64.43	1.95	1.93	177,040,100	18.63%
17 THANI	958,400	2.76	2.88	2.86	5,295,600	18.10%
18 TIDLOR	2,684,700	52.29	19.48	19.60	14,839,400	18.09%
19 SHR-R	222,800	0.55	2.46	2.44	1,255,300	17.75%
20 TMT	11,900	0.08	6.50	6.50	67,700	17.58%

Top Short Sales By Value

หุ้น	As of 19-ต.ค.-23			-1W			-2W			-1M		
	ปริมาณ (หุ้น)	มูลค่า (ล้านบาท)	ราคาเฉลี่ย (บาท)	ปริมาณ (หุ้น)	มูลค่า (ล้านบาท)	ราคาเฉลี่ย (บาท)	ปริมาณ (หุ้น)	มูลค่า (ล้านบาท)	ราคาเฉลี่ย (บาท)	ปริมาณ (หุ้น)	มูลค่า (ล้านบาท)	ราคาเฉลี่ย (บาท)
1 CPALL	3,664,300	206.66	56.40	13,636,000	788.04	57.79	23,418,600	1,375.01	58.71	45,799,200	2,740.64	59.84
2 ADVANC	717,400	161.07	224.51	2,195,900	490.93	223.57	4,328,800	966.80	223.34	11,379,400	2,559.58	224.93
3 SCB-R	1,522,200	157.54	103.49	4,709,000	487.41	103.51	8,174,800	843.44	103.18	25,279,800	2,622.18	103.73
4 PTT	4,658,100	156.05	33.50	29,022,500	967.30	33.33	49,222,400	1,623.14	32.98	137,486,300	4,561.99	33.18
5 ADVANC-R	658,900	148.42	225.26	1,445,400	323.42	223.76	2,645,300	590.64	223.28	7,098,600	1,599.42	225.31
6 KBANK	993,100	124.94	125.81	1,993,900	251.71	126.24	3,787,000	479.56	126.63	14,789,800	1,863.51	126.00
7 SCC-R	360,800	105.15	291.42	1,023,500	301.48	294.56	1,704,000	507.19	297.65	4,057,400	1,218.14	300.23
8 BANPU	13,204,300	104.52	7.92	39,892,200	314.55	7.89	82,930,700	648.80	7.82	226,485,800	1,761.06	7.78
9 EA-R	2,235,400	104.03	46.54	8,488,900	400.82	47.22	16,279,500	779.62	47.89	40,301,500	2,039.04	50.59
10 PTTEP	556,300	96.02	172.61	3,785,600	646.37	170.74	6,914,800	1,164.76	168.44	15,655,300	2,639.87	168.62
11 AOT	1,246,000	84.45	67.78	9,799,500	666.07	67.97	17,860,000	1,219.74	68.29	43,255,300	2,988.60	69.09
12 BBL	497,100	83.46	167.89	1,793,100	301.12	167.94	3,587,500	602.20	167.86	7,443,100	1,241.22	166.76
13 GULF	1,921,100	82.21	42.79	6,437,600	279.13	43.36	18,788,100	814.34	43.34	36,349,900	1,606.55	44.20
14 PTTEP-R	458,600	79.09	172.47	3,260,000	556.45	170.69	6,444,900	1,078.50	167.34	13,823,200	2,314.49	167.44
15 CPF	4,224,900	78.74	18.64	11,316,400	212.84	18.81	24,260,500	459.78	18.95	39,281,800	766.12	19.50
16 AOT-R	1,133,900	76.87	67.79	8,834,700	600.54	67.98	15,081,200	1,029.45	68.26	53,319,900	3,687.20	69.15
17 KTB	3,565,400	68.98	19.35	15,870,100	307.86	19.40	27,476,300	531.88	19.36	69,059,100	1,315.65	19.05
18 CPF-R	3,665,600	68.41	18.66	8,738,200	164.49	18.82	31,150,300	593.34	19.05	47,097,800	916.81	19.47
19 SCC	222,800	65.05	291.96	589,300	173.38	294.21	1,130,600	336.73	297.84	2,647,500	795.78	300.58
20 IRPC-R	32,976,600	64.43	1.95	56,426,200	111.25	1.97	75,073,000	148.55	1.98	132,818,000	268.36	2.02

Sources : SET, TISCO Research

Insider Transactions

แบบรายงานการเปลี่ยนแปลงการถือหลักทรัพย์และสัญญาซื้อขายล่วงหน้าของผู้บริหาร (แบบ 59)

ชื่อบริษัท	ชื่อผู้บริหาร	ประเภทหลักทรัพย์	วันที่ทำธุรกรรม	จำนวน (หน่วย)	ราคา (บาท)	มูลค่า (บาท)	ธุรกรรม
BGT	นาง นันทริกา ชันซื่อ	หุ้นสามัญ	18/10/2566	10,000	0.83	8,300	ซื้อ
BGT	นาย นพดล ธรรมวิวัฒน์	หุ้นสามัญ	18/10/2566	10,100	0.83	8,383	ซื้อ
BOFFICE	นาง ประไพร์ บุรี	หน่วยทรัสต์	18/10/2566	20,000	4.98	99,600	ซื้อ
BOFFICE	นาง ประไพร์ บุรี	หน่วยทรัสต์	18/10/2566	20,000	4.98	99,600	ซื้อ
BOFFICE	นางสาว สโรชา มีนสุข	หน่วยทรัสต์	18/10/2566	20,000	4.98	99,600	ซื้อ
CPALL	นาย ศุภชัย เจียรวนนท์	หุ้นสามัญ	19/10/2566	12,000	61.86	742,320	ซื้อ
EP	นาย ยุทธ ชินสุภักดิ์	หุ้นสามัญ	18/10/2566	45,000	2.80	126,000	ซื้อ
EP	นาย ยุทธ ชินสุภักดิ์	หุ้นสามัญ	18/10/2566	43,000	2.81	120,830	ซื้อ
SKR	นาย สุริยันต์ โคจรโรจน์	หุ้นสามัญ	18/10/2566	60,000	10.70	642,000	ซื้อ
THG	นาย เลือชาติ กาญจนพิทักษ์	หุ้นสามัญ	18/10/2566	240,000	64.14	15,393,600	ซื้อ
VGI	นาง อรุณช รุจิราวรรณ	หุ้นสามัญ	18/10/2566	300,000	2.02	606,000	ซื้อ
BLC	นาย สุวิทย์ งามฤพันธ์	หุ้นสามัญ	18/10/2566	280,000	4.59	1,285,200	ขาย
KSL	นาย จำรูญ ชินธรรมมิตร	หุ้นสามัญ	18/10/2566	99,000	-	-	รับโอน
W	นางสาว ณภัทร ทวีแสงศิริ	หุ้นสามัญ	18/10/2566	43,000,000	-	-	รับโอน

Sources : SEC, TISCO Research

Analyst meeting schedule

Date	Time	Company	Venue
8-Nov-23	14:00	KCE	Virtual Meeting
9-Nov-23	14:00	OSP	Virtual Meeting
15-Nov-23	10:00	RS	Virtual Meeting
20-Nov-23	10:30	SAPPE	Virtual Meeting

Equities Calendar

MON	TUE	WED	THU	FRI
OCT				
2	3	4	5	6
LHHOTEL - XD @ 0.30 Bt. DELTA13C2401A - NS 100,000,000 Units DELTA13C2402A - NS 100,000,000 Units SABUY - NS 10,930,280 Shares SET5013C2312A - NS 200,000,000 Units	JPARK - NL (IPO @ 3.80 Bt.) META - XR 10 : 3 @ 0.24 Bt.	ALPHAX - NS 870,000,000 Shares PTT - XD @ 0.80 Bt. RS - XD @ 0.60 Bt. SET5013C2312F - NS 200,000,000 Units TFMAMA - XD @ 2.25 Bt. TTB - NS 79,623,874 Shares WAVE-W2 - XE 1 : 4.49 @ 0.156 Bt.	RABBIT - NS 25,446,400 Shares SIRI - NS 4,450,000 Shares TVDH - NS 40,770,447 Shares WAVE - NS 2,896,050 Shares	ALPHAX - NS 300,000,000 Shares BANPU - NS 1,564,741,337 Shares JMART - NS 61,674 Shares JMT - NS 107,176 Shares META-W5 - XE 1 : 1 @ 1.00 Bt. TTB - NS 156,296,307 Shares
9	10	11	12	13
SCM - NS 2,860,400 Shares CHAYO - XD @ 0.00111112 Bt. CHAYO - XD stock dividend 50 : 1 TTB - XD @ 0.05 Bt.	SC - NS 750,000 Shares AIT - NS 33,299,068 Shares CCET - XR 1 : 0.7863 @ 1.50 Bt. SRS - NL (IPO @ 16.00 Bt.) TGPRO - NS 2,828 Shares	XPG - NS 138,537,793 Shares BIOTEC - NS 105,728 Shares CWT - NS 1,937 Shares	SDC - NS 37,037,036 Shares SET5027C2403T - NS 20,000,000 Units TCAP - XD @ 1.20 Bt. TCAP-P - XD @ 1.20 Bt.	EMC-W6 - DEL H.M. King Bhumibol Adulyadej The Great Memorial Day
16	17	18	19	20
JSP - NS 65,100 Shares SAV - XD @ 0.75 Bt. TRU - NS 264,480 Shares	AAV - NS 171,428,571 Shares EVER - NS 2,006 Shares JCK - XR 1 : 1 @ 0.30 Bt. JMT13C2401A - NS 50,000,000 Units	BWG-W5 - XE 1 : 1 @ 1.00 Bt. GCAP - NS 3,267,973 Shares HANA13C2401A - NS 30,000,000 Units ICN (moves from mai to SET : ICT) TAN - NL (IPO @ 16.50 Bt.)	AEONTS - XD @ 2.55 Bt. DIMET - NS 13 Shares GCAP - NS 3,220,611 Shares POLAR - XR 2 : 1 @ 0.01 Bt.	CV - XR 1 : 2 @ 1.00 Bt. CV - XW 2 : 1 MASTER - NS 23,999,604 Shares MBK - NS 518,081 Shares MBK-W1 - XE 1 : 1.1396 @ 2.6326 Bt. MILL - NS 555,000,000 Shares THL - DEL
23	24	25	26	27
Chulalongkorn Day		INSET-W1 - DEL PLANET-W1 - XE 1 : 1 @ 2.00 Bt.		
30	31			
ALPHAX - XR 1 : 1 @ 0.25 Bt. B - XW 3 : 1				

หมายเหตุ :

XD : ผู้ถือหลักทรัพย์ไม่ได้สิทธิรับเงินปันผล, XB : ผู้ถือหลักทรัพย์ไม่ได้สิทธิประโยชน์อื่น ๆ, XE : ผู้ถือหลักทรัพย์ไม่ได้รับสิทธิในการแปลงสภาพหลักทรัพย์, XN : ผู้ถือหลักทรัพย์ไม่มีสิทธิในการรับเงินต้นจากการลดทุน, XR : ผู้ถือหลักทรัพย์ไม่ได้รับสิทธิออกหุ้นใหม่, XT : ผู้ถือหลักทรัพย์ไม่ได้สิทธิรับเงินแสดงสิทธิ์ซื้อหุ้นเพิ่มทุนที่โอนสิทธิได้, XW : ผู้ถือหลักทรัพย์ไม่ได้สิทธิรับในสัดส่วนแสดงสิทธิ์ที่จะซื้อหลักทรัพย์, NL : ตลาดหลักทรัพย์เพิ่มสินค้า, NS : รับลูกหุ้นเพิ่มทุนเข้าซื้อขาย, SP : ห้ามซื้อขาย, DEL : หักสภาพการเป็นหลักทรัพย์จดทะเบียน
Source : TISCO Research, SET

ECONOMIC CALENDAR

Date			Indicator	Unit	Period	Consensus	Actual	Previous	Revised		
2023 Oct											
Fri	13	10:08	China	Exports	% YoY	Sep	-8.0%	-6.2%	-8.8%	--	
				Imports	% YoY	Sep	-6.3%	-6.2%	-7.3%	--	
				Trade Balance	USD, bn	Sep	\$70.60b	\$77.71b	\$68.36b	\$68.20b	
		13:45	France	CPI EU Harmonized	% MoM	Sep F	-0.6%	-0.6%	-0.6%	--	
		15:02	China	Money Supply (M2)	% YoY	Sep	10.6%	10.3%	10.6%	--	
		15:02		New Yuan Loans CNY	RMB ,bn	Sep	2500.0b	2310.0b	1360.0b	1358.0b	
		16:00	Eurozone	Industrial Production	% MoM	Aug	0.2%	0.6%	-1.1%	-1.3%	
		16:00		Industrial Production	% YoY	Aug	-3.5%	-5.1%	-2.2%	--	
		19:30	US	Import Price Index	% MoM	Sep	0.5%	0.1%	0.5%	0.6%	
		19:30		Import Price Index	% YoY	Sep	-1.4%	-1.7%	-3.0%	-2.9%	
		21:00		U. of Mich. Sentiment	Index	Oct P	67	63	68.1	--	
Mon	16	11:30	Japan	Industrial Production	% MoM	Aug F	--	-0.7%	0.0%	--	
				Industrial Production	% YoY	Aug F	--	-4.4%	-3.8%	--	
			19:30	US	Empire Manufacturing	Index	Oct	-6	-4.6	1.9	--
Tue	17	16:00	Germany	ZEW Survey Expectations	Index	Oct	-9	-1.1	-11.4	--	
				ZEW Survey Current Situation	Index	Oct	-80.8	-79.9	-79.4	--	
			16:00	Eurozone	ZEW Survey Expectations	Index	Oct	--	2.3	-8.9	--
		19:30	US	Retail Sales Advance	% MoM	Sep	0.3%	0.7%	0.6%	0.8%	
		19:30		Retail Sales ex Auto	% MoM	Sep	0.2%	0.6%	0.6%	0.9%	
		19:30		Retail Sales ex Auto and Gas	% MoM	Sep	0.1%	0.6%	0.2%	0.3%	
		19:30		Retail Sales Control Grop	% MoM	Sep	0.1%	0.6%	0.1%	0.2%	
		20:15		Industrial Production	% MoM	Sep	0.0%	0.3%	0.4%	0.0%	
		20:15		Capacity Utilization	%	Sep	79.6%	79.7%	79.7%	79.5%	
		21:00		Business Inventories	% MoM	Aug	0.3%	0.4%	0.0%	0.1%	
		21:00		NAHB Housing Market Index	Index	Oct	44	40	45	44	
Wed	18	9:00	China	GDP	% YoY	3Q	4.5%	4.9%	6.3%	--	
					GDP YTD	% YoY	3Q	5.0%	5.2%	5.5%	--
					Industrial Production	% YoY	Sep	4.4%	4.5%	4.5%	--
			9:00		Industrial Production (YTD)	% YoY	Sep	3.9%	4.0%	3.9%	--
			9:00		Retail Sales	% YoY	Sep	4.9%	5.5%	4.6%	--
			9:00		Retail Sales (YTD)	% YoY	Sep	6.7%	6.8%	7.0%	--
			9:00		Fixed Assets Ex Rural	% YoY	Sep	3.2%	3.1%	3.2%	--
			9:00		Property Investment	% YoY	Sep	-8.9%	-9.1%	-8.8%	--
			9:00		Residential Property Sales YTD	% YoY	Sep	--	-3.2%	-1.5%	--
			13:00	UK	CPI	% MoM	Sep	0.5%	0.5%	0.3%	--
			13:00		CPI	% YoY	Sep	6.6%	6.7%	6.7%	--
			16:00	Eurozone	CPI	% YoY	Sep F	4.3%	4.3%	4.3%	--
			16:00		CPI	% MoM	Sep F	0.3%	0.3%	0.3%	--
			16:00		Core CPI	% YoY	Sep F	4.5%	4.5%	4.5%	--
			18:00	US	MBA Mortgage Applications	%	Oct-13	--	-6.9%	0.6%	--
			19:30		Housing Starts	Units	Sep	1383k	1358k	1283k	1269k
			19:30		Housing Starts	% MoM	Sep	7.8%	7.0%	-11.3%	-12.5%
			19:30		Building Permits	Units	Sep	1453k	1473k	1543k	1541k
			19:30		Building Permits	% MoM	Sep	-5.7%	-4.4%	6.9%	6.8%
	19:30										
Thu	19	6:50	Japan	Trade Balance	USD, bn	Sep	-¥451.5b	¥62.4b	-¥930.5b	-¥937.8b	
					Trade Balance Adjusted	Yen ,bn	Sep	-¥553.7b	-¥434.1b	-¥555.7b	-¥553.0b
					Exports	% YoY	Sep	3.0%	4.3%	-0.8%	--
			6:50		Imports	% YoY	Sep	-12.7%	-16.3%	-17.8%	-17.7%
			13:45	France	Business Confidence	Index	Oct	99	98	100	--
			13:45		Manufacturing Confidence	Index	Oct	98	98	99	--
			19:30	US	Initial Jobless Claims	Persons	Oct-14	210k	198k	209k	211k
			19:30		Continuing Claims	Persons	Oct-07	1706k	1734k	1702k	1705k
			19:30		Philadelphia Fed Business Outlook	Index	Oct	-7	-9	-13.5	--
			21:00		Existing Home Sales	Units	Sep	3.89m	3.96m	4.04m	--
			21:00		Existing Home Sales	% MoM	Sep	-3.7%	-2.0%	-0.7%	--
	21:00		Leading Index	%	Sep	-0.4%	-0.7%	-0.4%	-0.5%		
Fri	20	6:30	Japan	CPI	% YoY	Sep	3.0%	3.0%	3.2%	--	
					CPI (ex Fresh Food)	% YoY	Sep	2.7%	2.8%	3.1%	--
					Natl CPI Ex Fresh Food, Energy	% YoY	Sep	4.1%	4.2%	4.3%	--
			13:00	UK	Retail Sales	% MoM	Sep	-0.4%	--	0.6%	--
			13:00		Retail Sales	% YoY	Sep	-0.3%	--	-1.4%	--
			13:00	Eurozone	New Car Registrations	% YoY	Sep	--	--	21.0%	--

สำนักวิจัย บริษัทหลักทรัพย์ ทิสโก้ จำกัด

48/8 อาคารทิสโก้ทาวเวอร์ ชั้น 5 ถนนสาทรเหนือ เขตบางรัก กรุงเทพฯ 10500 โทรศัพท์ : (66) 2633-6999 โทรสาร : (66) 2633-6490

Market Insight

 E-mail : tiscoresearch@tisco.co.th

รายงานฉบับนี้ไม่ถือว่าเป็นคำแนะนำหรือข้อชี้ชวนให้ซื้อหรือขายหลักทรัพย์ และจัดทำขึ้นเป็นการเฉพาะเพื่อประโยชน์แก่บุคคลที่เกี่ยวข้องกับบริษัทเท่านั้น มิให้นำไปเผยแพร่ทางสื่อมวลชนหรือโดยทางอื่นใด
 ทิสโก้ไม่ต้องรับผิดชอบต่อความเสียหายใดๆ ที่เกิดขึ้นโดยตรงหรือเป็นผลจากการใช้เนื้อหาหรือรายงานฉบับนี้ การนำไปซึ่งข้อมูล บทความ บทความวิเคราะห์ และการคาดหมายทั้งหลายที่ปรากฏอยู่ในรายงานฉบับนี้
 เป็นการนำไปใช้โดยผู้ยอมรับความเสี่ยงและเป็นดุลยพินิจของผู้ใช้แต่ผู้เดียว

20 ตุลาคม 2566

TISCO Securities Company Limited

www.tiscosec.com

สำนักงานใหญ่

48/8 อาคารทีสโก้ทาวเวอร์ ชั้น 4 ถ.สาทรเหนือ เขตบางรัก
กรุงเทพฯ 10500
โทรศัพท์ 0-2633-6000 กด 5 โทรสาร 0-2633-6490, 0-2633-6660

สำนักงานสาขาเชียงใหม่

เลขที่ 275/4, ชั้น 2 ถ.ช้างเผือก อ.เมือง
จ.เชียงใหม่ 50300
โทรศัพท์ 0-5322-4722 โทรสาร 0-5322-4711

สำนักงานสาขานครปฐม

386, 388 หมู่ 8 ถ.เพชรเกษม ต.พระประโทน อ.เมือง
จ.นครปฐม 73000
โทรศัพท์ 0-3414-2000 โทรสาร 0-3425-1676

สำนักงานสาขานครราชสีมา

1936/3 ซอยเนอ ถ.มิตรภาพ ต.ในเมือง อ.เมือง
จ.นครราชสีมา 30000
โทรศัพท์ 0-4425-7752 โทรสาร 0-4425-3752

สำนักงานสาขาอุดรธานี

227/1 ซอยอุดรดุสิต 3 ถ.อุดรดุสิต ต.หมากแข้ง อ.เมือง
จ.อุดรธานี 41000
โทรศัพท์ 0-4224-6888 โทรสาร 0-4224-5793

	Score Range	Level	Description
 <p>Corporate Governance Report of Thai Listed Companies 2021</p>	90 - 100	5	ดีเลิศ
	80 - 89	4	ดีมาก
	70 - 79	3	ดี
	60 - 69	2	ดีพอใช้
	50 - 59	1	ผ่าน
	< 50	n.a.	n.a.
		N/R	ไม่ปรากฏในรายงาน

Anti-Corruption Progress Indicator :

ข้อมูลบริษัทที่เข้าร่วมโครงการแนวร่วมปฏิบัติของภาคเอกชนไทยในการต่อต้านทุจริต (Thai CAC) ของสมาคมส่งเสริมสถาบันกรรมการบริษัทไทย (ข้อมูล ณ วันที่ 27 ตุลาคม 2565)

Certified :	มีการได้รับการรับรอง CAC
Declared :	ได้ประกาศเจตนาสมัครเข้าร่วม CAC
Ensure its compliance by parent company	มีบริษัทแม่ดูแลให้ทำตามกฎหมาย บริษัทรับรองตนเองว่า มีบริษัทแม่ซึ่งอยู่ภายใต้บังคับกฎหมาย Bribery Act หรือกฎหมายอื่นทำนองเดียวกันที่ให้บริษัทแม่ต้องรับผิดชอบการให้สินบนของบริษัทย่อยในต่างประเทศด้วย โดยการดูแลดังกล่าวครอบคลุมถึง การกำหนดนโยบาย แนวปฏิบัติ และการตรวจสอบให้มีการปฏิบัติตามนโยบาย/ แนวปฏิบัติดังกล่าวอย่างสม่ำเสมอด้วย
n.a.	ไม่ได้เข้าร่วม CAC / ไม่มีบริษัทแม่ดูแลให้ทำตามกฎหมาย

Disclaimer

ข้อมูลบริษัทที่เข้าร่วมโครงการแนวร่วมปฏิบัติของภาคเอกชนไทยในการต่อต้านทุจริต (Thai CAC) ของสมาคมส่งเสริมสถาบันกรรมการบริษัทไทย (ข้อมูล ณ วันที่ 27 ตุลาคม 2565)

เนื่องจากผลสำรวจหรือผลการประเมินดังกล่าวเป็นเพียงผลสำรวจหรือผลการประเมิน ณ วันที่ปรากฏในผลสำรวจหรือผลการประเมินเท่านั้น ดังนั้น ผลสำรวจหรือผลการประเมินจึงอาจเปลี่ยนแปลงได้ภายหลังวันดังกล่าว หรือเมื่อข้อมูลที่เกี่ยวข้องมีการเปลี่ยนแปลง ทั้งนี้ บริษัทหลักทรัพย์ ทีสโก้ มีไต้ยืนยัน ตรวจสอบ หรือรับรองความถูกต้องครบถ้วนของผลสำรวจ หรือผลการประเมินดังกล่าวแต่อย่างใด

ESG Rating

ดัชนี อีเอสจี ไทยพัฒนา หรือ Thaipat ESG Index จะคัดเลือกหลักทรัพย์จากกลุ่มหลักทรัพย์ ESG100 ซึ่งเป็นหลักทรัพย์ที่มีการดำเนินงานโดดเด่นด้านสิ่งแวดล้อม สังคม และธรรมาภิบาล (Environmental, Social and Governance) จำนวน 100 หลักทรัพย์ จากการจัดอันดับโดยสถาบันไทยพัฒนา

ข้อมูล บทความ บทวิเคราะห์และการคาดหมาย รวมทั้งการแสดงความเห็นทั้งหลายที่ปรากฏอยู่ในรายงานฉบับนี้ทำขึ้นบนพื้นฐานของแหล่งข้อมูลที่ที่ดีที่สุดที่ได้รับมาและพิจารณาแล้วเห็นว่าน่าเชื่อถือ แต่ทั้งนี้ไม่อาจรับรองความถูกต้อง ความสมบูรณ์ แท้จริงของข้อมูลดังกล่าว ความเห็นที่แสดงไว้ในรายงานฉบับนี้ได้มาจากการพิจารณาโดยเหมาะสมและรอบคอบแล้ว และอาจเปลี่ยนแปลงได้โดยไม่ต้องแจ้งล่วงหน้าแต่อย่างใด รายงานฉบับนี้ไม่ถือว่าเป็นคำแนะนำหรือคำชี้ชวนให้ซื้อหรือขายหลักทรัพย์และจัดทำขึ้นเป็นการเฉพาะเพื่อประโยชน์แก่บุคคลที่เกี่ยวข้องกับบริษัทเท่านั้น มิให้นำไปเผยแพร่ทางสื่อมวลชน หรือโดยทางอื่นใด ทีสโก้ไม่ต้องรับผิดชอบต่อความเสียหายใดๆ ที่เกิดขึ้นโดยตรงหรือเป็นผลจากการใช้เนื้อหาหรือรายงานฉบับนี้ การนำซึ่งข้อมูลบทความ บทวิเคราะห์ และการคาดหมายทั้งหลายที่ปรากฏอยู่ในรายงานฉบับนี้เป็นกรนำไปใช้โดยผู้ใช้อย่างมีความเสี่ยงและเป็นดุลยพินิจของผู้ใช้แต่ผู้เดียว