

อ่อนแอก็แพ้อีก!



วันนี้คาดตลาด "Sideway Down"

แนวรับ 1,560 / 1,557
แนวต้าน 1,570 / 1,580

ยังอยู่กับความกังวลเศรษฐกิจสหรัฐ
ถดถอย รวมทั้งแนวโน้มการตั้ง
สำรองหนี้ของ BANK จากปัญหาของ
STARK อาจถ่วงตลาดได้บ้าง
เล็กน้อย

หุ้นแนะนำวันนี้ "SCB"

- ราคาหุ้นปรับตัวลงมากเกินไปจาก
ความกังวลการตั้งสำรองหนี้กรณี
STARK ซึ่งเราคิดว่าส่งผลกระทบ
จำกัด
- ทางเทคนิค ราคาแกว่งตัวลงเข้า
ใกล้ Low เดิมแล้ว ลุ้นแดงกลับ

• **แนวรับ 98.50 / 97.50**

• **Target 104.00 / 106.00**

• **Stop <97.00**

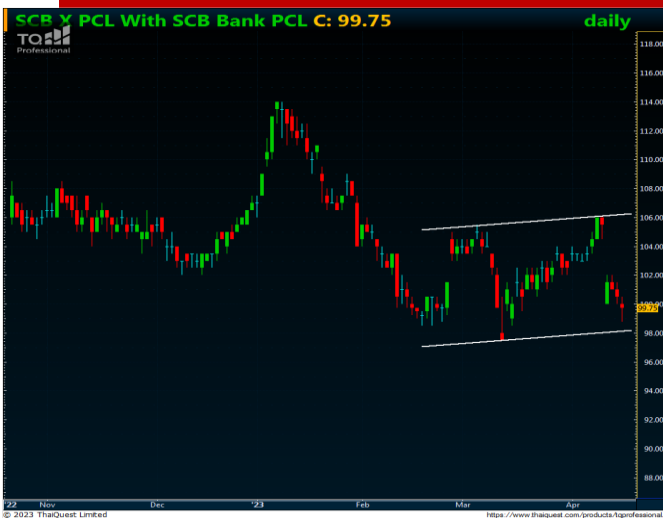

เปิดบัญชีลงทุนมั่นใจไปกับ AIRA ได้ที่นี้
อนุมัติเร็ว พร้อมสิทธิประโยชน์ครบครัน



รายงานฉบับนี้จัดทำในนามของบริษัทหลักทรัพย์ ไอรา จำกัด (มหาชน) ("ไอรา") เพื่อเป็นข้อมูลให้กับลูกค้าของไอราเท่านั้น มิได้เป็นการชี้นำหรือเสนอแนะ
หรือเชิญชวนเพื่อการซื้อหรือขายหลักทรัพย์ใดๆ ผู้อ่านควรตัดสินใจหรือขายหลักทรัพย์โดยใช้วิจารณญาณของตนเอง ไอรา รวมทั้งพนักงานของ
บริษัท ปราศจากความรับผิดชอบในความเสี่ยงอันเกิดจากการใช้ข้อมูลในรายงานนี้ ไม่ว่าจะทางตรงหรือทางอ้อม ทั้งหมดหรือบางส่วน และไม่ถือเป็นการ
รับประกันความถูกต้องสมบูรณ์และเชื่อถือได้ของข้อมูลในรายงานนี้ ไอรา และ/หรือ กรรมการบริษัท, พนักงานที่เกี่ยวข้อง อาจมีความสัมพันธ์กับ/หรือ
อาจให้บริการทางด้านบัญชีและ/หรือ บริหารทางการเงินฯ กับบริษัทที่กล่าวถึงในรายงานฉบับนี้ ไอราขอสงวนสิทธิ์ในการเปลี่ยนแปลงความ
คิดเห็น หรือข้อมูลโดยไม่ต้องแจ้งล่วงหน้า เอกสารฉบับนี้ขยายในไอราเท่านั้น มิได้จัดทำขึ้นสำหรับการลงตีพิมพ์ในหนังสือพิมพ์ หรือสื่ออื่นๆ แต่อย่างใด

Daily
Market Outlook

April 21, 2023

Our View? “อ่อนแอก็แพ้อี” คาดตลาดวันนี้ “Sideway Down” มองแนวรับที่บริเวณ 1,560 / 1,557 และแนวต้านที่บริเวณ 1,570 / 1,580 เรามองตลาดยังคงขาดปัจจัยใหม่เข้าสนับสนุน การปรับตัวขึ้นได้ต่อ ขณะที่การเปิดเผยผลประกอบการของ บจ. ในตลาดสหรัฐ-ยุโรปเมื่อคืนนี้ส่วนใหญ่ออกมาต่ำกว่าที่ตลาดคาดการณ์เป็น Sentiment เชิงลบต่อการลงทุนในสินทรัพย์เสี่ยงได้บ้าง อีกทั้งตลาดยังคงได้รับแรงกดดันจากเจ้าหน้าที่ของธนาคารกลางสหรัฐ (FED) หลายท่านยังคงส่งสัญญาณเตรียมขึ้นอัตราดอกเบี้ยอีก 1 ครั้งสู่ระดับ 5.00-5.25% ในการประชุม FOMC เดือน พ.ค. นี้ จากเงินอัตราเงินเฟ้อที่ยังอยู่ในระดับที่สูง ขณะที่ตัวเลขภาคการผลิต-บริการ รวมถึงตลาดแรงงานเริ่มคลายความตึงตัวลงแล้วบ้าง โดยเมื่อคืนนี้กระทรวงแรงงานสหรัฐเปิดเผยตัวเลขผู้ขอรับสวัสดิการว่างงานรายสัปดาห์หือออกมาที่ระดับ 2.45 แสนรายมากกว่าที่ตลาดคาดที่ระดับ 2.40 แสนรายบ่งชี้ตลาดแรงงานสหรัฐเริ่มชะลอตัวลงแล้ว ขณะที่ตัวเลขยอดขายบ้านมือสองปรับตัว -2.40 MoM มากกว่าที่ตลาดคาดจากผลกระทบของอัตราดอกเบี้ยที่แรงตัวขึ้น อีกทั้งตัวเลข Leading Index ของ CB เมื่อคืนนี้ออกมาอยู่ที่ระดับ -1.2% อ่อนแอกว่าที่ตลาดคาดและเป็นการทำจุดต่ำสุดใหม่อีกครั้งบ่งชี้แนวโน้มเศรษฐกิจสหรัฐชะลอตัวและเข้าสู่ภาวะถดถอยได้ในระยะถัดไป ซึ่งทำให้เราคาดว่า FED จะขึ้นอัตราดอกเบี้ยได้อีกเพียง 1 ครั้งก่อนจะยุติวงจรรดอกเบี้ยขาขึ้นและรอประเมินผลกระทบของอัตราดอกเบี้ยในระดับสูงต่อไปอีกระยะหนึ่งเป็นปัจจัยจำกัดการเคลื่อนไหวของตลาดได้อยู่

ทางด้านราคาสัญญาณน้ำมันดิบล่วงหน้า WTI. ส่งมอบเดือน พ.ค. เมื่อคืนนี้ปรับตัวลงต่อปิดที่ระดับ 77.37 ดอลลาร์/บาร์เรล -1.87 ดอลลาร์ (-2.36%) คาดได้รับแรงกดดันจากความกังวลแนวโน้มเศรษฐกิจสหรัฐชะลอตัว-ถดถอยจากการใช้นโยบายอัตราดอกเบี้ยในระดับสูงคาดจะลดทอนอุปสงค์น้ำมันในสหรัฐลงลดต้นทุนการสกัดราคาหุ้นในกลุ่มพลังงานถ่วงตลาดได้อยู่

สำหรับปัจจัยในประเทศเรายังคงตลาดยังคงได้รับแรงกดดันจากความกังวลในการตั้งสำรองหนี้ของธนาคารบางแห่งจากปัญหาของ STARK ซึ่งมีหนี้จากสถาบันการเงินทั้งสิ้น 8.6 พันล้านบาท ในช่วง 3Q'65 คาดจะเป็นจิตวิทยาเชิงลบต่อหุ้นในกลุ่มธนาคาร โดยเฉพาะ KBANK และ TTB ที่ STARK เคยใช้บริการในการออกหุ้นกู้และอาจมีการปล่อยสินเชื่อให้ STARK ก่อนหน้าได้บ้าง คาดจะกดดันทิศทางตลาดหุ้นไทยปรับตัวลงได้ต่อ อย่างไรก็ตามเรายังคงคาดหุ้นในกลุ่มธนาคารขนาดใหญ่ผลประกอบการจะออกมาฟื้นตัวขึ้นโดดเด่น QoQ และดีขึ้นเล็กน้อย YoY ตามปัจจัยฤดูกาลและสำรองหนี้ที่คาดว่าจะลดลงจากเศรษฐกิจในประเทศฟื้นตัวขึ้น โดยเมื่อวานนี้ BBL รายงานผลประกอบการ 1Q'66 ออกมาดีกว่าที่ตลาดคาดไว้มาก +33.82% QoQ และ +42.30% YoY จาก Non-NII เติบโตโดดเด่นขณะที่ผลประกอบการของหุ้นในกลุ่มธนาคารที่ประกาศออกมาแล้วส่วนใหญ่ยังออกมากกว่าที่ตลาดคาดมองจะเป็นปัจจัยจำกัด Downside ของตลาดได้บ้าง ขณะที่ประเด็น กพว. เตรียมพิจารณาปรับลดค่า Ft. ลงเหลือ 4.70 บาท/หน่วย ในรอบเดือน พ.ค.-ส.ค. จากเดิมที่ 4.77 บาท/หน่วย คาดจะเป็นจิตวิทยาเชิงลบต่อหุ้นในกลุ่มโรงไฟฟ้าได้บ้างเล็กน้อย

ธีการลงทุน “Selective Play”

หุ้นแนะนำวันนี้ “SCB”

กลยุทธ์ ททยซื้อสะสม แนวรับ 98.50 / 97.50 Target 104.00 / 106.00 Stop <97.00

	ล่าสุด	เปลี่ยนแปลง	% เปลี่ยนแปลง	มูลค่า (ล.อ.)
SET	1,565.10	-15.63	-0.99%	57,260.07
SET50	943.50	-10.30	-1.08%	42,274.54
SET100	2,111.77	-22.92	-1.07%	47,631.86
MAI	524.42	-11.26	-2.10%	2,540.62

Current

PE	18.74	เท่า
PBV	1.55	เท่า
Div. Yield	2.99	%

การเคลื่อนไหวรายกลุ่มอุตสาหกรรม

	ล่าสุด	เปลี่ยนแปลง	% เปลี่ยนแปลง
ENERG	22,230.50	-417.92	-1.85%
ICT	162.29	-0.94	-0.58%
BANK	372.22	-0.47	-0.13%
HEALTH	7,377.42	-7.80	-0.11%
COMM	36,511.91	-328.39	-0.89%
TRANS	356.08	-2.42	-0.68%
FOOD	11,482.87	-145.77	-1.25%
PROP	259.70	-0.82	-0.31%
PETRO	857.24	-23.14	-2.63%
TOURISM	685.13	6.62	0.98%
CONS	63.15	-0.55	-0.86%
PF&REIT	146.62	-0.71	-0.48%

ปริมาณการซื้อขายของตลาด

แบ่งตามกลุ่มนักลงทุนในวันทำการก่อนหน้า

	หน่วย (ล.อ.)
Foreign	-738.42
Institute	-1,380.95
Proprietary	-94.18
Customer	2,213.56

ปริมาณการซื้อขายของ SET50 Index Futures

แบ่งตามกลุ่มนักลงทุนในวันทำการก่อนหน้า

	หน่วย (สัญญา)
Institution	-9,594
Foreign	-9,116
Customer	18,710

38.2%: 119.29

51.25%: 108.98

61.6%: 99.19

Market Summary

April 21, 2023

INDEX	Country	Last	Change	%Change	Update Time	Date
US						
DJIA		33,786.62	(110.39)	-0.33%	4:20:00 AM	4/21/2023
NASDAQ		12,059.56	(97.67)	-0.80%	5:05:00 AM	4/21/2023
S&P500		4,129.79	(24.73)	-0.60%	5:34:00 AM	4/21/2023
EUROPE						
FTSE100	UK	7,902.61	3.84	0.05%	10:40:09 PM	4/20/2023
DAX	Germany	15,795.97	(99.23)	-0.62%	10:54:58 PM	4/20/2023
CAC40	France	7,538.71	(10.73)	-0.14%	11:05:02 PM	4/20/2023
FTMIB	Italy	27,627.12	(306.49)	-1.10%	10:35:30 PM	4/20/2023
RTSI	Russia	1,018.60	14.01	1.39%	7:00:00 AM	4/20/2023
ASIA						
NIKKEI	Japan	28,614.60	(42.97)	-0.15%	7:29:10 AM	4/21/2023
KOSPI	South Korea	2,533.25	(29.86)	-1.16%	7:49:10 AM	4/21/2023
TAIEX	Taiwan	15,707.52	(62.95)	-0.40%	12:33:15 PM	4/20/2023
HIS	Hong Kong	20,396.97	29.21	0.14%	3:09:14 PM	4/20/2023
SSEC	China	3,367.03	(3.10)	-0.09%	2:00:15 PM	4/20/2023
STI	Singapore	3,313.41	(10.64)	-0.32%	4:20:00 PM	4/20/2023
FBKLCI	Malaysia	1,422.11	(2.96)	-0.21%	3:59:45 PM	4/20/2023
PSE	Philippines	6,520.44	74.09	1.15%	1:50:00 PM	4/20/2023
JSX	Indonesia	6,821.81	34.23	0.50%	4:01:15 PM	4/18/2023
SET	Thailand	1,565.10	(15.63)	-0.99%	5:09:00 PM	4/20/2023
VNI	Vietnam	1,049.25	0.27	0.03%	3:02:00 PM	4/20/2023
SENSEX	India	59,632.35	64.55	0.11%	5:09:58 PM	4/20/2023

COMMODITY	Last	Change	%Change	Update Time	Date
Gold Spot	2,003.89	(0.09)	0.00%	7:49:14 AM	4/21/2023
Silver Spot	25.22	(0.07)	-0.28%	7:49:12 AM	4/21/2023
WTI Spot	77.14	0.02	0.03%	7:48:04 AM	4/21/2023
Brent Spot	80.82	0.01	0.01%	7:48:57 AM	4/21/2023
Dubai IM	84.36	(0.64)	-0.75%	7:00:00 AM	4/19/2023
Natural Gas Fut.	2.25	0.03	1.22%	4:22:38 AM	4/21/2023
Newcastle Coal	192.50	4.20	2.23%	7:00:00 AM	4/19/2023
Baltic Dry Index	1,432.00	60.00	4.37%	5:05:00 AM	4/21/2023

Currency	Last	Change	%Change	Update Time	Date
Dollar Index	101.8	-0.145	-0.14%	5:15:00 AM	4/21/2023
USDTHB	34.33	0.127	0.37%	7:48:42 AM	4/21/2023
EURUSD	1.0967	0.0001	0.01%	7:49:12 AM	4/21/2023
GBPUSD	1.2438	-2E-04	-0.02%	7:49:16 AM	4/21/2023
USDJPY	134.14	-0.025	-0.02%	7:49:15 AM	4/21/2023
USDCNY	6.872	0	0.00%	5:17:30 AM	4/21/2023
Bitcoin	28260	-1005	-3.43%	3:28:00 AM	4/21/2023

US Treasury Yield	Last	Change	%Change	Update Time	Date
US2YY	4.1487	-0.095	-0.022	7:48:35 AM	4/21/2023
US10YY	3.5375	-0.055	-0.015	7:48:41 AM	4/21/2023

Source :AIRA Research and TQ Professional

รายงานฉบับนี้จัดทำในนามของบริษัทหลักทรัพย์ ไอรา จำกัด (มหาชน) ("ไอรา") เพื่อเป็นข้อมูลให้กับลูกค้าของไอราเท่านั้น มิได้เป็นการแนะนำหรือเสนอแนะ หรือเชิญชวนเพื่อการซื้อหรือขายหลักทรัพย์ใดๆ ผู้อ่านควรตัดสินใจซื้อหรือขายหลักทรัพย์โดยใช้วิจารณญาณของตนเอง ไอรา รวมถึงพนักงานของบริษัท ปราศจากความรับผิดชอบในความเสี่ยงอันเกิดจากการใช้ข้อมูลในรายงานนี้ ไม่ว่าจะทางตรงหรือทางอ้อม ทั้งหมดหรือบางส่วน และไม่ถือเป็นการรับประกันความถูกต้องสมบูรณ์และเชื่อถือได้ของข้อมูลในรายงานนี้ ไอรา และ/หรือ กรรมการบริษัท, พนักงานที่เกี่ยวข้อง อาจมีความสัมพันธ์กับ/หรืออาจให้บริการทางด้านวิชาชีพแก่ และ/หรือ บริหารการทางการเงินอื่นๆ กับบริษัทที่กล่าวถึงในรายงานฉบับนี้ ไอราขอสงวนสิทธิ์ในการเปลี่ยนแปลงความคิดเห็น หรือข้อมูลโดยไม่ต้องแจ้งล่วงหน้า เอกสารฉบับนี้ใช้ภายในไอราเท่านั้น มิได้จัดทำขึ้นสำหรับการลงตีพิมพ์ในหนังสือพิมพ์ หรือสื่ออื่นๆ แต่อย่างใด

นักกลยุทธ์ : รณรงค์เดช จันทรไพศาล, #066063

Email : narongdach.c@aira.co.th

TFEX Killers



กลยุทธ์ Trend Trade : ปิดสถานะลดความเสี่ยง Short 951 หลังหลุดจุด Stop 943 (-8 จุด) วันนี้ Wait and see.

Day Trade : Trading ในกรอบ 936.0 – 950.0

S50M23 : ภาพรายวัน ราคาปรับตัวลงทำจุดต่ำสุดใหม่ในภาพระยะสั้นเข้าใกล้ระดับที่กระทบทิศทางแนวโน้มขาลงแล้ว ขณะที่เครื่องมือทางเทคนิค MACD และ RSI ยังคงอ่อนตัวลงอยู่ ทำให้คาดว่าราคามีโอกาสแกว่งตัวออกด้านข้างอิงทางลงได้ต่อ

แนวรับ 940 / 936 แนวต้าน 949 / 954



กลยุทธ์ ๑๑ Open Short 2,020 / 2,025 Stop > 2,030

Gold Spot : ภาพรายวัน ราคาอ่อนตัวลงทดสอบแนวรับที่เส้นแนวโน้มขาขึ้นแล้วพยายามวกตัวกลับขึ้นได้บ้าง ขณะที่เครื่องมือทางเทคนิค MACD, RSI และ SSto ยังอ่อนกำลังอยู่ ทำให้คาดว่าราคามีโอกาสแกว่งตัวออกด้านข้างอิงทางลงได้ต่อ

แนวรับ 1,980 / 1,960 แนวต้าน 2,020 / 2,030



กลยุทธ์ Trading ในกรอบ 34.00 – 34.50

USDTHB : ภาพรายวัน ราคาปรับตัวขึ้นทดสอบแนวต้านที่กระทบทิศทางแนวโน้มขาขึ้นแล้วไม่ผ่านอ่อนตัวลง ขณะที่เครื่องมือทางเทคนิค MACD, RSI และ SSto ยังอ่อนกำลังอยู่ ทำให้คาดว่าราคามีโอกาสแกว่งตัวออกด้านข้างได้ต่อ

แนวรับ 34.10 / 33.90 แนวต้าน 34.50 / 34.70

รายงานฉบับนี้จัดทำในนามของบริษัทหลักทรัพย์ ไอรา จำกัด (มหาชน) ("ไอรา") เพื่อเป็นข้อมูลให้กับลูกค้าของไอราเท่านั้น มิได้เป็นการชี้นำหรือเสนอแนะหรือเชิญชวนเพื่อการซื้อหรือขายหลักทรัพย์ใดๆ ผู้อ่านควรตัดสินใจซื้อหรือขายหลักทรัพย์โดยใช้วิจารณญาณของตนเอง ไอรา รวมถึงพนักงานของบริษัท ปราศจากความรับผิดชอบในความเสี่ยงภัยอันเกิดจากการใช้ข้อมูลในรายงานนี้ ไม่ว่าทางตรงหรือทางอ้อม ทั้งหมดหรือบางส่วน และไม่ถือเป็นการรับประกันความถูกต้องสมบูรณ์และเชื่อถือได้ของข้อมูลในรายงานนี้ ไอรา และ/หรือ กรรมการบริษัท, พนักงานที่เกี่ยวข้อง อาจมีความสัมพันธ์กับ/หรืออาจให้บริการทางด้านวิชาชีพอื่นกับ และ/หรือ บริหารการทางการเงินอื่นฯ กับบริษัทที่กล่าวถึงในรายงานฉบับนี้ ไอราขอสงวนสิทธิ์ในการเปลี่ยนแปลงความคิดเห็น หรือข้อมูลโดยไม่ต้องแจ้งล่วงหน้า เอกสารฉบับนี้ใช้ภายในไอราเท่านั้น มิได้จัดทำขึ้นสำหรับการลงตีพิมพ์ในหนังสือพิมพ์ หรือสื่ออื่นๆ แต่อย่างใด

AIRA Research Performance

April 21, 2023

หุ้น	วันที่เริ่มแนะนำ	ต้นทุนซื้อตามที่แนะนำ	ราคาสูงสุดหลังจากแนะนำ	ราคาปิดวันทำการก่อนหน้า	%การเปลี่ยนแปลง	คำแนะนำล่าสุด
KBANK	22/3/2023	132.00	135.50	126.00	-4.55%	ขายลดความเสี่ยงที่ราคาเปิด 129.00 หลังเปิดหลุดจุด Stop <129.50 (-2.27%)
STEC	29/3/2023	12.30	13.00	12.30	0.00%	ถือ Target 13.50 / 14.80 Stop <12.00
RATCH	30/3/2023	38.38	40.00	38.25	-0.33%	ถือ Target 41.25 / 45.00 Stop <37.00
AAV	31/3/2023	2.79	2.84	2.68	-3.94%	ถือ Target 3.04 / 3.32 Stop <2.60
VGI	4/5/2023	3.96	4.08	3.98	0.51%	ถือ / รอซื้อเพิ่ม 3.86 Target 4.40 / 5.00 Stop <3.80
BBL	12/5/2023	156.50	160.00	158.50	1.28%	ถือส่วนที่เหลือรอขาย 166.00 Stop <156.50
AU	18/5/2023	11.30	11.50	11.00	-2.65%	ถือ / รอซื้อเพิ่ม 10.90 Target 12.40 / 13.00 Stop <10.40

รายงานการซื้อขายของ Portfolio Model สำหรับเดือน เม.ย. '66

รายการดังกล่าวไม่รวมค่าธรรมเนียมในการซื้อ-ขายหลักทรัพย์และค่าธรรมเนียมของตลาดฯ

- 5 เม.ย. ขายลดความเสี่ยง PLANB ต้นทุนที่แนะนำ 8.65 หลังหลุดจุด Stop 8.45 (-2.31%)
- 17 เม.ย. KBANK ขึ้น XD ได้รับเงินปันผลที่ 3.50 บาท/หุ้น
- 18 เม.ย. ขายลดความเสี่ยง BCP ต้นทุนที่แนะนำ 32.00 หลังหลุดจุด Stop 31.00 (-3.13%)
แบ่งขายทำกำไร BBL ตามเป้าหมายระยะสั้นที่ 160.00 (+2.24%)



Equity Market

COUNTRIES	Day (Million\$)	%DOD	WTD (Million\$)	MTD (Million\$)	YTD (Million\$)	AS OF
India	(67.26)	(2.31)	(15.76)	862.23	(1620.28)	18/04/2023
Indonesia	92.48	2.30	120.47	636.66	1082.01	18/04/2023
Japan	14024.97	N/A	14024.97	31949.50	11408.30	14/04/2023
Pakistan	0.47	48.00	0.46	6.57	15.16	18/04/2023
Philippines	(0.54)	0.79	(4.14)	8.66	(509.63)	19/04/2023
S. Korea	(107.31)	(0.12)	(11.79)	572.87	6042.48	20/04/2023
Sri Lanka	(0.10)	(1.50)	0.30	0.70	150	19/04/2023
Taiwan	(342.66)	0.13	(695.33)	(543.68)	7774.28	19/04/2023
Thailand	(80.83)	0.03	(123.96)	(127.78)	(1773.38)	19/04/2023
Vietnam	(20.74)	(4.52)	(6.05)	(111.42)	141.18	19/04/2023
Abu Dhabi	(38.12)	0.27	(142.46)	(601.41)	(2004.12)	19/04/2023
Dubai	(16.09)	(5.55)	(11.79)	50.64	222.82	19/04/2023
Qatar	(2.28)	(5.30)	(4.23)	4.44	128.80	19/04/2023

Fixed Income Market

ASIAN	Countries	Day - 1 (M\$)	Day (M\$)	WTD (M\$)	MTD (M\$)	QTD (M\$)	YTD (M\$)	AS OF
	India	(122.19)	62.85	(59.34)	(96.13)	(96.13)	326.42	18/04/2023
Indonesia	246.58	(24.31)	101.32	265.26	265.26	3980.84	14/04/2023	
Japan			9935.00	9935.00	9935.00	(3209.28)	07/04/2023	
Malaysia				982.63	2211.77	2211.77	31/03/2023	
Philippines				(326.50)	(702.15)	(702.15)	31/03/2023	
S. Korea	397.87	391.98	1029.84	4274.16	4274.16	11991.60	19/04/2023	
Thailand	(124.35)	(165.66)	(298.55)	(750.08)	(750.08)	(138.24)	19/04/2023	

ASIA	Headline	Policy
	Inflation (%)	Rate (%)
China	0.7	4.35
Hong Kong	1.70	5.25
India	5.70	6.50
Indonesia	5.00	5.75
Malaysia	3.70	2.75
Pakistan	35.40	22.0
Philippines	7.60	6.25
Singapore	6.30	-
S.Korea	4.20	3.50
Taiwan	2.40	1.875
Thailand	2.80	1.75
Vietnam	3.40	5.50

G-10	Headline	Policy
	Inflation (%)	Rate (%)
US	5.00	5.00
EURO	6.90	3.50
Japan	3.30	-0.10
UK	10.10	4.25
Canada	4.30	4.50
Australia	7.80	3.60
New Zealand	6.70	5.25
Switzerland	2.90	1.50
Denmark	6.70	2.75
Norway	6.50	3.00
Sweden	10.60	3.00

BRICS	Headline	Policy
	Inflation (%)	Rate (%)
Brazil	4.70	13.75
Russia	3.50	7.50
India	5.70	6.50
China	0.7	4.35
S.Africa	7.10	7.75

Source :AIRA Research and Bloomberg

รายงานฉบับนี้จัดทำในนามของบริษัทหลักทรัพย์ ไอรา จำกัด (มหาชน) ("ไอรา") เพื่อเป็นข้อมูลให้กับลูกค้าของไอราเท่านั้น มิได้เป็นการชี้นำหรือเสนอแนะหรือเชิญชวนเพื่อการซื้อขายหลักทรัพย์ใดๆ ผู้อ่านควรตัดสินใจซื้อหรือขายหลักทรัพย์โดยใช้วิจารณญาณของตนเอง ไอรา รวมทั้งพนักงานของบริษัท ปราศจากความรับผิดชอบในความเสียหายอันเกิดจากการใช้ข้อมูลในรายงานนี้ ไม่ว่าจะทางตรงหรือทางอ้อม ทั้งหมดหรือบางส่วน และไม่ถือเป็นการรับประกันความถูกต้องสมบูรณ์และเชื่อถือได้ของข้อมูลในรายงานนี้ ไอรา และ/หรือ กรรมการบริษัท, พนักงานที่เกี่ยวข้อง อาจมีความสัมพันธ์กับ/หรืออาจให้บริการทางด้านวิชาชีพแก่ และ/หรือ บริหารการทางการเงินแก่ กับบริษัทที่กล่าวถึงในรายงานฉบับนี้ ไอราขอสงวนสิทธิ์ในการเปลี่ยนแปลงความคิดเห็น หรือข้อมูลโดยไม่ต้องแจ้งล่วงหน้า เอกสารฉบับนี้ใช้ภายใต้ไอราเท่านั้น มิได้จัดทำขึ้นสำหรับการลงพิมพ์ในหนังสือพิมพ์ หรือสื่ออื่นๆ แต่อย่างใด

นักกลยุทธ์ : ณรงค์เดช จันทรไพศาล, #066063

Email : narongdach.c@aira.co.th

38.2%: 119.29

51.25%: 108.98

61.6%: 99.19

Corporate Governance Rating (CG Score)



AAV, ADVANC, AF, AH, AIRA, AJ, AKP, AKR, ALLA, ALT, AMA, AMARIN, AMATA, AMATAV, ANAN, AOT, AP, APURE, ARIP, ASP, ASW, AUCTION, AWC, AYUD, BAFS, BAM, BANPU, BAY, BBIK, BBL, BCP, BCPG, BDMS, BEM, BEYOND, BGC, BGRIM, BIZ, BKI, BOL, BPP, BRR, BTS, BTW, BWG, CENTEL, CFRESH, CGH, CHEWA, CHO, CIMBT, CK, CKP, CM, CNT, COLOR, COM7, COMAN, COTTO, CPALL, CPF, CPI, CPN, CRC, CSS, DDD, DELTA, DEMCO, DOHOME, DRT, DTAC, DUSIT, EA, EASTW, ECF, ECL, EE, EGCO, EPG, ETC, ETE, FN, FNS, FPI, FPT, FSMART, FVC, GC, GEL, GFPT, GGC, GLAND, GLOBAL, GPI, GPSC, GRAMMY, GULF, GUNKUL, HANA, HARN, HENG, HMPRO, ICC, ICHI, III, ILINK, ILM, IND, INTUCH, IP, IRC, IRPC, ITEL, IVL, JTS, JWD, K, KBANK, KCE, KEX, KGI, KKP, KSL, KTB, KTC, LALIN, LANNA, LHFG, LIT, LOXLEY, LPN, LRH, LST, MACO, MAJOR, MAKRO, MALEE, MBK, MC, MCOT, METCO, MFEC, MINT, MONO, MOONG, MSC, MST, MTC, MVP, NCL, NEP, NER, NKI, NOBLE, NSI, NVD, NYT, OISHI, OR, ORI, OSP, OTO, PAP, PCSGH, PDG, PDJ, PG, PHOL, PLANB, PLANET, PLAT, PORT, PPS, PR9, PREB, PRG, PRM, PSH, PSL, PTG, PTT, PTTEP, PTTGC, PYLON, Q-CON, QH, QTC, RABBIT, RATCH, RBF, RS, S, S&J, SAAM, SABINA, SAMART, SAMTEL, SAT, SC, SCB, SCC, SCCC, SCG, SCGP, SCM, SCN, SDC, SEAFCO, SEAOL, SE-ED, SELIC, SENA, SENAJ, SGF, SHR, SICT, SIRI, SIS, SITHAI, SMPC, SNC, SONIC, SORKON, SPALI, SPI, SPRC, SPVI, SSC, SSSC, SST, STA, STEC, STGT, STI, SUN, SUSCO, SUTHA, SVI, SYMC, SYNTEC, TACC, TASCO, TCAP, TEAMG, TFMAMA, THANA, THANAI, THCOM, THG, THIP, THRE, THREL, TIPCO, TISCO, TK, TKN, TKS, TKT, TMILL, TMT, TNDT, TNITY, TOA, TOP, TPBI, TQM, TRC, TRUE, TSC, TSR, TSTE, TSTH, TTA, TTB, TTCL, TTW, TU, TVDH, TVI, TVO, TWPC, UAC, UBIS, UPOIC, UV, VCOM, VGI, VIH, WACOAL, WAVE, WHA, WHAUP, WICE, WINNER, XPG, ZEN



ZS, 7UP, ABICO, ABM, ACE, ACG, ADB, ADD, AEONTS, AGE, AHC, AIE, AIT, ALUCON, AMANAH, AMR, APCO, APCS, AQUA, ARIN, ARROW, AS, ASAP, ASEFA, ASIA, ASIAN, ASIMAR, ASK, ASN, ATP30, B, BA, BC, BCH, BE8, BEC, BH, BIG, BJC, BJCHI, BLA, BR, BRI, BROOK, BSM, BYD, CBG, CEN, CHARAN, CHAYO, CHG, CHOTI, CHOW, CI, CIG, CITY, CIVIL, CMC, CPL, CPW, CRANE, CRD, CSC, CSP, CV, CWT, DCC, DHOUSE, DITTO, DMT, DOD, DPAINT, DV8, EASON, EFORL, ERW, ESSO, ESTAR, FE, FLOYD, FORTH, FSS, FTE, GBX, GCAP, GENCO, GJS, GTB, GYT, HEMP, HPT, HTC, HUMAN, HYDRO, ICN, IFS, IIG, IMH, INET, INGRS, INSET, INSURE, IRCP, IT, ITD, J, JAS, JCK, JCKH, JMT, JR, KBS, KCAR, KIAT, KISS, KK, KOOL, KTIS, KUMWEL, KUN, KWC, KWM, L&E, LDC, LEO, LH, LHK, M, MATCH, MBAX, MEGA, META, MFC, MGT, MICRO, MILL, MITSIB, MK, MODERN, MTI, NATION, NBC, NCAP, NCH, NDR, NETBAY, NEX, NINE, NNCL, NOVA, NPK, NRF, NTV, NUSA, NWR, OCC, OGC, ONEE, PACO, PATO, PB, PICO, PIMO, PIN, PJW, PL, PLE, PM, PMTA, PPP, PPM, PRAPAT, PRECHA, PRIME, PRIN, PRINC, PROEN, PROS, PROUD, PSG, PSTC, PT, PTC, QLT, RCL, RICHY, RJH, ROJNA, RPC, RT, RWI, S11, SA, SABUY, SAK, SALEE, SAMCO, SANKO, SAPPE, SAWAD, SCAP, SCI, SCP, SE, SECURE, SFLEX, SFP, SFT, SGP, SIAM, SINGER, SKE, SKN, SKR, SKY, SLP, SMART, SMD, SMIT, SMT, SNNP, SNP, SO, SPA, SPC, SPCG, SR, SRICHA, SSF, SSP, STANLY, STC, STPI, SUC, SVOA, SVT, SWC, SYNEX, TAE, TAKUNI, TCC, TCMC, TFG, TFI, TFM, TGH, TIDLOR, TIGER, TIPH, TITLE, TM, TMC, TMD, TMI, TNL, TNP, TNR, TOG, TPA, TPAC, TPCS, TPIPL, TPIPP, TPLAS, TPS, TQR, TRITN, TRT, TRU, TRV, TSE, TVT, TWP, UBE, UEC, UKEM, UMI, UOBKH, UP, UPF, UTP, VIBHA, VL, VPO, VRANDA, WGE, WIJK, WIN, WINMED, WORK, WP, XO, YUASA, ZIGA



A, A5, AI, ALL, ALPHAX, AMC, APP, AQ, AU, B52, BEAUTY, BGT, BLAND, BM, BROCK, BSBM, BTNC, CAZ, CCP, CGD, CMAN, CMO, CMR, CPANEL, CPT, CSR, CTW, D, DCON, EKH, EMC, EP, EVER, F&D, FMT, GIFT, GLOCON, GLORY, GREEN, GSC, HL, HTECH, IHL, INOX, JAK, JMART, JSP, JUBILE, KASET, KCM, KWI, KYE, LEE, LPH, MATI, M-CHAI, MCS, MDX, MENA, MJD, MORE, MPIC, MUD, NC, NEWS, NFC, NSL, NV, PAF, PEACE, PF, PK, PPM, PRAKIT, PTECH, PTL, RAM, ROCK, RP, RPH, RSP, SIMAT, SISB, SK, SOLAR, SPACK, SPG, SQ, STARK, STECH, SUPER, TC, TCCC, TCJ, TEAM, THE, THMUI, TKC, TNH, TNPC, TOPP, TPCH, TPOLY, TRUBB, TTI, TYCN, UMS, UNIQ, UPA, UREKA, VARO, W, WFX, WPH, YGG

Score Range	Number of Logo	Description
90 - 100		Excellent
80 - 89		Very Good
70 - 79		Good
60 - 69		Satisfactory
50 - 59		Pass

ที่มา: www.sec.or.th (ข้อมูล ณ วันที่ 27/10/65)

หมายเหตุ: ข้อมูล CG Score ประจำปี 2565 จากสมาคมส่งเสริมสถาบันกรรมการบริษัทไทย

รายงานฉบับนี้จัดทำในนามของบริษัทหลักทรัพย์ ไอรา จำกัด (มหาชน) ("ไอรา") เพื่อเป็นข้อมูลให้กับลูกค้าของไอราเท่านั้น มิได้เป็นการชี้นำหรือเสนอแนะ หรือเชิญชวนเพื่อการซื้อหรือขายหลักทรัพย์ใดๆ ผู้อ่านควรตัดสินใจซื้อหรือขายหลักทรัพย์โดยใช้วิจารณญาณของตนเอง ไอรา รวมถึงพนักงานของบริษัท ปรารถนาความรับผิดชอบในความเสี่ยงที่อาจเกิดขึ้นจากการใช้ข้อมูลในรายงานนี้ มิว่าทางตรงหรือทางอ้อม ทั้งหมดหรือบางส่วน และไม่ถือเป็นการ รับประกันความถูกต้องสมบูรณ์และเชื่อถือได้ของข้อมูลในรายงานนี้ ไอรา และ/หรือ กรรมการบริษัท, พนักงานที่เกี่ยวข้อง อาจมีความสัมพันธ์กับ/หรือ อาจให้บริการทางด้านวิชาชีพและ/หรือ บริหารจัดการการเงินอื่นๆ กับบริษัทที่กล่าวถึงในรายงานฉบับนี้ ไอราขอสงวนสิทธิ์ในการเปลี่ยนแปลงความคิดเห็น หรือข้อมูลโดยไม่ต้องแจ้งล่วงหน้า เอกสารฉบับนี้มิใช่ขายในไอราเท่านั้น มิได้จัดทำขึ้นสำหรับการลงตีพิมพ์ในหนังสือพิมพ์ หรือสื่ออื่นๆ แต่อย่างใด

Collective Action Coalition against corruption (CAC) หรือ โครงการแนวร่วมปฏิบัติของภาคเอกชนไทยในการต่อต้านการทุจริต

ได้รับการรับรอง CAC :

2S, 7UP, ADVANC, AF, AI, AIE, AIRA, AJ, AKP, AMA, AMANAH, AMATA, AMATAV, AP, APCS, AS, ASIAN, ASK, ASP, AWC, AYUD, B, BAFS, BAM, BANPU, BAY, BBL, BCH, BCP, BCPG, BE8, BEC, BEYOND, BGC, BGRIM, BKI, BLA, BPP, BROOK, BRR, BSBM, BTS, BWG, CEN, CENTEL, CFRESH, CGH, CHEWA, CHOTI, CHOW, CIG, CIMBT, CM, CMC, COM7, COTTO, CPALL, CPF, CPI, CPL, CPN, CRC, CSC, DCC, DELTA, DEMCO, DIMET, DRT, DTAC, DUSIT, EA, EASTW, EGCO, EP, EPG, ERW, ESTAR, ETE, FE, FNS, FPI, FPT, FSMART, FSS, FTE, GBX, GC, GCAP, GEL, GFPT, GGC, GJS, GPI, GPSC, GSTEEL, GULF, GUNKUL, HANA, HARN, HEMP, HENG, HMPRO, HTC, ICC, ICHI, IFS, III, ILINK, INET, INSURE, INTUCH, IRC, IRPC, ITEL, IVL, JKN, JR, K, KASET, KBANK, KBS, KCAR, KCE, KGI, KKP, KSL, KTB, KTC, KWI, L&E, LANNA, LH, LHFG, LHK, LPN, LRH, M, MAJOR, MAKRO, MALEE, MATCH, MBAX, MBK, MC, MCOT, META, MFC, MFEC, MILL, MINT, MONO, MOONG, MSC, MST, MTC, MTI, NBC, NEP, NINE, NKI, NOBLE, NOK, NSI, NWR, OCC, OGC, ORI, PAP, PATO, PB, PCSGH, PDG, PDJ, PG, PHOL, PK, PL, PLANB, PLANET, PLAT, PM, PPP, PPPM, PPS, PR9, PREB, PRG, PRINC, PRM, PROS, PSH, PSL, PSTC, PT, PTG, PTT, PTTEP, PTTGC, PYLON, Q-CON, QH, QLT, QTC, RABBIT, RATCH, RML, RWI, S&J, SAAM, SABINA, SAPPE, SAT, SC, SCB, SCC, SCCC, SCG, SCGP, SCM, SCN, SEAOL, SE-ED, SELIC, SENA, SGP, SINGER, SIRI, SITHAI, SKR, SMIT, SMK, SMPC, SNC, SNP, SORKON, SPACK, SPALI, SPC, SPI, SPRC, SRICHA, SSF, SSP, SSSC, SST, STA, STGT, STOWER, SUSCO, SVI, SYMC, SYNTEC, TAE, TAKUNI, TASCO, TCAP, TCMC, TFG, TFI, TFMAMA, TGH, THANI, THCOM, THIP, THRE, THREL, TIDLOR, TIPCO, TISCO, TKS, TKT, TMILL, TMT, TNITY, TNL, TNP, TNR, TOG, TOP, TOPP, TPA, TPCS, TPP, TRU, TRUE, TSC, TSTE, TSTH, TTA, TTB, TTCL, TU, TVDH, TVI, TVO, TWPC, UBE, UBIS, UEC, UKEM, UOBKH, UPF, UV, VGI, VIH, WACOAL, WHA, WHAUP, WICE, WIJK, XO, YUASA, ZEN, ZIGA

ได้ประกาศเจตนารมณ์เข้าร่วม CAC :

AH, ALT, APCO, ASW, B52, CHG, CI, CPR, CPW, DDD, DHOUSE, DOHOME, ECF, EKH, ETC, EVER, FLOYD, GLOBAL, ILM, INOX, J, JMART, JMT, JTS, KEX, KUMWEL, LDC, MEGA, NCAP, NOVA, NRF, NUSA, OR, PIMO, PLE, RS, SAK, SIS, SSS, STECH, SUPER, SVT, TKN, TMD, TMI, TQM, TRT, TSI, VARO, VCOM, VIBHA, W, WIN

ที่มา : www.sec.or.th (ข้อมูล ณ วันที่ 07/07/65)

หมายเหตุ: ข้อมูลบริษัทที่เข้าร่วมโครงการแนวร่วมปฏิบัติของภาคเอกชนไทยในการต่อต้านการทุจริต (Thai CAC) จากสมาคมส่งเสริมสถาบันกรรมการบริษัทไทย

Thailand Sustainability Investment: THSI

บริษัทจดทะเบียนในตลาดหลักทรัพย์แห่งประเทศไทย (SET) :

AAV, ACE, ADVANC, AGE, AH, AJ, AMATA, AMATAV, AOT, AP, ASIAN, ASW, AWC, BAFS, BAM, BANPU, BAY, BBL, BCP, BCPG, BDMS, BEM, BGC, BGRIM, BJC, BKI, BLA, BPP, BTS, BWG, CBG, CENTEL, CFRESH, CKP, CM, COM7, COTTO, CPALL, CPF, CPN, CRC, DELTA, DEMCO, DMT, DRT, DTAC, EA, EASTW, EGCO, EPG, ETC, FPT, GFPT, GLOBAL, GPSC, GULF, GUNKUL, HANA, HMPRO, HTC, ICHI, ILINK, INTUCH, IRC, IRPC, ITEL, IVL, JWD, KBANK, KEX, KKP, KTB, KTC, LHFG, MAJOR, M-CHAI, MEGA, MINT, MSC, MTC, NER, NOBLE, NRF, NSI, NVD, NYT, OR, ORI, OSP, PAP, PCSGH, PLANB, PM, PR9, PSH, PSL, PTG, PTT, PTTEP, PTTGC, RATCH, RS, S, S&J, SABINA, SAK, SAPPE, SAT, SAWAD, SC, SCB, SCC, SCCC, SCG, SCGP, SHR, SIRI, SNC, SNP, SPALI, SPI, SSSC, STA, STGT, SYNEX, SYNTEC, TFG, TFMAMA, THANI, THCOM, THIP, THREL, TIPCO, TISCO, TKS, TMT, TOA, TOG, TOP, TPBI, TPCS, TPIPL, TPIPP, TQM, TSC, TSTH, TTA, TTB, TTCL, TTW, TVO, TWPC, UAC, VGI, WHA, WHAUP, ZEN

บริษัทจดทะเบียนในตลาดหลักทรัพย์ เอ็ม เอ ไอ (MAI) :

ADB, AKP, ARROW, COLOR, LIT, OTO, PJW, PPS, SELIC, SICT, TNDT, TVDH, UKEM

ที่มา : www.sec.or.th (ข้อมูล ณ วันที่ 10/10/65)

หมายเหตุ: ข้อมูลรายชื่อบริษัทจดทะเบียนที่มีการดำเนินธุรกิจอย่างยั่งยืน Thailand Sustainability Investment ประจำปี 2565

38.2%: 119.29

51.25%: 108.98

61.6%: 99.19

Annual General Meeting : AGM LEVEL



บริษัทที่ได้คะแนน AGM Checklist 100 ได้แก่อ

2S, 7UP, ABM, ADB, ADVANC, AF, AGE, AHC, AIE, AIRA, AJ, AKP, AKR, ALT, AMA, AMANAH, AMARIN, AMATA, AMATAV, ANAN, AOT, AP, APCO, APCS, APURE, ARIP, ARROW, ASAP, ASEFA, ASK, ASP, AUCTION, AWC, BAFS, BANPU, BAY, BBIK, BBL, BC, BCH, BCP, BEM, BEYOND, BGC, BGRIM, BIG, BIZ, BJCHI, BKI, BLA, BPP, BRR, BTS, BTW, BWG, CCP, CENTEL, CFRESH, CGH, CHEWA, CHG, CHOW, CIG, CIMBT, CKP, CMAN, CNT, COM7, COTTO, CPALL, CPF, CPI, CPL, CPN, CPW, CRANE, CRC, CSP, CSS, CV, DCON, DDD, DELTA, DEMCO, DMT, DOHOME, DRT, DTAC, EA, EASTW, ECF, ECL, EGCO, EKH, ESSO, ETC, FE, FLOYD, FN, FNS, FSS, FVC, GBX, GC, GEL, GFPT, GGC, GJS, GLAND, GLOBAL, GPSC, GRAMMY, GSTEEL, GULF, GUNKUL, GYT, HANA, HARN, HENG, HMPRO, HPT, HTECH, ICC, ICHI, III, ILINK, ILM, IMH, IND, INSET, INTUCH, IRPC, IT, ITEL, IVL, J, JKN, JMART, JMT, JR, JTS, JWD, KBANK, KCE, KEX, KK, KKP, KOOL, KSL, KTB, KTC, L&E, LANNA, LDC, LHFG, LIT, LOXLEY, MAKRO, MALEE, MATCH, MATI, MBK, MCOT, METCO, MFEC, MILL, MK, MONO, MOONG, MPIC, MST, MTC, MTI, MVP, NC, NCH, NCL, NEP, NETBAY, NINE, NKI, NNCL, NOBLE, NPK, NRF, NSI, NTV, NVD, NWR, NYT, OCC, OGC, OISHI, ONEE, OR, ORI, OTO, PAP, PB, PCSGH, PDG, PG, PHOL, PIMO, PJW, PL, PLANB, PLAT, PM, PORT, PPP, PPPM, PPS, PR9, PRAKIT, PREB, PRG, PRM, PROS, PSH, PSL, PT, PTECH, PTG, PTT, PTTGG, PYLON, Q-CON, QH, QTC, RABBIT, RATCH, RML, RS, S&J, SAAM, SABINA, SAMCO, SANKO, SAPPE, SAT, SAWAD, SCAP, SCC, SCCC, SCG, SCGP, SCM, SCN, SCP, SEAOL, SE-ED, SELIC, SENA, SFP, SGF, SHR, SIAM, SINGER, SIRI, SIS, SISB, SITHAI, SKR, SMPC, SNC, SNP, SONIC, SPALI, SPC, SPCG, SPI, SPRC, SPVI, SSC, SSSC, STEC, STI, SUN, SUPER, SUSCO, SUTHA, SVT, SYMC, SYNTEC, TACC, TAE, TC, TCAP, TCC, TCMC, TEAMG, TFG, THANI, THCOM, THG, THREL, TIPH, TISCO, TK, TKN, TKS, TKT, TMC, TMILL, TNDT, TNITY, TNL, TNP, TOA, TOP, TPBI, TPCS, TQM, TRC, TRU, TSC, TSE, TSR, TSTE, TTA, TTB, TTW, TU, TVDH, TVI, TVO, TVT, UAC, UOBKH, UV, VCOM, VGI, VRANDA, WAVE, WGE, WHA, WHAUP, WICE, WIJK, WIN, WINNER, XPG



บริษัทที่ได้คะแนน AGM Checklist 90-99 ได้แก่อ

AAV, ABICO, ACAP, ACE, ACG, ADD, AH, AI, AIT, AJA, ALLA, ALPHAX, ALUCON, AMC, AMR, APP, AQ, AQUA, ARIN, AS, ASIA, ASIMAR, ASN, ASW, ATP30, AYUD, B, B52, BA, BAM, BCPG, BDMS, BGT, BH, BJC, BLISS, BOL, BR, BRI, BROCK, BROOK, BSBM, BSM, BTNC, BUI, BYD, CAZ, CBG, CCET, CEN, CGD, CHARAN, CHAYO, CHO, CHOTI, CI, CIVIL, CK, CM, CMC, CMO, CMR, COLOR, COMAN, CRD, CSC, CSR, CTW, CWT, D, DCC, DIMET, DPAINT, DUSIT, DV8, EASON, EE, EFORL, EP, EPG, ERW, ESTAR, ETE, EVER, FMT, FORTH, FPI, FPT, FSMART, FTE, GCAP, GENCO, GIFT, GLOCON, GPI, GREEN, GTB, HEMP, HTC, HUMAN, HYDRO, ICN, IFS, IHL, IIG, INET, INGRS, INOX, INSURE, IP, IRC, IRCP, ITD, JAS, JCK, JCKH, JUBILE, K, KASET, KBS, KCAR, KDH, KGI, KIAT, KISS, KKC, KTIS, KUMWEL, KUN, KWC, KWM, LALIN, LEE, LEO, LH, LHK, LPH, LPN, LRH, LST, M, MACO, MAJOR, MBAX, MC, MCS, MEGA, MENA, META, MFC, MGT, MICRO, MINT, MODERN, MSC, MUD, NATION, NBC, NCAP, NDR, NER, NEWS, NEX, NFC, NOVA, NSL, NUSA, OSP, PACO, PAF, PATO, PDJ, PEACE, PICO, PK, PLANET, PLE, PMTA, POST, PPM, PRAPAT, PRIME, PRINC, PRO, PROEN, PSTC, PTC, PTTEP, QLT, RBF, RCL, RICHY, RJH, RP, RPC, RPH, RSP, RT, RWI, S, S11, SA, SAK, SALEE, SAMART, SAMTEL, SAUCE, SC, SCB, SCI, SDC, SE, SEAFCO, SECURE, SENAJ, SFLEX, SICT, SK, SKE, SKN, SKY, SLP, SMART, SMD, SMK, SMT, SNNP, SO, SOLAR, SORKON, SPA, SPACK, SQ, SR, SSF, SSP, SST, STA, STARK, STC, STECH, STGT, STOWER, STPI, SUC, SVI, SVOA, SWC, SYNEX, TAKUNI, TASCO, TEAM, TFI, TFMAMA, TGH, THANA, THE, THIP, THRE, TIDLOR, TIGER, TIPCO, TITLE, TKC, TM, TMD, TMI, TMT, TNR, TOG, TOPP, TPA, TPAC, TPCH, TPLAS, TPP, TPS, TQR, TRITN, TRT, TRUE, TSI, TTCL, TTI, TWP, TWPC, TYCN, UBE, UBIS, UEC, UMI, UP, UPA, UPF, UPOIC, UREKA, UTP, VARO, VIH, VL, VNG, VPO, W, WACOAL, WFX, WINMED, WORK, WP, WPH, XO, YUASA, ZEN, ZIGA



บริษัทที่ได้คะแนน AGM Checklist 80 - 89 ได้แก่อ

3K-BAT, A, AEONTS, AFC, ALL, ASIAN, AU, BE8, BEC, BIOTEC, BLAND, BM, CPH, CPT, DHOUSE, DITTO, DOD, FANCY, GL, GRAND, GSC, HL, IFEC, JCT, KAMART, KC, KCM, KYE, MANRIN, M-CHAI, MDX, MITSIB, NV, PERM, PF, PIN, PRECHA, PRIN, PROUD, PSG, PTL, ROH, ROJNA, SABUY, SFT, SGP, SIMAT, SLM, SMIT, SPG, SRICHA, SSS, STHAI, TCCC, TCJ, TGPRO, TH, THMUI, TNPC, TPIPL, TPIPP, TRV, TSTH, TTT, UMS, UNIQ, UVAN, VIBHA, YGG

ที่มา : สมาคมส่งเสริมผู้ลงทุนไทย (ข้อมูล ณ วันที่ 09/08/65)
หมายเหตุ : ข้อมูล AGM ประจำปี 2565 จากสมาคมส่งเสริมผู้ลงทุนไทย

รายงานฉบับนี้จัดทำในนามของบริษัทหลักทรัพย์ ไอรา จำกัด (มหาชน) ("ไอรา") เพื่อเป็นข้อมูลให้กับลูกค้าของไอราเท่านั้น มิได้เป็นการชี้นำหรือเสนอแนะหรือเชิญชวนเพื่อการซื้อหรือขายหลักทรัพย์ใดๆ ผู้อ่านควรตัดสินใจซื้อหรือขายหลักทรัพย์โดยใช้วิจารณญาณของตนเอง ไอรา รวมถึงพนักงานของบริษัท ปรารถนาความรับผิดชอบในความเสี่ยงที่เกิดขึ้นจากการใช้ข้อมูลในรายงานนี้ มิว่าทางตรงหรือทางอ้อม ทั้งหมดหรือบางส่วน และไม่ถือเป็นการรับประกันความถูกต้องสมบูรณ์และเชื่อถือได้ของข้อมูลในรายงานนี้ ไอรา และ/หรือ กรรมการบริษัท, พนักงานที่เกี่ยวข้อง อาจมีความสัมพันธ์กับ/หรืออาจให้บริการทางด้านวิชาชีพอื่นแก่ และ/หรือ บริหารทางการเงินอื่นๆ กับบริษัทที่กล่าวถึงในรายงานฉบับนี้ ไอราขอสงวนสิทธิ์ในการเปลี่ยนแปลงความคิดเห็น หรือข้อมูลโดยไม่ต้องแจ้งล่วงหน้า เอกสารฉบับนี้ขึ้นอยู่กับไอราเท่านั้น มิได้จัดทำขึ้นสำหรับการลงตีพิมพ์ในหนังสือพิมพ์ หรือสื่ออื่นๆ แต่อย่างใด