

รอบด้านตลาดหุ้น

21 มิถุนายน 2566

What's in store ?



ภาพตลาดและแนวโน้ม โดยคุณวิกิจ ธีรธรรมรัตน์

วันนี้คาดดัชนี เปิดลงตามภูมิภาค และมีลุ้นรับาวดสั้นในระหว่างวัน แม้แรงขายจาก DELTA จะกดดันดัชนีต่อเนื่อง แต่ราคาหุ้นบูลชิพใน SET50 เมื่อวานหลายตัวกลับทรงตัวได้และยังมีหุ้นบวกสวนภาพรวมตลาดได้ อย่างไรก็ตามที่ภาพรวมดัชนีในสัปดาห์นี้ ลงแรงผิดไปจากที่เราคาด รวมถึงหุ้นรายตัวที่เราแนะนำไปก่อนหน้านี้ต่างปรับตัวลงต่ำกว่าคาด (ยกเว้นตลาด) เช่น MGC TTB JMART DITTO ฯลฯ กลยุทธ์หลักของสัปดาห์เราจึงมีการปรับสมดุลพอร์ตอีกครั้ง... (อ่านต่อหน้า 2)

หุ้นแนะนำวันนี้

SCGP แนวรับ 39 ต้าน 40/41 Stop loss 38



วิเคราะห์ทางเทคนิค โดยคุณธนรัตน์ อิศรกุล

SET กลับมาตั้งหลักกันใหม่ (throw back)

(อ่านต่อหน้า 7)



รายงานวันนี้ โดยนักวิเคราะห์ทางด้านพื้นฐาน

- อินเทอร์เน็ต เทคโนโลยี: ITEL (ถือ) - อีกหนึ่งบริษัทที่มีประเด็นน่าสนใจในงาน Thai Corporate Day วันที่ 27 มิ.ย. ซึ่งรวมทั้งปัจจัยบวกและปัจจัยลบ ทั้งนี้เนื่องจากมีแรงกดดันจากการเลื่อนงานประมูลบางโครงการ เราจึงอยู่ระหว่างการปรับประมาณการกำไรและราคาเป้าหมาย
- เอเชีย เอวิเอชัน: AAV (ซื้อ) - ติดตามประเด็นที่น่าสนใจในงาน Thai Corporate Day วันที่ 26 มิ.ย. โดยเป็นกลุ่มที่ได้รับผลบวกจากนโยบายสนับสนุนการท่องเที่ยว ส่วนผลประกอบการ เรายังมองว่าแนวโน้มจะกลับไปเหนือระดับก่อนโควิด-19 ได้ในปี 2024 หนุนโดยค่าโดยสารเพิ่มขึ้น



ปฏิทินหุ้น

- การจ่ายปันผลระหว่างกาล
- การจ่าย Warrants
- การเพิ่มทุน



Market Statistics Daily

- รายงานการเปลี่ยนแปลงการถือหลักทรัพย์
- Short Sell
- Warrants



สรุปผลตอบแทนหลักทรัพย์

- Tactical Port โดยคุณวิกิจ ธีรธรรมรัตน์
- Model Port โดยคุณปรเมศ ทองบัว
- Technical Port โดยคุณธนรัตน์ อิศรกุล
- Quantitative Port โดยคุณชาญณรงค์ มีชัยเจริญยิ่ง

สรุปภาวะตลาด 20 มิถุนายน 2566

ดัชนีตลาดหลักทรัพย์ไทย	เปลี่ยนแปลง	% การเปลี่ยนแปลง 1 วัน	% การเปลี่ยนแปลง YTD
1,537.59	-19.33	-1.24%	-7.94%
มูลค่าการซื้อขาย (ล้านบาท)		45,983.21	

ยอดการซื้อขาย (ล้านบาท)

	ซื้อ	ขาย	สุทธิ
Institution	3,158.3	5,864.2	-2,705.84
	7%	13%	
ProprietaryTrading	4,519.3	3,830.1	689.21
	10%	8%	
Foreign	24,124.6	22,688.4	1,436.25
	52%	49%	
Retail	14,181.0	13,600.6	580.38
	31%	30%	

5 อันดับหลักทรัพย์ที่มียอดซื้อขายสูงสุด

หลักทรัพย์	ราคาปิด	เปลี่ยนแปลง (บาท)	ยอดซื้อขาย (ล้านบาท)
DELTA	96.00	-21.50	4,380
KBANK	129.50	-0.50	1,720
TTB	1.59	-0.03	1,460
AOT	72.25	0.75	1,420
TIDLOR	23.30	-1.10	1,350

การเคลื่อนไหวของดัชนีรายกลุ่ม

กลุ่ม	ปิด	% เปลี่ยนแปลง
Petro	864.39	1.08
Packaging	4,006.89	1.03
ICT	157.99	0.82
Property	249.51	0.58
Energy	21,358.41	0.41
Bank	392.41	-0.10
Commerce	35,618.87	-0.46
Food	11,713.58	-0.49
Finance&Sec.	3,834.74	-0.69
Auto	505.46	-1.00
Media	38.67	-1.23
SET	1,537.59	-1.24
Electronics	11,536.72	-16.93

ดัชนีต่างประเทศ

	ปิด	% การเปลี่ยนแปลง 1 วัน	YTD
DJIA	34,053.87	-0.72	-7.46
NASDAQ	13,667.29	-0.16	-12.52
FTSE	7,569.31	-0.25	0.85
NIKKEI	33,388.91	0.06	13.95
HSKI	19,607.08	-1.54	-15.81
PCOMP (PH)	6,448.90	-0.02	-9.06
JCI (IN)	6,660.46	-0.38	-0.52
FBKMLCI (MY)	1,388.33	0.07	-9.96
FSSTI (SP)	3,220.23	-0.65	1.23
Dubai (\$bbi)	76.52	0.76	-0.10
THB/USD	34.80	0.36	4.55
MLR (BBL)%	6.85		
BOT 1DRP%	2.00		
CPI (May)%	0.53		

ภาพตลาดและแนวโน้ม

Market wrap & Outlook

 **วานนี้ดัชนีชี้ถึงแรงหลัง DELTA ติด Cash balance** กดดันดัชนีไป 22 จุด และหุ้นลบอื่นๆ เช่น MAKRO TIDLOR BAY TTB ส่วนหุ้นบวกสวน หุ้นใหญ่ เช่น TOA AOT PTT ADVANC AWC และหุ้นกลาง-เล็ก SUN XO IP SFLEX

 **วันนี้คาดดัชนี เปิดลงตามภูมิภาค** และมีลุ้นรีバวดัสนี้ในระหว่างวัน แม้แรงขายจาก DELTA จะกดดันดัชนีต่อเนื่อง แต่ราคาหุ้นบูตชิฟใน SET50 เมื่อวานหลายตัวกลับทรงตัวได้และยังมีหุ้นบวกสวนภาพรวมตลาดได้ อย่างไรก็ตามก็ภาพรวมดัชนีในสัปดาห์นี้ ลงแรงผิดไปจากที่เราคาด รวมถึงหุ้นรายตัวที่เราแนะนำไปก่อนหน้านี้ต่างปรับตัวลงต่ำกว่าคาด (ยกเว้นตลาด) เช่น MGC TTB JMART DITTO ฯลฯ กลยุทธ์กลางสัปดาห์เราจึงมีการปรับสมดุลพอร์ตอีกครั้ง...

What to watch

 **พิษ STARK** เขย่าตลาดหุ้น จี DSI-ก.ล.ต.ฟ้องคดีเด็ดขาด มหาภาพ STARK ปฏิบัติการโกงครั้งใหญ่ของบริษัทจดทะเบียนตลาดหุ้นไทย "ยอดขายปลอม-ลูกหนี้อปลอม-โยกเงินออก" สันตะเทือนตลาดหุ้น ช้าและปัญหา "ช่องโหว่-จุดอ่อน" กระบวนการตรวจสอบข้อมูล และธรรมาภิบาลของบริษัทในตลาดหุ้น เปิดงบการเงินขาดทุนยับนักลงทุน-ผู้ถือหุ้นกู้ และเจ้าหน้าที่แบงก์เสียหายหลายหมื่นล้าน รัฐมนตรีคลังส่งหนังสือ จี ก.ล.ต. เร่งตรวจสอบ-ล้อมคอปัญหา นักลงทุน-ผู้เกี่ยวข้องเรียกร้องเครื่อง "ตลาดหุ้น" ทั้งระบบ ป้องกัน-ตรวจสอบ จี ก.ล.ต.และหน่วยงานยุติธรรมเร่งดำเนินคดีลงโทษผู้กระทำผิด (ที่มาประชาชนติธุรกิจ)

 การรับรอง ส.ส. และแนวทางจัดตั้งรัฐบาลใหม่ มีความคืบหน้า

 ตัวเลขเศรษฐกิจปลายสัปดาห์ (ศุกร์) มี PMI สหรัฐฯ ยุโรป ญี่ปุ่น

หุ้นแนะนำวันนี้

 SCGP แนวรับ 39 ต้าน 40/41 Stop loss 38

Tactical port

ถอด MGC JMART TTB เพิ่ม SCGP

ตัวเลขเศรษฐกิจ

		Previous	Consensus
TUE	Malaysia Exports	-17.4% y-y	-11.6% y-y
	Hong Kong CPI	2.1% y-y	1.9% y-y

WED	S.Korea Export	-16.1% y-y	2.1% y-y
THU	US Existing home sales	-3.4% m-m	-0.7% m-m
	Philippines BSP policy meeting	6.25%	6.25%
	Indonesia BI 7D RRR	5.75%	5.75%
FRI	US S&P Manufacturing PMI	48.4	48.5
	EUR PMI Comp.	52.8	52.3
	Japan PMI Manufacturing	50.6	NA
	Malaysia CPI	3.3% y-y	3% y-y
	Singapore CPI	5.7% y-y	5.4% y-y
	Singapore Core CPI	5% y-y	4.8% y-y

วิกิจ ธีรวรรณรัตน์ Tel. (662) 618-1336

นักวิเคราะห์การลงทุนปัจจัยพื้นฐานด้านตลาดทุน/ปัจจัยทางเทคนิค

นภนต์ ใจแสน นักวิเคราะห์การลงทุนปัจจัยพื้นฐานด้านตลาดทุน

ภูวคณ ภูสออดเงิน, AISA นักวิเคราะห์การลงทุนปัจจัยพื้นฐานด้านตลาดทุน

สรุปผลตอบแทนหลักทรัพย์ที่แนะนำรายวัน

ชื่อหุ้น	วันที่เริ่มแนะนำ	ราคาเปิด ณ.วันที่เริ่มแนะนำ	ราคาสูงสุดนับจากวันที่แนะนำ	ราคาปิดล่าสุด (เมื่อวาน)	%เปลี่ยนแปลงล่าสุด	คำแนะนำ
BMSCITH	03/01/2023	11.57	11.69	10.81	-6.57%	
BMSCG	03/01/2023	11.19	11.63	10.28	-8.13%	
MGC	11/05/2023	9.20	10.40	8.70	-5.43%	ขาย
JMART	24/05/2023	20.10	21.10	18.70	-6.97%	ขาย
DITTO	29/05/2023	28.76	38.00	33.50	16.49%	ถือ

TTB	31/05/2023	1.58	1.67	1.59	0.63%	ขาย
ECL	01/06/2023	1.65	1.70	1.66	0.61%	ถือ
HANA	07/06/2023	45.00	48.50	47.25	5.00%	ขาย
DELTA	09/06/2023	102.00	119.50	96.00	-5.88%	ขาย
BDMS	09/06/2023	28.50	29.00	28.75	0.88%	ถือ
KBANK	12/06/2023	132.50	133.50	129.50	-2.26%	ถือ
SIRI	12/06/2023	1.90	1.92	1.86	-2.11%	ถือ
BTS	13/06/2023	7.50	7.70	7.60	1.33%	ถือ
SPRC	13/06/2023	9.00	9.10	8.70	-3.33%	ถือ
ITC	14/06/2023	22.70	23.80	22.50	-0.88%	ถือ
CHAYO	15/06/2023	8.00	8.00	7.15	-10.63%	ถือ
CBG	15/06/2023	70.50	70.75	67.50	-4.26%	ถือ
AOT	16/06/2023	71.75	72.75	72.25	0.70%	ถือ
BA	16/06/2023	16.10	16.20	15.80	-1.86%	ถือ
GFPT	19/06/2023	12.30	12.50	12.40	0.81%	ถือ
TLI	19/06/2023	13.40	13.50	13.00	-2.99%	ถือ
SFLEX	20/06/2023	3.82	4.12	4.08	6.81%	ถือ
PLUS	20/06/2023	8.10	8.10	7.75	-4.32%	ถือ

Source: ASPEN

Deletion: 7 มี.ค. ASAP -17.58% GULF -5.99% BH -0.93% BDMS -5.83%
 31 มี.ค. AOT +4.80% AURA -1.64% CPN +4.17%
 5 เม.ย. NEX -25.84% MAKRO -7.83% BJC -2.61% GLOBAL -4.74% CPALL -2.78%
 21 เม.ย. PTG -6.29% OR -4.37% BGRIM -5.00% GULF -3.30%
 24 เม.ย. AAV -0.74% EA -6.56%
 16 พ.ค. TTB +1.38% SAWAD +6.13% NCAP +28.73%
 17 พ.ค. INTUCH -2.01% BBL -3.64% KTB +7.43% COM7 -13.6% NEX -5.71% WHAUP -5.47% GULF -9.0%
 KBANK -2.55%
 19 พ.ค. MENA -22.69% AP -13.11%
 22 พ.ค. PJW -7.52%
 31 พ.ค. BTS -2.74%
 06 มิ.ย. CPALL -1.94% CPN -2.58% MAKRO -4.43% SSP -6.11%
 08 มิ.ย. GLOBAL -10.26%
 14 มิ.ย. OTO -59.85% SOLAR 0% NCAP -6.25% BWG +1.45%
 19 มิ.ย. WAVE -10.53% AAI -8.64%

รายงานวันนี้

ITEL

อินเทลลิงค์ เทเลคอม

กรุงโรมไม่ได้สร้างเสร็จในวันเดียว

ITEL เป็นอีกหนึ่งบริษัทที่เราเชิญมาให้ข้อมูลในงาน BLS Thai corporate day โดยจะมีปัจจัยที่น่าติดตาม ได้แก่

1) ปัจจัยบวกจะมีโอกาสได้รับงานต่อจากงานที่ทำสำเร็จไปแล้ว เช่น งาน finger print scanner ใน 141 โรงพัก และจะมี phase 2 งานติดตั้ง solar cell ให้กับ

เสา 4G/5G ที่มากับงานซ่อมบำรุงอีก 13 ปี และการต่อสัญญางาน PMCM (preventive maintenance collective maintenance) สำหรับ fiber optic ไปอีก 3 ปี รวมทั้ง Data center กับ etix phase 3 จะเสร็จในช่วง 2H23 โดยมี target pue (power efficient usage) ที่ 1.3 เทียบกับ average ของเมืองไทยที่ 1.7 ตรงนี้จะเป็นหนึ่งในจุดขาย

2) ในส่วนของปัจจัยลบ คือ งานที่โดนเลื่อนมาอย่าง USO ของ ToT ซึ่งต้องรอการจัดตั้งรัฐบาลให้เสร็จสิ้นก่อน ทั้งนี้ จากที่มีการกดดันจากเลื่อนงานประมูลบางโครงการดังกล่าว เราอยู่ระหว่างการปรับประมาณการกำไรและราคาเป้าหมาย ซึ่งจะได้ข้อมูลเพิ่มเติมในงานวันที่ 27 มิถุนายนนี้

AAV

เอเชีย เอวิเอชั่น

เมื่อฆ่าไม่ตาย ก็จะทำให้แกร่งขึ้น

AAV เป็นหนึ่งในบริษัทที่เราเชิญมาร่วมงาน BLS Thai corporate day ครั้งนี้ ด้วยความน่าสนใจ เช่น อยู่ในกลุ่มที่ได้รับผลบวกจากนโยบายสนับสนุนการท่องเที่ยว ขณะที่ด้านลบกระทบน้อยที่สุด ภาพอุตสาหกรรมการท่องเที่ยวหลังจากกลุ่มคนจีนที่เคยช่วงที่ผ่านมาจากเรื่อง Visa รวมทั้งกลุ่มชาติอื่นๆ ในเอเชีย และญี่ปุ่น สุดท้ายผลประกอบการของ AAV เรามองว่าแนวโน้มจะกลับไปเหนือระดับก่อนโควิด-19 ได้ในปี 2024 หนุนโดยค่าโดยสารเพิ่มขึ้น (การแข่งขันลดลง) และ AAV คือผู้รอดจากวิกฤติมาได้ ขณะที่ราคาหุ้นซื้อขายบน PER ปี 2024 ที่เพียง 14.3 เท่า เทียบปี 2011-17 ที่ 16.5-37.6 เท่า กับผลประกอบการที่ฟื้นตัวแกร่ง ถือว่ามี Downside risk น้อยเมื่อเทียบกับโอกาสปรับตัวขึ้น

Fundamental View: เราชอบ AAV มากที่สุดในกลุ่มขนส่งสาธารณะ แนะนำซื้อ ราคาเป้าหมาย 3.80 บาท

หุ้นมีข่าว

ADVANC, TRUE

สื่อสารเปลี่ยนไป! สัปดาห์ตลาดพบแท็กเกจราคาถูกหลายเก๊ียง จะใช้เน็ตไม่อั้นไม่ลดสปีดต้องจ่ายเงินพัน ขณะที่ไปย้ายค่าย ให้ลดส่วนลด เพราะแท็กเกจพรีเมียมเหลือ 25% จากเดิม 50% ต้น ARPU ค่ายมือถือเพิ่ม (หนังสือพิมพ์ทันหุ้น)

+

PTT, IP

PTT ธุรกิจใหม่ Life Science มาแรง บริษัทฯได้หัวพัน กำไร Q1/2566 โต 168% ส่องราคาหุ้นลงทุนแค่ 2 ปี โอด 300% เดินหน้าดัน "นำวิวัฒน์ เมดิคอล" เข้าตลาด ขณะที่ IP เตรียมดันลูกเข้าตลาดเช่นกัน ด้านอีวีมีกลยุทธ์ตั้งพันธมิตรเข้าร่วม (หนังสือพิมพ์ทันหุ้น)

+

HUMAN

HUMAN ชุมดีลธุรกิจกับ TBN พัฒนาโปรดักต์ที่ใช้ Low Code ช่วยให้การงานสะดวกรวดเร็วขึ้น พร้อมผลักดันบริการ HR "Workplaze" มองโอกาสโตแรง "สุนทรเด่นธรรม" มั่นใจรายได้ปีโต 15-20% จ่อบุก Data On เต็มปี แยมไตรมาส 2/2566 ตีต่อเนื่อง (หนังสือพิมพ์ทันหุ้น)

+

RAM	RAM เตรียมเปิดดำเนินการโรงพยาบาลรามคำแหง 2 ภายในไตรมาส 3/2566 และโรงพยาบาลวิภาวดีพัฒนาการ ภายในไตรมาส 3/2566 และอยู่ระหว่างพิจารณาลงทุนโรงพยาบาลราม 3 ที่คาดว่าจะเริ่มเปิดดำเนินการในปี 2567 พร้อมหาโอกาสในการขายหุ้นโรงพยาบาลอื่นๆ เพื่อสร้างผลกำไรให้แก่บริษัท (หนังสือพิมพ์หุ้นหุ้น)
-/0	
GFPT, BTG, CPF	ข่าวโศกเศร้าเกี่ยวกับราคาตลาด หลังปริมาณผลิตตลาดโลกเพิ่มขึ้น รองอธิบดีกรมการค้าภายใน เปิดเผยว่า ราคาเกณฑ์กลางอ้างอิงฯ งวดนี้ ต่ำกว่าราคาเกณฑ์กลางอ้างอิงในงวดที่ 7 ของโครงการฯ ปี 2565/66 (ก.ล.ช. 11.95 บาท) ที่ผ่านมา และต่ำกว่าราคาเกณฑ์กลางอ้างอิงในงวดที่ 8 ของโครงการฯ ปี 2564/65 (ก.ล.ช. 12.41 บาท) (หนังสือพิมพ์แนวหน้า)
+	
MC	แม้ครึ่งปี คาดผลงานไตรมาส 4 ปี 65/66 (เม.ย.-มิ.ย. 66) ยอดขายพุ่งรับเศรษฐกิจ-ท่องเที่ยวฟื้น! ดันยอดขายทุกช่องทางโตไม่ต่ำกว่า 30% มั่นใจปี 65/66 (ก.ค.65-มิ.ย. 66) ยอดขายพุ่ง 3,700 ล้านบาท หนุนกำไรนิวไฮ พร้อมตั้งเป้าปี 66/67 (ก.ค. 66-มิ.ย. 67) ยอดขายโต 10-14% เดินหน้าขยาย 40 สาขาใหม่ ล่าสุดเปิดตัว MC3109 (แม่ค3109) (หนังสือพิมพ์ข่าวหุ้น)
+/0	
PLT	PLT ประกาศลงนาม MOA ซื้อเรือบรรทุกก๊าซ LPG ขนาดบรรจุ 1,700 ตัน จำนวน 1 ลำ คาดพร้อมให้บริการเช่าเหมาลำขนส่งก๊าซ LPG เดือน ต.ค.นี้ เพิ่มศักยภาพการขยายบริการสู่สากล สร้างความได้เปรียบในการแข่งขัน หนุนผลงานปีนี้เติบโต (หนังสือพิมพ์ข่าวหุ้น)
0/+	

Trend Forecasting | 21 มิถุนายน 2566

SET Index ปิด 1,537.59 (-1.24%) มูลค่าการซื้อขาย 4.5 หมื่นล้านบาท

SET กลับมาตั้งหลักกันใหม่ (throw back)



SET Index รับ 1,532 จุด ต้าน 1,542 จุด

แนวโน้ม SET ถอยลงมาที่เดิม (โซนรับ)



เล่าด้วยภาพ DELTA (-18%) impact ชุด SET ร่วงลงถึง 21 จุด...หุ้นลงแรงแบบนี้มีโอกาสรีบาวด์หรือลงต่อ (แนะนำกราฟในหน้าถัด) ส่วนมุมมอง SET throw back ลงและเส้นแนวโน้มบริเวณ 1,530 จุด ขณะที่ RSI ส่งสัญญาณเตือน signal alert! ถอยหลังอีกไม่ได้แล้ว สรุป: ดัชนีต้องพยายามฟื้นตัวให้ได้โดยเร็ว เพื่อรักษาโครงสร้างจุดกลับตัวภายหลังทะลุโซนต้านเมื่อวันที่ 8 มิ.ย. (Breakout & throwback)

Stocks focus: KBANK sideways ออกข้าง / TTB หลุดโซนรับ ต้องระวัง/ AOT กำลังขึ้นสู่โซนต้านที่ 73!

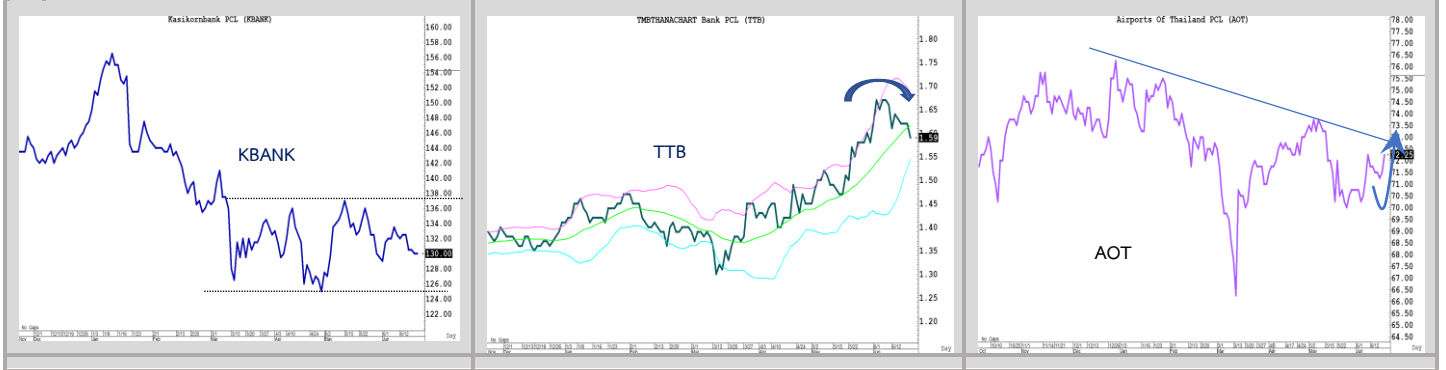

Technical follow up

Stock	Recommend	Comment
SIRI	ถือต่อ 16 มิ.ย.	พักฐาน...บันทึกทางขาขึ้น แนวรับระยะสั้น 1.85 สู้ไหว!
IVL	ลุยเพิ่ม 19 มิ.ย.	ลุ้นทะลุ week high > 35 สำเร็จ และยังไม้รีบขาย!!
PTTEP	ซื้อเพิ่ม 19 มิ.ย.	ทะลุเส้นแนวโน้ม 153 เข้าเงื่อนไขซื้อเพิ่ม
PTTGC	ลุยเพิ่ม 20 มิ.ย.	ตั้งที่เส้น EMA 10 วัน 38 และ run trend!
TRUE	ถือ 20 มิ.ย.	แผนแก้มรสสำเร็จ....ไม่หลุดโซนรับ 6.5 แน่ถือต่อ
EPG	เก็บกำไร 20 มิ.ย.	Golden cross... ลุ้นทะลุ week high 7.5

ธนรัตน์ อิศรกุล นักวิเคราะห์การลงทุนปัจจัยพื้นฐานด้านหลักทรัพย์และปัจจัยทางเทคนิค
Thanarut@bualuang.co.th +662-618-1334

IVL&PTTGC มาตามนัด.....ยังไม่รีบขาย!

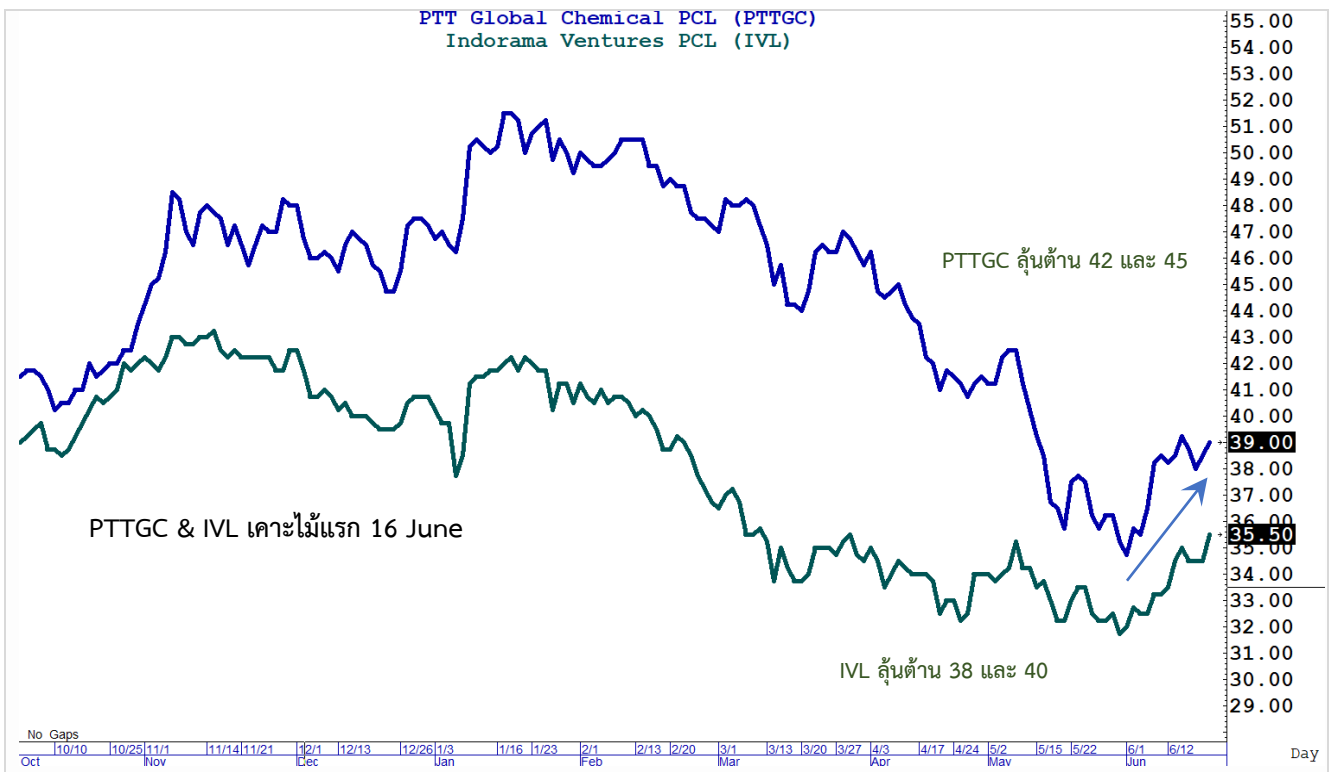

DELTA เติงโชนรับ....แต่ยังต้องระวัง!



Track with Technical:

“แผนคัทหุ้นเข้าพอร์ต (ซื้อตอนตลาดลง)”

แนะนำ “แผนเก็บหุ้น”

มุมมอง Divergence ทำงาน!

แนวรับ 20.8-21

แนวต้าน 22.5/23

(Stop loss < 20.6)

คำแนะนำ

SPALI จ่อ breakout ทะลุด้านสำคัญ จับตาโมเมนตัม RSI & Volume หนุนสัญญาณกลับตัว Bull signal “ภาวะกระทิง” แผนเทรดโชนรับ 21.8-22 ด้าน 22.5 และ 23 จุดปิดความเสี่ยงไม่ควรต่ำกว่า low 21.6

SPALI (สุภาลัย)



แนะนำ “แผนแก๊งกำไร”

มุมมอง ทะลุ week high สำเร็จ!

แนวรับ 21

แนวต้าน 22.5 /23

OR(ปตท. น้ำมันและการค้าปลีก)



(Stop loss <20.7)

คำแนะนำ

OR โครงสร้าง “Double bottom” บ่งชี้จุดต่ำสุดผ่านพ้นและกำลังเริ่มต้นฟื้นตัว ล่าสุดราคาทะลุ week high สำเร็จ! MACD > 0 ช่วยยืนยันโครงสร้างขาขึ้นระยะกลาง แผนเทรดโซนรับ 21 ตัน 22.5 ถัดไป 23 แผนปิดความเสี่ยงไม่ควรลงต่ำกว่า low 20.7

แนะนำ “แผนแก้มงส์”

มุมมอง ฟื้นตัวบนเส้น EMA

แนวรับ 31-32

แนวต้าน 38/40

(Stop loss < 29)

คำแนะนำ

DITTO ปรับตัวลงมากกว่า 50% จากจุดสูงสุดที่ 65 ล่าสุดส่งสัญญาณฟื้นตัว ทะลุเส้น EMA 25 วัน แล้วย้อนกลับมองเป็นโอกาสในการทยอยซื้อสะสมเพิ่ม ขณะที่ RSI ชี้ภาวะความแข็งแกร่งด้านราคา แผนแก้มงส์ โซนรับ 31-32 ตัน 38 และ 40 จุดปิดความเสี่ยงไม่ควรลงต่ำกว่า 29 Note: DITTO หุ้นแนะนำประจำเดือนมิ.ย.

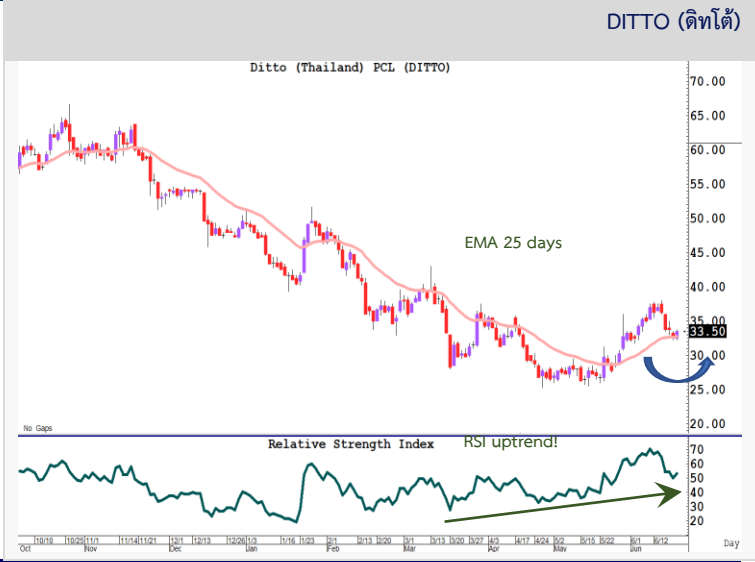
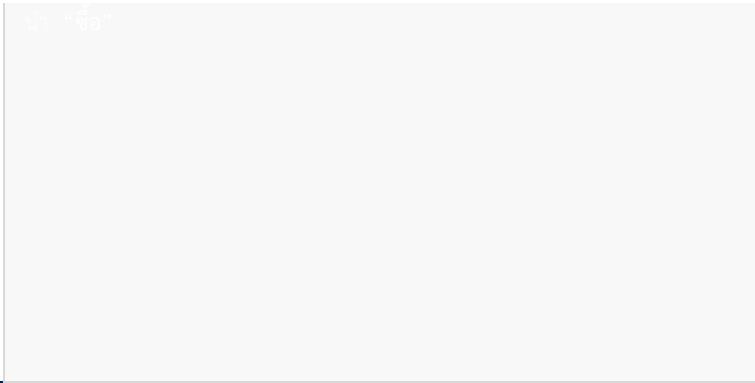

รายงานตัวเลขเศรษฐกิจสำคัญประจำสัปดาห์

United States

Economic Releases

Date	Event	Period	Survey	Actual	Prior	Revised	Relevance
19/06/2023	NAHB Housing Market Index	Jun	51	--	50	--	44.186
20/06/2023	Housing Starts	May	1400k	--	1401k	--	90
20/06/2023	Building Permits	May	1425k	--	1416k	1417k	63
20/06/2023	Building Permits MoM	May	0.6%	--	-1.5%	-1.4%	29.4574
20/06/2023	Housing Starts MoM	May	-0.1%	--	2.2%	--	31.7829
20/06/2023	Philadelphia Fed Non-Manufacturing Activity	Jun	--	--	-16.0	--	3.10078
21/06/2023	MBA Mortgage Applications	16-Jun	--	--	7.2%	--	90.6977
22/06/2023	Chicago Fed Nat Activity Index	May	-0.10	--	0.07	--	63.5659
22/06/2023	Current Account Balance	1Q	-\$218.0b	--	-\$206.8b	--	71.3178
22/06/2023	Initial Jobless Claims	17-Jun	255k	--	262k	--	98.4496
22/06/2023	Continuing Claims	10-Jun	1785k	--	1775k	--	68.9147
22/06/2023	Existing Home Sales	May	4.25m	--	4.28m	--	86.0465
22/06/2023	Existing Home Sales MoM	May	-0.7%	--	-3.4%	--	48.8372
22/06/2023	Leading Index	May	-0.8%	--	-0.6%	--	82.1705
22/06/2023	Kansas City Fed Manf. Activity	Jun	-4	--	-1	--	24.8062
23/06/2023	Bloomberg June United States Economic Survey						0
23/06/2023	S&P Global US Manufacturing PMI	Jun P	48.5	--	48.4	--	90
23/06/2023	S&P Global US Services PMI	Jun P	54.0	--	54.9	--	70
23/06/2023	S&P Global US Composite PMI	Jun P	53.5	--	54.3	--	70
23/06/2023	Kansas City Fed Services Activity	Jun	--	--	3.0	--	0.775194

China

Economic Releases

Date	Event	Period	Survey	Actual	Prior	Revised	Relevance
20/06/2023	5-Year Loan Prime Rate	20-Jun	4.20%	--	4.30%	--	32.6531
20/06/2023	1-Year Loan Prime Rate	20-Jun	3.55%	--	3.65%	--	36.7347
22/06/2023	Swift Global Payments CNY	May	--	--	2.29%	--	26.5306

Japan

Economic Releases

Date	Event	Period	Survey	Actual	Prior	Revised	Relevance
------	-------	--------	--------	--------	-------	---------	-----------

Sources: Bloomberg

สรุปผลตอบแทนหลักทรัพ์

As of 20 June, 2022

สรุปผลตอบแทนหลักทรัพ์ที่แนะนำ (สำหรับ Daily - ระยะเวลาลงทุน 1-3 เดือน โดยคุณวิกิจ ธีรวรรณรัตน์)

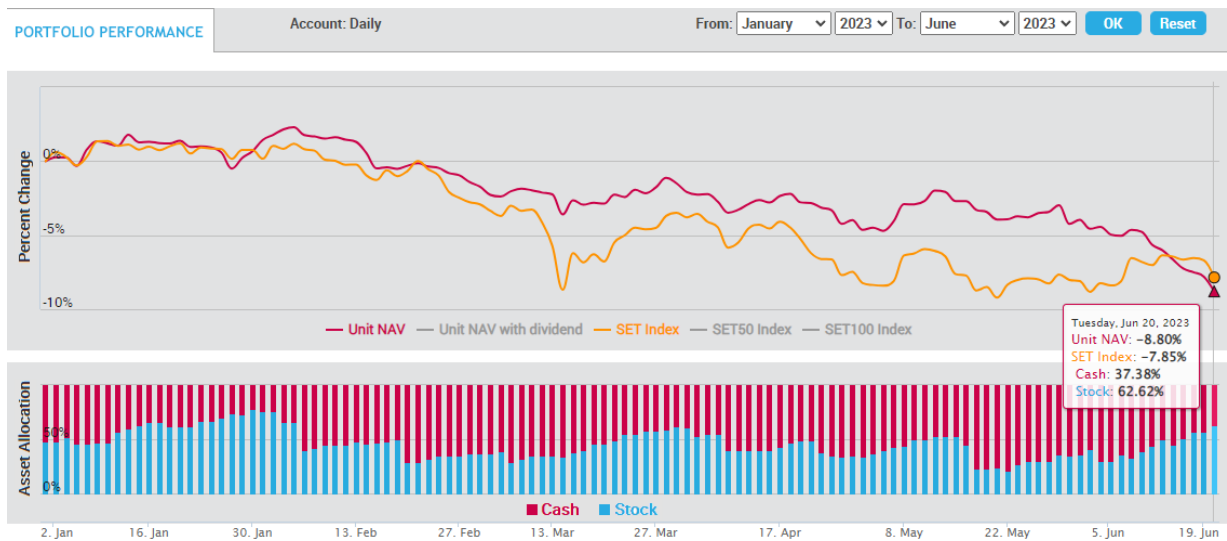

- เน้นการจับจังหวะ "Timing" ในการลงทุนหุ้น โดยพิจารณาจากปัจจัยแวดล้อมต่างๆ ที่ "กำลังจะ" หรือ "จะมี" อิทธิพลต่อราคาหุ้น
- สามารถเลือกหุ้นที่อยู่นอกเหนือจาก BLS Universe
- ผลตอบแทนวัดตาม "Direction" ของราคาหุ้นเป็นหลัก

สรุปผลตอบแทนหลักทรัพย์ที่แนะนำ (สำหรับ Model Port - ระยะเวลาลงทุน 3-6 เดือน โดยคุณปรเมศร์ ทองบัว)

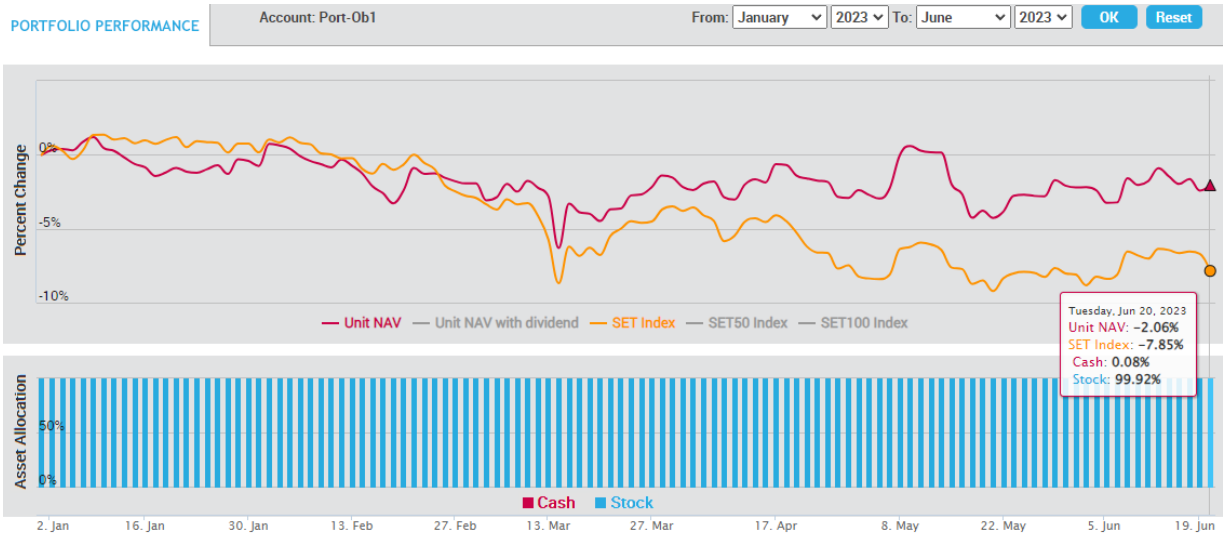

เน้นปัจจัยพื้นฐานเป็นหลัก โดยลงทุนเฉพาะหุ้นที่นักวิเคราะห์ของบล.บัวหลวงติดตามและมีการออกรายงาน และเลือกลงทุนหุ้น 100% ตลอดโดยมีจำนวน 10 ตัว และให้น้ำหนักของแต่ละหุ้นแปรตามขนาดของหุ้น

สรุปผลตอบแทนหลักทรัพย์ที่แนะนำ (สำหรับ Technical Port - ระยะเวลาลงทุน 1 เดือน โดยธนรัตน์ อิศรกุล)

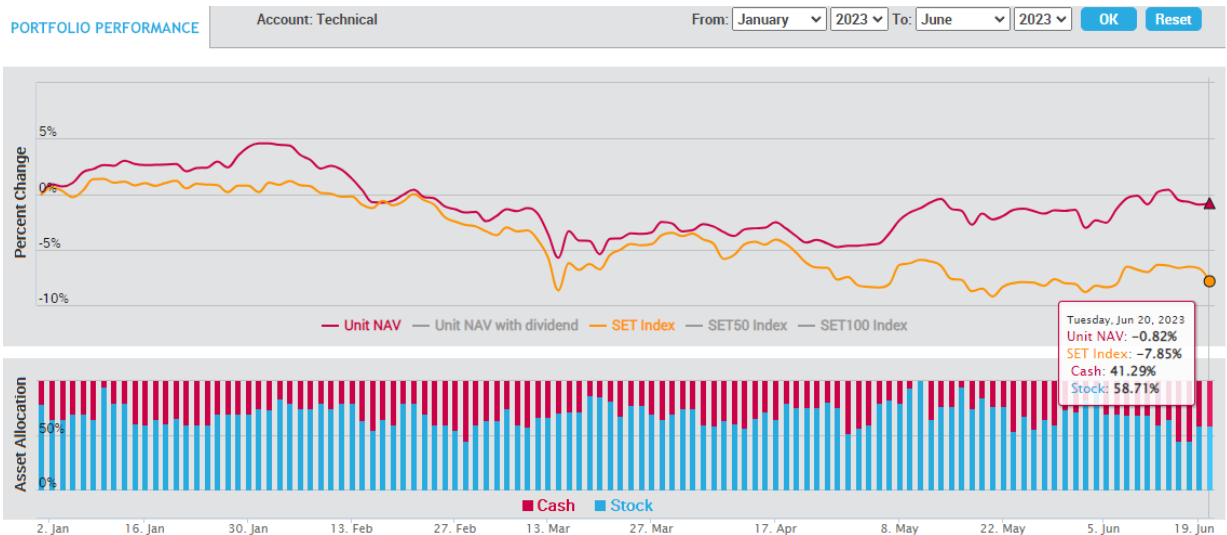

การวิเคราะห์ทางเทคนิค : เป็นการวิเคราะห์รูปแบบราคาและสถิติ ที่ศึกษาพฤติกรรมของราคาหุ้น หรือพฤติกรรมของตลาดในอดีตโดยใช้หลักสถิติ เพื่อนำมาใช้คาดการณ์พฤติกรรม การเคลื่อนไหวของราคาหุ้นในอนาคต วัตถุประสงค์เพื่อการคาดการณ์การเคลื่อนไหวราคาหุ้นในอนาคตและช่วยหาจังหวะการลงทุนที่เหมาะสม

ปฏิทินหุ้น

Mon	Tue	Wed	Thu	Fri
19 Jun 23	20 Jun 23	21 Jun 23	22 Jun 23	23 Jun 23
26 Jun 23	27 Jun 23 XD TTT 0.75 Baht	28 Jun 23 XD 3K-BAT 0.25 Baht	29 Jun 23 XR PROUD 1.8 : 1@1.75Baht	30 Jun 23
3 Jul 23	4 Jul 23 XD STANLY 20 Baht	5 Jul 23	6 Jul 23	7 Jul 23 XR KC 1 : 1.7@0.12Baht
10 Jul 23	11 Jul 23	12 Jul 23	13 Jul 23	14 Jul 23
17 Jul 23	18 Jul 23	19 Jul 23	20 Jul 23	21 Jul 23 XD TMW 1.7 Baht
24 Jul 23	25 Jul 23 XD VGI 0.04 Baht	26 Jul 23	27 Jul 23	28 Jul 23

Note-XD Cash Dividend, XD (ST) Stock Dividend, PD Payment Date, XR- Right for Common

XW- Right for Warrant XM- Right for meeting

Sources: SET, Bualuang research

Bualuang Securities Public Company Limited

DISCLAIMER

BUALUANG SECURITIES PUBLIC COMPANY LIMITED (BLS) is a subsidiary of BANGKOK BANK PUBLIC COMPANY LIMITED (BBL). This document is produced based upon sources believed to be reliable but their accuracy, completeness or correctness is not guaranteed. The statements or expressions of opinion herein were arrived at after due and careful consideration to use as information for investment. Expressions of opinion contained herein are subject to change without notice. This document is not, and should not be construed as, an offer or the solicitation of an offer to buy or sell any securities. The use of any information shall be at the sole discretion and risk of the user.

BUALUANG SECURITIES PUBLIC COMPANY LIMITED MAY BE IN RELATIONSHIP WITH THE SECURITIES IN THIS REPORT. "Opinions, projections and other information contained in this report are based upon sources believed to be accurate including the draft prospectus, but no responsibility is accepted for any loss occasioned by reliance placed upon the contents hereof. Bualuang Securities Public Company Limited may from time to time perform investment, advisory or other services for companies mentioned in this report, as well as dealing (as principal or otherwise) in, or otherwise being interested in, any securities mentioned herein, This report does not constitute a solicitation to buy or sell any securities". Investors should carefully read details in the prospectus before making investment decision.





BUALUANG SECURITIES PUBLIC COMPANY LIMITED MAY ACT AS MARKET MAKER AND ISSUER OF DWs, AND ISSUER OF STRUCTURED NOTES ON THESE SECURITIES. The company may prepare the research reports on those underlying securities. Investors should carefully read the details of the derivative warrants and structured notes in the prospectus before making investment decisions.

ADVANC	AMATA	AOT	BDMS	BH	CBG	CENTEL	CPALL	GLOBAL	GPSC	IRPC	KBANK	KCE	KTC	MINT
PTG	PTT	PITTEP	PTTGC	SCB	SPRC	TOP	WHA	STA	BGRIM	GULF	MTC	AWC	CRC	CPF
CFN	HANA	HMPRO	IVL	OSP	SAWAD	BANPU	BCH	BTS	SCC	TU	INTUCH	RATCH	VGI	SCGP
COM7	DOHOME	JMT	CHG	TTB	BAM	BCP	AP	KTB	KKP	OR	BEM	GUNKUL	EA	SPALI
RBF	STGT	JMART	BEC	BLA	KEX	RCL	SINGER	STARK	TIDLOR	FORTH	TIPH	AAV	DELTA	BCPG
SABUY	THG	CKP	TRUE	PSL	SIRI	TQM	CK							

BUALUANG SECURITIES PUBLIC COMPANY LIMITED IS OR MAY BE AN UNDERWRITER/CO-UNDERWRITER/JOINT LEAD IN RESPECT OF THE INITIAL PUBLIC OFFERING (IPO) OF SECURITIES.

Financial Advisor	Lead underwriter/ Underwriter/ Co-underwriter

CG Rating

Score Range	Score Range	Description
90 – 100		Excellent
80 – 89		Very Good
70 – 79		Good
60 – 69		Satisfactory
50 – 00359		Pass
Below 50	No logo given	N/A

Thailand's Private Sector Collective Action Coalition Against Corruption programme (Thai CAC) under Thai Institute of Directors

- companies that have **declared** their intention to join CAC, and
- companies **certified** by CAC.

CORPORATE GOVERNANCE REPORT DISCLAIMER

This research report was prepared by Bualuang Securities Public Company Limited and refers to research prepared by Morgan Stanley. Morgan Stanley does not warrant or guarantee the accuracy or completeness of its research reports. Morgan Stanley reserves copyright and other proprietary rights in the material reproduced in this report. Morgan Stanley is under no obligation to inform Bualuang Securities or you if the views or information referred to or reproduced in this research report change.

Corporate Governance Report disclaimer

The disclosure of the survey result of the Thai Institute of Directors Association (IOD) regarding corporate governance is made pursuant to the policy of the Office of the Securities and Exchange Commission. The IOD survey is based on the information of a company listed on the Stock Exchange of Thailand and the Market for Alternative Investment disclosed to the public and able to be accessed by a general public investor. The result, therefore, is from the perspective of a third party. It is not an evaluation of operation and is not based on inside information.

The survey result is as of the date appearing in the Corporate Governance Report of Thai Listed Companies. As a result, the survey result may be changed after that date. Bualuang Securities Public Company Limited neither confirms nor certifies the accuracy of such survey results.

“Disclaimer: The disclosure of the Anti-Corruption Progress Indicators of a listed company on the Stock Exchange of Thailand, which is assessed by the relevant institution as disclosed by the Office of the Securities and Exchange Commission, is made in order to comply with the policy and sustainable development plan for the listed companies. The relevant institution made this assessment based on the information received from the listed company, as stipulated in the form for the assessment of Anti-corruption which refers to the Annual Registration Statement (Form 56-1), Annual Report (Form 56-2), or other relevant documents or reports of such listed company. The assessment result is therefore made from the perspective of a third party. It is not an assessment of operation and is not based on any inside information. Since this assessment is only the assessment result as of the date appearing in the assessment result, it may be changed after that date or when there is any change to the relevant information. Nevertheless, Bualuang Securities Public Company Limited neither confirms, verifies, nor certifies the accuracy and completeness of the assessment result.”

BUALUANG RESEARCH – RECOMMENDATION FRAMEWORK

STOCK RECOMMENDATIONS

BUY: Expected positive total returns of 15% or more over the next 12 months.

HOLD: Expected total returns of between -15% and +15% over the next 12 months.

SELL: Expected negative total returns of 15% or more over the next 12 months.

TRADING BUY: Expected positive total returns of 15% or more over the next 3 months.

SECTOR RECOMMENDATIONS

OVERWEIGHT: The industry, as defined by the analyst's coverage universe, is expected to outperform the relevant primary market index over the next 12 months.

NEUTRAL: The industry, as defined by the analyst's coverage universe, is expected to perform in line with the relevant primary market index over the next 12 months.

UNDERWEIGHT: The industry, as defined by the analyst's coverage universe, is expected to underperform the relevant primary market index over the next 12 months.

IMPORTANT DISCLOSURES FOR U.S. PERSONS

This research report was prepared by Bualuang Securities Public Company Limited (“BLS”). BLS is not a registered broker-dealer in the United States and, therefore, is not subject to U.S. rules regarding the preparation of research reports and the independence of research analysts. This research report is provided for distribution to “major U.S. institutional investors” in reliance on the exemption from registration provided by Rule 15a-6 of the U.S. Securities Exchange Act of 1934, as amended (the “Exchange Act”).

Under no circumstances should any recipient of this research report effect any transaction to buy or sell securities or related financial instruments through BLS. Rosenblatt Securities Inc. accepts responsibility for the contents of this research report, subject to the terms set out below, to the extent that it is delivered to a U.S. person other than a major U.S. institutional investor.

The analyst whose name appears in this research report is not registered or qualified as a research analyst with the Financial Industry Regulatory Authority (“FINRA”) and may not be an associated person of Rosenblatt Securities Inc. and, therefore, may not be subject to applicable restrictions under FINRA Rules on communications with a subject company, public appearances and trading securities held by a research analyst account.

Additional Disclosures

This research report is for distribution only under such circumstances as may be permitted by applicable law. This research report has no regard to the specific investment objectives, financial situation or particular needs of any specific recipient, even if sent only to a single recipient. This research report is not guaranteed to be a complete statement or summary of any securities, markets, reports or developments referred to in this research report. Neither BLS nor any of its directors, officers, employees or agents shall have any liability, however arising, for any error, inaccuracy or incompleteness of fact or opinion in this research report or lack of care in this research report’s preparation or publication, or any losses or damages which may arise from the use of this research report.

BLS may rely on information barriers, such as “Chinese Walls” to control the flow of information within the areas, units, divisions, groups, or affiliates of BLS.

Investing in any non-U.S. securities or related financial instruments (including ADRs) discussed in this research report may present certain risks. The securities of non-U.S. issuers may not be registered with, or be subject to the regulations of, the U.S. Securities and Exchange Commission. Information on such non-U.S. securities or related financial instruments may be limited. Foreign companies may not be subject to audit and reporting standards and regulatory requirements comparable to those in effect within the United States.

The value of any investment or income from any securities or related financial instruments discussed in this research report denominated in a currency other than U.S. dollars is subject to exchange rate fluctuations that may have a positive or adverse effect on the value of or income from such securities or related financial instruments.

Past performance is not necessarily a guide to future performance and no representation or warranty, express or implied, is made by BLS with respect to future performance. Income from investments may fluctuate. The price or value of the investments to which this research report relates, either directly or indirectly, may fall or rise against the interest of investors. Any recommendation or opinion contained in this research report may become outdated as a consequence of changes in the environment in which the issuer of the securities under analysis operates, in addition to changes in the estimates and forecasts, assumptions and valuation methodology used herein.

No part of the content of this research report may be copied, forwarded or duplicated in any form or by any means without the prior consent of BLS and BLS accepts no liability whatsoever for the actions of third parties in this respect.