

ATM (At The Market)

SET INDEX

- SET ปิดที่ 1523.42 จุด
- ดัชนีประคองตัวที่ 1515 จุด เป็นการยก Low ของรอบ
- มองบ่าวันนี้ดัชนีมีโอกาสฟื้นตัวหลังจากที่ยืน 1520 จุดได้
- วางแนวต้านถัดไปที่ 1530 จุดและ1540 จุด

AFTERNOON : 21 ส.ค. 66



แนวรับ : 1515/ 1510

แนวต้าน : 1530 / 1540



เก็งกำไรระยะสั้น ให้ชะลอตัวการลงทุนเมื่อดัชนีหลุด
1500 จุด



ATM (At The Market)

TFEX S50U23

- ดัชนีปิดช่วงเช้า 936.01 จุด
- เช้านี้ดัชนีประคองตัวไม่หลุด 928 จุดยังแกว่งในกรอบ Sideway ย
- มองดัชนีมีโอกาสฟื้นตัว ขึ้นทดสอบแนวต้าน 940 จุด

AFTERNOON : 21 ส.ค. 66



แนวรับ : 928 / 920

แนวต้าน : 940 / 948



ถือสถานะ Short ปิดทำกำไรที่ 930 จุดไปแล้ว
รอกำหนดกลยุทธ์รอบใหม่อีกครั้ง



ATM (At The Market)

หุ้นพื้นฐาน

PTTEP

- ราคาพักตัวในแนวโน้มขาขึ้น ไม่หลุดเส้น EMA 25 วัน
- ตามรอบเป็นการพักตัวสะสมกำลัง
- แรงแขยอ่อนลงมองราคากำลังกลับตัวและฟื้นตัวตามทิศทางเดิมขาขึ้น

AFTERNOON : 21 ส.ค. 66

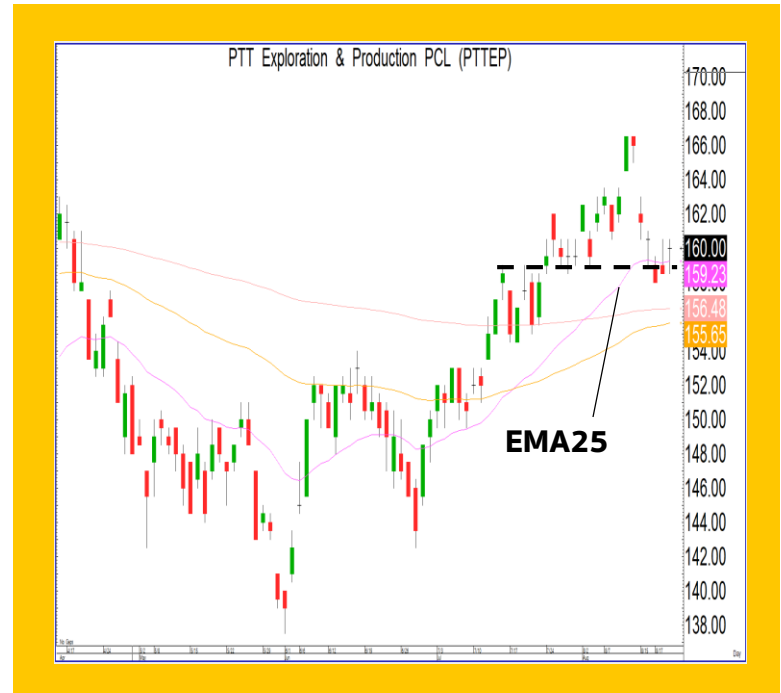

แนวรับ : 159.50/155

แนวต้าน : 163.50/166



ตั้งรับที่ 159.50 บาท มองเป้าแรกที่ 163.50 บาท
(stop loss ที่ 155 บาท)



