

MORNING : 21 ส.ค. 66

SET INDEX

- SET Index ปิดที่ระดับ 1519.12 (-9.69 จุด)
- ดัชนีพักตัวลงมาจากแนวรับ 1515 จุดพบแรงซื้อกลับเข้ามาแข็งแรง
- ดัชนีเริ่มยก Low มองดัชนีมีทิศทางที่เป็นบวก
- มองดัชนีมีโอกาสยื่นเหนือ 1520 จุดได้จะเป็นการยืนยันทิศทางบวกกรอบใหม่



แนวรับ : 1515/1505 | แนวต้าน : 1530/1540

ACTION

เก็งกำไรระยะสั้น โดยมีจุดชะลอการลงทุนเมื่อดัชนีหลุด 1500 จุด

MORNING : 21 ส.ค. 66

TFEX

S50U23

- ดัชนีพักตัวลงมาที่แนวรับ 930 จุดและมีแรงซื้อเข้ามาอย่างแข็งแกร่ง
- ในรอบ 60 นาทีดัชนียก Low เริ่มมีทิศทาง Sideway Up
- คาดดัชนีเริ่มกลับมามีทิศทางเชิงบวกกรอบใหม่



แนวรับ : 928/920 | แนวต้าน : 940/948

ACTION

ถือสถานะ Short ที่ 935 จุด วางเป้าหมายทำกำไรที่ 930 จุด วางจุดตัดขาดทุนที่ 940 จุด

MORNING : 21 ส.ค. 66

MOMENTUM MODE

RBF

- ราคาปรับตัวผ่าน EMA 75 วันขึ้นมากทำให้ทิศทางหลักเป็นบวก
- MACD แรงตัวขึ้นแสดงถึง Momentum ที่แข็งแรงแกร่ง
- มองปรับตัวต่อเนื่องขึ้นทดสอบแนวต้าน 11.30 บาท

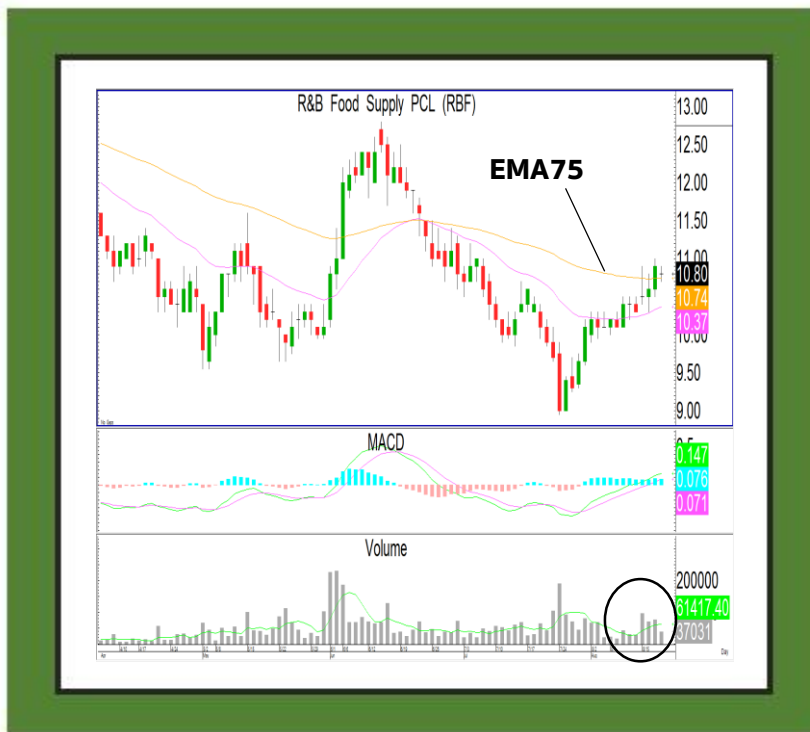

แนวรับ : 10.60/10.20 | แนวต้าน : 11.30/11.90

ACTION

ตั้งรับที่บริเวณ 10.60 บาท มองเป้าทำกำไร
แรกที่ 11.30 บาท วางจุดตัดขาดทุนที่ 10.20
บาท

MORNING : 21 ส.ค. 66

SWING MODE

SAWAD

- ราคามีสัญญาณกลับตัวของรอบหลักจาก Bullish Divergence
- มีแรงซื้อหนาแน่นยืนยันรอบของการกลับตัว
- มองเป็นจังหวะเข้าสะสมในช่วงราคากำลังสร้างฐาน



แนวรับ : 45.50/43.25 | แนวต้าน : 47.50/49.25

ACTION

ตั้งซื้อที่แนวรับที่บริเวณ 45.50 บาท วางเป้าทำ
กำไรแรกที่ 47.50 บาท วางจุดตัดขาดทุนที่
43.25 บาท

TIGER IN-TREND

MORNING : 21 ส.ค. 66

GOU23

- สุดสัปดาห์ที่ผ่านมาราคาทองคำพื้นตัวได้จำกัด ยังอยู่ในรอบพักตัว
- ยังไม่มีสัญญาณกลับตัวเข้ามา
- ยังมองราคาทองคำพักตัวลงมาที่แนวรับบริเวณ 1860-1880 ดอลลาร์

GF10Q23

แนวรับ : 31600 / 31000

แนวต้าน : 32500 / 33000

GOLD



แนวรับ : 1880/1860 | แนวต้าน : 1905/1920

ACTION

รอกำหนดกลยุทธ์รอบใหม่

