

Investment Strategy

- **สรุปภาพรวมตลาด:**
- ดัชนีผ่านมาหุ้นสหรัฐลงต่อ S&P 500 ปิดที่ 4,402.2 ลบ 0.9% หลังเฟดมีมติคงดอกเบี้ยที่ระดับ 5.25-5.50% ตามคาด แต่ Dot Plot ซึ่งอาจเห็นการขึ้นดอกเบี้ยอีก 1 ครั้ง สู่ระดับ 5.6% ในสิ้นปีนี้ ด้าน STOXX 600 ปิดบวก 0.9% ตลาดฟื้นตัวนำโดยหุ้นอสังหาฯ บวก 2.2% หลังบอนด์ยีลด์ยุโรปลดลง ตอบรับรายงานเงินเฟ้ออังกฤษที่ 6.7% yoy ชะลอลดต่ำกว่าคาดที่ 7.0% yoy ใน ส.ค.
- หุ้นเอเชียเข้านี้มีแนวโน้มเปิดผสมผสาน พิวเจอร์หุ้นญี่ปุ่นเปิดลบ สวนทางหุ้นจีนฮ่องกงบวกสวนตลาด โดยนักลงทุนอยู่ในช่วงประเมินผลการประชุมเฟด ด้านหุ้นไทยคาด SET มีแรงกดดันจาก Sentiment เชิงลบจากหุ้นสหรัฐ เงินบาทอ่อนค่าต่อกดดันเม็ดเงินต่างชาติไหลออกต่อรวมถึงราคาน้ำมันดิบที่ปรับตัวลงกดดันกลุ่มพลังงาน
- พิวเจอร์ทองเพิ่มขึ้น 0.7% ที่ 1,967.1 \$/oz ด้านตลาดน้ำมันเจอแรงขาย กตราคาน้ำมัน WTI ลง 1.0% ปิดที่ 90.3 \$/bbl รับความกังวลดอกเบี้ยสูงกดดันดีมานด์ ขณะที่เข้านี้เงินบาทอ่อนค่าต่อเนื่องแถว 36-36.5 บาทต่อดอลลาร์ ตามมุมมองเฟดอาจกลับมาขึ้นดอกเบี้ย และก.คลังเตรียมออกพันธบัตรเพิ่มเติมสำหรับนโยบายกระตุ้นเศรษฐกิจ
- แนวโน้มตลาดหุ้นไทยวันนี้คาดว่าอาจปรับขึ้นได้เล็กน้อยหลังตลาดปรับตัวลงแรงเมื่อวานนี้ ก่อนจะลงต่อเนื่องจาก sentiment เชิงลบในฝั่งต่างประเทศและการประชุมเฟดที่มีแนวโน้มขึ้นดอกเบี้ยต่ออีกครั้งในปีนี้ เงินบาทอ่อนค่าแรงกดดันเม็ดเงินต่างชาติไหลออกต่อเนื่อง รวมถึงราคาน้ำมันดิบที่ปรับตัวลงกดดันกลุ่มพลังงาน

หุ้นแนะนำ

TU : บาทอ่อนหนุนกลุ่มส่งออก ธุรกิจหลักมีสัญญาณฟื้นตัวโดยเฉพาะอาหารทะเลแปรรูปยอดขายเติบโต คาดปริมาณขายเพิ่มขึ้น 3Q23 เป็นไฮ-ซีซั่นการส่งออก อุปสงค์ลูกค้าฟื้นตัว EBITDA เริ่มเห็นสัญญาณฟื้นตัว %qoq ต้นทุนลดลงครึ่งปีหลัง TP 16 บาท

ICHI : ราคาหุ้นปรับตัวลงมองเป็นโอกาสในการเข้าซื้อ จากปัจจัยพื้นฐานที่ยังไม่เปลี่ยนแปลง แผน outsourcing การผลิตจะทำให้กำลังการผลิตเพิ่มขึ้นอีก คาดยังทำกำไรแข็งแกร่งใน 3Q23 แม้จะเป็นช่วงโลว์-ซีซั่น TP 18.40 บาท

WHA : ประมาณการยอดขายที่ดินสูง ปีนี้ที่ 2,500 ไร่และยอดโอนกรรมสิทธิ์ที่ดินที่ 1,802 ไร่ คาดกำไรปกติต่อหุ้นจะเติบโตสูงขึ้นเป็น 19.8% yoy ในปี FY24 จากการเพิ่มขึ้นของยอดโอนกรรมสิทธิ์ที่ดิน, รายได้ประจำและ GPM จากการขายที่ดิน แนะนำ "ซื้อ" TP 5.82 บาท

Fundamental Stock

MEGA: ยอดขายใน 1H23 อ่อนตัวเพราะสัดส่วนผลิตภัณฑ์กลับมาเป็นปกติหลังสิ้นสุดโควิด-19 รวมทั้งเสียลูกค้าสำคัญในเมียนมา เราจึงคาดว่ายอดขายจะกลับมาเติบโตใน 2H23 และตลาดอินโดนีเซียจะช่วยให้ยอดขายเติบโตแข็งแกร่งช่วง 3-5 ปีข้างหน้า และขึ้นมาเป็นตลาด Top 3 ของธุรกิจผลิตภัณฑ์แบรนด์ภายใน 2030 TP 55บาท

CGS-CIMB : ตัวเลขทางเศรษฐกิจที่ควรติดตาม

- 21 ก.ย. การประชุมธนาคารกลางอังกฤษ (BoE) คาด 5.5% จากเดือนก่อน 5.25%
- 21 ก.ย. สหรัฐรายงานตัวเลขจำนวนผู้ขอรับสวัสดิการว่างงานรายสัปดาห์ คาด 225K
- 21 ก.ย. สหรัฐรายงานตัวเลข Existing Home Sales คาด 4.10M จาก 4.07M
- 22 ก.ย. ญี่ปุ่นรายงานตัวเลขเงินเฟ้อเดือน ส.ค. คาด 3.0% จากเดือนก่อน 3.10%
- 22 ก.ย. การประชุมธนาคารกลางญี่ปุ่น (BOJ) คาด -0.10% จากเดือนก่อน -0.10%
- 22 ก.ย. อี ยูรายงานดัชนี PMI ภาคการผลิตและบริการเดือน ก.ย. จาก HCOB
- 22 ก.ย. อี ยูรายงานดัชนี PMI ภาคการผลิตและบริการเดือน ก.ย. จาก S&P Global

Market Summary

Market Data	Close	Chg	Chg (%)
SET Index	1,507.90	-15.06	-0.99%
High	1,521.66	-1.30	-0.09%
Low	1,503.33	-19.63	-1.29%
SET 50 Index	924.16	-9.37	-1.00%
SET 100 Index	2,058.55	-21.96	-1.06%
MAI Index	465.95	-6.82	-1.44%
Volume (m share)	12,053.96		
Value (Btmn)	54,490.73		
P/E (x)	20.83		
DOW JONES	34,440.88	-76.85	-0.22%
NASDAQ	13,469.13	-209.06	-1.53%
FTSE100	7,731.65	71.45	0.93%
JAPAN	33,023.78	-218.81	-0.66%
HONG KONG	17,885.60	-111.57	-0.62%
KOREA	2,559.74	0.53	0.02%
SINGAPORE	3,242.00	1.25	0.04%
MALAYSIA	1,451.56	-6.10	-0.42%
CHINA	3,108.57	-16.39	-0.52%
PHILIPPINES	6,041.04	-6.93	-0.11%
VIETNAM	1,226.11	14.61	1.21%
INDONESIA	7,011.68	31.36	0.45%
INDIA	66,800.84	-796.00	-1.18%
SET Daily Trading (THB m)			
	Buy	Sell	Net
Local Institutions	3,508.22	4,746.49	-1,238.27
Proprietary Trading	4,186.01	3,783.61	402.40
Foreign Investors	28,277.25	30,530.69	-2,253.44
Local Individuals	18,519.25	15,429.93	3,089.32
Bond Trading - Net (THB m)			
	Short-term (TTM<1Y)	Long-term (TTM>1Y)	Total
Asset Mgmt. Companies	-5,585.39	5,430.53	-154.86
Domestic Companies	2,033.16	702.34	2,735.50
Foreign Companies	-542.48	2,445.00	1,902.52
Total Trading Value	30,001.08	35,190.76	65,191.85
Fixed Income			
	Close	Chg	Chg (%)
U.S. Bond Yield - 10Y (%)	4.44	0.08	1.94%
Commodities			
WTI Crude (Nymex) (US\$/bbl)	90.28	-0.92	-1.01%
Brent Crude (US\$/bbl)	93.53	-0.81	-0.86%
Singapore GRM (US\$/bbl)	9.42	1.30	16.01%
Newcastle Coal (US\$/ton)	160.75	0.00	0.00%
Gold (Comex) (US\$/oz) - Oct'23	1948.60	13.30	0.69%
Baltic Dry Index	1584.00	58.00	3.80%
CURRENCY			
USD/THB	36.03	0.04	0.12%
USD/JPY	148.24	0.38	0.26%
EUR/USD	1.07	-0.00	-0.15%

Source : Aspen, Bloomberg, ThaiBMA, Refinitiv

Technical Pick

กลยุทธ์ : SET Index ปรับตัวลดลงเกิดสัญญาณขายทางเทคนิคต่อเนื่อง พร้อมด้วยมูลค่าการซื้อขายที่เพิ่มขึ้นค่อนข้างแข็งแกร่ง ทำให้แนวโน้มหลักยังมีความเสี่ยงในการปรับตัวลดลงต่อเนื่องไปทดสอบแนวรับถัดไปที่ 1480-1490 โดยมีแนวต้านในระยะสั้นที่ 1515-1520

BDMS

แนวรับ : 26.50 และ 26.00
แนวต้าน : 28.00 และ 28.50
STOP LOSS ถ้าราคาหุ้นเปิดต่ำกว่า 25.50

CFRESH

แนวรับ : 2.22 และ 2.18
แนวต้าน : 2.40 และ 2.50
STOP LOSS ถ้าราคาหุ้นเปิดต่ำกว่า 2.12

Technical highlights

SET Index : แนวโน้มลงทดสอบ 1480-1490

ทิศทางตลาด : SET Index ปิดที่ 1,507.90 จุด ลดลง 15.06 จุด มูลค่าการซื้อขาย 54,490 ล้านบาท ตลาดหุ้นไทยเมื่อวานปรับตัวลดลงเกิดสัญญาณขายทางเทคนิคต่อเนื่อง พร้อมด้วยมูลค่าการซื้อขายที่เพิ่มขึ้นค่อนข้างแข็งแกร่ง ทำให้แนวโน้มหลักยังมีความเสี่ยงในการปรับตัวลดลงต่อเนื่อง

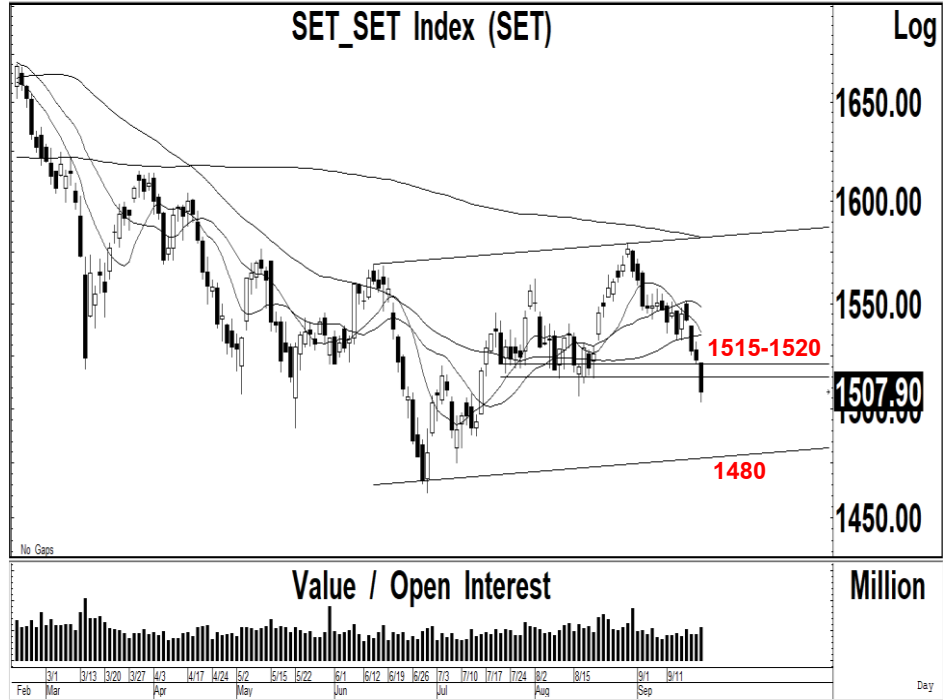

Daily: ปรับตัวลดลงเกิดสัญญาณขายทางเทคนิคต่อเนื่องหลุดแนวรับสำคัญที่ 1515-1520 ลงไปหลังจากปรับตัวลดลงไปเคลื่อนไหวต่ำกว่า 1530 ซึ่งเราคาดว่า แนวโน้มหลักยังมีโอกาสปรับตัวลดลงต่อเนื่องไปทดสอบแนวรับของกรอบแนวโน้มขาลงที่ 1480-1490 ตามโครงสร้างการเคลื่อนไหวในระยะยาวเป็นจังหวะในการเข้าซื้อหุ้นเพื่อคาดหวังการฟื้นตัวเหนือจุดต่ำสุดเดิมที่ 1467 โดยมีแนวต้านในระยะสั้นที่ 1515-1520 แต่ถ้าสามารถฟื้นตัวกลับขึ้นได้ จะมีแนวต้านถัดไปที่ 1540

กลยุทธ์ : SET Index ปรับตัวลดลงเกิดสัญญาณขายทางเทคนิคต่อเนื่อง พร้อมด้วยมูลค่าการซื้อขายที่เพิ่มขึ้นค่อนข้างแข็งแกร่ง ทำให้แนวโน้มหลักยังมีความเสี่ยงในการปรับตัวลดลงต่อเนื่องไปทดสอบแนวรับถัดไปที่ 1480-1490 โดยมีแนวต้านในระยะสั้นที่ 1515-1520

Most Active Value:		แนวรับ	แนวต้าน
BDMS	สัญญาณฟื้นตัว แนวโน้มขึ้นทดสอบ 28.00-28.50 แนวรับสำคัญ 25.50	26.50 / 26.00	27.50 / 28.00
PTT	ซื้อที่แนวรับ 33.00 แนวต้าน 35.00	33.00 / 32.75	34.00 / 35.00
PTTEP	ซื้อที่แนวรับ 165 และ 163 แนวต้าน 170	165 / 163	168 / 170
CPALL	ซื้อที่แนวรับ 60.00 แนวต้าน 62.00 และ 63.00	60.50 / 60.00	62.00 / 63.00
AOT	ซื้อที่แนวรับ 69.00 แนวต้าน 71.00 และ 72.00	69.50 / 69.00	71.00 / 71.50
ADVANC	ซื้อที่แนวรับ 220 และ 216 แนวต้าน 225-226	220 / 216	225 / 226
SCB	แนวรับ 110 ถ้าหลุดแนวรับถัดไป 107 แนวต้าน 112	110 / 107	112 / 113
KTB	แนวโน้มลงทดสอบ 18.40-18.50 แนวต้าน 19.00	18.50 / 18.40	18.80 / 19.00
PTTGC	แนวรับสำคัญ 33.00 แนวต้าน 35.00	33.50 / 33.00	34.50 / 35.00
SCC	แนวรับสำคัญ 300 ถ้าหลุดแนวรับถัดไป 295 แนวต้าน 309-310	300 / 295	307 / 309

Bangkok Dusit Medical Services (BDMS TB; THB 26.50) – ^{ซื้อ}

- แนวรับ : 26.50 และ 26.00
- แนวต้าน : 28.00 และ 28.50
- ราคาหุ้นปรับตัวเพิ่มขึ้นเกิดสัญญาณฟื้นตัวทางเทคนิค พร้อมด้วยปริมาณการซื้อขายที่เพิ่มสูงขึ้น หลังจากปรับตัวลดลงไปทดสอบแนวรับของกรอบแนวโน้มขาลง ทำให้แนวโน้มในระยะสั้นยังมีโอกาสปรับตัวเพิ่มขึ้นต่อเนื่อง
- MACD ปรับตัวลดลงต่ำกว่าเส้นค่าเฉลี่ยในแดนลบ เครื่องมือทางเทคนิคชี้วัดแนวโน้มลงเคลื่อนไหวเหนือแนวโน้มขึ้น RSI ปรับตัวลดลงต่ำกว่าระดับ 40
- แนะนำซื้อ BDMS โดยมีแนวรับที่ 26.50 และ 26.00 เพื่อคาดหวังการปรับตัวเพิ่มขึ้นไปทดสอบแนวต้านที่ 28.00 และ 28.50 เป็นจุดขายทำกำไร
- STOP LOSS ถ้าราคาหุ้นปิดต่ำกว่า 25.50

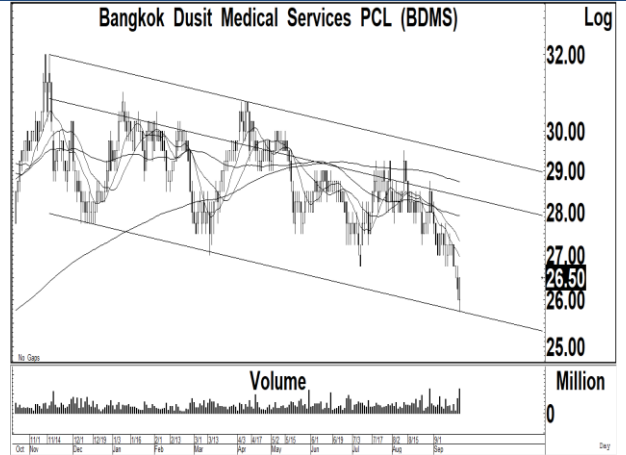

Seafresh Industry (CFRESH TB; THB 2.22) – ^{ซื้อ}

- แนวรับ : 2.22 และ 2.18
- แนวต้าน : 2.40 และ 2.50
- ราคาหุ้นปรับตัวเพิ่มขึ้นเกิดสัญญาณฟื้นตัวทางเทคนิค พร้อมด้วยปริมาณการซื้อขายที่เพิ่มสูงขึ้นต่อเนื่อง หลังจากปรับตัวเพิ่มขึ้นไปเคลื่อนไหวเหนือเส้นค่าเฉลี่ย 200 วัน ทำให้แนวโน้มในระยะสั้นยังมีโอกาสปรับตัวเพิ่มขึ้นต่อเนื่อง
- MACD เคลื่อนไหวออกด้านข้างในแดนบวก เครื่องมือทางเทคนิคชี้วัดแนวโน้มขึ้นเคลื่อนไหวเหนือแนวโน้มลง RSI ปรับตัวเพิ่มขึ้นเหนือระดับ 60
- แนะนำซื้อ CFRESH โดยมีแนวรับที่ 2.22 และ 2.18 เพื่อคาดหวังการปรับตัวเพิ่มขึ้นไปทดสอบแนวต้านที่ 2.40 และ 2.50 เป็นจุดขายทำกำไร
- STOP LOSS ถ้าราคาหุ้นปิดต่ำกว่า 2.12

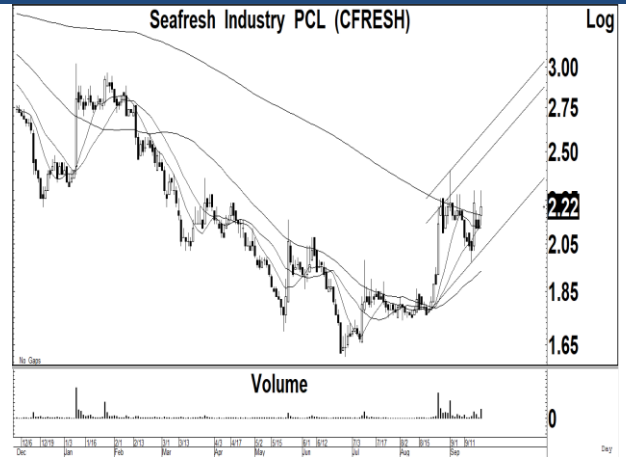

Trading Pick Follow up:

		แนวรับ	แนวต้าน
TQM	แนวโน้มขึ้นทดสอบ 35.00 และ 37.00 แนวรับสำคัญ 31.00	32.50 / 31.00	35.00 / 37.00
BLA	แนวโน้มขึ้นทดสอบ 29.00 และ 30.00 แนวรับสำคัญ 26.00	27.50 / 27.00	29.00 / 30.00
STA	แนวโน้มขึ้นทดสอบ 18.20 และ 18.70 แนวรับสำคัญ 16.20	16.50 / 16.20	18.20 / 18.70
SABUY	แนวโน้มขึ้นทดสอบ 8.60 และ 8.90 แนวรับสำคัญ 7.60	7.60 / 7.30	8.60 / 8.90
CHASE	แนวโน้มขึ้นทดสอบ 2.70 และ 2.90 แนวรับสำคัญ 2.32	2.44 / 2.32	2.70 / 2.90
D	STOP LOSS ถ้าปรับตัวลดลงต่ำกว่า 5.90 ลงไป แนวรับถัดไป 5.50	5.90 / 5.50	6.00 / 6.15
AU	STOP LOSS ถ้าปรับตัวลดลงต่ำกว่า 10.60 ลงไป แนวรับถัดไป 10.20	10.60 / 10.20	11.20 / 11.50
SKY	แนวโน้มขึ้นทดสอบ 40.00 และ 43.00 แนวรับสำคัญ 36.00	37.00 / 36.00	40.00 / 43.00

Thailand Derivative Market

SET50 Index Futures

S50U23:922.70 ปรับตัวลดลงเกิดสัญญาณขายทางเทคนิคหลุดแนวรับสำคัญของโครงสร้างแนวโน้มขาลงในระยะสั้นที่ 923 หลังจากปรับตัวลดลงไปเคลื่อนไหวต่ำกว่าระดับ 940 ซึ่งเราแนะนำให้ Open Short ต่อเนื่อง ถ้าไม่สามารถฟื้นตัวกลับขึ้นไปเหนือระดับ 925 แนวโน้มหลักยังมีความเสี่ยงในการปรับตัวลดลงไปทดสอบแนวรับถัดไปที่ 910-912 โดยมีแนวต้านสำคัญที่ 932

แนวรับ : 915 และ 910

แนวต้าน : 925 และ 928

คำแนะนำ: เราแนะนำให้ Open Short ใน S50U23 ที่แนวต้าน 925 และ 928 เพื่อคาดหวังการปรับตัวลดลงไปทดสอบแนวรับที่ 910-912

STOP LOSS สถานะ Short ถ้า S50U23 ปรับตัวเพิ่มขึ้นเหนือ 930

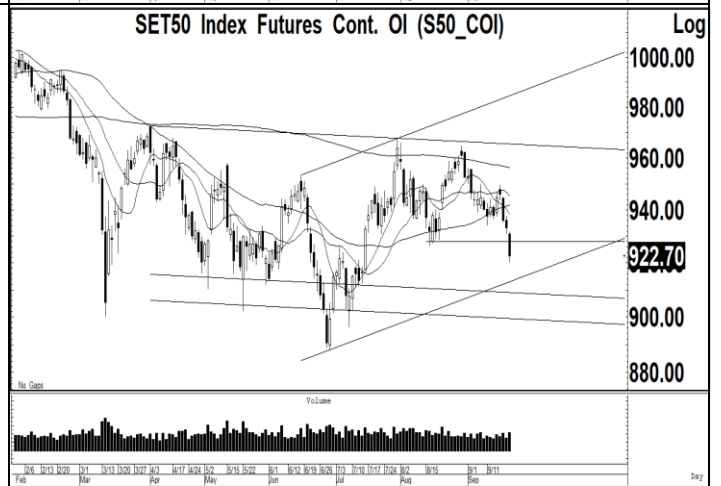
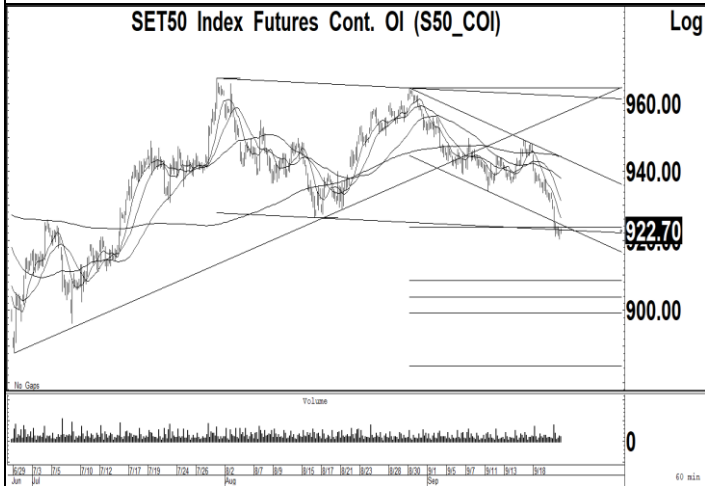
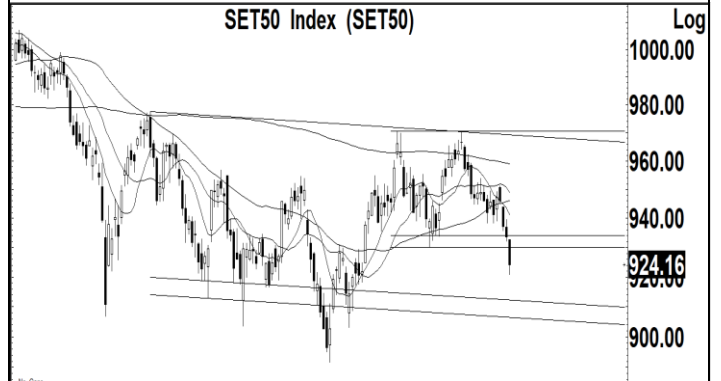

Thailand Derivative Market

Gold Futures:1936 สัญญาฟิวเจอร์ทองคำปรับตัวเพิ่มขึ้นไปทดสอบแนว
 ด้านที่ 1950 หลังจากปรับตัวเพิ่มขึ้นไปเคลื่อนไหวเหนือเส้นค่าเฉลี่ย 200 วันที่
 1925 ซึ่งเรคาดว่า แนวโน้มของราคาทองคำในระยะสั้นมีโอกาสปรับตัวเพิ่มขึ้น
 ไปทดสอบแนวด้านที่ 1950 และ 1970 แต่มีแนวรับสำคัญที่ 1925 ถ้าย้อนกลับ
 ลงไป จะเป็นสัญญาณขาย ในขณะที่ค่าเงินบาทปรับตัวเพิ่มขึ้นไปทดสอบแนว
 ด้านที่ 36.15-36.20 แต่มีโอกาสปรับตัวลดลงไปทดสอบ 35.60 และ 35.20

แนวรับ : 1930 และ 1920

แนวต้าน : 1950 และ 1970

คำแนะนำ: เราแนะนำให้ Open Long ใน GOU23 ที่แนวรับ 1930-1935 เพื่อ
 คาดหวังการปรับตัวเพิ่มขึ้นไปทดสอบแนวด้านที่ 1950 และ 1970

STOP LOSS สถานะ Long ถ้า GOU23 ปรับตัวลดลงต่ำกว่า 1920

GF10V23 แนวรับ 33200 และมีแนวต้าน 33500

10 Baht Gold Futures Cont. OI (GF10_COI)

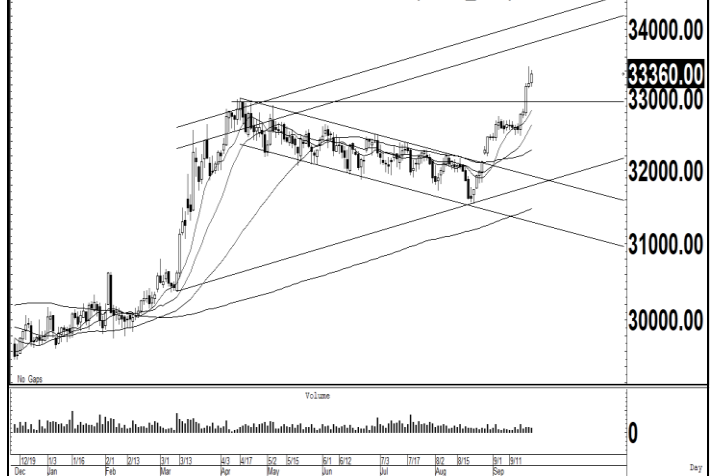

Gold Online Futures Cont. OI (GO_COI)



US Dollar/Thai Baht,RT (IQXUSTB)



Thailand Derivative Market

<p>AOTU23</p> <p>ราคาหุ้นปรับตัวลดลงเกิดสัญญาณขายทางเทคนิคเข้าใกล้แนวรับสำคัญของกรอบแนวโน้มขาลงที่ 69.00 หลังจากปรับตัวลดลงหลุดแนวรับที่ 71.00 ลงไป ทำให้การปรับตัวลดลงระยะสั้นมีโอกาสฟื้นตัวเหนือแนวรับสำคัญที่ 69.00-69.50 กลับขึ้นไป โดยมีแนวต้านที่ 71.00 และ 72.00</p> <p style="text-align: center;">แนวรับ : 69.50 และ 69.00 แนวต้าน : 71.50 และ 72.50</p> <p>คำแนะนำ: เราแนะนำให้ Open Long ใน AOTU23 ที่แนวรับ 69.50 เพื่อคาดหวังการปรับตัวเพิ่มขึ้นไปทดสอบแนวต้านที่ 71.50 และ 72.50</p> <p>STOP LOSS สถานะ Long ถ้า AOTU23 ปรับตัวลดลงต่ำกว่า 69.00</p>	<p style="text-align: center;">Airports Of Thailand PCL (AOT)</p> <p style="text-align: right;">Log</p> <p style="text-align: right;">75.00 72.50 69.75 67.50 65.50</p> <p style="text-align: right;">0</p> <p style="text-align: right;">Million</p>
<p>DELTAU23</p> <p>ราคาหุ้นปรับตัวลดลงไปทดสอบแนวรับสำคัญที่ 105 หลังจากเคลื่อนไหวออกด้านข้างจากแรงขายที่แนวต้านสำคัญของเส้นแนวโน้มขาลงที่ 109-111 ซึ่งเราคาดว่า แนวโน้มหลักยังมีความเสี่ยงในการปรับตัวลดลงไปทดสอบแนวรับที่ 105 และ 100 แต่มีแนวต้านสำคัญที่ 110 ถ้าทะลุผ่านขึ้นไปได้ จะมีแนวต้านถัดไปที่ 120</p> <p style="text-align: center;">แนวรับ : 105 และ 100 แนวต้าน : 107 และ 108</p> <p>คำแนะนำ: เราแนะนำให้ Open Short ใน DELTAU23 ถ้าปรับตัวลดลงต่อเนื่องต่ำกว่า 105 ลงไป เพื่อคาดหวังการปรับตัวลดลงไปทดสอบแนวรับที่ 100</p> <p>STOP LOSS สถานะ Short ถ้า DELTAU23 ปรับตัวเพิ่มขึ้นเหนือ 108</p>	<p style="text-align: center;">Delta Electronics (Thailand) PCL (DELTA)</p> <p style="text-align: right;">Log</p> <p style="text-align: right;">130.00 106.00 90.00 70.00</p> <p style="text-align: right;">0</p> <p style="text-align: right;">Million</p>
<p>STECZ23</p> <p>ราคาหุ้นปรับตัวลดลงเกิดสัญญาณขายทางเทคนิคหลังจากปรับตัวเพิ่มขึ้นไปทดสอบแนวต้านของเส้นค่าเฉลี่ย 200 วันที่ 11.80-12.00 แต่เราคาดว่า การปรับตัวลดลงไปทดสอบแนวรับที่ 9.45-9.60 น่าจะมีโอกาสฟื้นตัวในระยะสั้นไปทดสอบแนวต้านที่ 10.30-10.50 แต่ถ้าปรับตัวลดลงต่ำกว่า 9.40 แนวรับถัดไป 8.70 และ 8.20</p> <p style="text-align: center;">แนวรับ : 9.60 และ 9.50 แนวต้าน : 10.00 และ 10.30</p> <p>คำแนะนำ: เราแนะนำให้ Open Long ใน STECZ23 ที่แนวรับ 9.50-9.60 เพื่อคาดหวังการฟื้นตัวไปทดสอบแนวต้านที่ 10.00 และ 10.30</p> <p>STOP LOSS สถานะ Long ถ้า STECZ23 ปรับตัวลดลงต่ำกว่า 9.40</p>	<p style="text-align: center;">Sino-Thai Engineering & Construction (STEC)</p> <p style="text-align: right;">Log</p> <p style="text-align: right;">14.00 13.00 12.00 11.00 9.50 9.00 8.00</p> <p style="text-align: right;">0</p> <p style="text-align: right;">50</p> <p style="text-align: right;">90</p> <p style="text-align: right;">50</p> <p style="text-align: right;">Day</p>

ข่าวเด่นรอบวัน

BEM	<p>สถิติหน้าเงิน-ม่วงโตด BEM ทำงาน 4.8 แสน</p> <p>กรมราง เปิดสถิติผู้โดยสารในระบบรางเดือนสิงหาคมโตต่อ 5.3% MoM ผู้โดยสารรถไฟฟ้า MRT สายสีน้ำเงินโตถึง 9.94% สายสีม่วงโต 6.8% BEM ชี้ครึ่งเดือนกันยายน วันทำงานแตะ 4.8-5 แสนราย ทางด่วนขึ้น 1.2-1.4 ล้านคันต่อวัน -ทันหุ้น</p>
SABUY	<p>SABUY มั่นครึ่งปีหลังดีดส่ง 2 บริษัทย่อยเข้าตลาด</p> <p>SABUY ครึ่งปีหลังโตต่อ มั่นใจปีนี้รายได้ 1.2 หมื่นล้านบาท เตรียมส่ง SABUY SPEED, บัซซีบีส์, นครหลวง แคปปิตอล เข้าตลาดหุ้น เผยพร้อมชำระคืนหุ้นกู้ไม่ออกใหม่ทดแทน แยมมีกองทุนเข้าเจรจาเพียบ รวมถึงกองทุนสหรัฐ ด้าน SBNEXT ลดเป้ารายได้เหลือ 2 พันล้านบาท ยังนิ่วไฮจากปีก่อน เล็งออกสินค้าต่อยอดโต -ทันหุ้น</p>
STEC	<p>STEC เล็งส่งมอบรัฐสภา ยันไม่โดนค่าปรับมีนล.</p> <p>STEC ยันไม่ต้องจ่ายค่าปรับ "รัฐสภาแห่งใหม่" ย้ำทำตามกฎระเบียบ เตรียมส่งมอบโครงการเร็วๆ นี้ ชี้ไม่กระทบต่อผลประกอบการ เผยมีงานในมือสูงกว่า 1 แสนล้านบาท ทயอยรับรู้ต่อเนื่อง ระบุรัฐบาลใหม่เดินทางการประมูลโครงการใหม่ได้ และสานต่อโครงการเดิม เป็นโอกาสกว้างงานเพิ่ม ขณะที่ลุยประมูลงานภาคเอกชนหลายโครงการ ยอมรับรายได้ปีนี้ อาจไม่ถึง 3 หมื่นล้านบาท -ทันหุ้น</p>
GABLE	<p>GABLE คู่ชาอัทแกร่ง แบ็กล็อกแน่น 4 พันล.</p> <p>GABLE ส่งซิกครึ่งปีหลังผลงานโตกว่าครึ่งปีแรก มั่นใจรายได้ปีนี้ตามเป้า 5-15% ชู Backlog ปัจจุบัน 4,107 ล้านบาท เตรียมส่งมอบราว 1,939 ล้านบาท จับมือพันธมิตรลุยเทคโนโลยีด้านสุขภาพเพิ่มรายได้ มองรัฐบาลใหม่ออกนโยบายการแจกเงินดิจิทัล หนุนการเติบโตกลุ่มเทคโนโลยี -ทันหุ้น</p>
ITNS	<p>ITNS ศึกษาแผนร่วมทุน รุกคอลเซ็นเตอร์-ซีเคียว</p> <p>ITNS เล็งผนึกพันธมิตรร่วมทุนต่อยอดธุรกิจ แยมแผนรุกคอลเซ็นเตอร์และสมาร์ทซีเคียวริตี้ ฟากบอสใหญ่ "สมชาย อ่วมกระทุ้ม" ชูอุปกรณ์สื่อสารต้นระบบไอทีโต คอนเฟิร์มรายได้ปีนี้เข้าเป้า 25% ส่วนปีหน้าโตต่อ 20-25% โชว์แบ็กล็อก 400 ล้านบาท -ทันหุ้น</p>
PIMO	<p>PIMO ย่องคุยพาร์ทเนอร์ เดินเกมบุกตลาดต่างแดน</p> <p>PIMO ใส่เกียร์ลุยต่างประเทศเชื่อปี 2567 พัน "วสันต์ อธิโรจนกุล" ชูเจรจาพาร์ทเนอร์ต่อยอดมอเตอร์ BLDC รุกขยายฐานยุโรป อเมริกา คาดซัดเงินไตรมาส 4/2566 ปีมีมาร์จิ้นพุ่ง มองธุรกิจพันจุดต่ำสุด เร่งเครื่องดันสัดส่วนส่งออกทะลุ 60% -ทันหุ้น</p>
TNP	<p>TNP กำลังซื้อพื้นที่มาตรการรัฐหนุนนักท่องเที่ยวฟื้น</p> <p>TNP แยมครึ่งปีหลังโตแกร่ง เร่งเปิดสาขาเพิ่มอีก 3 สาขา หนุนสิ้นปีมี 46 สาขา แยมแผนธุรกิจใหม่ มองหาตัวแทนจำหน่ายเพิ่ม หวังโกยรายได้โตอีก 5% ด้านนโยบายเงินดิจิทัลกระตุ้นกำลังซื้อแต่ละสาขาชัดเจน ส่วนนักท่องเที่ยวเริ่มกลับมาฟื้น -ทันหุ้น</p>

ข่าวเด่นรอบวัน

SCI	<p>SCI ซื้องานกฟผ.เดิมพอร์ต 245 ล้าน ลุ้นประมูลต่อเนื่อง</p> <p>SCI มีข้อขึ้น คิวงานใหม่ของการไฟฟ้าฝ่ายผลิต (กฟผ.) ส่งท้ายไตรมาส 3/2566 มูลค่า 245 ล้านบาท หนุน แม็กบล็อก 1,100 ล้านบาท พร้อมเดินหน้าประมูลงานใหม่อีกเพียบ ต้นผลงานปี 2566 โตต่อเนื่อง –ทันสมัย</p>
SPCG	<p>SPCG ปักหมุดเน็ตซีโรว์ ตั้งเป้าลดคาร์บอน 40%</p> <p>SPCG เซ็นสัญญาซื้อขายไปรับรองการผลิตพลังงานหมุนเวียน ร่วมกับ INNOPOWER 36 โครงการในไทย รวม ขนาด 260 เมกะวัตต์ คาดออก REC ได้ราว 3.7-4 แสน RECs ต่อปี สร้างรายได้กว่า 20 ล้านบาท ในปี 2567 สำหรับ แนวโน้มผลงานปี 2566 มั่นใจเติบโตดีกว่าปีก่อน แมกว่า 14 โครงการหมด Adder รับอานิสงส์ค่าไฟปรับตัวสูง –ทันสมัย</p>
ICHI	<p>ICHI ซาเขียวดันรายได้พุ่ง จัปตา Q3 กำไรสนั่นรอบ 8 ปี</p> <p>ICHI โบรกสองผลงานโตเด่นอีก 3 ไตรมาสข้างหน้า พร้อมคาดกำไรไตรมาส 3/2566 และระดับสูงสุดรอบ 8 ปี ที่ 273 ล้านบาท โต 42% สวนแนวโน้มฤดูฝน พฤติกรรมลูกค้าเปลี่ยน หนุนรายได้จากการขายซาเขียวพร้อมดีมีฟุ้ง –ทันสมัย</p>
MPIC	<p>MPIC ผดห.ไฟเขียวเปลี่ยนชื่อ 'ซาเล็คต้า' มีงานใหญ่จ่อคิวเพียบ</p> <p>ผู้ถือหุ้น MPIC ไฟเขียว เปลี่ยนชื่อใหม่เป็น "บริษัท ซาเล็คต้า" พร้อมใช้ชื่อย่อบนกระดานหุ้น ZAA สร้าง ภาพลักษณ์ที่สามารถจดจำได้ง่ายขึ้นสอดรับธุรกิจเอ็นเตอร์เทนเมนต์แนวใหม่ครบวงจร –ทันสมัย</p>
COCOCO	<p>COCOCO ชูรายได้ปีนี้โต 30% ออเดอร์เงินทะเลักเข้าพอร์ต</p> <p>COCOCO ปักธงรายได้ปี 2566 เติบโต 30% จากปีก่อน ตามออเดอร์เงินทะเลัก ล่าสุด ส่งมอบเครื่องจักรใหม่เสร็จที่ โรงงานที่ จ.ราชบุรี และติดตั้ง Test Run ด้านบีกบอส "ดร.วรวัฒน์ ชื่นปิ่นเกลียว" ลั่นเดินหน้าตามแผนไอพีโอต้นกำลังผลิต ใหม่ล้ำมะพร้าวเพิ่ม และทยอยส่งมอบเครื่องจักร ขยายกำลังการผลิตเป็น 218,000 ต้นต่อปี ในปี 2567 –ทันสมัย</p>
TPCH	<p>TPCH ประกาศขายโรงไฟฟ้า นำเงินลงทุนต่อยอดธุรกิจ</p> <p>TPCH ประกาศขายหุ้น 4 โรงไฟฟ้า ขนาดไม่เกิน 10 เมกะวัตต์ รวมมูลค่า 1.2 พันล้านบาท ให้กับนักลงทุนที่สนใจ ลงทุนในกิจการโรงไฟฟ้า โดยกำหนดให้ผู้ซื้อจะต้องรับไปทั้งภาระหนี้ของกลุ่มบริษัทโรงไฟฟ้า ได้แก่ หนี้ที่มีอยู่กับธนาคาร หวังนำเงินลงทุนเพื่อลงทุนในกิจการโรงไฟฟ้าอื่นๆ ทั้งในประเทศและต่างประเทศ รวมถึงโอกาสในการเข้าถึงลงทุนในกิจการอื่นๆ –ทันสมัย</p>
TEKA	<p>TEKA ครึ่งหลังโต ธุรกิจรับเหมาฟื้น ผุดโครงการใหม่</p> <p>TEKA คาดผลงานครึ่งปีหลังสดใส ตามธุรกิจรับเหมาก่อสร้างผ่านจุดต่ำสุดแล้วตั้งแต่ปี 2565 ล่าสุดรอลุ้นประมูล งานใหญ่ หนุนผลการดำเนินงานมีโอกาสสดใสในครึ่งปีหลัง 2566 –ทันสมัย</p>

NVDR Trading

ประจำวัน 20 กันยายน 2566

NVDR TOP Value		NVDR TOP Value	
Top 25 NVDR Net Buy		Top 25 NVDR Net Sell	
1. BDMS	1,228,274,827	1. CPALL	-685,334,931
2. ADVANC	457,720,607	2. AOT	-259,830,526
3. SCB	270,316,447	3. TOP	-216,777,420
4. PTTEP	103,901,935	4. BBL	-206,402,900
5. TRUE	88,746,626	5. SCC	-178,277,765
6. GPSC	81,323,650	6. KBANK	-150,196,382
7. AMATA	71,689,750	7. GULF	-149,432,737
8. BCP	60,334,175	8. DELTA	-131,916,470
9. MTC	50,318,125	9. PTTGC	-126,718,075
10. PTT	50,207,888	10. SPRC	-102,972,070
11. STEC	49,101,585	11. LH	-102,428,174
12. COM7	39,479,011	12. CRC	-89,530,272
13. GLOBAL	36,625,300	13. INTUCH	-72,209,252
14. EA	32,400,682	14. BTS	-57,046,864
15. TISCO	28,858,088	15. AWC	-44,547,482
16. CBG	27,555,410	16. EGCO	-40,298,310
17. NYT	25,647,907	17. IML	-38,912,798
18. BH	25,542,300	18. SCGP	-37,444,814
19. CK	19,024,493	19. BANPU	-34,757,467
20. ORI	18,569,290	20. OR	-33,573,649
21. WHA	18,040,265	21. BCH	-33,540,405
22. STA	16,574,050	22. KTC	-32,565,400
23. ROJNA	16,351,295	23. HMPRO	-32,104,434
24. MINT	13,331,526	24. RATCH	-31,990,689
25. KCE	12,710,600	25. SAPPE	-29,089,975

NVDR TOP Volume		NVDR TOP Volume	
Top 25 NVDR Net Buy		Top 25 NVDR Net Sell	
1. BDMS	46,832,127	1. LH	-12,725,968
2. PSG	13,180,500	2. SPRC	-11,653,700
3. TRUE	11,798,223	3. AWC	-11,300,302
4. SIRI	7,089,528	4. CPALL	-11,186,225
5. NYT	5,557,901	5. IRPC	-11,126,540
6. STEC	4,976,399	6. JAS	-8,338,997
7. WHA	3,457,601	7. BTS	-7,971,516
8. AMATA	2,820,500	8. RABBIT	-6,651,899
9. SCB	2,456,596	9. XPG	-5,726,200
10. ROJNA	2,389,000	10. BANPU	-4,527,686
11. GLOBAL	2,155,510	11. TOP	-4,479,860
12. ADVANC	2,058,072	12. PTTGC	-3,721,213
13. ORI	1,850,100	13. AOT	-3,719,375
14. ALL	1,780,300	14. SGC	-3,537,100
15. SINO	1,777,808	15. TTA	-3,454,600
16. GPSC	1,719,400	16. GULF	-3,291,208
17. TH	1,596,227	17. SUPER	-3,239,900
18. PTT	1,537,947	18. SABUY	-2,985,424
19. BCP	1,502,400	19. GUNKUL	-2,877,300
20. MTC	1,316,900	20. STGT	-2,856,286
21. BWG	1,287,200	21. BEM	-2,737,400
22. COM7	1,239,278	22. HMPRO	-2,426,998
23. BEAUTY	1,096,200	23. CRC	-2,293,223
24. KCG	1,009,700	24. MENA	-2,240,000
25. STA	997,100	25. BEC	-2,215,800

ยอดสะสม 5 วันย้อนหลัง 14 กันยายน - 20 กันยายน 2566

NVDR TOP Value		NVDR TOP Value	
Top 25 NVDR Net Buy		Top 25 NVDR Net Sell	
1. PTTEP	2,996,928,145	1. CPALL	-955,012,008
2. BDMS	1,439,697,039	2. KBANK	-896,535,067
3. ADVANC	1,022,673,214	3. BBL	-829,234,518
4. PTT	501,107,734	4. AOT	-693,644,802
5. HANA	487,052,548	5. CRC	-643,515,280
6. BGRIM	354,655,338	6. LH	-451,510,365
7. TRUE	337,774,688	7. TOP	-325,448,193
8. BCP	294,301,523	8. RATCH	-316,068,384
9. GPSC	226,766,719	9. MINT	-313,470,846
10. WHA	200,832,063	10. EGCO	-246,917,738
11. GLOBAL	155,392,086	11. SAWAD	-242,600,355
12. VIBHA	148,431,618	12. HMPRO	-238,591,157
13. JMT	142,498,825	13. PTTGC	-230,679,025
14. STEC	129,142,095	14. AWC	-226,074,292
15. KTB	120,975,116	15. SCC	-217,245,383
16. KCE	115,432,498	16. GULF	-193,826,427
17. TISCO	114,238,050	17. SPRC	-144,355,267
18. ROJNA	98,901,461	18. IML	-138,096,617
19. CPF	98,170,104	19. DELTA	-137,848,144
20. BCH	97,900,767	20. SISB	-129,064,700
21. AMATA	94,341,694	21. BTS	-118,023,427
22. STA	80,124,932	22. SIRI	-113,860,768
23. BEM	77,389,633	23. SABUY	-105,874,389
24. BH	62,373,448	24. CBG	-100,973,869
25. TIDLOR	58,171,726	25. TTW	-91,152,519

NVDR TOP Volume		NVDR TOP Volume	
Top 25 NVDR Net Buy		Top 25 NVDR Net Sell	
1. VIBHA	62,124,726	1. AKS	-93,290,800
2. BDMS	54,853,802	2. SIRI	-60,635,982
3. TRUE	46,117,168	3. AWC	-56,087,490
4. PSG	38,736,905	4. LH	-55,597,293
5. WHA	38,496,026	5. IRPC	-42,343,228
6. TTB	32,822,149	6. SUPER	-19,173,740
7. PTTEP	17,837,898	7. VGI	-19,069,593
8. PTT	14,935,754	8. HMPRO	-17,998,257
9. ROJNA	14,156,796	9. BTS	-16,374,564
10. STEC	12,377,299	10. SPRC	-16,356,504
11. BGRIM	11,307,866	11. CRC	-16,278,034
12. NYT	10,889,902	12. CPALL	-15,400,042
13. GLOBAL	8,850,065	13. SABUY	-13,275,225
14. BEM	8,812,253	14. BANPU	-11,687,644
15. HANA	8,145,543	15. TTW	-10,120,358
16. BCP	7,297,813	16. MINT	-9,909,621
17. KTB	6,379,197	17. AOT	-9,818,145
18. JAS	6,169,406	18. RATCH	-9,639,368
19. BCH	5,018,901	19. DCC	-9,147,979
20. STA	4,852,948	20. CIG	-8,312,400
21. BYD	4,752,387	21. AAV	-7,995,420
22. GPSC	4,695,521	22. SC	-7,903,974
23. ADVANC	4,586,953	23. QH	-7,778,941
24. GTV	4,536,300	24. KBANK	-6,998,984
25. CPF	4,466,773	25. PTTGC	-6,713,938

ข้อมูลแบบรายงานการเปลี่ยนแปลงการถือหลักทรัพย์ของผู้บริหาร (แบบ 59) Change by Management

Date of report		20 September, 2023		Source : กลต. (SEC)			
ชื่อบริษัท	ชื่อผู้บริหาร	วิธีการได้มา/จำหน่าย	ประเภทหลักทรัพย์	วันที่ได้มา/จำหน่าย	จำนวน	ราคา	
ASN	นาย รุ่งเรือง สัมฤทธิ์ทรัพย์	ซื้อ	หุ้นสามัญ	19/09/2566	1,000	2.56	
BOFFICE	นาง ประพัทธ์ บุรี	ซื้อ	หน่วยทรัสต์	19/09/2566	20,000	5.40	
BOFFICE	นาง ประพัทธ์ บุรี	ซื้อ	หน่วยทรัสต์	19/09/2566	20,000	5.40	
EP	นาย ยุทธ ชินสุภคกุล	ซื้อ	หุ้นสามัญ	19/09/2566	2,000	3.02	
FVC	นาย วิจิตร เดชะเกษม	ซื้อ	หุ้นสามัญ	19/09/2566	100,000	0.91	
HTC	นาย ปกรณ์ สุขุม	ซื้อ	หุ้นสามัญ	20/09/2566	116,000	17.30	
HTC	นาย ปกรณ์ สุขุม	ซื้อ	หุ้นสามัญ	20/09/2566	116,000	17.30	
							Revoked by Reporter
KCG	นาย ทรงธรรม เพียรพัฒนาวิทย์	ซื้อ	หุ้นสามัญ	18/09/2566	13,000	10.71	
KCG	นาย ทรงธรรม เพียรพัฒนาวิทย์	ซื้อ	หุ้นสามัญ	18/09/2566	10,000	10.65	
							Revoked by Reporter
KCG	นาย ทรงธรรม เพียรพัฒนาวิทย์	ซื้อ	หุ้นสามัญ	18/09/2566	10,000	10.65	
							Revoked by Reporter
KCG	นาย ทรงธรรม เพียรพัฒนาวิทย์	ซื้อ	หุ้นสามัญ	19/09/2566	5,000	10.50	
KCG	นาย ทรงธรรม เพียรพัฒนาวิทย์	ซื้อ	หุ้นสามัญ	19/09/2566	4,000	10.50	
KCG	นาย ทรงธรรม เพียรพัฒนาวิทย์	ซื้อ	หุ้นสามัญ	19/09/2566	4,000	10.50	
							Revoked by Reporter
KCG	นาย ทรงธรรม เพียรพัฒนาวิทย์	ซื้อ	หุ้นสามัญ	19/09/2566	5,000	10.50	
							Revoked by Reporter
KCG	นาย ทรงธรรม เพียรพัฒนาวิทย์	ซื้อ	หุ้นสามัญ	19/09/2566	5,000	10.50	
							Revoked by Reporter
KCG	นาย ทรงธรรม เพียรพัฒนาวิทย์	ซื้อ	หุ้นสามัญ	19/09/2566	4,000	10.50	
							Revoked by Reporter
KCG	นาย ทรงธรรม เพียรพัฒนาวิทย์	ซื้อ	หุ้นสามัญ	19/09/2566	5,000	10.50	
							Revoked by Reporter
KCG	นาย ทรงธรรม เพียรพัฒนาวิทย์	ซื้อ	หุ้นสามัญ	18/09/2566	10,000	10.65	
MEGA	นาย ต่อ สันติศิริ	ซื้อ	หุ้นสามัญ	20/09/2566	5,000	44.25	
							Revoked by Reporter
PG	นาย พิรนาถ โชควัฒนา	ซื้อ	หุ้นสามัญ	19/09/2566	500	8.35	
PG	นาง กิตยาภรณ์ ชัยถาวรเสถียร	ซื้อ	หุ้นสามัญ	19/09/2566	8,900	8.45	
SFLEX	นาย ปรินทร์ธรรม์ อภิธนาศรีวงศ์	ซื้อ	หุ้นสามัญ	19/09/2566	100,000	3.32	
TSTE	นาย ประภาส ชูติมาวรินทร์	ซื้อ	หุ้นสามัญ	19/09/2566	5,600	9.76	
UTP	นาย มงคล มังกรกนก	ซื้อ	หุ้นสามัญ	19/09/2566	46,700	11.90	
GFC	ว่าที่ ร้อยตรี วรวิศว์ น้าขาว	ขาย	หุ้นสามัญ	15/09/2566	5,000	11.80	
GFC	ว่าที่ ร้อยตรี วรวิศว์ น้าขาว	ขาย	หุ้นสามัญ	18/09/2566	15,000	12.25	
JMT	นาย เรืองชัย อิงคภากร	ขาย	หุ้นสามัญ	19/09/2566	4,500	46.50	
MICRO	นาย ปรีดา ไอรรมณีรัตน์	ขาย	หุ้นสามัญ	18/09/2566	150,000	2.97	
PQS	นาย อนุเชษฐ แสนโคตร	ขาย	หุ้นสามัญ	21/08/2566	90,000	2.98	
PQS	นาย อนุเชษฐ แสนโคตร	ขาย	หุ้นสามัญ	21/08/2566	10,000	3.00	
PQS	นาย อนุเชษฐ แสนโคตร	ขาย	หุ้นสามัญ	19/09/2566	50,000	3.02	
PQS	นาย อนุเชษฐ แสนโคตร	ขาย	หุ้นสามัญ	30/08/2566	50,000	3.20	
PQS	นาย อนุเชษฐ แสนโคตร	ขาย	หุ้นสามัญ	24/08/2566	50,000	3.12	
SVT	นาง อากัสรา ภาณุพัฒนา	ขาย	หุ้นสามัญ	13/09/2566	120,000	2.84	
SVT	นาง อากัสรา ภาณุพัฒนา	ขาย	หุ้นสามัญ	13/09/2566	100,000	2.82	
SVT	นาง อากัสรา ภาณุพัฒนา	ขาย	หุ้นสามัญ	13/09/2566	100,000	2.86	

ข้อมูลการขายชอร์ต

20-Sep-2023

หลักทรัพย์	ปริมาณหุ้นที่ขายชอร์ต (หุ้น)	มูลค่าการขายชอร์ต (บาท)	%ปริมาณการขายชอร์ต	%มูลค่าการขายชอร์ต
1 BTS-R	7980700	57,113,185.00	34.7	34.71
2 TPIPL	1311800	1,958,122.00	30.82	30.96
3 BJC-R	630300	20,234,825.00	29.96	30.02
4 BKI	4500	1,417,500.00	28.48	28.49
5 KGI	335200	1,521,808.00	25.16	25.1
6 AUCT	284300	2,913,560.00	24.21	24.44
7 TVO	101300	2,309,640.00	24.01	24.01
8 EGCO-R	286800	35,970,100.00	23.16	23.16
9 AIT	337800	1,600,388.00	23	23
10 TIPH	52600	2,085,600.00	22.67	22.68
11 TSTH	416600	368,436.00	22.42	22.57
12 DELTA-R	1130500	119,239,200.00	22.13	22.1
13 THG-R	102900	6,895,250.00	20.56	20.61
14 GUNKUL-R	5480100	18,820,712.00	20.47	20.44
15 CRC-R	2104700	82,084,425.00	20.04	20.02
16 STPI	295500	1,074,476.00	19.24	19.47
17 SPRC-R	9073900	80,096,815.00	18.98	19.01
18 ITD	975300	1,357,981.00	18.46	18.48
19 GULF-R	3534200	160,697,900.00	18.43	18.43
20 TPIPP	420100	1,395,320.00	18.39	18.38
21 AH	216500	7,668,750.00	18.11	18.17
22 CPAXT-R	1093800	36,205,900.00	18.04	18.01
23 SCC-R	572900	173,548,700.00	17.93	17.92
24 TKS	114000	972,940.00	17.52	17.54
25 KTC-R	562900	25,897,100.00	17.51	17.49
26 LANNA	174900	2,753,610.00	17.43	17.45
27 IRPC-R	12053500	25,154,696.00	17.35	17.33
28 CKP-R	847600	2,900,720.00	17.25	17.24
29 AMATA	1318500	33,457,100.00	16.65	16.63
30 BEC-R	1132100	8,832,085.00	16.26	16.19
31 BAFS-R	91800	2,570,400.00	16.11	16.14
32 CHG	3936200	12,616,588.00	15.86	15.88
33 TVO-R	66800	1,523,040.00	15.83	15.83
34 AEONTS-R	19000	3,073,800.00	15.81	15.8
35 BPP	115000	1,610,000.00	15.64	15.65
36 BAM	1913600	20,584,480.00	15.44	15.54
37 S-R	600400	666,442.00	15.49	15.52
38 MINT	2962600	91,751,675.00	15.46	15.5
39 TLI	1345700	17,732,280.00	15.29	15.28
40 INTUCH-R	646900	47,569,950.00	15.25	15.25
41 BANPU	11634000	89,100,070.00	15.11	15.09
42 BGRIM-R	1560900	47,902,425.00	15.09	15.06
43 SISB-R	490200	16,823,225.00	14.66	14.68
44 BEM	2803700	24,157,230.00	14.48	14.5
45 RATCH-R	409400	13,120,125.00	14.28	14.26

หลักทรัพย์	ปริมาณหุ้นที่ขายชอร์ต (หุ้น)	มูลค่าการขายชอร์ต (บาท)	%ปริมาณการขายชอร์ต	%มูลค่าการขายชอร์ต
46 CPN-R	735700	47,748,850.00	14.09	14.09
47 AOT-R	4677500	326,720,825.00	14.04	14.04
48 CPALL-R	5510100	337,624,100.00	13.91	13.93
49 TOP-R	2237500	108,247,900.00	13.85	13.84
50 OR	6249800	118,710,050.00	13.62	13.65
51 PTTGC-R	4108600	139,418,350.00	13.51	13.54
52 AGE	44800	97,884.00	13.48	13.5
53 BCPG	511200	5,116,130.00	13.2	13.22
54 EA-R	1763200	99,374,625.00	13.16	13.17
55 ADVANC	815800	182,386,400.00	12.55	12.6
56 SAWAD-R	689300	30,948,075.00	12.22	12.22
57 BJC	255100	8,228,125.00	12.13	12.21
58 KSL	857200	2,543,286.00	12.16	12.13
59 TQM	83200	2,724,375.00	12.1	12.06
60 COM7	1370100	44,101,625.00	11.52	11.59
61 KEX-R	104100	802,320.00	11.24	11.25
62 TCAP-R	120300	5,876,600.00	11.23	11.23
63 RBF-R	180900	2,026,080.00	10.89	10.91
64 RS	46600	699,000.00	10.84	10.87
65 TPIPP-R	247500	821,700.00	10.83	10.82
66 EKH	272900	2,169,555.00	10.74	10.77
67 DUSIT	110700	1,150,710.00	10.7	10.74
68 STA-R	1081400	18,046,420.00	10.69	10.72
69 IRPC	7234700	15,166,284.00	10.41	10.45
70 OSP	577900	15,802,275.00	10.37	10.43
71 PLANB-R	854400	7,559,215.00	10.39	10.4
72 EPG-R	173100	1,151,990.00	10.29	10.3
73 SC	1037400	4,359,580.00	10.16	10.23
74 TTB	19438200	33,289,322.00	10.15	10.19
75 SAK	42900	212,060.00	10.09	10.11
76 CPF	4012600	81,818,880.00	9.98	9.97
77 MAJOR-R	307600	4,076,770.00	9.83	9.8
78 JR	9100	50,050.00	9.77	9.75
79 SUPER	2176200	1,044,576.00	9.75	9.74
80 PTG-R	1694000	16,095,580.00	9.58	9.64
81 KKP	257300	14,219,825.00	9.57	9.56
82 BEC	668200	5,213,210.00	9.6	9.56
83 AWC-R	8046600	31,768,662.00	9.5	9.52
84 THANI-R	568100	1,782,652.00	9.5	9.51
85 SCGP	757600	29,426,075.00	9.51	9.5
86 BH	216300	55,932,800.00	9.39	9.42
87 PR9	53100	908,010.00	9.4	9.41
88 CPF-R	3782700	77,095,030.00	9.41	9.39
89 MEGA-R	158600	6,980,950.00	9.32	9.35
90 RATCH	265500	8,561,950.00	9.26	9.3

หมายเหตุ :- %ปริมาณและมูลค่าการขายชอร์ต เปรียบเทียบกับปริมาณและมูลค่าการซื้อขายแบบ AOM

- " -R " ข้อมูลธุรกรรมขายชอร์ตในเอ็นวีซีอาร์

Source:SETSMART

Equity Index Futures - Trading Volume

20 September 2023

Volume, OI: Contracts

	Foreign Investor		Local Institutions		Local Investor		Total	
	Volume	%	Volume	%	Volume	%	Volume	OI
Long	106,665	36.71%	49,871	17.17%	133,998	46.12%		
Short	136,816	47.09%	49,666	17.09%	104,052	35.81%		
Net	-30,151	-	205	-	29,946	-	290,534	721,080

21 August 2023 - 20 September 2023 (1 Month)

Volume, OI: Contracts

	Foreign Investor		Local Institutions		Local Investor		Total	
	Volume	%	Volume	%	Volume	%	Volume	OI
Long	1,975,767	39.08%	725,874	14.36%	2,353,936	46.56%		
Short	2,049,531	40.54%	731,422	14.47%	2,274,624	44.99%		
Net	-73,764	-	-5,548	-	79,312	-	5,055,577	721,080

3 January 2023 - 20 September 2023 (YTD)

	Foreign Investor		Local Institutions		Local Investor		Total	
	Volume	%	Volume	%	Volume	%	Volume	OI
Long	16,883,922	39.09%	6,687,635	15.48%	19,617,315	45.42%		
Short	17,132,874	39.67%	6,634,772	15.36%	19,421,226	44.97%		
Net	-248,952	-	52,863	-	196,089	-	43,188,872	721,080

Source: SETSMART

Rights & Benefits

September

September									
Monday		Tuesday		Wednesday		Thursday		Friday	
								01-Sep	
								CPTCF-XN@0.1735 EGATIF-XD@0.0531 EGATIF-XN@0.15 KBSPIF-XD@0.231 RATCH-XD@0.8 TFFIF-XD@0.1009 TIF1-XD@0.125 TTLPF-XD@0.441	
04-Sep		05-Sep		06-Sep		07-Sep		08-Sep	
BCPG-XD@0.1 DRT-XD@0.26 HPF-XD@0.11 LANNA-XD@1.1 M-II-XD@0.155 MNIT-XD@0.025 MNIT2-XD@0.17 MNIT2-XN@0.7 MNRF-XN@0.18 MNRF-XD@0.1 M-STCR-XD@0.1 PB-XD@0.86	CTARAF-XN@0.128 GAHREIT-XD@0.3 GROREIT-XD@0.29 KPNPF-XN@0.04 MJLF-XD@0.127 MST-XD@0.37 TTW-XD@0.3	BANPU-V6-XE 1:1@7.5 BAY-XD@0.4 BBL-XD@2 BCP-XD@0.5 CWT-V6-XE 1:1@3.5 DIMET-W4-XE 1:1.0677@0.4683 EVER-W4-XE 1:1@1 GPSC-XD@0.3 IP-W1-XE 1:1.045@23.915 KKP-XD@1.25 NVA80X-XD@0 OR-XD@0.25 TISCO-XD@2 TISCO-P-XD@2	NETEASE80-XD@0 TCP-XD@0.65	BPP-XD@0.4 SSPF-XD@0.1169					
11-Sep		12-Sep		13-Sep		14-Sep		15-Sep	
PINGAN80-XD@0 SUSCO-XD@0.2	BANPU-XD@0.25 BDMS-XD@0.35 HMPRO-XD@0.18	EASTW-XD@0.05 KBANK-XD@0.5 SCB-XD@2.5 TIPH-XD@0.5 TPIPL-XD@0.03 TRIPP-XD@0.12	EGCO-XD@3.25						
18-Sep		19-Sep		20-Sep		21-Sep		22-Sep	
		EMC-V6-XE 1:1@0.15	MBK-XD@0.4 SRIPANWA-XD@0.1792					PRG-XD@0.3	
25-Sep		26-Sep		27-Sep		28-Sep		29-Sep	
LHHOTEL-XR 0:0@0 WICE-XB@25779816			BCPG-W2-XE 1:1@8 ENGY-XD@0.05 JCKH-XR 1:2.75@0.03 JCKH-XW 3:1					INSET-W1-XE 1:1@2	

Remark *ND - No Dividend, XD - Cash Dividend, XD(ST) - Stock Dividend, XR - Rights for Common, XW - Rights for Warrant, XT - Rights for Transferable Subscription Right, XN - Capital Return, XB - Pre-emptive = Pre-emptive Rights

SOURCES: Stock Exchange of Thailand (SET)

Rights & Benefits

October

Monday	Tuesday	Wednesday	Thursday	Friday
02-Oct	03-Oct	04-Oct	05-Oct	06-Oct
LHHOTEL-XD@0.3	META-XR 10.3@0.24	RS-XD@0.6 WAVE-W2-XE 1:4.49@0.156		META-W6-XE 1:1@1
09-Oct	10-Oct	11-Oct	12-Oct	13-Oct
CHAYO-XD(SD)50:1 CHAYO-XD@0.00111	CCET-XR 1:0.7863@0			
16-Oct	17-Oct	18-Oct	19-Oct	20-Oct
	JCK-XR 1:1@0.3	BWG-W6-XE 1:1@1		CV-XR 1:2@1 CV-XW2:1 MBK-W1-XE 1:1.1396@2.6326
23-Oct	24-Oct	25-Oct	26-Oct	27-Oct
30-Oct	31-Oct			
ALPHAX-XR 1:1@0.25 B-XW 3:1				

Remark *ND - No Dividend, XD - Cash Dividend, XD(ST) - Stock Dividend, XR - Rights for Common, XW - Rights for Warrant, XT - Rights for Transferable Subscription Right, XN - Capital Return, XB- Pre-emptive = Pre-emptive Rights

SOURCES: Stock Exchange of Thailand (SET)

Share Listing

September-2023

Monday	Tuesday	Wednesday	Thursday	Friday
				01-Sep
04-Sep	05-Sep	06-Sep	07-Sep	08-Sep
Share Listing TEAMG - 22,400 Shares		Share Listing SDC - 44,444 M Shares SIRI - 10,000 M Shares	Share Listing META - 907 Shares	
11-Sep	12-Sep	13-Sep	14-Sep	15-Sep
Share Listing ALL - 86,117 M Shares CMR - 48,000 M Shares SDC - 63,492 M Shares	Share Listing AKS - 12 Shares W - 156,200 M Shares	New Listing GFC - 220 M Shares MAI/Services,IPO Pr. (Bt): 7.00 Share Listing SC - 1,015 M Shares	New Listing COCOCO - 1,470 M Shares SET/Food & Bev.,IPO Pr. (Bt): 5.50 Share Listing ALPHAX - 650 M Shares BC - 81 Shares GCAP - 3,875 M Shares MACO - 4,056 Shares	Share Listing TRU - 1,223 M Shares
18-Sep	19-Sep	20-Sep	21-Sep	22-Sep
	Share Listing JCKH - 1,617,531 M Shares	New Listing SINO - 1,040 M Shares SET/Services,IPO Pr. (Bt): 1.40 Share Listing PRG - 39,131 Shares	Share Listing INET - 910,000 Shares MBK - 5,773 M Shares	
25-Sep	26-Sep	27-Sep	28-Sep	29-Sep

	Units	20-Sep-23	(%)	WTD	(%)	MTD	(%)	QTD	(%)	YTD	(%)
Refinery & Oil											
Dubai	USD/barrel	94.70	-0.7%	95.36	1.3%	92.93	7.3%	85.91	10.7%	80.83	-16.7%
Brent	USD/barrel	95.67	-1.2%	93.84	2.4%	93.25	8.2%	85.64	9.7%	81.55	-19.5%
Nymex	USD/barrel	89.66	-0.9%	90.01	1.7%	88.06	9.4%	80.56	11.4%	75.69	-4.6%
Jet Oil	USD/barrel	117.74	0.2%	118.08	-1.5%	117.00	2.8%	109.17	18.7%	102.12	-17.8%
Jet - Dubai Spread	USD/barrel	23.04	4.0%	22.72	-11.7%	24.07	-11.6%	23.26	62.3%	21.29	-21.7%
Diesel	USD/barrel	121.23	0.1%	121.62	-1.2%	120.00	3.5%	110.83	21.4%	102.36	-20.3%
Diesel - Dubai Spread	USD/barrel	26.53	3.0%	26.26	-9.1%	27.07	-7.6%	24.92	82.3%	21.53	-31.3%
Gasoline	USD/barrel	101.96	-2.6%	103.99	1.1%	101.13	2.6%	96.81	9.5%	93.11	-15.1%
Gasoline-Dubai Spread	USD/barrel	7.26	-21.6%	8.63	-0.9%	8.20	-31.6%	10.90	0.9%	12.28	-3.3%
Fuel Oil	USD/barrel	78.66	-0.8%	79.53	-1.9%	79.62	1.8%	76.07	14.1%	68.15	-13.3%
FO - Dubai Spread	USD/barrel	(16.04)	-0.4%	(15.83)	21.2%	(13.31)	58.0%	(9.84)	-10.3%	(12.68)	-31.3%
Natural Gas	USD/MMBtu	2.73	-4.0%	2.76	3.0%	2.68	-2.5%	2.72	2.2%	2.88	-37.9%
NA Spot LPG Propane	US cent/gal	71.40	-3.3%	74.95	-3.7%	75.66	10.9%	68.66	2.0%	72.75	-34.7%
NA Spot LPG Normal Butane	US cent/gal	70.50	-85.2%	74.40	-84.5%	76.24	-84.4%	60.77	-88.8%	78.09	-87.0%

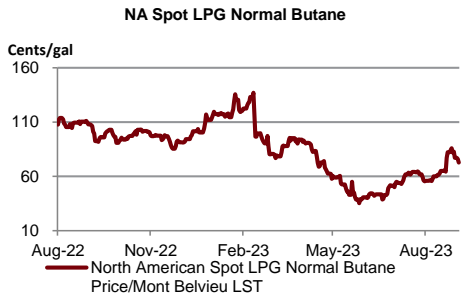
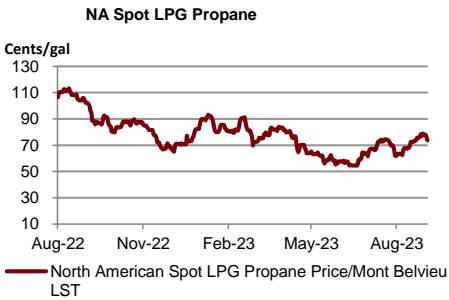
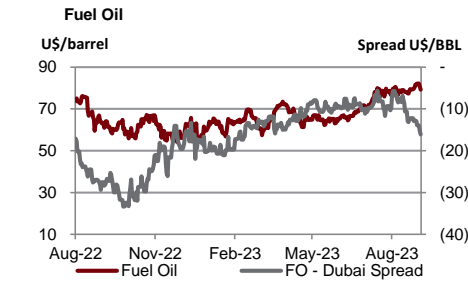
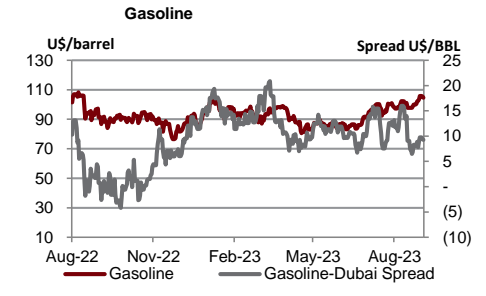
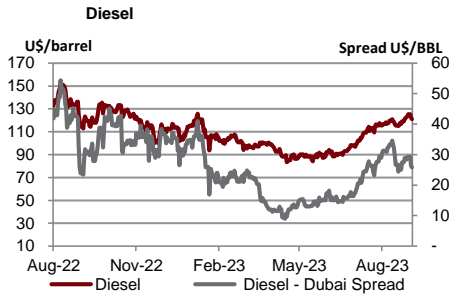
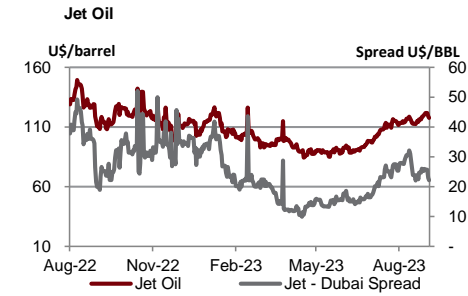
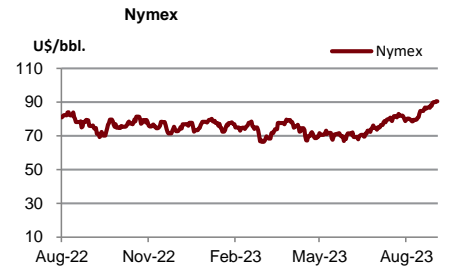
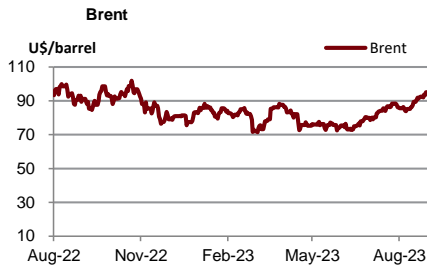
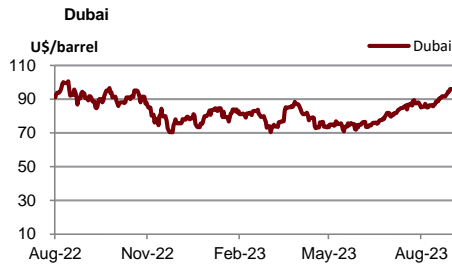

Source : Bloomberg

	Units	20-Sep-23	(%)	WTD	(%)	MTD	(%)	QTD	(%)	YTD	(%)
Soft Commodities											
Sugar #11 (World)	USd/lb.	27.15	-2.1%	27	1.6%	26.93	10.1%	24.93	2.4%	22.75	29.7%
Corn	USd/bu.	482.25	1.3%	477	-0.7%	481.13	-1.8%	499.13	-8.1%	542.50	-9.9%
Wheat Future(Cbt)	USd/bu.	588.75	0.8%	588	-0.9%	594.63	-7.1%	651.88	-4.6%	701.19	-19.7%
Soybean Future	USd/bu.	1,320.00	0.3%	1,317	-2.6%	1,350.13	0.5%	1,356.06	7.7%	1,322.38	-1.7%
Soybean Meal	USD/T.	395.10	1.5%	391	-1.8%	396.51	-0.2%	399.28	1.2%	402.38	7.3%
Palm Oil	MYR/metric tonne	3,630.00	0.0%	3,662	-0.6%	3,744.38	-1.4%	3,819.18	-0.5%	3,893.74	-24.0%
SHFE Natural Rubber	CNY/MT	14,175.00	-0.6%	14,176	-0.7%	14,191.70	8.9%	13,368.40	6.7%	12,804.40	-4.4%

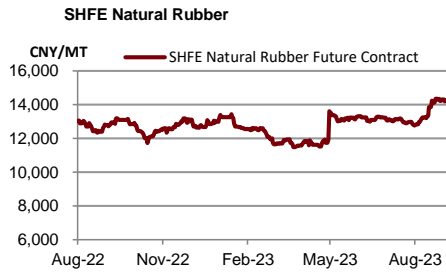
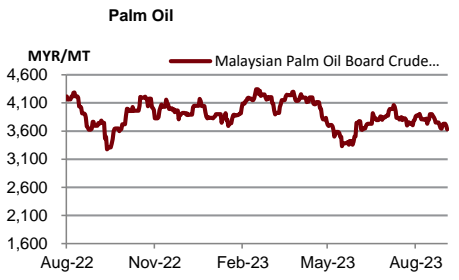
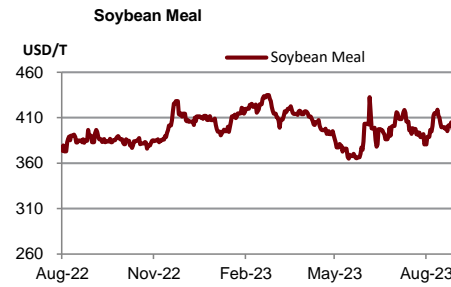
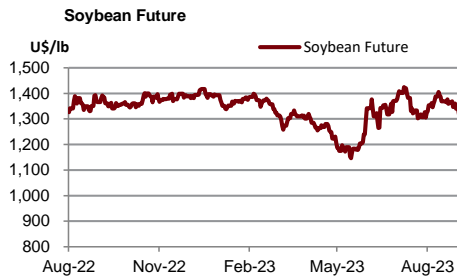
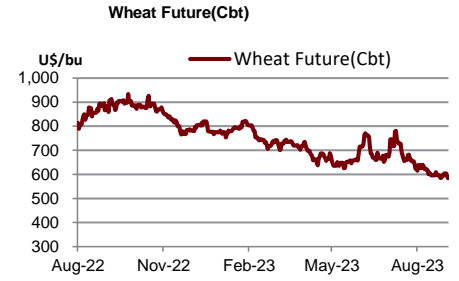
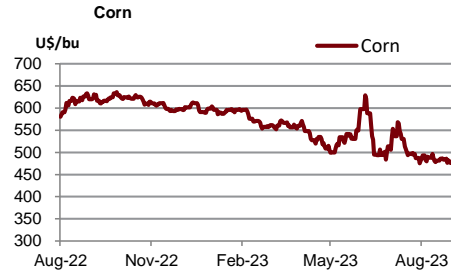
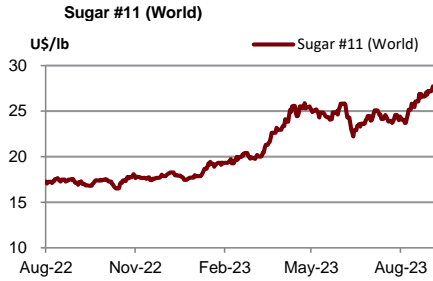

Source : Bloomberg

Shipping	Units	20-Sep-23	(%)	WTD	(%)	MTD	(%)	QTD	(%)	YTD	(%)
Baltic Dry Index (BDI)	USD	1,526.00	0.0%	1,483	14.9%	1,234	7.3%	1,128	-14.1%	1,148	-40.6%
Baltic Supramax Index (BSI)	USD	1,286.00	0.0%	1,263	9.1%	1,113	38.3%	852	-12.9%	920	-54.3%
Baltic Clean Tanker Index (BCTI)	USD	847.00	0.0%	848	4.5%	804	8.1%	710	-2.9%	791	-35.7%
Baltic Dirty Tanker Index (BDTI)	USD	749.00	0.0%	746	2.8%	728	-8.8%	834	-28.0%	1,144	-17.7%

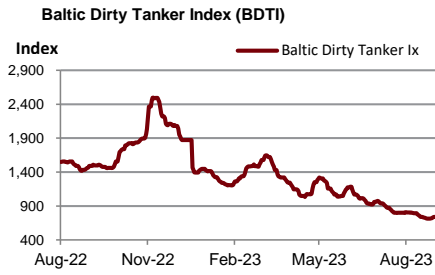
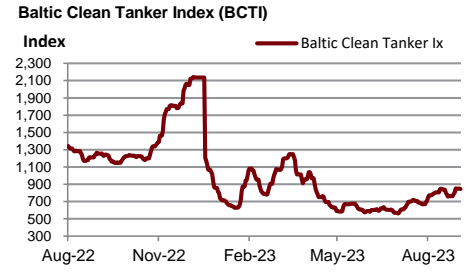
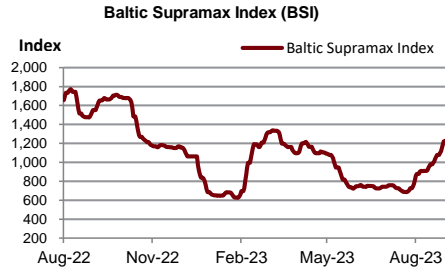
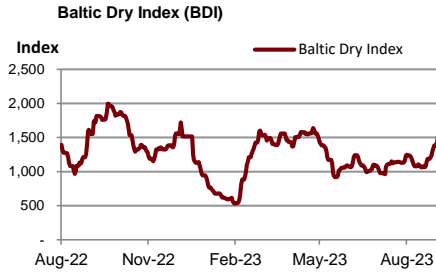

Source : Bloomberg

Metal	Units	20-Sep-23	(%)	WTD	(%)	MTD	(%)	QTD	(%)	YTD	(%)
Lme Aluminum Spot (\$)	USD/MT	2,213.99	1.8%	2,188	1.1%	2,166	1.4%	2,152	-4.8%	2,276	-15.7%
Lme Alum Aly Spot (\$)	USD/MT	1,500.00	0.0%	1,500	0.0%	1,497	-6.6%	1,655	-15.1%	1,898	-8.2%
Lme Nasaac Spot (\$)	USD/MT	2,320.75	0.0%	2,321	0.0%	2,351	-2.0%	2,392	-2.8%	2,371	-9.1%
Lme Copper Spot (\$)	USD/MT	8,281.50	0.6%	8,272	-1.2%	8,355	0.1%	8,398	-0.7%	8,611	-2.2%
Lme Lead Spot (\$)	USD/MT	2,215.00	-0.8%	2,242	-1.8%	2,273	5.6%	2,167	2.3%	2,140	-0.4%
Lme Nickel Spot (\$)	USD/MT	19,326.00	-1.8%	19,538	-1.9%	20,085	-1.7%	20,592	-7.6%	23,054	-10.0%
Lme Tin Spot (\$)	USD/MT	25,842.00	0.1%	25,862	1.5%	25,717	-1.4%	26,970	2.8%	26,472	-15.1%
Gold Spot \$/Oz	USD/t oz.	1,930.30	-0.1%	1,931	0.8%	1,925	0.3%	1,931	-2.3%	1,933	7.3%
Thailand Gold Bar Buying Prices	THB/15.244 grams	32,800.00	0.3%	32,275	0.1%	32,309	1.8%	31,920	-0.7%	31,424	5.6%
Thailand Gold Bar Selling Price	THB/15.244 grams	32,900.00	0.3%	32,375	0.1%	32,409	1.8%	32,020	-0.7%	31,524	5.6%
Thailand Gold Ornament Buying Price	THB/15.16 grams	32,215.00	0.3%	31,695	0.1%	31,727	1.8%	31,346	-0.7%	30,859	5.6%
Thailand Gold Ornament Selling Price	THB/15.16 grams	33,400.00	0.3%	32,875	0.1%	32,909	1.8%	32,520	-0.7%	32,024	5.5%

Lme Aluminum Spot (\$)

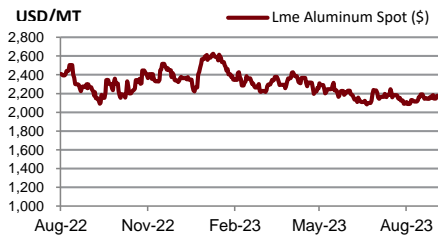

Lme Alum Aly Spot (\$)

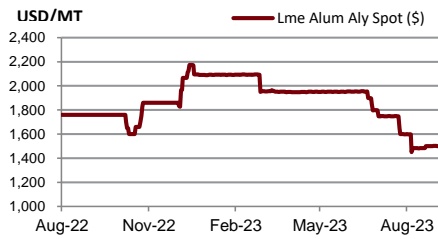

Lme Nasaac Spot (\$)

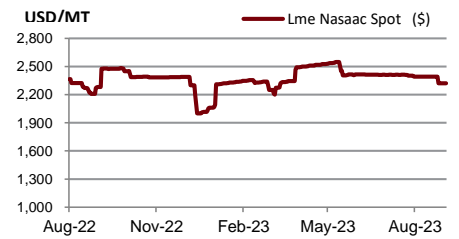

Lme Copper Spot (\$)

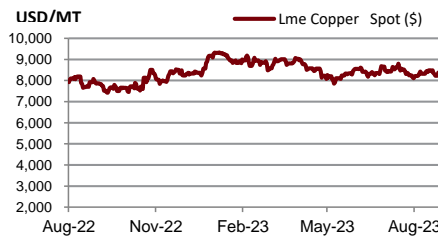

Lme Lead Spot (\$)

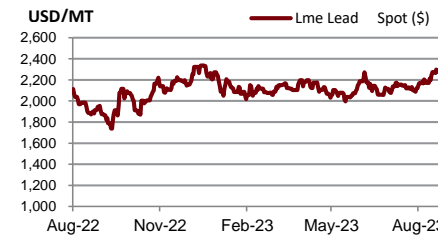

Lme Nickel Spot (\$)

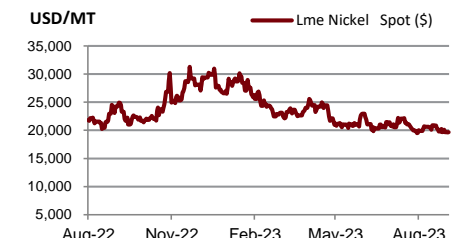

Lme Tin Spot (\$)

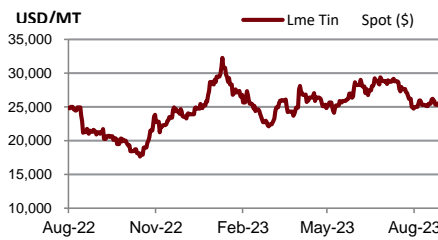

Gold Spot \$/Oz

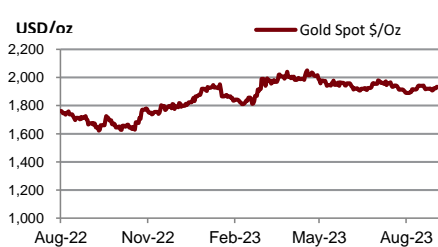

DISCLAIMER

การเสนอคำแนะนำ ข้อมูลบทวิเคราะห์ และการคาดการณ์ รวมทั้งการแสดงความคิดเห็นที่ปรากฏอยู่ในรายงานฉบับนี้ จัดทำขึ้นบนพื้นฐานของแหล่งข้อมูลที่ดีที่สุดที่ได้รับมา และพิจารณาเห็นว่าน่าเชื่อถือ แต่ทั้งนี้ทางบริษัทหลักทรัพย์ ซีจีเอส-ซีไอเอ็มบี (ประเทศไทย) จำกัด ไม่อาจรับรองความถูกต้องและความสมบูรณ์ของข้อมูลดังกล่าว ความเห็นที่แสดงไว้ในรายงานฉบับนี้ไม่ถือว่าการเสนอแนะหรือการชี้ชวนให้ซื้อหรือขายหลักทรัพย์ การนำไปใช้ซึ่งข้อมูล บทวิเคราะห์และการคาดการณ์ทั้งหลายที่ปรากฏอยู่ในรายงานฉบับนี้เป็นกรณำไปใช้โดยให้ผู้ใช้ยอมรับความเสี่ยงและเป็นดุลยพินิจของผู้ใช้แต่ผู้เดียว

คำนิยามของ RECOMMENDATION (คำแนะนำการลงทุน)

คำแนะนำในหุ้น

ADD: ในกรณีผลตอบแทนของหุ้นที่คาดการณ์มากกว่า 10% ในช่วงเวลา 12 เดือนข้างหน้า

HOLD: ในกรณีผลตอบแทนของหุ้นที่คาดการณ์อยู่ระหว่าง 0% ถึง 10% ในช่วงเวลา 12 เดือนข้างหน้า

REDUCE: ในกรณีผลตอบแทนของหุ้นที่คาดการณ์น้อยกว่า 0% ในช่วงเวลา 12 เดือนข้างหน้า

คำแนะนำในภาคอุตสาหกรรม

OVERWEIGHT: ในกรณีที่บริษัทจำนวนมากในอุตสาหกรรมที่คาดการณ์ว่ามีผลตอบแทนมากกว่า 10% ในช่วงเวลา 12 เดือนข้างหน้า

NEUTRAL: ในกรณีที่บริษัทจำนวนมากในอุตสาหกรรมที่คาดการณ์ว่ามีผลตอบแทนอยู่ระหว่าง 0% ถึง 10% ในช่วงเวลา 12 เดือนข้างหน้า

UNDERWEIGHT: ในกรณีที่บริษัทจำนวนมากในอุตสาหกรรมที่คาดการณ์ว่ามีผลตอบแทนน้อยกว่า 0% ในช่วงเวลา 12 เดือนข้างหน้า

รายงานการประเมินการกำกับดูแลกิจการ (CGR)

การเปิดเผยผลการสำรวจของสมาคมส่งเสริมสถาบันกรรมการบริษัทไทย (IOD) ในเรื่องการกำกับดูแลกิจการ (Corporate Governance) นี้เป็นการดำเนินการตามนโยบายของสำนักงานคณะกรรมการกำกับหลักทรัพย์และตลาดหลักทรัพย์ โดยการสำรวจของ IOD เป็นการสำรวจและประเมินจากข้อมูลของบริษัทจดทะเบียนในตลาดหลักทรัพย์แห่งประเทศไทย และตลาดหลักทรัพย์ เอ็มเอไอ ที่มีการเปิดเผยต่อสาธารณะ และเป็นข้อมูลให้ผู้ลงทุนทั่วไปสามารถเข้าถึงได้ ดังนั้นผลสำรวจดังกล่าวจึงเป็นการนำเสนอในมุมมองของบุคคลภายนอก โดยไม่ได้เป็นการประเมินการปฏิบัติ และมีได้มีการไขข้อข้อมูลภายในในการประเมิน

อนึ่ง ผลการสำรวจดังกล่าว เป็นผลการสำรวจ ณ วันที่ปรากฏในรายงานการกำกับดูแลกิจการบริษัทจดทะเบียนไทยเท่านั้น ดังนั้น ผลการสำรวจจึงอาจเปลี่ยนแปลงได้ภายหลังจากวันดังกล่าว ทั้งนี้ บริษัทหลักทรัพย์ ซีจีเอส-ซีไอเอ็มบี (ประเทศไทย) จำกัด มิได้ยืนยันหรือรับรองถึงความถูกต้องของผลสำรวจดังกล่าวแต่อย่างใด

ช่วงคะแนน	สัญลักษณ์	ความหมาย
90 – 100		ดีเลิศ
80 – 89		ดีมาก
70 - 79		ดี
60 – 69		ดีพอใช้
50 – 59		ผ่าน
ต่ำกว่า 50	No logo given	N/A

จะทำการเผยแพร่รายชื่อเฉพาะบริษัทที่ได้คะแนนอยู่ในระดับ “ดี” ขึ้นไป ซึ่งมี 3 กลุ่มคือ “ดี” “ดีมาก” และ “ดีเลิศ” โดยประกาศรายชื่อบริษัทในแต่ละกลุ่มเรียงตามลำดับตัวอักษรชื่อย่อบริษัทในภาษาอังกฤษ

รายงานการประเมินการกำกับดูแลกิจการ (CGR) โดยสมาคมส่งเสริมสถาบันกรรมการบริษัทไทย 2565



AAV	ADVANC	AF	AH	AIRA	AJ	AKP	AKR	ALLA	ALT	AMA	AMARIN
AMATA	AMATAV	ANAN	AOT	AP	APURE	ARIP	ASP	ASW	AUCT	AWC	AYUD
BAFS	BAM	BANPU	BAY	BBIK	BBL	BCP	BCPG	BDMS	BEM	BEYOND	BGC
BGRIM	BIZ	BKI	BOL	BPP	BRR	BTS	BTW	BWG	CENTEL	CFRESH	CGH
CHEWA	CHO	CIMBT	CK	CKP	CM	CNT	COLOR	COM7	COMAN	COTTO	CPALL
CPF	CPI	CPN	CRC	CSS	DDD	DELTA	DEMCO	DOHOME	DRT	DTAC	DUSIT
EA	EASTW	ECF	ECL	EE	EGCO	EPG	ETC	ETE	FN	FNS	FPI
FPT	FSMART	FVC	GC	GEL	GFPT	GGC	GLAND	GLOBAL	GPI	GPSC	GRAMMY
GULF	GUNKUL	HANA	HARN	HENG	HMPRO	ICC	ICHI	III	ILINK	ILM	IND
INTUCH	IP	IRC	IRPC	ITEL	IVL	JTS	JWD	K	KBANK	KCE	KEX
KGI	KKP	KSL	KTB	KTC	LALIN	LANNA	LHFG	LIT	LOXLEY	LPN	LRH
LST	MACO	MAJOR	MAKRO	MALEE	MBK	MC	MCOT	METCO	MFEC	MINT	MONO
MOONG	MSC	MST	MTC	MVP	NCL	NEP	NER	NKI	NOBLE	NSI	NVD
NYT	OISHI	OR	ORI	OSP	OTO	PAP	PCSGH	PDG	PDJ	PG	PHOL
PLANB	PLANET	PLAT	PORT	PPS	PR9	PREB	PRG	PRM	PSH	PSL	PTG
PTT	PTTEP	PTTGC	PYLON	Q-CON	QH	QTC	RATCH	RBF	RS	S	S&J
SAAM	SABINA	SAMART	SAMTEL	SAT	SC	SCB	SCC	SCCC	SCG	SCGP	SCM
SCN	SDC	SEAFCO	SEAOIL	SE-ED	SELIC	SENA	SENAJ	SGF	SHR	SICT	SIRI
SIS	SITHAI	SMPK	SNC	SONIC	SORKON	SPALI	SPI	SPRC	SPVI	SSC	SSSC
SST	STA	STEC	STGT	STI	SUN	SUSCO	SUTHA	SVI	SYMC	SYNTEC	TACC
TASCO	TCAP	TEAMG	TFMAMA	THANA	THANI	THCOM	THG	THIP	THRE	THREL	TIPCO
TISCO	TK	TKN	TKS	TKT	TMILL	TMT	TNDT	TNITY	TOA	TOP	TPBI
TQM	TRC	TRUE	TSC	TSR	TSTE	TSTH	TTA	TTB	TTCL	TTW	TU
TVDH	TVI	TVO	TWPC	U	UAC	UBIS	UPOIC	UV	VCOM	VGI	VIH
WACOAL	WAVE	WHA	WHAUP	WICE	WINNER	XPG	ZEN				



2S	7UP	ABICO	ABM	ACE	ACG	ADB	ADD	AEONTS	AGE	AHC	AIE
AIT	ALUCON	AMANAH	AMR	APCO	APCS	AQUA	ARIN	ARROW	AS	ASAP	ASEFA
ASIA	ASIAN	ASIMAR	ASK	ASN	ATP30	B	BA	BC	BCH	BE8	BEC
BH	BIG	BJC	BJCHI	BLA	BR	BRI	BROOK	BSM	BYD	CBG	CEN
CHARAN	CHAYO	CHG	CHOTI	CHOW	CI	CIG	CITY	CIVIL	CMC	CPL	CPW
CRANE	CRD	CSC	CSP	CV	CWT	DCC	DHOUSE	DITTO	DMT	DOD	DPAIN
DV8	EASON	EFORL	ERW	ESSO	ESTAR	FE	FLOYD	FORTH	FSS	FTE	GBX
GCAP	GENCO	GJS	GTB	GYT	HEMP	HPT	HTC	HUMAN	HYDRO	ICN	IFS
IIG	IMH	INET	INGRS	INSET	INSURE	IRCP	IT	ITD	J	JAS	JCK
JCKH	JMT	JR	KBS	KCAR	KIAT	KISS	KK	KOOL	KTIS	KUMWEL	KUN
KWC	KWM	L&E	LDC	LEO	LH	LHK	M	MATCH	MBAX	MEGA	META
MFC	MGT	MICRO	MILL	MITSI	MK	MODERN	MTI	NATION	NBC	NCAP	NCH
NDR	NETBAY	NEX	NINE	NNCL	NOVA	NPK	NRF	NTV	NUSA	NWR	OCC
OGC	ONEE	PACO	PATO	PB	PICO	PIMO	PIN	PJW	PL	PLE	PM
PMTA	PPP	PPPM	PRAPAT	PRECHA	PRIME	PRIN	PRINC	PROEN	PROS	PROUD	PSG
PSTC	PT	PTC	QLT	RCL	RICHY	RJH	ROJNA	RPC	RT	RWI	S11
SA	SABUY	SAK	SALEE	SAMCO	SANKO	SAPPE	SAWAD	SCAP	SCI	SCP	SE
SECURE	SFLEX	SFP	SFT	SGP	SIAM	SINGER	SKE	SKN	SKR	SKY	SLP
SMART	SMD	SMIT	SMT	SNNP	SNP	SO	SPA	SPC	SPCG	SR	SRICHA
SSF	SSP	STANLY	STC	STPI	SUC	SVOA	SVT	SWC	SYNEX	TAE	TAKUNI
TCC	TCMC	TFG	TFI	TFM	TGH	TIDLOR	TIGER	TIPH	TITLE	TM	TMC
TMD	TMI	TNL	TNP	TNR	TOG	TPA	TPAC	TPCS	TPIPL	TPIPP	TPLAS
TPS	TQR	TRITN	TRT	TRU	TRV	TSE	TVT	TWP	UBE	UEC	UKEM
UMI	UOBKH	UP	UPF	UTP	VIBHA	VL	VPO	VRANDA	WGE	WIJK	WIN
WINMED	WORK	WP	XO	YUASA	ZIGA						



A	A5	AI	ALL	ALPHAX	AMC	APP	AQ	AU	B52	BEAUTY	BGT
BLAND	BM	BROCK	BSBM	BTNC	CAZ	CCP	CGD	CMAN	CMO	CMR	CPANEL
CPT	CSR	CTW	D	DCON	EKH	EMC	EP	EVER	F&D	FMT	GIFT
GLOCON	GLORY	GREEN	GSC	HL	HTECH	IHL	INOX	JAK	JMART	JSP	JUBILE
KASET	KCM	KWI	KYE	LEE	LPH	MATI	M-CHAI	MCS	MDX	MENA	MJD
MORE	MPIC	MUD	NC	NEWS	NFC	NSL	NV	PAF	PEACE	PF	PK
PPM	PRAKIT	PTECH	PTL	RAM	ROCK	RP	RPH	RSP	SIMAT	SISB	SK
SOLAR	SPACK	SPG	SQ	STARK	STECH	SUPER	SVH	TC	TCCC	TCJ	TEAM
THE	THMUI	TKC	TNH	TNPC	TOPP	TPCH	TPOLY	TRUBB	TTI	TYCN	UMS
UNIQ	UPA	UREKA	VARO	W	WFX	WPH	YGG				

ข้อมูล Anti-Corruption Progress Indicator ของบริษัทจดทะเบียน

ได้รับการรับรอง

2S	7UP	ADVANC	AF	AI	AIE	AIRA	AJ	AKP	AMA	AMANAH	AMATA
AMATAV	AP	APCS	AS	ASIAN	ASK	ASP	AWC	AYUD	B	BAFS	BAM
BANPU	BAY	BBL	BCH	BCP	BCPG	BE8	BEC	BEYOND	BGC	BGRIM	BKI
BLA	BPP	BROOK	BRR	BSBM	BTS	BWG	CEN	CENTEL	CFRESH	CGH	CHEWA
CHOTI	CHOW	CIG	CIMBT	CM	CMC	COM7	COTTO	CPALL	CPF	CPI	CPL
CPN	CRC	CSC	DCC	DELTA	DEMCO	DIMET	DRT	DTAC	DUSIT	EA	EASTW
EGCO	EP	EPG	ERW	ESTAR	ETE	FE	FNS	FPI	FPT	FSMART	FSS
FTE	GBX	GC	GCAP	GEL	GFPT	GGC	GJS	GPI	GPSC	GSTEEL	GULF
GUNKUL	HANA	HARN	HEMP	HENG	HMPRO	HTC	ICC	ICHI	IFS	III	ILINK
INET	INSURE	INTUCH	IRC	IRPC	ITEL	IVL	JKN	JR	K	KASET	KBANK
KBS	KCAR	KCE	KGI	KKP	KSL	KTB	KTC	KWI	L&E	LANNA	LH
LHFG	LHK	LPN	LRH	M	MAJOR	MAKRO	MALEE	MATCH	MBAX	MBK	MC
MCOT	META	MFC	MFEC	MILL	MINT	MONO	MOONG	MSC	MST	MTC	MTI
NBC	NEP	NINE	NKI	NOBLE	NOK	NSI	NWR	OCC	OGC	ORI	PAP
PATO	PB	PCSGH	PDG	PDJ	PG	PHOL	PK	PL	PLANB	PLANET	PLAT
PM	PPP	PPPM	PPS	PR9	PREB	PRG	PRINC	PRM	PROS	PSH	PSL
PSTC	PT	PTG	PTT	PTTEP	PTTGC	PYLON	Q-CON	QH	QLT	QTC	RATCH
RML	RWI	S&J	SAAM	SABINA	SAPPE	SAT	SC	SCB	SCC	SCCC	SCG
SCGP	SCM	SCN	SEAOIL	SE-ED	SELIC	SENA	SGP	SINGER	SIRI	SITHAI	SKR
SMIT	SMK	SMPC	SNC	SNP	SORKON	SPACK	SPALI	SPC	SPI	SPRC	SRICHA
SSF	SSP	SSSC	SST	STA	STGT	STOWER	SUSCO	SVI	SYMC	SYNTEC	TAE
TAKUNI	TASCO	TCAP	TCCM	TFG	TFI	TFMAMA	TGH	THANI	THCOM	THIP	THRE
THREL	TIDLOR	TIPCO	TISCO	TKS	TKT	TMILL	TMT	TNITY	TNL	TNP	TNR
TOG	TOP	TOPP	TPA	TPCS	TPP	TRU	TRUE	TSC	TSTE	TSTH	TTA
TTB	TTCL	TU	TVDH	TVI	TVO	TWPC	U	UBE	UBIS	UEC	UKEM
UOBKH	UPF	UV	VGI	VIH	WACOAL	WHA	WHAUP	WICE	WIIK	XO	YUASA
ZEN	ZIGA										

ประกาศเจตนาสมัคร

AH	ALT	APCO	ASW	B52	CHG	CI	CPR	CPW	DDD
ECF	EKH	ETC	EVER	FLOYD	GLOBAL	ILM	INOX	J	JMART
KEX	KUMWEL	LDC	MEGA	NCAP	NOVA	NRF	NUSA	OR	PIMO
SAK	SIS	SSS	STECH	SUPER	SVT	TKN	TMD	TMI	TQM
VARO	VCOM	VIBHA	W	WIN					

ไม่เปิดเผยหรือไม่มีนโยบาย

4CS	3K-BAT	A	A5	AAI	AAV	ABICO	ABM	ACAP	ACC
ADB	ADD	AEONTS	AFC	AGE	AHC	AIT	AJA	AKR	ALL
ALUCON	AMARC	AMARIN	AMC	AMR	ANAN	AOT	APEX	APP	APURE
ARIN	ARIP	ARROW	ASAP	ASEFA	ASIA	ASIMAR	ASN	ATP30	AU
BBGI	BBIK	BC	BCT	BDMS	BEAUTY	BEM	BGT	BH	BIG
BIZ	BJC	BJCHI	BKD	BLAND	BLESS	BLISS	BM	BOL	BR
BSM	BTG	BTNC	BTW	BUI	BYD	CAZ	CBG	CCET	CCP
CH	CHARAN	CHAYO	CHIC	CHO	CITY	CIVIL	CK	CKP	CMAN
CNT	COLOR	COMAN	CPANEL	CPH	CPT	CRANE	CRD	CSP	CSR
CV	CWT	D	DCON	DITTO	DMT	DOD	DPAINT	DTCI	DV8
EE	EFORL	EMC	ESSO	F&D	FANCY	FMT	FN	FORTH	FTI
GIFT	GL	GLAND	GLOCON	GLORY	GRAMMY	GRAND	GREEN	GSC	GTB
HL	HPT	HTECH	HUMAN	HYDRO	ICN	IFEC	IHL	IIG	IMH
INSET	IP	IRCP	IT	ITD	ITNS	JAK	JAS	JCK	JCKH
JSP	JUBILE	JWD	KAMART	KC	KCC	KCM	KDH	KIAT	KISS
KKC	KLINIQ	KOOL	KTIS	KUN	KWC	KWM	KYE	LALIN	LEE
LOXLEY	LPH	LST	MACO	MANRIN	MATI	MAX	M-CHAI	MCS	MDX
MGT	MICRO	MIDA	MITSIB	MJD	MK	ML	MODERN	MORE	MPIC
NATION	NC	NCH	NCL	NDR	NER	NETBAY	NEW	NEWS	NEX
NPK	NSL	NTV	NV	NVD	NYT	OHTL	OISHI	ONEE	OSP
PACO	PAF	PCC	PEACE	PERM	PF	PICO	PIN	PJW	PLUS
POLY	POMPUI	PORT	POST	PPM	PRAKIT	PRAPAT	PRECHA	PRIME	PRIN
PROUD	PSG	PTC	PTECH	PTL	RAM	RBF	RCL	RICHY	RJH
ROJNA	RP	RPC	RPH	RSP	RT	S	S11	SA	SABUY
SAM	SAMART	SAMCO	SAMTEL	SANKO	SAUCE	SAWAD	SAWANG	SCAP	SCI
SE	SEAFCO	SECURE	SENAJ	SFLEX	SFP	SFT	SGF	SHANG	SHR
SIMAT	SISB	SK	SKE	SKN	SKY	SLM	SLP	SMART	SMD
SO	SOLAR	SONIC	SPA	SPCG	SPG	SPVI	SQ	SR	SSC
STC	STEC	STHAI	STI	STP	STPI	SUC	SUN	SUTHA	SVH
SYNEX	TACC	TAPAC	TC	TCC	TCCC	TCJ	TCOAT	TEAM	TEAMG
TFM	TGE	TGPRO	TH	THAI	THANA	THE	THG	THL	THMUI
TITLE	TK	TKC	TLI	TM	TMC	TMW	TNDT	TNH	TNPC
TPBI	TPCH	TPIPL	TPIPP	TPLAS	TPOLY	TPS	TQR	TR	TRC
TRV	TSE	TSF	TSR	TTI	TTT	TTW	TVT	TWP	TWZ
UMI	UMS	UNIQ	UP	UPA	UPOIC	UREKA	UTP	UVAN	VL
VRANDA	WAVE	WFX	WGE	WINMED	WINNER	WORK	WORLD	WP	WPH
YONG									