

Technical Focus

Investment Research and Investor Services
21 September 2023

SET = ลุ้น REBOUND แนวต้าน 1,520/1,525 มีแนวรับ 1,503/1,497

หุ้นเด่น : ชื่อเก็งกำไร ERW เป้าระยะสั้น 5.85 / 6.00 บาท (cut < 5.35 บาท)



Market Summary	
SET INDEX	1,507.90
Change	-15.06
% Change	-0.99
Value (M.Baht)	54,490.73
Advance/Decline	+91/-395

Most Active		
Symbol	Last	%chg
BDMS	26.25	0.00
PTT	33.00	-2.94
CPALL	60.75	-2.41
AOT	70.00	-0.36
PTTEP	165.00	-2.37

Top Gainers		
Symbol	Last	%chg
SINO	1.92	37.14
B	0.06	20.00
SDC	0.07	16.67
PPPM	0.08	14.29
EMC	0.11	10.00

Top Losers		
Symbol	Last	%chg
NATION	0.08	-11.11
M-STOR	6.50	-10.96
TNPC	1.52	-7.32
BEC	7.80	-6.59
RML	0.48	-5.88

คนชัย จิรเสวีประพันธ์
Analyst Registration No. 17777
Technical Investment Analyst /
Fundamental Investment Analyst on
Securities
Canakas.Chirasevenupraphund@krungsri-capital.com
662-081-2785, 662-638-5785

กมลเดช ชูจิตต์, CFTE
Analyst Registration No. 36718
kamoldech.chujit@krungsricapital.com
662-081-2790, 662-638-5790

วันวิสาข หัตถกิจจำเริญ
Assistant Analyst

คาดการณ์แนวโน้ม SET INDEX วันนี้ : แท่งเทียนมีลักษณะเป็น LONG BLACK LINE และแกว่งตัวหลุดกรอบแนวโน้มขาขึ้นระยะสั้น รวมถึงเส้นค่าเฉลี่ยต่างๆ ทั้ง EMA 10,50 วันต่อเนื่องเป็นวันที่ 4 สำหรับเครื่องมือทางด้านเทคนิคส่วนใหญ่ยังมีสัญญาณเชิงลบ ทั้ง MODIFIED STOCHASTIC, RSI และ MACD แต่ดัชนียังสามารถรักษา LOW ที่ 1,506 จุดไว้ได้ ในภาวะ OVERSOLD จึงให้น้ำหนักดัชนีมีลุ้นเกิด TECHNICAL REBOUND แต่ยังให้น้ำหนักแกว่งตัวขึ้นไม่ผ่านแนวต้าน 1,520 / 1,525 จุด โดยมีโซนแนวรับ 1,503 / 1,497 จุด ในขณะที่ SET50 เคลื่อนไหวในทำนองเดียวกันกับ SET INDEX จึงลุ้นเกิด TECHNICAL REBOUND เช่นเดียวกัน โดยมีแนวต้าน 932 / 935 ส่วนแนวรับวางไว้ 920 / 915

คำแนะนำ : สำหรับนักเก็งกำไรระยะสั้นที่มี POSITION ฝั่ง BUY เน้นขายทำกำไรตามแนวต้านที่กำหนดเป็นหลัก

กรอบการเคลื่อนไหว SET INDEX

แนวต้าน	1,520 / 1,525
แนวรับ	1,503 / 1,497

TECHNICAL PICKS

Stock In Trend = BLA, ERW, KTB, SABINA
Trading buy = KBANK, ICHI, WICE, BWG

SET INDEX / SET50

TREND / PATTERN

SHORT TERM TREND: มีลู่เกิด TECHNICAL REBOUND ท่ามกลางแรงขายกดดันตามแนวต้าน

CANDLESTICK / PRICE PATTERN: LONG BLACK LINE

TECHNICAL COMMENTS:

SET INDEX ทำราคาปิดเมื่อวานนี้ที่ระดับ 1,507.9 จุด ในขณะที่ SET50 ทำราคาปิดเมื่อวานนี้ที่ 924.16 จุด และหากเทียบจากค่า TECHNICAL INDICATORS ต่างๆ จะพบว่า SET INDEX ยังคงแกว่งตัวลงต่อเนื่องหลุดกรอบแนวโน้มขาขึ้นต่ำกว่าเส้นค่าเฉลี่ยทั้งระยะสั้นและระยะยาวต่อเนื่องทั้ง EMA 10,50,200 วัน ในลักษณะของ LONG BLACK LINE รวมถึงเครื่องมือทางด้านเทคนิคส่วนใหญ่มีสัญญาณเชิงลบต่อเนื่องทั้ง RSI ที่ต่ำกว่าแกน 50 % ต่อเนื่อง และ MACD ที่เริ่มแกว่งตัวลงต่ำกว่า แกน 0 ต่อเนื่องเช่นกัน สำหรับ SET 50 เผลวกับแรงขายค่อนข้างมากส่งผลให้แกว่งตัวลงในทำนองเดียวกันกับ SET INDEX ส่งผลให้เครื่องมือทางด้านเทคนิคระยะสั้นเริ่มมีสัญญาณเชิงลบจาก 8 ใน 9 เครื่องมือ จึงมีภาพ SIDEWAY DOWN ในระยะสั้นเช่นกัน แต่ด้วยภาวะ OVERSOLD อย่างมากของตลาดจึงเริ่มคาดหวังการฟื้นตัวของดัชนีจากระดับแนวรับที่เป็น LOW สำคัญ (1,506) สำหรับปริมาณการซื้อขายของ SET INDEX ปรับตัวขึ้นมากกว่าค่าเฉลี่ย 5 วัน อีกครั้ง (+19.71%) และมีอัตราการเปลี่ยนแปลงของปริมาณการซื้อขายที่ยังหดตัว 6.69% ส่วนปริมาณการซื้อขายของ SET50 ปรับตัวขึ้นมากกว่าค่าเฉลี่ย 5 วัน (24.18%) ด้วยอัตราการเปลี่ยนแปลงของปริมาณการซื้อขายยังหดตัวถึง 13.17% สำหรับเม็ดเงินยังคง ROTATE / พักตัว ในบางกลุ่มดัชนี อาทิ BANK, INSUR, HELTH, TOURISM เป็นต้น สำหรับหุ้นที่คาดว่าจะเคลื่อนไหวได้ดีกว่าตลาด อาทิเช่น **BBL, BANK, KTB, BLA, TLI, BDMS, BCH, ERW, CENTEL** เป็นต้น

ACTIONS: กลยุทธ์สำหรับนักเก็งกำไร แนะนำ SELECTIVE BUY หุ้นรายตัวที่แนะนำ อาทิเช่น **BLA, ERW, KTB, SABINA** เป็นต้น

SET INDEX	VALUE	RATING
LAST	1,507.90	
EMA 10	1,533.15	BEAR
EMA 50	1,538.17	BEAR
EMA 200	1,565.59	BEAR
VWAP	1,509.75	BEAR
RSI	34.01	BEAR
MODIFIED STOCHASTIC (%K)	10.27	BEAR
MODIFIED STOCHASTIC (%D)	17.58	
%VOL 5	19.71	BULL
VOLUME RATE OF CHANGE	-6.69	BEAR
MACD	-3.94	BEAR
OVERALL RATING	BEAR (BULL=1, BEAR=8)	

SET 50	VALUE	RATING
LAST	924.16	
EMA 10	939.73	BEAR
EMA 50	944.37	BEAR
EMA 200	952.96	BEAR
VWAP	925.05	BEAR
RSI	32.91	BEAR
MODIFIED STOCHASTIC (%K)	11.02	BEAR
MODIFIED STOCHASTIC (%D)	16.66	
%VOL 5	24.18	BULL
VOLUME RATE OF CHANGE	-13.17	BEAR
MACD	-3.73	BEAR
OVERALL RATING	BEARISH (BULL= 1 , BEAR= 8)	

All Sector (Short-term trend)

Sector	Close	%	Value/Day	Short-term trend	S-T Indicators (Sto./Rsi)	Outperform Stock	Underperform Stock
AGRI	185.61	-1.77	242,138,000	DOWN	NEGATIVE	STA	GFPT
AUTO	498.29	-1.30	203,807,000	DOWN	NEGATIVE	INGRS	TRU
BANK	395.04	0.21	4,835,025,000	DOWN	NEGATIVE	KTB	KKP
COMM	33,996.52	-1.58	4,977,948,000	DOWN	NEGATIVE	MC	BJC
CONMAT	7,872.00	-1.21	1,151,971,000	DOWN	NEGATIVE	SCP	DCC
CONS	55.44	-3.21	516,930,000	DOWN	NEGATIVE	CIVIL	STEC
ENERG	21,080.79	-1.57	11,934,127,000	DOWN	NEGATIVE	BCP	BRRGIF
ETRON	12,776.44	-0.07	1,350,922,000	DOWN	NEGATIVE	KCE	TEAM
FASHION	699.87	-0.06	84,910,000	DOWN	NEGATIVE	SABINA	CPH
FIN	3,664.51	-1.15	1,883,891,000	DOWN	NEGATIVE	JMT	BAM
FOOD	11,370.82	-1.26	3,796,086,000	DOWN	NEGATIVE	CFRESH	NRF
HEALTH	6,936.31	-0.13	4,405,579,000	DOWN	NEGATIVE	BDMS	PHG
HOME	21.88	-0.50	10,631,000	DOWN	NEGATIVE	ROCK	SIAM
ICT	162.05	-1.25	3,437,096,000	UP	NEGATIVE	GABLE	AIT
IMM	29.04	0.73	409,893,000	DOWN	POSITIVE	FMT	CRANE
INSUR	11,289.06	-0.35	288,530,000	UP	NEGATIVE	TLI	KWI
MEDIA	34.58	-2.04	326,441,000	DOWN	POSITIVE	SE-ED	PTECH
PERSON	91.56	-1.37	83,323,000	DOWN	NEGATIVE	S&J	STGT
PETRO	703.46	-3.48	1,927,855,000	DOWN	NEGATIVE	GIFT	IVL
PF&REIT	131.03	-0.30	143,348,000	DOWN	NEGATIVE	ERWPF	SPRIME
PROF	385.02	-1.31	234,458,000	DOWN	NEGATIVE	PRTR	WAVE
PROP	237.32	-0.72	2,900,621,000	DOWN	NEGATIVE	ROJNA	RML
STEEL	29.68	-1.13	19,530,000	DOWN	NEGATIVE	CITY	PAP
TOURISM	602.89	-0.60	909,752,000	DOWN	NEGATIVE	ERW	SHR
TRANS	338.83	-0.96	3,667,928,000	DOWN	NEGATIVE	NYT	KEX
MAI	465.95	-1.44	1,233,650,651	DOWN	NEGATIVE	TURTLE	SSS

Sector in Focus : HEALTH



TECHNICAL COMMENTS : ดัชนีกลุ่ม HEALTH เริ่มมี TECHNICAL REBOUND เกิดขึ้นจากฐานแนวรับของกรอบแนวโน้มขาขึ้น สัปดาห์จากแท่งเทียนเริ่มฟื้นตัวในลักษณะคล้าย HAMMER จึงมีโอกาสแกว่งตัวขึ้นทดสอบแนวต้านอีกครั้ง อย่างไรก็ตามดัชนียังคงแกว่งตัวต่ำกว่า EMA 10,50,200 วัน รวมถึงเครื่องมือทางด้านเทคนิคส่วนใหญ่ยังมีสัญญาณเชิงลบเกิดขึ้น จึงเน้นต่อรองตามแนวรับเป็นหลัก (OVERALL RATING: SELL)

ACTION: BUY ON WEAKNESS

เป้าหมาย: 11683 / 11822

แนวรับ: 10980 / 10831

STOP LOSS: กรณีต่ำกว่า 10780

MA / PATTERN	VALUE	RATING
LAST	6,936.31	
EMA 10	7,013.11	BEAR
EMA 50	7,011.19	BEAR
EMA 200	7,032.13	BEAR
VWAP	6,906.23	BULL
OVERALL RATING	SELL	

TECH. INDICATORS	VALUE	RATING
RSI	42.77	BEAR
MODIFIED STOCHASTIC (%K)	23.62	BEAR
MODIFIED STOCHASTIC (%D)	28.64	
%VOL 5	80.85	BULL
VOLUME RATE OF CHANGE	-31.84	BEAR
MACD	-4.11	BEAR

หุ้น	ราคาปิด	แนวต้าน	แนวรับ
BDMS	26.5	27.5 / 28.5	26 / 25
BCH	19.1	19.6 / 19.9	18.8 / 18.3

Trading Buy (Positive signal)

STOCK	ราคาปิด	เป้าหมายระยะสั้น	จุดตัดขาดทุน	เหตุผลทางเทคนิค
KBANK	128.0	129.5/131.50	<125.0	ราคาหุ้น KBANK ในกราฟ Daily Timeframe แท่งเทียนเป็น Small white candle อยู่ในรูปแบบบับ tweezer (แต่ยังไม่แข็งแกร่ง) เนื่องจาก price up with decreasing volume และสัญญาณระยะสั้นยังแกว่งตัวไม่สอดคล้องกัน ทำให้กรอบการตัดตัวคาดว่า upside จำกัดตามแนวต้านที่กำหนด
ICHI	15.80	16.30/16.70	<15.20	ราคาหุ้น ICHI ในกราฟ Daily Timeframe แท่งเทียนเป็น Doji อยู่ในตำแหน่งวัดผลจะทำล็งบริเวณเส้น ema 200 วัน โดยได้รับการสนับสนุนจากปริมาณซื้อขายที่เพิ่มขึ้น ขณะที่สัญญาณระยะสั้นยังแกว่งตัวไม่สอดคล้องกัน ทำให้กรอบการตัดตัวไม่กว้างนักและจึงวาง Step แนวต้านตามที่กำหนด
WICE	8.4	8.65/8.8	<8.20	ราคาหุ้น WICE ในกราฟ Daily Timeframe โดยแท่งเทียนเป็น closing black line หรือ continuation bar (เป็นการตัดตัวที่ไม่แข็งแกร่ง) แต่ยังไม่ปิดเหนือ EMA 10 วัน พสานเครื่องมือทางเทคนิคสนับสนุน อาทิ Momentum , Stochastic เป็นต้น จึงให้น้ำหนักราคา มีส่วนต่างทดสอบแนวต้านถัดไปที่กำหนด
BWG	0.71	0.76/0.79	<0.67	ราคาหุ้น BWG ในกราฟ Daily Timeframe โดยแท่งเทียนเป็น Long white candle ผ่านทะลุกรอบสามเหลี่ยมขึ้นมา และปิดเหนือ EMA 10 วัน พสานเครื่องมือทางเทคนิคสนับสนุน อาทิ Momentum , RSI เป็นต้น จึงให้น้ำหนักทะลุยอดสูง 1.73 บาท คาดว่าจะมีส่วนต่างทดสอบแนวต้านถัดไปที่กำหนด

Negative warning signal

STOCK	ราคาปิด	สัญญาณทางเทคนิคเชิงลบ	Action
MGC	7.60	ราคาหุ้นแกว่งตัวลง หลังแท่งเทียนเป็น Closing black line พร้อมเกิด rounding top โดยหลุดทั้งเส้น support trendline และปิดต่ำกว่า EMA 10 วัน ประกอบกับเครื่องมือหลายตัวส่งสัญญาณเชิงลบ เช่น momentum , rsi จึงให้น้ำหนักราคาอ่อนตัวทดสอบแนวรับที่กำหนด	ยังมีแรงขายกดดันโดยมีช่วงทดสอบแนวรับถัดไป 7.4/ 7.15 บาท
PJW	4.04	ราคาหุ้นแกว่งตัวลง ด้วยแท่งเทียนที่มีลักษณะ Long black candle และปิดต่ำกว่าเส้น support line ย่อย และ ema 10วัน รวมถึงเครื่องมือส่วนใหญ่ยังอ่อนตัว อาทิ RSI, STOCHASTIC จึงให้น้ำหนักราคาอ่อนตัวทดสอบแนวรับถัดไปที่กำหนด	ยังมีแรงขายกดดันทดสอบแนวรับถัดไป 3.96 / 3.90 บาท
TEAMG	6.3	ราคาหุ้นมีแนวโน้มอ่อนตัวพร้อมกับแท่งเทียนเป็น Long black candle โดยหลุดทั้งเส้น support line และต่ำกว่าเส้น ema 10 วันเช่นกัน รวมถึงกับสัญญาณอ่อนตัว อาทิ RSI, MOMENTUM จึงให้น้ำหนักราคาอ่อนตัวทดสอบแนวรับถัดไปที่กำหนด	ยังมีแรงขายกดดันโดยมีช่วงทดสอบแนวรับถัดไป 6.10 / 5.90 บาท

**** Positive signal = ความหมายที่เกิดจากราคามีทิศทางเปลี่ยนแปลงที่เกิดจากพิจารณา 4 องค์ประกอบ คือ

1. การกลับตัวของแท่งเทียน Bar chart, Pivot point & Line chart

2. เกิดจากการ Breakout เส้น Trendline, Resistance line, Chart pattern, Fibon line, Parallel line เป็นต้น

3. เกิดจากการสนับสนุนเชิงบวกของสัญญาณทางเทคนิคประเภท Momentum indicators, Leading and Lagging Indicators เป็นต้น และ

4. เกิดจากการสนับสนุนของเครื่องมือด้าน Volume Indicators เป็นต้น **Negative Warning Signal = เป็นการเตือนถึงสัญญาณทางเทคนิคในเชิงลบระยะสั้น ซึ่งราคามีโอกาสเปลี่ยนแปลงในทิศทางที่อ่อนตัวช่วงระยะเวลาหนึ่ง ซึ่งเป็นจังหวะของการทำกำไร Profit Taking / Short against port / SBL เป็นต้น

Stock In Trend

BLA

ชื่อเก็งกำไร

ราคาปิด	27.50
เป้าหมาย	28.5 / 29.25
แนวรับ	26.5 / 25.75



MA / PATTERN	VALUE	RATING
PRICE PATTERN / SIGNALS	ABOUT TO BREAK EMA 200 DAYS	
TREND	SIDEWAY UP	
EMA 10	26.11	BULL
EMA 50	25.00	BULL
EMA 200	27.51	BEAR
VWAP	27.33	BULL
OVERALL RATING	BUY	

TECH. INDICATORS	VALUE	RATING
RSI	73.79	BULL
MODIFIED STOCHASTIC (%K)	87.38	BULL
MODIFIED STOCHASTIC (%D)	82.57	
%VOL 5	-11.22	BEAR
VOLUME RATE OF CHANGE	322.72	BULL
MONEY IN / OUT	20,043,97	BULL
	5	
MACD	0.72	BULL

TECHNICAL COMMENTS:

ให้น้ำหนักราคาหุ้นกลับมามีภาพ SIDEWAY UP ต่อเนื่อง สังเกตจากแท่งเทียนเริ่มแกว่งตัวขึ้นทดสอบ EMA 200 วันอีกครั้ง พลังงานสนับสนุนเชิงบวกจาก TECHNICAL INDICATORS ต่างๆ และ VOLUME ที่ยังคงเร่งตัวขึ้น จึงมีแนวโน้มขึ้นทดสอบโซนแนวต้าน FIBO. 61.8% และบริเวณยอดสูงด้านบนอีกครั้ง (OVERALL RATING: BUY)

KTB	ชื่อเก็งกำไร	ราคาปิด	18.80
		เป้าหมาย	19.4 - 19.6
		แนวรับ	18.7 - 18.5



MA / PATTERN	VALUE	RATING
PRICE PATTERN / SIGNALS	TWEezer BOTTOM + OVERSOLD	
TREND	TECHNICAL REBOUND	
EMA 10	19.00	BEAR
EMA 50	19.38	BEAR
EMA 200	18.39	BEAR
VWAP	18.80	BEAR
OVERALL RATING	SELL	

TECH. INDICATORS	VALUE	RATING
RSI	40.83	BEAR
MODIFIED STOCHASTIC (%K)	18.22	BEAR
MODIFIED STOCHASTIC (%D)	21.64	
%VOL 5	24.93	BULL
VOLUME RATE OF CHANGE	-33.22	BEAR
MONEY IN / OUT	2,753,060	BEAR
MACD	-0.23	BEAR

TECHNICAL COMMENTS:

เริ่มให้น้ำหนักราคาหุ้นลื่นเกิด TECHNICAL REBOUND ในกรอบ FLAG DOWN สังเกตจากแท่งเทียนเริ่มฟื้นตัวในลักษณะของ TWEezer BOTTOM เหนือแนวรับ EMA 200 วัน ถึงแม้ TECHNICAL INDICATORS ต่างๆ ยังมีสัญญาณเชิงลบเป็นส่วนใหญ่ จึงมีแนวโน้มขึ้นทดสอบโซนแนวต้านของ FLAG DOWN อีกครั้ง (OVERALL RATING: SELL)

ERW **ชื่อเก็งกำไร** **ราคาปิด 5.65**

เป้าหมาย 5.85 / 6

แนวรับ 5.5 / 5.35



MA / PATTERNS	VALUE	RATING
PRICE PATTERN / SIGNALS	UPTREND CHANNEL	
TREND	SIDEWAY UP	
EMA 10	5.60	BULL
EMA 50	5.18	BULL
EMA 200	4.73	BULL
VWAP	5.63	BULL
OVERALL RATING	BUY	

TECH. INDICATORS	VALUE	RATING
RSI	62.46	BULL
MODIFIED STOCHASTIC (%K)	59.72	BEAR
MODIFIED STOCHASTIC (%D)	62.07	
%VOL 5	-23.08	BEAR
VOLUME RATE OF CHANGE	3.57	BULL
MONEY IN / OUT	-7,578,455	BEAR
MACD	0.17	BULL

TECHNICAL COMMENTS:

ให้นำหน้าราคาหุ้นมีภาพ SIDEWAY UP ต่อเนื่องในกรอบแนวโน้มขาขึ้น สังเกตจากแท่งเทียนยังคงรักษาภาพการเคลื่อนไหวเหนือ EMA 10 วัน ได้ต่อเนื่อง พสานแรงสนับสนุนเชิงบวกจาก TECHNICAL INDICATORS อาทิเช่น RSI และ MACD จึงมีแนวโน้มขึ้นทดสอบตาม HIGH เดิม และบริเวณกรอบบนของ UPTREND CHANNEL อีกครั้ง (OVERALL RATING: BUY)

SABINA **ชื่อเก็งกำไร** **ราคาปิด 26.50**

เป้าหมาย 27.5 / 28

แนวรับ 26 / 25.5



MA / PATTERN	VALUE	RATING
PRICE PATTERN / SIGNALS	UPTREND CHANNEL	
TREND	SIDEWAY UP	
EMA 10	26.40	BULL
EMA 50	25.75	BULL
EMA 200	25.72	BULL
VWAP	26.47	BULL
OVERALL RATING	BUY	

TECH. INDICATORS	VALUE	RATING
RSI	57.43	BULL
MODIFIED STOCHASTIC (%K)	61.74	BEAR
MODIFIED STOCHASTIC (%D)	64.49	
%VOL 5	-37.76	BEAR
VOLUME RATE OF CHANGE	44.24	BEAR
MONEY IN / OUT	-1,492,625	BEAR
MACD	0.46	BULL

TECHNICAL COMMENTS:

ให้น้ำหนักราคาหุ้นเริ่มกลับมามีภาพ SIDEWAY UP ในกรอบ UPTREND CHANNEL สังเกตจากแท่งเทียนยังคงเงยตัวขึ้นเหนือ EMA 200 วันถัดต่อเนื่อง พลาสนแรงสนับสนุนเชิงบวกจาก TECHNICAL INDICATORS อาทิเช่น RSI และ MACD จึงมีแนวโน้มขึ้นทดสอบ กรอบบนของ UPTREND CHANNEL อีกครั้ง (OVERALL RATING: BUY)

Stock (Update)

COM7

ชื่อแก๊งกำไร

ราคาปิด 31.75 บาท

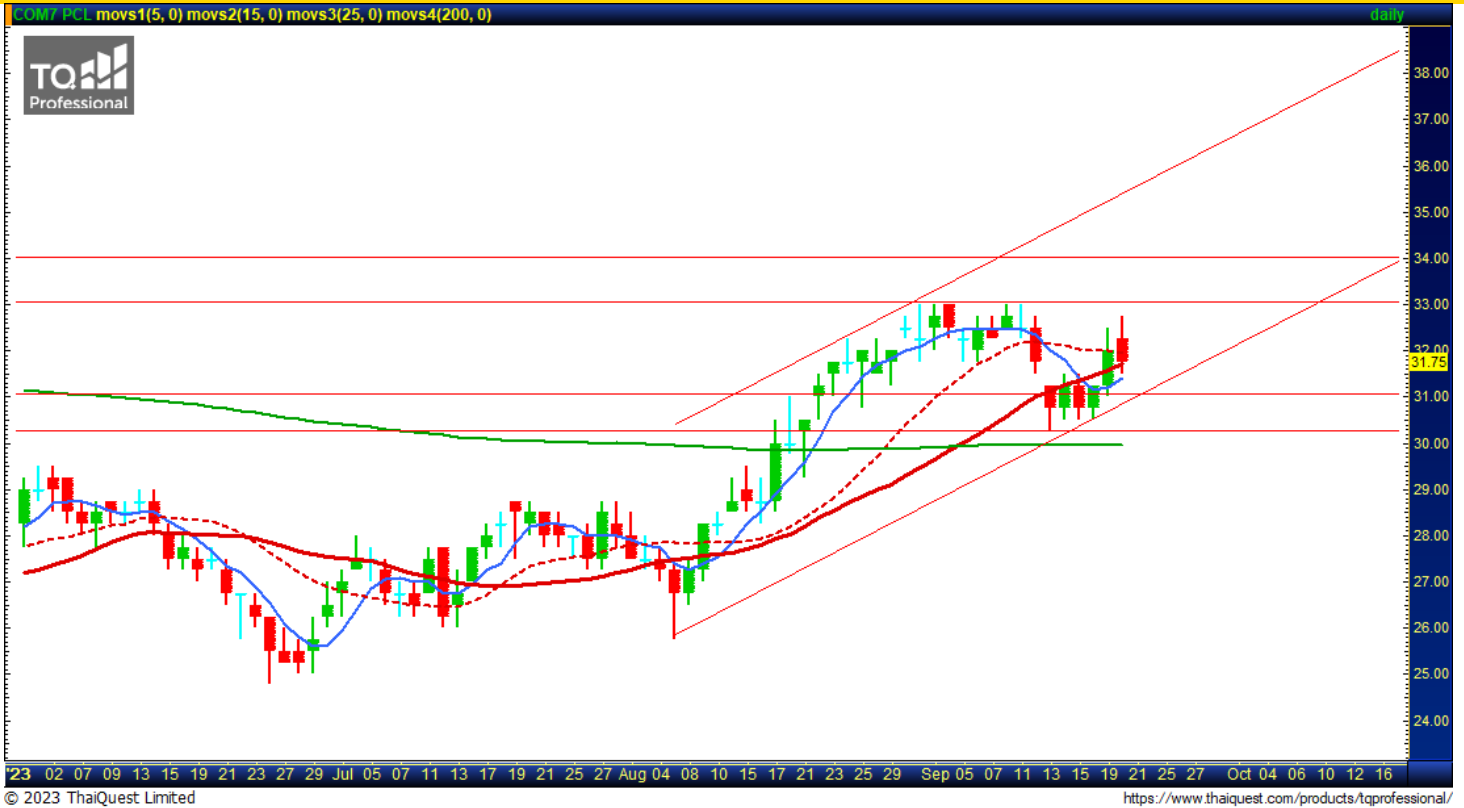

ความคิดเห็น ชื่อแก๊งกำไร : ไม่เปลี่ยนแปลงความคิดเห็น ราคาเมื่อวานปิดอ่อนตัวเล็กน้อย แต่ยังให้น้ำหนักราคาหุ้นกลับมามีภาพ SIDEWAY UP ในกรอบแนวโน้มขาขึ้น สังเกตจากแท่งเทียนเริ่มเจยตัวขึ้นเหนือ EMA 10,50 วันอีกครั้ง พसानแรงสนับสนุนเชิงบวกจาก TECHNICAL INDICATORS ต่างๆ และ VOLUME ที่เริ่มเร่งตัวขึ้น จึงมีแนวโน้มขึ้นทดสอบโซนแนวต้านบริเวณยอดสูงสุดด้านบนอีกครั้ง แนวโน้มราคายังมีโอกาสขึ้นทดสอบกรอบแนวต้านที่ 33 / 34 บาท แนวรับไม่ควรหลุดต่ำกว่า 30.25 บาท

(OVERALL RATING: BUY)

Warrant Update

Most 14 Active Warrants

Symbol	close	Black-Scholes	% All-in Premium	แนวรับ	แนวต้าน
SABUY-W2	2.72	3.02	0.12%	2.66	2.84
ECL-W4	0.15	0.09	22.35%	0.13	0.18
XPG-W4	4.40	N/A	N/A	4.20	4.62
TTB-W1	0.72	N/A	N/A	0.69	0.75
EKH-W1	1.85	2.04	-1.59%	1.80	1.91
SAWAD-W2	2.00	2.20	112.03%	1.80	2.10
PLANB-W1	1.98	2.03	13.81%	1.92	2.06
MINT-W9	1.96	2.85	5.45%	1.84	2.08
BRR-W2	0.83	0.90	128.93%	0.79	0.87
BTS-W8	0.15	0.13	103.39%	0.13	0.17
AIT-W2	2.62	2.53	-2.49%	2.56	2.70
SFLEX-W2	0.25	0.10	198.26%	0.23	0.27
SMT-W3	0.99	N/A	N/A	0.95	1.03
ABM-W1	0.35	0.37	33.75%	0.32	0.38

% All-in Premium

Symbol	close	Black-Scholes	% All-in Premium	แนวรับ	แนวต้าน
EKH-W1	1.85	2.04	-1.59%	1.80	1.91
AIT-W2	2.62	2.53	-2.49%	2.56	2.70

***ใช้ราคาปิดของวันที่ 20 / 09 / 2023 ในการคำนวณ*

***ใช้ราคาปิดของวันที่ 20 / 09 / 2023 ในการคำนวณ*

คำแนะนำการลงทุน และความหมายของคำแนะนำการลงทุน

Stock Rating หมายถึง การให้น้ำหนักการลงทุนของบริษัท แบ่งเป็น 4 ระดับ

Buy หมายถึง ราคาพื้นฐานสูงกว่าราคาตลาด 15%

Trading Buy หมายถึง ราคาพื้นฐานสูงกว่าราคาตลาดระหว่าง 5% - 15%

Neutral หมายถึง ราคาพื้นฐานสูงกว่าราคาตลาดไม่เกิน 5% หรือต่ำกว่าราคาตลาดไม่เกิน 5%

Reduce หมายถึง ราคาพื้นฐานต่ำกว่าราคาตลาด 5%

คำจำกัดความ

Sector หมายถึง กลุ่มอุตสาหกรรมที่บริษัทจัดอยู่

Sector Rating หมายถึง การให้น้ำหนักการลงทุนของกลุ่มอุตสาหกรรม แบ่งเป็น 3 ระดับ

Bullish หมายถึง หุ้นส่วนใหญ่ในกลุ่มอุตสาหกรรมได้รับคำแนะนำ "Buy" หรือคำแนะนำเฉลี่ยถ่วงน้ำหนักของกลุ่มอุตสาหกรรมคือ "Buy" และ "Trading Buy"

Neutral หมายถึง หุ้นส่วนใหญ่ในกลุ่มอุตสาหกรรมได้รับคำแนะนำ "Neutral" หรือคำแนะนำเฉลี่ยถ่วงน้ำหนักของกลุ่มอุตสาหกรรมคือ "Neutral"

Bearish หมายถึง หุ้นส่วนใหญ่ในกลุ่มอุตสาหกรรมได้รับคำแนะนำ "Reduce" หรือ "Sell" หรือคำแนะนำเฉลี่ยถ่วงน้ำหนักของกลุ่มอุตสาหกรรมคือ "Reduce" หรือ "Sell"

Current หมายถึง การให้น้ำหนักการลงทุนของบริษัท ณ ปัจจุบัน

Previous หมายถึง การให้น้ำหนักการลงทุนของบริษัท ก่อนหน้านี้

Market Prices หมายถึง ราคาหุ้น ณ ปัจจุบัน

Fair Price หมายถึง ราคาที่เหมาะสมตามปัจจัยพื้นฐาน

Net Profit หมายถึง กำไรสุทธิ (ล้านบาท)

EPS หมายถึง กำไรสุทธิต่อหุ้น (บาท)

EPS Growth หมายถึง อัตราการขยายตัวของกำไรต่อหุ้น (%)

PER หมายถึง ราคาหุ้นปัจจุบัน / กำไรสุทธิต่อหุ้น (เท่า)

P/BV หมายถึง ราคาหุ้นปัจจุบัน / มูลค่าทางบัญชีต่อหุ้น (เท่า)

EBITDA หมายถึง กำไรก่อนหักดอกเบี้ย ภาษี ค่าเสื่อมราคา และ ค่าตัดจำหน่าย (บาท)

EBITDA Growth หมายถึง อัตราการขยายตัวของ กำไรก่อนหักดอกเบี้ย ภาษี ค่าเสื่อมราคา และ ค่าตัดจำหน่าย (%)

EV / EBITDA หมายถึง มูลค่ากิจการ / กำไรก่อนหักดอกเบี้ย ภาษี ค่าเสื่อมราคา และ ค่าตัดจำหน่าย (เท่า)

DPS หมายถึง เงินปันผลต่อหุ้น (บาท)

Dividend Yield หมายถึง อัตราผลตอบแทนของเงินปันผล (%)

เอกสารฉบับนี้จัดทำขึ้นโดยบริษัทหลักทรัพย์ กรุงศรี พัฒนสิน จำกัด (มหาชน) ("บริษัท") ข้อมูลที่ปรากฏในเอกสารฉบับนี้จัดทำโดยอาศัยข้อมูลที่ดีหาได้จากแหล่งที่เชื่อหรือควรเชื่อว่าจะมีความน่าเชื่อถือ และ/หรือถูกต้อง อย่างไรก็ตาม บริษัทไม่ยืนยัน และไม่รับรองถึงความครบถ้วนสมบูรณ์หรือถูกต้องของข้อมูลดังกล่าว และไม่รับประกันราคาหรือผลตอบแทนของหลักทรัพย์ที่ปรากฏข้างต้น แม้ว่าข้อมูลดังกล่าวจะปรากฏข้อความที่อาจเป็นหรืออาจตีความว่าเป็นเช่นนั้นได้ บริษัท จึงไม่รับผิดชอบต่อการนำเอาข้อมูล ข้อความ ความเห็น และหรือบทสรุปที่ปรากฏในเอกสารฉบับนี้ไปใช้ไม่ว่ากรณีใดๆ บริษัท รวมทั้งบริษัทที่เกี่ยวข้อง ลูกค้า ผู้บริหารและพนักงานของบริษัทต่างๆ อาจจะมีการลงทุนใน หรือซื้อ หรือขายหลักทรัพย์ที่ปรากฏในเอกสารฉบับนี้ได้ตลอดเวลา ข้อมูลและความเห็นที่ปรากฏอยู่ในเอกสารฉบับนี้ มิได้ประสงค์จะชี้ชวน เสนอแนะ หรือจูงใจให้ลงทุนใน หรือซื้อ หรือขายหลักทรัพย์ที่ปรากฏในเอกสารฉบับนี้ และข้อมูลอาจมีการแก้ไขเพิ่มเติมเปลี่ยนแปลงโดยมีต้องแจ้งให้ทราบล่วงหน้า ผู้ลงทุนควรใช้ดุลยพินิจอย่างรอบคอบในการลงทุนในหรือซื้อหรือขายหลักทรัพย์ บริษัทสงวนลิขสิทธิ์ในข้อมูลที่ปรากฏในเอกสารนี้ ห้ามมิให้ผู้ใดใช้ประโยชน์ ทำซ้ำ ดัดแปลง นำออกแสดง ทำให้ปรากฏ หรือเผยแพร่ต่อสาธารณชน ไม่ว่าด้วยประการใด ๆ ซึ่งข้อมูลในเอกสารนี้ ไม่ว่าทั้งหมดหรือบางส่วน เว้นแต่ได้รับอนุญาตเป็นหนังสือจากบริษัทเป็นการล่วงหน้า การกล่าว คัด หรืออ้างอิง ข้อมูลบางส่วนตามสมควรในเอกสารนี้ ไม่ว่าในบทความ บทวิเคราะห์ บทวิจัย หรือในเอกสาร หรือการสื่อสารอื่นใดจะต้องกระทำโดยถูกต้อง และไม่เป็นการก่อให้เกิดการเข้าใจผิดหรือความเสียหายแก่บริษัท ต้องรับรู้ถึงความเป็นเจ้าของลิขสิทธิ์ในข้อมูลของบริษัท และต้องอ้างอิงถึงฉบับที่และวันที่ในเอกสารฉบับนี้ของบริษัทโดยชัดเจน การลงทุนในหรือซื้อหรือขายหลักทรัพย์ย่อมมีความเสี่ยง ท่านควรทำความเข้าใจอย่างถี่ถ้วนแต่ต่อลักษณะของหลักทรัพย์แต่ละประเภท และควรศึกษาข้อมูลของบริษัทที่ออกหลักทรัพย์และข้อมูลอื่นใดที่เกี่ยวข้องก่อนการตัดสินใจลงทุนในหรือซื้อหรือขายหลักทรัพย์

CORPORATE GOVERNANCE REPORT OF THAI LISTED COMPANIES 2022 (as 31 August 2023)

AAV	ADVANC	AF	AH	AIRA	AJ	AKP	AKR	ALLA	ALT	AMA
AMARIN	AMATA	AMATAV	ANAN	AOT	AP	APURE	ARIP	ASP	ASW	AUCT
AWC	AYUD	BAFAS	BAM	BANPU	BAY	BBIK	BBL	BCP	BCPG	BDMS
BEM	BEYOND	BGC	BGRIM	BIZ	BKI	BOL	BPP	BRR	BTS	BTW
BWG	CENDEL	CFRESH	CGH	CHEWA	CHO	CIMBT	CK	CKP	CM	CNT
COLOR	COM7	COMAN	COTTO	CPALL	CPAXT	CPF	CPI	CPN	CRC	CSS
DDD	DELTA	DEMCO	DOHOME	DRT	DUSIT	EA	EASTW	ECF	ECL	EE
EGCO	EPG	ETC	ETE	FN	FNS	FPI	FPT	FSMART	FVC	GC
GEL	GFPT	GGC	GLAND	GLOBAL	GPI	GPSC	GRAMMY	GULF	GUNKUL	HANA
HARN	HENG	HMPRO	ICC	ICHI	III	ILINK	ILM	IND	INTUCH	IP
IRC	IRPC	ITEL	IVL	JTS	K	KBANK	KCE	KEX	KGI	KKP
KSL	KTB	KTC	LALIN	LANNA	LHFG	LIT	LOXLEY	LPN	LRH	LST
MACO	MAJOR	MALEE	MBK	MC	MCOT	METCO	MFEC	MINT	MONO	MOONG
MSC	MST	MTC	MVP	NCL	NEP	NER	NKI	NOBLE	NVD	NYT
OR	ORI	OSP	OTO	PAP	PCSGH	PDG	PDJ	PG	PHOL	PLANB
PLANET	PLAT	PORT	PPS	PR9	PREB	PRG	PRM	PSH	PSL	PTG
PTT	PTTEP	PTTGC	PYLON	Q-CON	QH	QTC	RABBIT	RATCH	RBF	RS
S	S&J	SAAM	SABINA	SAMART	SAMTEL	SAT	SBNEXT	SC	SCB	SCC
SCCC	SCG	SCGP	SCM	SCN	SDC	SEAFCO	SEAOIL	SE-ED	SELIC	SENA
SENX	SGF	SHR	SICT	SIRI	SIS	SITHAI	SJWD	SMPC	SNC	SONIC
SORKON	SPALI	SPI	SPRC	SPVI	SSC	SSSC	SST	STA	STEC	STGT
STI	SUN	SUSCO	SUTHA	SVI	SYMC	SYNTEC	TACC	TASCO	TCAP	TEAMG
TFMAMA	THANA	THANI	THCOM	THG	THIP	THRE	THREL	TIPCO	TISCO	TK
TKN	TKS	TKT	TMILL	TMT	TNDT	TNITY	TOA	TOP	TPBI	TQM
TRC	TSC	TSTE	TSTH	TTA	TTB	TTCL	TTW	TU	TVDH	TVO
TWPC	UAC	UBIS	UPOIC	UV	VCOM	VGI	VIH	WACOAL	WAVE	WHA
WHAUP	WICE	WINNER	XPG	ZEN						

2S	7UP	ABM	ACE	ACG	ADB	ADD	AEONTS	AGE	AHC	AIE
AIT	ALUCON	AMANAH	AMR	APCO	APCS	AQUA	ARIN	ARROW	AS	ASAP
ASEFA	ASIA	ASIAN	ASIMAR	ASK	ASN	ATP30	B	BA	BC	BCH
BE8	BEC	BH	BIG	BJC	BJCHI	BLA	BR	BRI	BROOK	BSM
BYD	CBG	CEN	CHARAN	CHAYO	CHG	CHOTI	CHOW	CI	CIG	CITY
CIVIL	CMC	CPL	CPW	CRANE	CRD	CSC	CSP	CV	CWT	DCC
DHOUSE	DITTO	DMT	DOD	DPAIN	DV8	EASON	EFORL	ERW	ESSO	ESTAR
FE	FLOYD	FORTH	FTE	GBX	GCAP	GENCO	GJS	GTB	GYT	HEALTH
HPT	HTC	HUMAN	HYDRO	ICN	IFS	IIG	IMH	INET	INGRS	INSET
INSURE	IRCP	IT	ITD	J	JAS	JCK	JCKH	JMT	JR	KBS
KCAR	KGEN	KIAT	KISS	KK	KOOL	KTIS	KUMWEL	KUN	KWC	KWM
L&E	LDC	LEO	LH	LHK	M	MATCH	MBAX	MEGA	META	MFC
MGT	MICRO	MILL	MITSIB	MK	MODERN	MTI	NATION	NCAP	NCH	NDR
NETBAY	NEX	NNCL	NOVA	NPK	NRF	NTV	NUSA	NWR	OCC	OGC
ONEE	PACO	PATO	PB	PICO	PIMO	PIN	PJW	PL	PLE	PM
PMTA	PPP	PPPM	PRAPAT	PRECHA	PRIME	PRIN	PRINC	PROEN	PROS	PROUD
PSG	PSTC	PT	PTC	QLT	RCL	RICHY	RJH	ROJNA	RPC	RT
RWI	S11	SA	SABUY	SAK	SALEE	SAMCO	SANKO	SAPPE	SAWAD	SCAP
SCI	SCP	SE	SECURE	SFLEX	SFT	SGP	SIAM	SINGER	SKE	SKN
SKR	SKY	SLP	SMART	SMD	SMIT	SMT	SNNP	SNP	SO	SPA
SPC	SPCG	SR	SRICHA	SSF	SSP	STANLY	STC	STPI	SUC	SVOA
SVT	SWC	SYNEX	TAE	TAKUNI	TCC	TCMC	TFG	TFI	TFM	TGH
TIDLOR	TIGER	TIPH	TITLE	TM	TMC	TMD	TMI	TNL	TNP	TNR
TOG	TPA	TPAC	TPCS	TPIPL	TIPIP	TPLAS	TPS	TQR	TRITN	TRT
TRU	TRV	TSE	TURTLE	TWP	TWP	UBE	UEC	UKEM	UMI	UOBKH
UP	UPF	UTP	VIBHA	VL	VPO	VRANDA	WGE	WIJK	WIN	WINMED
WORK	WP	XO	YUASA	ZIGA						

A	A5	AI	AKS	ALL	ALPHAX	AMC	APP	AU	B52	BEAUTY
BGT	BLAND	BM	BROCK	BSBM	BTNC	CAZ	CCP	CGD	CMAN	CMO
CMR	CPANEL	CPT	CSR	CTW	D	DCON	EKH	EMC	EP	EVER
F&D	FMT	GIFT	GLOCON	GLORY	GREEN	GSC	GTV	HL	HTECH	IHL
INOX	JAK	JMART	JSP	JUBILE	KASET	KCM	KWI	KYE	LEE	LPH
MATI	M-CHAI	MCS	MDX	MENA	MJD	MORE	MPIC	MUD	NC	NEWS
NFC	NSL	NV	PAF	PEACE	PF	PK	PPM	PRAKIT	PTECH	PTL
RAM	ROCK	RP	RPH	RSP	SIMAT	SISB	SK	SOLAR	SPACK	SPG
SQ	STARK	STECH	SUPER	TC	TCJ	TEAM	THE	THMUI	TKC	TNH
TNPC	TOPP	TPCH	TPOLY	TRUBB	TTI	TYCN	UMS	UNIQ	UREKA	VARO
W	WFX	WPH	YGG							

ช่วงคะแนน	สัญลักษณ์	ความหมาย
90 - 100		ดีเลิศ
80 - 89		ดีมาก
70 - 79		ดี
60 - 69		ดีพอใช้
50 - 59		ผ่าน
ต่ำกว่า 50	No logo given	N/A

การเปิดเผยผลการสำรวจของสมาคมส่งเสริมสถาบันกรรมการบริษัทไทย (IOD) ในเรื่องการกำกับดูแลกิจการ (Corporate Governance) นี้ เป็นการดำเนินการตามนโยบายของสำนักงานคณะกรรมการกำกับหลักทรัพย์และตลาดหลักทรัพย์ โดยการสำรวจของ IOD เป็นการสำรวจและประเมินจากข้อมูลของบริษัทจดทะเบียนในตลาดหลักทรัพย์แห่งประเทศไทย และตลาดหลักทรัพย์ เอ็มเอไอ (MAI) ที่มีการเปิดเผยต่อสาธารณะ และเป็นข้อมูลที่ผู้ลงทุนทั่วไปสามารถเข้าถึงได้ ดังนั้น ผลสำรวจดังกล่าวจึงเป็นการนำเสนอในมุมมองของบุคคลภายนอก โดยไม่ได้เป็นการประเมินการปฏิบัติ และมีได้มีการใช้ข้อมูลภายในเพื่อการประเมิน ผลสำรวจดังกล่าวเป็นผลการสำรวจ ณ วันที่ปรากฏในรายงานการกำกับดูแลกิจการของบริษัทจดทะเบียนไทยเท่านั้น ดังนั้น ผลการสำรวจจึงอาจเปลี่ยนแปลงได้ภายหลังวันดังกล่าว ทั้งนี้ บริษัทหลักทรัพย์ กูรูศรี พัฒนาสิน จำกัด (มหาชน) มิได้ยืนยันหรือรับรองถึงความถูกต้องของผลการสำรวจดังกล่าวแต่อย่างใด

* บริษัทหรือกรรมการหรือผู้บริหารของบริษัทที่มีข้อขัดข้องการกำกับดูแลกิจการ เช่น การกระทำความผิดเกี่ยวกับหลักทรัพย์ การทุจริต คอร์รัปชัน เป็นต้น ซึ่งการใช้ข้อมูล CGR ควรตระหนักถึงข้อดังกล่าวประกอบด้วย อ่านรายละเอียดเพิ่มเติมได้ที่ <http://www.thai-iod.com/en/projects-2.asp>

แหล่งที่มา : <https://market.sec.or.th/public/idisc/th/Ranking/Listed/Issuer>

ANTI-CORRUPTION PROGRESS INDICATOR ข้อมูล ณ วันที่ 31 สิงหาคม 2566

ได้รับการรับรอง

25	7UP	AAI	ADVANC	AF	AH	AI	AIE	AIRA	AJ	AKP	AMA	AMANAH
AMATA	AMATAV	AP	APCS	AS	ASIAN	ASK	ASP	AWC	AYUD	B	BAFS	BAM
BANPU	BAY	BBL	BCH	BCP	BCPG	BEG	BEC	BEYOND	BGC	BGRIM	BKI	BLA
BPP	BROOK	BRR	BSBM	BTS	BWG	CEN	CENTEL	CFRESH	CGH	CHEWA	CHOTI	CHOW
CIG	CIMBT	CM	CMC	COM7	COTTO	CPALL	CPAXT	CPF	CPI	CPL	CPN	CPW
CRC	CSC	DCC	DELTA	DEMCO	DIMET	DRT	DUSIT	EA	EASTW	ECF	EGCO	EP
EPG	ERW	ESTAR	ETC	ETE	FNS	FPI	FPT	FSMART	FTE	GBX	GC	GCAP
GEL	GFPT	GGC	GJS	GPI	GPSC	GSTEEL	GULF	GUNKUL	HANA	HARN	HENG	HMPRO
HTC	ICC	ICHI	IFS	III	ILINK	ILM	INET	INOX	INSURE	INTUCH	IRPC	ITEL
IVL	JAS	JKN	JR	JTS	KASET	KBANK	KBS	KCAR	KCC	KCE	KGEN	KGI
KKP	KSL	KTB	KTC	L&E	LANNA	LHPG	LHK	LPN	LRH	M	MAJOR	MALEE
MATCH	MBAX	MBK	MC	MCOT	META	MFC	MFEC	MILL	MINT	MONO	MOONG	MSC
MST	MTC	MTI	NATION	NCAP	NEP	NKI	NOBLE	NOK	NRF	NWR	OCC	OGC
OR	ORI	PAP	PATO	PB	PCSGH	PDG	PDJ	PG	PHOL	PIMO	PK	PL
PLANB	PLANET	PLAT	PM	PPP	PPPM	PPS	PRS	PREB	PRO	PRINC	PRM	PROS
PSH	PSL	PSTC	PT	PTECH	PTG	PTT	PTTEP	PTTGC	PYLON	Q-CON	QH	QLT
QTC	RABBIT	RATCH	RML	RS	RWI	S&J	SAAM	SABINA	SAK	SAPPE	SAT	SC
SCC	SCCC	SCG	SCGP	SCM	SCN	SEAOL	SE-ED	SELIC	SENA	SGC	SGP	SINGER
SIRI	SITHAI	SKR	SMIT	SMK	SMPC	SNC	SNP	SORKON	SPACK	SPALI	SPC	SPI
SPRC	SRICHA	SSF	SSP	SSSC	SST	STA	STGT	STOWER	SUSCO	SVI	SYMC	SYNTEC
TAE	TAKUNI	TASCO	TCAP	TCMC	TFG	TFI	TFMAMA	TOH	THANI	THCOM	THIP	THRE
THREL	TIDLOR	TIPCO	TISCO	TKS	TKT	TMD	TMILL	TMT	TNITY	TNL	TNP	TNR
TOG	TOP	TOPP	TPA	TPCS	TRT	TRU	TSC	TSI	TSTE	TSTH	TTA	TTB
TTCL	TU	TVDH	TVO	TWPC	UBE	UBIS	UEC	UKEM	UOBKH	UV	VCOM	VGI
VIH	WACOAL	WHA	WHAUP	WICE	WIJK	XO	YUASA	ZEN	ZIGA			

ประกาศเจตนารมณ์

ACE	ADB	ASW	BBOI	BRI	BTO	BYD	CAZ	CBG	CI	CV	DEXON	DMT
DOHOME	EKH	EVER	GLOBAL	GREEN	ICN	ITC	J	JMART	JMT	LEO	LH	MEGA
MENA	MITSIB	MODERN	NER	OSP	OTO	POLY	PQS	PRIME	PROEN	PRTR	RBF	RT
SA	SANKO	SENX	SFLEX	SIS	SKE	SM	SUPER	SVOA	SVT	TBN	TEGH	TOE
TIPH	TKN	TPLAS	TQM	TRUE	VARO	VIBHA	W	WIN	WPH	XPG		

ระดับ (Level)

ผลการประเมิน

ได้รับการรับรอง (Certified)

การแสดงให้เห็นถึงการนำไปปฏิบัติโดยมีการสอบทานความครบถ้วนเพียงพอของกระบวนการทั้งหมดจากคณะกรรมการตรวจสอบหรือผู้สอบบัญชีที่ ก.ล.ด. ให้ความเห็นชอบ การได้รับการรับรองเป็นสมาชิกแนวร่วมปฏิบัติของภาคเอกชนไทยในการต่อต้านทุจริต หรือได้ผ่านการตรวจสอบเพื่อให้ความเชื่อมั่นอย่างเป็นทางการหน่วยงานภายนอก

ประกาศเจตนารมณ์ (Declared)

การแสดงให้เห็นถึงความมุ่งมั่นโดยการประกาศเจตนารมณ์เข้าเป็นแนวร่วมปฏิบัติ (Collective Action Coalition) ของภาคเอกชนไทยในการต่อต้านทุจริต

การเปิดเผยผลการประเมินดัชนีชี้วัดความคืบหน้าการป้องกันการมีส่วนเกี่ยวข้องกับการทุจริตคอร์รัปชัน (Anti-Corruption Progress Indicators) ของบริษัทจดทะเบียนในตลาดหลักทรัพย์แห่งประเทศไทยซึ่งจัดทำโดยสถาบันไทยพัฒน์ เป็นการดำเนินการตามนโยบายและตามแผนพัฒนาความยั่งยืนสำหรับบริษัทจดทะเบียนของสำนักงานคณะกรรมการกำกับหลักทรัพย์และตลาดหลักทรัพย์ โดยผลการประเมินดังกล่าวของสถาบันไทยพัฒน์ อาศัยข้อมูลที่ได้รับจากบริษัทจดทะเบียนตามที่บริษัทจดทะเบียนได้ระบุในแบบแสดงข้อมูลเพื่อการประเมิน Anti-Corruption ซึ่งได้ขึงข้อมูลมาจากแบบแสดงรายการข้อมูลประจำปี (แบบ 56-1) รายงานประจำปี (แบบ 56-2) หรือในเอกสารและหรือรายงานอื่นที่เกี่ยวข้องของบริษัทจดทะเบียนนั้น แล้วแต่กรณี ดังนั้น ผลการประเมินดังกล่าวจึงเป็นการนำเสนอในมุมมองของสถาบันไทยพัฒน์ซึ่งเป็นบุคคลภายนอก โดยมีได้เป็นการประเมินการปฏิบัติของบริษัทจดทะเบียนในตลาดหลักทรัพย์แห่งประเทศไทย และมิได้ใช้ข้อมูลภายในเพื่อการประเมิน

เนื่องจากผลการประเมินดังกล่าวเป็นเพียงผลการประเมิน ณ วันที่ปรากฏในผลการประเมินเท่านั้น ดังนั้น ผลการประเมินจึงอาจเปลี่ยนแปลงได้ภายหลังวันดังกล่าว หรือเมื่อข้อมูลที่เกี่ยวข้องมีการเปลี่ยนแปลง ทั้งนี้ บริษัทหลักทรัพย์ กรุงศรี พัฒนสิน จำกัด (มหาชน) มิได้ยืนยัน ตรวจสอบ หรือรับรองความถูกต้องครบถ้วนของผลการประเมินดังกล่าวแต่อย่างใด

แหล่งที่มา : <https://market.sec.or.th/public/idisc/th/Ranking/Listed/Issuer>