

**Today Selections >> BBL, BLA, ERW**

Stock	S	R	Comment
<b>BBL</b>	165.00	168.50	รับโอนเงินสดดอกเบี้ยขาขึ้นหนุน NIM
<b>BLA</b>	27.00	29.00	อัตราดอกเบี้ย Bond Yield ทะลุ 4.4%
<b>ERW</b>	5.55	5.80	เข้าไซ้ขึ้นไตรมาส 4/2566 อัตราการเข้าพักไม่ต่ำกว่า 80%

**The danger of complacency**

- FOMC: ไซ้ไล้จากการประชุม FOMC เมื่อคืนนี้ที่สำคัญได้แก่**
  - 1) Fed คงดอกเบี้ยตามคาดที่ระดับ 5.25-5.50%
  - 2) ค่ากลางและค่า Mode ของ Dot plots ปีนี้คงที่อยู่ระดับ 5.50-5.75% ยืนยันมุมมองของ Fed ที่ต้องการปรับขึ้นดอกเบี้ยอีก 1 ครั้งในปีนี้เป็นสิ่งที่นักลงทุนส่วนใหญ่ไม่เชื่อก่อนหน้านี้
  - 3) ค่ากลางของ Dot plots ปีหน้า Shift ขึ้นจากเดิมอย่างสำคัญมาอยู่ที่ระดับ 5.00-5.25% สะท้อนความเป็นไปได้ของการลดดอกเบี้ยในปีหน้าเพียง 50 bps เท่านั้น ต่ำกว่าที่นักลงทุนส่วนใหญ่คาดหวังก่อนหน้านี้
  - 4) Statement แทนไม่เปลี่ยนแปลง โดยมีการเปลี่ยนแปลงเพียงมุมมองต่อภาวะเศรษฐกิจสหรัฐตอนนี้ ว่าอยู่ในภาวะ "แข็งแกร่ง" จากเดิมที่ใช้คำว่า "ปานกลาง" สอดคล้องกับการปรับประมาณการ GDP ของ Fed ขึ้นอย่างสำคัญในรอบนี้
  - 5) Jerome Powell กล่าวหลังการประชุมเน้นย้ำว่า Fed ยังคงให้ความสำคัญที่สุดไปยังการสร้างเสถียรภาพทางด้านราคา แต่ให้เหตุผลของการปรับขึ้นของ Dot plots ปีหน้า (ลดดอกเบี้ยน้อยลงจากคาดการณ์เดิม) ว่าเป็นเพราะมุมมองต่อการเติบโตทางเศรษฐกิจที่ดีขึ้น ไม่ใช่ความกังวลในเรื่องของเงินเฟ้อที่ยืดเยื้อแต่อย่างใด
- Reaction: ล่าสุด สินทรัพย์ต่างๆในตลาดปรับตัวดังนี้**
  - 1) ตลาดยกระดับความน่าจะเป็นของการขึ้นดอกเบี้ยอีก 1 ครั้งในปีนี้เป็น 45% จากวันก่อนที่ 40% แม้สูงขึ้น แต่ยังคงห่างไกลจากระดับที่เรามองว่าปลอดภัยแล้ว 80% ขึ้นไป
  - 2) Bond yield สหรัฐฯปรับตัวสูงขึ้นทำจุดสูงสุดใหม่ตามคาดทุกอายุ มองจะเป็นปัจจัยผลักดันทำให้ Bond yield ของไทยปรับตัวสูงขึ้นทำจุดสูงสุดใหม่เช่นเดียวกัน เป็น Sentiment แข็งบวมต่อกลุ่มประกันในบ้านเราต่อไป **แนะถือเก็งกำไรหุ้น BLA ต่อไปในสัปดาห์นี้**
  - 3) ค่าเงิน USD ปรับตัวแข็งค่าทำจุดสูงสุดใหม่ด้วยเช่นเดียวกัน ส่งผลให้เงินบาทอ่อนค่าต่อเนื่อง ล่าสุดอยู่ที่ระดับ 36.3 บาท/ดอลลาร์ไปแล้ว คาดยังไม่เห็นแนวโน้มการกลับมาของ Fund flow ในระยะสั้นนี้
- Strategy: ในเชิงกลยุทธ์ แนะนำชะลอการลงทุนในภาพรวมต่อไปจนกว่าตลาดจะให้น่าหนักต่อการขึ้นดอกเบี้ยในช่วงถัดไปมากกว่านี้อย่างสำคัญ** ในระหว่างนี้ มองการปรับขึ้นทำจุดสูงสุดใหม่ของ Bond yield จะส่งผลลบต่อกลุ่มต่างๆดังนี้
  - 1) กลุ่ม **Rate-sensitive** อย่าง **Finance** และ **Property** โดยเฉพาะตัวที่มี High leverage ที่จะมีความเสี่ยงเผชิญต้นทุนทางการเงินที่สูงขึ้นในช่วงถัดไป
  - 2) กลุ่ม **ETRON (DELTA, KCE, HANA)** ที่อาจได้รับ Sentiment แข็งลบ จากการปรับลงแรงของหุ้นกลุ่มเทคโนโลยีในสหรัฐฯเมื่อคืนนี้
  - 3) กลุ่ม **Bond-like** ที่มีปันผลสูงอย่าง **REIT/PFUND/IFF รวมถึงกลุ่ม Utilities** ของไทยที่จะมีความน่าสนใจลดลง จาก Dividend yield gap ที่ปรับตัวลดลง

**Market Summary**

	Closed	+/-	%Chg
SET	1,507.90	- 15.06	- 0.99
SET50	924.16	- 9.37	- 1.00
SET100	2,058.55	- 21.96	- 1.06
Mai	465.95	- 6.82	- 1.44
Dow Jones	34,440.88	-76.85	-0.22
Nasdaq	13,469.13	-209.06	-1.53
Nikkei	33,023.78	- 218.81	- 0.66
Hang Seng	17,885.60	- 111.57	- 0.62
SET Mkt. Cap (Btmn)	18,478.69		
SET Turnover (Btmn)	54,490.73		
PER(x)	20.83		

**Stock Top Active**

BDMS	PTT	CPALL	AOT	PTTEP
------	-----	-------	-----	-------

**Sector Top Active**

ENERG	COMM	BANK
-------	------	------

**Investors Data – SET (Btmn)**

20 Sep.23	Buy	Sell	Net
Institution	3,508	4,746	-1,238
Proprietary	4,186	3,784	402
Foreign	28,277	30,531	-2,253
Local	18,519	15,430	3,089
1-20 Sep.23	Buy	Sell	Net
Institution	48,868	52,479	-3,611
Proprietary	52,658	48,042	4,617
Foreign	308,457	326,738	-18,281
Local	219,793	202,518	17,275

**Commodities**

	20 Sep.23	19 Sep.23	Chg	%Chg
Bt/US\$	36.03	35.98	+0.04	+0.12
US\$/Yuan	7.286	7.296	-0.01	-0.14
US Bond Yield 10y(%)	4.441	4.351	+0.09	+2.08
Brent Oil (US\$/bbl)	93.53	94.34	-0.81	-0.86
Nymex Oil (US\$/bbl)	89.66	90.48	-0.82	-0.91
Gold Spot (US\$/oz)	1,929.40	1,931.03	-1.63	-0.08
Baltic Dry Index	1,584.00	1,526.00	+58.00	+3.80
Dollar Index (DXYO)	105.33	105.13	+0.20	+0.19

**Today's Event**

- **INET** ลุกหุ้นเข้า 910,000 หุ้น
- **MBK** ลุกหุ้นเข้า 5,773,898 หุ้น

(อ่านรายละเอียดต่อหน้าหลัง)

แนวรับ 1,492 แนวต้าน 1,529

 นัฐชาติ เมฆชาติ  
 CFA, FRM (ID: 31379)  
 E-mail: nuttachart@trinitythai.com

บริษัทหลักทรัพย์ ทรินิตี้ จำกัด เลขที่ 1 อาคารพาร์ค สยาม ชั้น 22 และห้อง 2301 ชั้น 23 ถนนคอนแวนต์ แขวงสีลม เขตบางรัก กรุงเทพฯ 10500

รายงานฉบับนี้จัดทำขึ้นโดยข้อมูลเท่าที่ปรากฏและเชื่อว่าเป็นที่น่าเชื่อถือได้ แต่ไม่ถือเป็นการยืนยันความถูกต้องและความสมบูรณ์ของข้อมูลใดๆ โดยบริษัทหลักทรัพย์ ทรินิตี้ จำกัด ผู้จัดทำขอสงวนสิทธิ์ในการเปลี่ยนแปลงความเห็นหรือประมาณการต่างๆ ที่ปรากฏในรายงานฉบับนี้โดยไม่ต้องแจ้งล่วงหน้า รายงานฉบับนี้มีวัตถุประสงค์เพื่อใช้ประกอบการตัดสินใจของนักลงทุน โดยไม่ได้เป็นการชี้นำหรือชักชวนให้นักลงทุนทำการซื้อหรือขายหลักทรัพย์ หรือตราสารทางการเงินใดๆ ที่ปรากฏในรายงาน

## Strategy

ณัฐชาติ เมฆมาดิน, CFA, FRM  
 เลขทะเบียนนักวิเคราะห์:  
 031379  
 nuttachart@trinitythai.com

- BoT & PE contraction:** มองการขึ้นดอกเบี้ยที่ยังไม่สิ้นสุดของ Fed, การอ่อนค่าของเงินบาทที่เป็นอยู่ ณ ขณะนี้, และแรงกดดันเงินเฟ้อที่มีโอกาสกลับมาอีกครั้งในไตรมาส 4 ทำให้มีโอกาสสูงขึ้นแล้ว ที่กนง.ของไทยจะปรับขึ้นดอกเบี้ยอีกครั้งในการประชุมวันที่ 27 ก.ย.นี้ หากเกิดขึ้นจริง จะส่งผลกระทบต่อ SET Index ผ่านปรากฏการณ์ PE contraction อีกราว 40 จุดในแต่ละกรณีของเรา โดยในกรณีที่ดีที่สุด ระดับ SET ที่เหมาะสมของเราจะถูกปรับลดลงจาก 1560 จุด เหลือเพียง 1515 จุดเท่านั้น สะท้อน Upside potential ที่จำกัดอย่างมากหากเทียบกับระดับดัชนีปัจจุบัน

## Fund Flow

### Foreign Portfolio Investment in Equities (Asia ex. Japan)

Unit : US\$ mn

	As at	Day	WTD Net	MTD Net	YTD Net
India	18-Sep	-89.6	-89.6	-779.0	16,252.8
Indonesia	20-Sep	51.8	99.5	-90.5	-137.5
Malaysia	20-Sep	24.8	56.4	91.9	-493.0
Philippines	20-Sep	-18.0	-35.4	-276.3	-541.1
South Korea	21-Sep	-21.9	-586.6	-1,180.9	6,821.4
Sri Lanka	20-Sep	-0.2	-0.1	-4.2	10.4
Taiwan	20-Sep	-636.3	-1,999.9	-2,953.3	751.8
Thailand	20-Sep	-62.8	-165.8	-513.1	-4,424.2
Vietnam	20-Sep	-7.7	-41.8	-157.6	-279.0

Source: Bloomberg

## Net Foreign

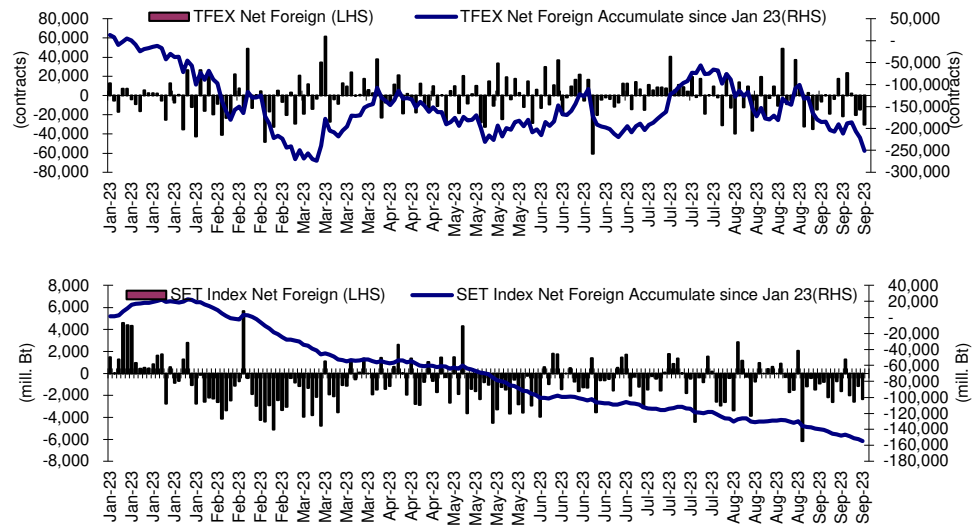

## Indicators to watch

	Last	Previous	% chg	1W Prior	1M Prior	Remark
VIX Index	15.14	14.11	7.3%	12.3%	-5.3%	-
Ted Spread	0.20	0.23	-11.2%	-10.3%	-7.8%	+
TTF (Thai Trust Fund)	11.27	11.25	0.2%	0.4%	6.1%	+
U.S.Dollar Index	105.33	105.13	0.2%	0.8%	1.9%	-
U.S.Bond Yield	4.43	4.36	1.6%	3.3%	1.8%	+
US Coal Index	7.5	6.87	9.2%	39.9%	58.2%	+
Emerging Asia Index (MXMS)	518.44	521.95	-0.7%	-0.7%	0.5%	-

Source: Bloomberg, Aspen

**Price performance of Stock in SET50**  
(for weekly: 13 - 20 Sep 2023)

**1 Week Performance**



Stock	20-Sep-23	%YTD	%-1W	%-1M	%-3M	%-6M	%-12M
SET	1,507.90	-10	-2	-1	-2	-3	-8
SET50	924.16	-8	-2	-1	-1	-1	-6
BANK	395.04	2	-2	-2	1	8	4
BBL	166.50	13	-1	-3	3	11	22
KBANK	128.00	-13	0	0	-1	-1	-15
KTB	18.80	6	-2	-4	-4	13	11
SCB	110.00	3	-4	-3	2	9	2
TISCO	99.75	1	0	0	3	0	5
TTB	1.70	21	-1	-4	7	28	35
COMM	33,996.52	-13	-4	-2	-5	-7	-3
CRC	39.25	-15	-5	1	-1	-10	-1
COM7	31.75	-7	3	6	15	6	-2
CPALL	60.75	-11	-5	-2	-5	-2	4
GLOBAL	16.90	-25	-6	-4	-1	-10	-18
HMPRO	13.00	-16	-4	-4	-7	-8	-6
CONMAT	7,872.00	-15	-2	-4	-9	-9	-14
SCC	303.00	-11	-2	-4	-8	-4	-10
ENERG	21,080.79	-16	-3	-4	-1	-3	-18
BANPU	7.65	-44	-4	-12	-16	-25	-43
BGRIM	31.00	-22	-3	-13	-15	-22	-13
EA	56.00	-42	-5	-2	-9	-23	-38
EGCO	125.50	-27	-6	-5	-11	-17	-27
GPSC	47.25	-35	-4	-10	-21	-29	-31
GULF	45.75	-17	-1	-5	-1	-11	-14
OR	18.80	-21	-4	-6	-12	-7	-29
PTT	33.25	0	-4	-8	5	11	-10
PTTEP	165.50	-6	-1	4	10	22	-2
RATCH	32.00	-25	-3	-9	-14	-15	-25
TOP	48.25	-14	1	-7	7	-2	-12
ETRON	12,776.44	23	0	6	11	8	59
DELTA	106.00	-87	0	7	10	-89	-83
FIN	3,664.51	-21	-2	3	-4	-8	-26
KTC	45.75	-22	-1	1	-9	-13	-24
MTC	38.25	1	-5	1	-3	18	-8
SAWAD	45.00	-8	-2	-2	-10	-8	-8
TIDLOR	21.40	-27	-2	4	-8	-8	-25
FOOD	11,370.82	-11	-2	2	-3	-5	-11
CBG	80.25	-17	-4	6	19	-18	-15
CPF	20.20	-19	-6	4	-3	-6	-19
MINT	30.75	-5	-2	-6	-10	-2	9
OSP	27.25	-4	-5	-6	-10	-13	-4
TU	14.10	-17	-1	4	5	-3	-19
HELTH	6,936.31	-4	-2	-2	-2	-1	-6
BDMS	26.50	-9	-3	-5	-8	-6	-9
BH	257.00	21	-2	-2	12	22	14
ICT	162.05	-2	2	2	3	-2	-4
ADVANC	221.00	13	1	0	1	6	16
INTUCH	73.50	-5	1	-3	1	1	3
TRUE	7.55	N/A	7	11	13	-6	N/A
INSUR	11,289.06	-11	2	13	-1	0	-24
TLI	13.10	-12	2	21	1	4	-26
PKG	3,919.43	-29	1	5	-2	-15	-29
SCGP	39.00	-32	3	6	-1	-17	-29
PETRO	703.46	-29	-3	-10	-19	-21	-28
IVL	26.25	-36	-4	-14	-26	-22	-36
PTTGC	33.50	-29	-4	-8	-14	-24	-24
PROP	237.32	-13	-2	-1	-5	-7	-7
AWC	3.94	-37	-3	-1	-22	-26	-33
CPN	65.25	-8	-2	-2	-5	0	-4
LH	8.05	-19	-3	-4	-5	-16	-9
WHA	5.20	27	-2	2	14	24	45
TRANS	338.83	-10	-2	-1	-4	-2	-8
AOT	69.75	-7	-2	-1	-3	0	-5
BEM	8.60	-12	0	-2	2	1	-9
BTS	7.15	-15	-1	1	-6	3	-18
TOURISM	602.89	-6	-1	0	-6	-11	-1
CENDEL	47.75	-5	1	13	-1	-11	0

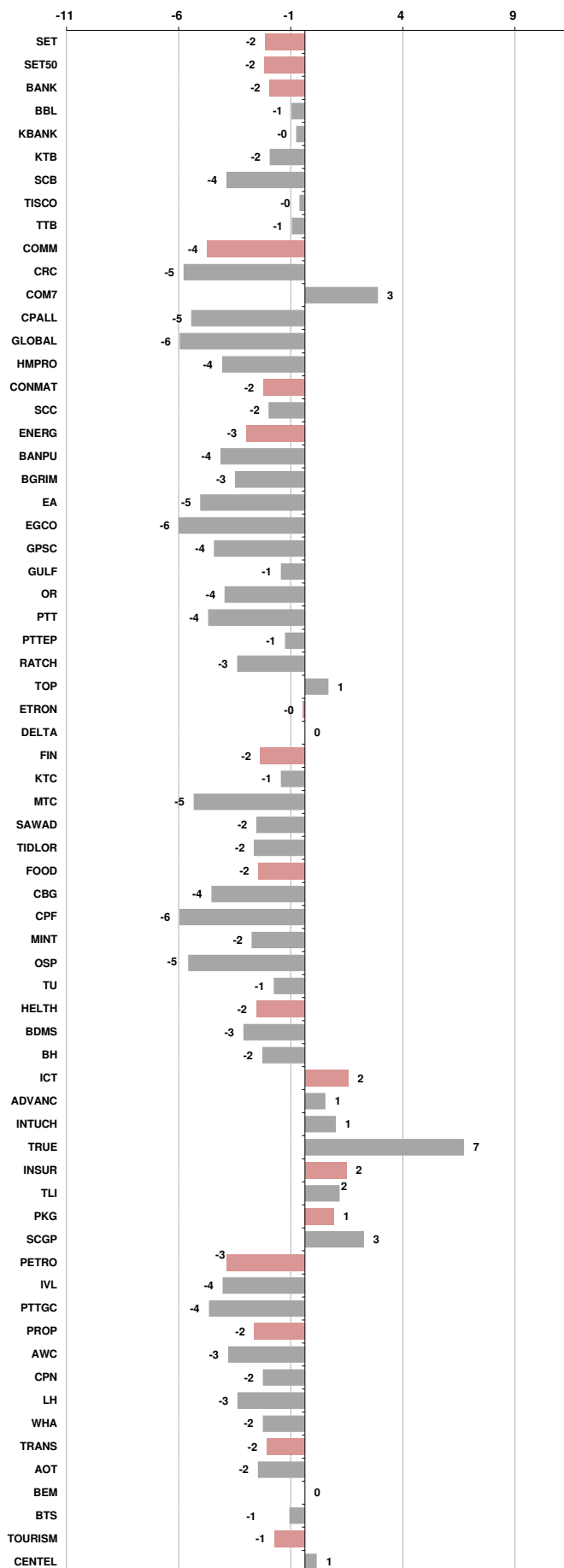



อัตราแลกเปลี่ยนวันนี้*		36.03	Change	0.05
------------------------	--	-------	--------	------

\*เปรียบเทียบ Transaction ล่าสุดกับก่อนหน้า (โดยไม่แยกว่าเป็นของ off-shore หรือ on-shore)

สินค้า	หน่วยราคา	ปิดล่าสุด	ก่อนหน้า	ราคาปิดล่าสุด	ก่อนหน้า	เปลี่ยน +/-	%	หลักทรัพย์ที่เกี่ยวข้อง
เรือ <i>ปรับปรุง</i>	Baltic Dry Index (spot)	20-Sep-23	19-Sep-23	1,584	1,526	+58.00	3.8%	PSL, TTA
	BHSI (Handy Size)	20-Sep-23	19-Sep-23	652	645	+7.00	1.1%	
ยาง	(US Cents/kg)	20-Sep-23	19-Sep-23	156.60	157.60	-1.00	-0.6%	STA, TRUBB
	(Cent/Pound)	20-Sep-23	19-Sep-23	27.15	27.72	-0.57	-2.1%	KSL, KBS, KTIS, BRR
ถั่วเหลือง	(Cent\$/Bushel)	20-Sep-23	19-Sep-23	1,317.75	1,316.50	+1.25	0.1%	TVO
น้ำมันปาล์ม	(US\$/ton)	20-Sep-23	19-Sep-23	3,713.00	3,746.00	-33.00	-0.9%	CPI, LST, UPOIC, UVAN
สังกะสี	(US\$/ton)	20-Sep-23	19-Sep-23	2,506.00	2,506.00	+0.00	0.0%	PDI
ทองคำ	(US\$/oz)	20-Sep-23	19-Sep-23	1,945.60	1,932.00	+13.60	0.7%	THL (Source:Aspen)
SPDR Gold Trust	(ton)	20-Sep-23	19-Sep-23	878.83	880.27	-1.44	-0.2%	
น้ำมันดิบ <i>ทุกวัน</i>	WTI (US\$/barrel)	20-Sep-23	19-Sep-23	89.66	90.48	-0.82	-0.9%	PTT, PTTEP, TOP, PTTGC, BCP
	Brent (US\$/barrel)	20-Sep-23	19-Sep-23	93.53	94.34	-0.81	-0.9%	(Source:Aspen)
ค่าการกลั่น <i>ทุกวัน</i>	GRM (US\$/barrel)	20-Sep-23	19-Sep-23	10.90	12.22	-1.32	0.0%	BCP, IRPC, PTTGC and TOP (Bloomberg)
น้ำมันทำความร้อน	Heating Oil (cent/gallon)	20-Sep-23	19-Sep-23	303.06	313.89	-10.83	-3.5%	BCP, IRPC, PTTGC and TOP (Bloomberg)
	Natural Gas(\$/MMBtu)	20-Sep-23	19-Sep-23	2.74	2.73	+0.01	0.4%	PTTEP, PTT, BANPU (Bloomberg)
ปิโตรเคมี	Naphtha (US\$/MT)	20-Sep-23	19-Sep-23	714.25	723.75	-9.50	-1.3%	PTTGC, SCC (เป็นต้นทุน)
	Ethylene (US\$/MT)	15-Sep-23	8-Sep-23	825	815	+10.00	1.2%	PTTGC, SCC, IRPC (Bloomberg)
	Propylene (US\$/MT)	15-Sep-23	8-Sep-23	815	800	+15.00	1.9%	PTTGC, SCC, IRPC
เหล็ก	HRC (US\$/ton) รีดร้อน	20-Sep-23	19-Sep-23	704.0	706.0	-2.00	-0.3%	(Source:Bloomberg)
ถ่านหิน	NEX (US\$/ton)	15-Sep-23	8-Sep-23	160.95	160.54	+0.41	0.3%	BANPU, LANNA, UMS
อาหาร	ไก่ (บาท/กก.)	31-Aug-23	31-Jul-23	40.00	43.00	-3.00	-7.0%	CPF, GFPT (Source: CPF)
	กุ้งVannamei(บาท/กก.)	31-Aug-23	31-Jul-23	115	120	-5.00	-4.2%	CPF, CFRESH, SSF, ASIAN, TU
	สุกร (บาท/กก.)	31-Aug-23	31-Jul-23	68.00	68.50	-0.50	-0.7%	CPF

กราฟแสดงแนวโน้มราคา

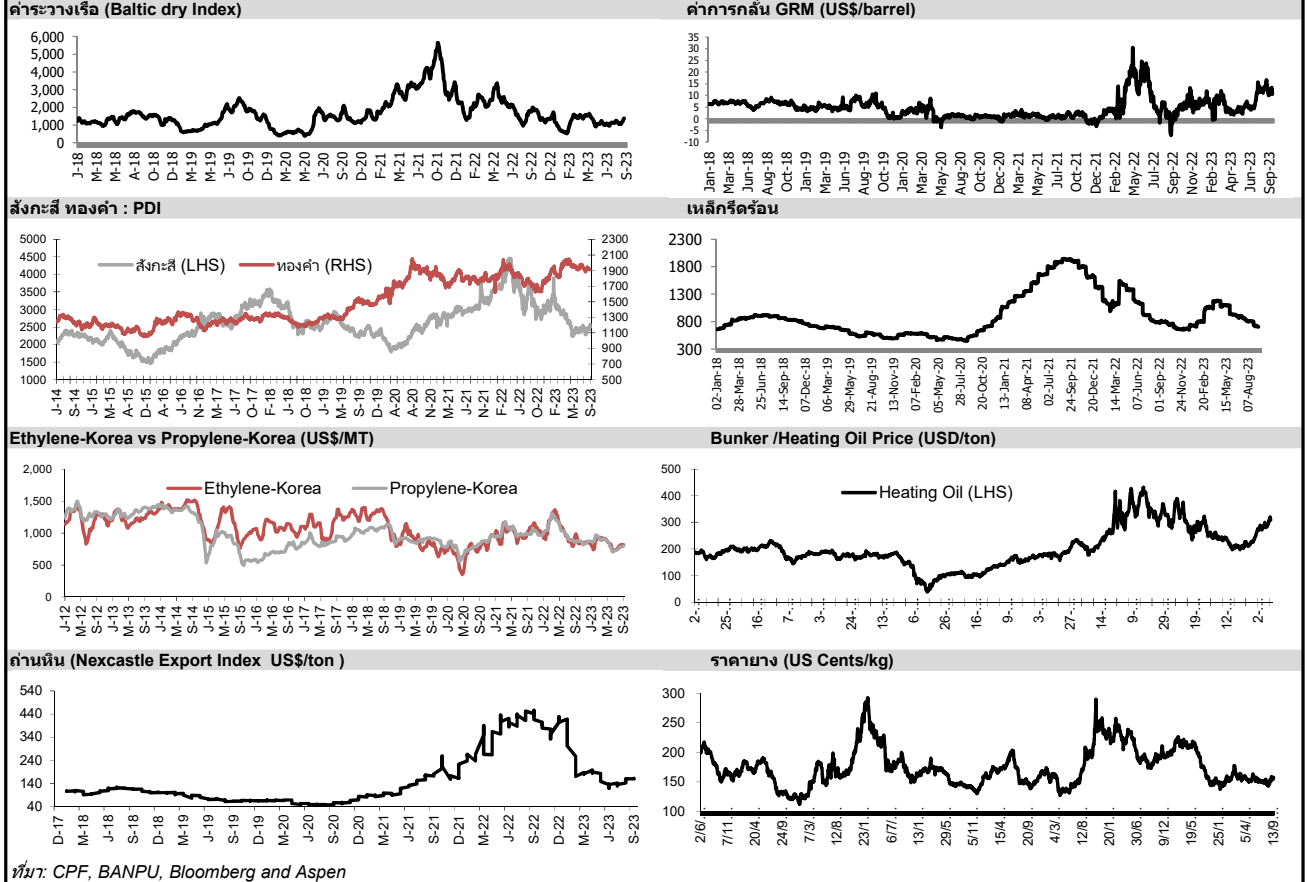

ที่มา: CPF, BANPU, Bloomberg and Aspen



## NVDR Trading Data by Stock : 21 Sep 2023

Total NVDR Trading (Bt m)	Date 20 Sep 23	Net (Bt M)
25,534.74	Institutions	-1,238.27
% of SET : 23.43%	Proprietary	+402.40
Total SET Trading Value : +54,495.11	Foreign	-2,253.45
	Local Investor	+3,089.32

STOCK	Net Buy ซื้อสุทธิ					
	Value (Btm) : มูลค่า (ล้านบาท)					
	20 Sep	19 Sep	18 Sep	15 Sep	14 Sep	Total 5 Days
1 BDMS	1,228.3	267.7	19.6	-152.4	76.6	1,439.7
2 ADVANC	457.7	349.9	89.7	129.9	-4.6	1,022.7
3 SCB	270.3	-51.4	-15.5	-0.1	-180.3	23.0
4 PTTEP	103.9	654.9	478.4	954.8	805.0	2,996.9
5 TRUE	88.7	14.9	13.3	92.7	128.2	337.8
6 GPSC	81.3	55.9	28.9	-8.2	68.8	226.8
7 AMATA	71.7	4.4	0.8	14.0	3.4	94.3
8 BCP	60.3	77.3	-9.4	108.2	57.8	294.3
9 MTC	50.3	-16.2	9.9	-20.0	-2.2	21.8
10 PTT	50.2	261.2	311.1	-73.4	-48.0	501.1
11 STEC	49.1	46.6	-4.7	17.1	20.9	129.1
12 COM7	39.5	-137.1	-30.0	71.6	-4.9	-61.0
13 GLOBAL	36.6	8.5	16.9	39.0	54.4	155.4
14 EA	32.4	-26.8	65.6	12.0	-71.3	12.0
15 TISCO	28.9	18.1	67.0	-5.3	5.6	114.2
16 CBG	27.6	-5.3	-151.9	8.8	19.8	-101.0
17 NYT	25.6	2.9	13.2	6.1	2.1	49.8
18 BH	25.5	-104.5	-22.4	108.3	55.4	62.4
19 CK	19.0	-6.7	-5.0	-5.7	2.2	3.8
20 ORI	18.6	-0.4	-5.5	-10.7	-4.1	-2.0
21 WHA	18.0	4.3	-11.5	126.1	63.9	200.8
22 STA	16.6	22.8	-6.0	5.4	41.4	80.1
23 ROJNA	16.4	18.5	42.6	14.1	7.4	98.9
24 MINT	13.3	-89.8	-48.9	-166.1	-22.0	-313.5
25 KCE	12.7	56.8	48.7	-8.4	5.6	115.4
26 SIRI	12.3	-47.1	-42.0	-34.1	-2.9	-113.9
27 BLA	12.0	-22.1	-13.3	-12.5	0.7	-35.2
28 PSG	11.9	1.0	9.1	15.0	-1.7	35.2
29 BA	10.8	-10.5	-9.2	-2.7	5.8	-5.8
30 KCG	10.6	7.6	1.9	3.4	6.4	29.9

STOCK	Net Sell ขายสุทธิ					
	Value (Btm) : มูลค่า (ล้านบาท)					
	20 Sep	19 Sep	18 Sep	15 Sep	14 Sep	Total 5 Days
CPALL	-685.3	-41.3	-65.6	-164.9	2.1	-955.0
AOT	-259.8	-51.7	-40.2	-192.3	-149.6	-693.6
TOP	-216.8	-42.8	-137.4	-4.2	75.8	-325.4
BBL	-206.4	-325.4	-165.9	-33.6	-97.9	-829.2
SCC	-178.3	66.1	-19.2	-29.1	-56.9	-217.2
KBANK	-150.2	-471.8	-138.6	-405.9	270.0	-896.5
GULF	-149.4	-17.3	-63.6	64.1	-27.5	-193.8
DELTA	-131.9	-46.1	-199.9	-53.9	294.0	-137.8
PTTGC	-126.7	8.4	-28.5	-11.5	-72.3	-230.7
SPRC	-103.0	74.0	-37.2	-15.2	-63.0	-144.4
LH	-102.4	-239.0	-74.0	-73.8	37.7	-451.5
CRC	-89.5	-144.9	51.9	-408.2	-52.7	-643.5
INTUCH	-72.2	-28.4	-7.2	99.3	22.0	13.5
BTS	-57.0	-68.1	-10.0	17.3	-0.2	-118.0
AWC	-44.5	-61.0	-30.3	-83.5	-6.8	-226.1
EGCO	-40.3	-53.7	-76.8	-31.7	-44.4	-246.9
IVL	-38.9	-47.1	-66.8	1.9	12.8	-138.1
SCGP	-37.4	19.5	-20.0	39.1	-19.8	-18.7
BANPU	-34.8	5.5	-126.8	98.5	-30.3	-87.8
OR	-33.6	-9.6	2.6	-4.3	-26.4	-71.3
BCH	-33.5	-5.2	79.4	25.5	31.7	97.9
KTC	-32.6	-12.7	-5.2	21.1	8.4	-21.0
HMPRO	-32.1	-105.3	-55.3	-0.9	-45.1	-238.6
RATCH	-32.0	-81.3	-55.5	-77.2	-70.1	-316.1
SAPPE	-29.1	-3.4	4.8	-19.5	4.2	-43.0
SINGER	-27.7	21.1	5.0	-39.0	38.2	-2.4
JMART	-27.5	19.5	-29.4	-48.4	55.4	-30.4
SAWAD	-26.7	-59.6	-177.5	27.7	-6.5	-242.6
CPAXT	-25.8	11.9	2.7	-35.4	-28.9	-75.5
XO	-25.5	8.0	3.2	-9.9	12.6	-11.6

STOCK	MONTH TO DATE (Bt m) ยอดซื้อขายสุทธิเดือน กันยายน 66	
	1 - 20 Sep 23	
	TOTAL NET BUY	TOTAL NET SELL
PTTEP	6,163.6	AOT -2,110.3
BDMS	1,857.8	CRC -1,125.7
ADVANC	1,004.1	SCC -1,010.1
HANA	555.7	BBL -914.6
SCB	442.6	BANPU -908.4
BGRIM	432.8	SAWAD -861.3
KTB	401.6	SCGP -815.3
BCP	386.4	GULF -731.8
TRUE	383.9	PTTGC -699.1
JMT	351.8	TOP -699.1
WHA	349.6	RATCH -693.8
KCE	247.6	EA -663.2
STEC	242.7	LH -661.8
CPF	230.8	EGCO -605.5
ROJNA	228.7	CPALL -517.1
BH	222.8	DELTA -500.3
AMATA	185.6	OR -475.5
TLI	172.2	PTT -457.2
VIBHA	160.4	HMPRO -442.5
BA	137.4	CPAXT -328.9
NYT	105.9	KBANK -326.0
AH	99.9	AWC -298.3
SKY	93.2	CBG -296.1
MOSHI	85.7	TCAP -287.4
MINT	84.7	SPRC -235.7
KTC	83.1	BJC -226.0
GLOBAL	83.1	MEGA -224.6
PRM	81.6	IRPC -218.2
COM7	79.7	SAPPE -214.0
OSP	67.2	SISB -207.0

STOCK	YEAR TO DATE Y2023 (Bt m) ยอดซื้อขายสุทธิปี 2566	
	3 Jan 23 - 20 Sep 23	
	TOTAL NET BUY	TOTAL NET SELL
1 CPALL	10,246.1	KBANK -12,332.3
2 BBL	5,755.1	AOT -9,837.9
3 TTB	5,423.0	BANPU -5,562.7
4 MAKRO	4,118.8	LH -4,609.3
5 HANA	3,397.8	CRC -4,545.4
6 SCB	3,173.8	KKP -3,999.1
7 TIDLOR	2,910.8	PTTGC -3,761.9
8 SCC	2,717.1	GULF -3,176.6
9 PTTEP	2,652.9	CPF -2,624.8
10 KTB	2,606.7	PTT -2,480.3
11 BDMS	2,328.8	IVL -2,408.1
12 WHA	2,314.5	HMPRO -2,367.7
13 TESCO	1,474.2	EA -2,236.1
14 ICHI	1,399.1	RATCH -2,167.8
15 AMATA	1,144.2	TU -1,881.6
16 ADVANC	1,090.2	OR -1,868.1
17 PSG	1,051.1	CPN -1,840.4
18 CBG	826.9	DELTA -1,793.7
19 GUNKUL	804.3	BEM -1,707.2
20 COM7	771.1	AWC -1,523.2
21 TRUE	757.0	ESSO -1,229.6
22 TLI	702.7	SPALI -1,215.7
23 MTC	629.5	BLA -1,053.0
24 MINT	585.3	TISCO -965.1
25 TCAP	583.3	BAM -927.6
26 CK	566.1	BJC -916.4
27 ITC	505.2	EGCO -886.7
28 SKY	496.9	GLOBAL -868.2
29 SAWAD	480.1	THG -855.9
30 BTG	451.1	IRPC -794.5

STOCK	Total Net BUY/SELL Y2022 ยอดซื้อขายสุทธิปี 2565	
	Value (Btm) : มูลค่า (ล้านบาท)	
	TOTAL NET BUY	TOTAL NET SELL
1 PTTEP	24,291	PTT -4,542
2 BDMS	21,045	PTTGC -3,390
3 AOT	17,316	SCC -2,224
4 BH	14,290	DTAC -1,701
5 EA	13,423	SABUY -1,578
6 KBANK	11,914	TU -1,164
7 CPALL	11,493	NEX -1,106
8 BANPU	9,175	KCE -1,104
9 TRUE	7,682	WICE -1,099
10 TOP	7,607	JMART -1,052
11 IVL	7,432	BAM -702
12 ADVANC	7,122	JAS -688
13 MAKRO	7,078	BYD -687
14 CRC	7,059	IRPC -682
15 CPN	6,619	RBF -623
16 CPF	5,700	III -574
17 DELTA	5,694	DITTO -513
18 KTB	5,693	ASK -511
19 BCP	5,315	TCAP -509
20 HMPRO	5,088	GUNKUL -503
21 MORE	4,994	BEC -474
22 AWC	4,789	NINE -439
23 OSP	4,166	AS -436
24 SPALI	4,128	JTS -419
25 BEM	3,789	WORK -365
26 MTC	3,689	SAT -351
27 MINT	3,574	HUMAN -345
28 INTUCH	3,497	MACO -342
29 LH	3,391	LEO -300
30 OR	3,371	BTG -296



## แบบรายงานการเปลี่ยนแปลงการถือหลักทรัพย์และสัญญาซื้อขายล่วงหน้าของผู้บริหาร (แบบ 59)

	ชื่อผู้บริหาร	วิธีการได้มา/ จำหน่าย	จำนวน (หุ้น)	ราคา (บาท)	มูลค่า (บาท)	ประเภท หลักทรัพย์	วันที่ได้มา/ จำหน่าย
GFC	ว่าที่ ร้อยตรี วรวิศว์ น้าขาว	ขาย	5,000.00	11.80	59,000.00	หุ้นสามัญ	15/9/2566
GFC	ว่าที่ ร้อยตรี วรวิศว์ น้าขาว	ขาย	15,000.00	12.25	183,750.00	หุ้นสามัญ	18/9/2566
JMT	นาย เรียงชัย อิงคภากร	ขาย	4,500.00	46.50	209,250.00	หุ้นสามัญ	19/9/2566
MICRO	นาย ปรีดา ไอรอมณีรัตน์	ขาย	150,000.00	2.97	445,500.00	หุ้นสามัญ	18/9/2566
PQS	นาย อมรเชษฐ แสนโคตร	ขาย	10,000.00	3.00	30,000.00	หุ้นสามัญ	21/8/2566
PQS	นาย อมรเชษฐ แสนโคตร	ขาย	90,000.00	2.98	268,200.00	หุ้นสามัญ	21/8/2566
PQS	นาย อมรเชษฐ แสนโคตร	ขาย	50,000.00	3.12	156,000.00	หุ้นสามัญ	24/8/2566
PQS	นาย อมรเชษฐ แสนโคตร	ขาย	50,000.00	3.20	160,000.00	หุ้นสามัญ	30/8/2566
PQS	นาย อมรเชษฐ แสนโคตร	ขาย	50,000.00	3.02	151,000.00	หุ้นสามัญ	19/9/2566
SVT	นาง อากัสรา ภาคพัฒนา	ขาย	100,000.00	2.82	282,000.00	หุ้นสามัญ	13/9/2566
SVT	นาง อากัสรา ภาคพัฒนา	ขาย	120,000.00	2.84	340,800.00	หุ้นสามัญ	13/9/2566
SVT	นาง อากัสรา ภาคพัฒนา	ขาย	100,000.00	2.86	286,000.00	หุ้นสามัญ	13/9/2566
ASN	นาย รุ่งเรือง สัมฤทธิ์ทรัพย์	ซื้อ	1,000.00	2.56	2,560.00	หุ้นสามัญ	19/9/2566
BOFFICE	นาง ประพีร์ บุรี	ซื้อ	20,000.00	5.40	108,000.00	หน่วยทรัสต์	19/9/2566
BOFFICE	นาง ประพีร์ บุรี	ซื้อ	20,000.00	5.40	108,000.00	หน่วยทรัสต์	19/9/2566
EP	นาย ยุทธ ชินสุภัคกุล	ซื้อ	2,000.00	3.02	6,040.00	หุ้นสามัญ	19/9/2566
FVC	นาย วิจิตร เดชะเกษม	ซื้อ	100,000.00	0.91	91,000.00	หุ้นสามัญ	19/9/2566
HTC	นาย ปกรณ์ สุขุม	ซื้อ	116,000.00	17.30	2,006,800.00	หุ้นสามัญ*	20/9/2566
			Revoked by Reporter				
HTC	นาย ปกรณ์ สุขุม	ซื้อ	116,000.00	17.30	2,006,800.00	หุ้นสามัญ	20/9/2566
KCG	นาย ทองธรรม เพียรพัฒนานวิทย์	ซื้อ	10,000.00	10.65	106,500.00	หุ้นสามัญ	18/9/2566
KCG	นาย ทองธรรม เพียรพัฒนานวิทย์	ซื้อ	10,000.00	10.65	106,500.00	หุ้นสามัญ	18/9/2566
KCG	นาย ทองธรรม เพียรพัฒนานวิทย์	ซื้อ	13,000.00	10.71	139,230.00	หุ้นสามัญ	18/9/2566
KCG	นาย ทองธรรม เพียรพัฒนานวิทย์	ซื้อ	10,000.00	10.65	106,500.00	หุ้นสามัญ	18/9/2566
KCG	นาย ทองธรรม เพียรพัฒนานวิทย์	ซื้อ	4,000.00	10.50	42,000.00	หุ้นสามัญ*	19/9/2566
			Revoked by Reporter				
KCG	นาย ทองธรรม เพียรพัฒนานวิทย์	ซื้อ	4,000.00	10.50	42,000.00	หุ้นสามัญ*	19/9/2566
			Revoked by Reporter				
KCG	นาย ทองธรรม เพียรพัฒนานวิทย์	ซื้อ	5,000.00	10.50	52,500.00	หุ้นสามัญ*	19/9/2566
			Revoked by Reporter				
KCG	นาย ทองธรรม เพียรพัฒนานวิทย์	ซื้อ	5,000.00	10.50	52,500.00	หุ้นสามัญ*	19/9/2566
			Revoked by Reporter				
KCG	นาย ทองธรรม เพียรพัฒนานวิทย์	ซื้อ	5,000.00	10.50	52,500.00	หุ้นสามัญ*	19/9/2566
			Revoked by Reporter				
KCG	นาย ทองธรรม เพียรพัฒนานวิทย์	ซื้อ	4,000.00	10.50	42,000.00	หุ้นสามัญ	19/9/2566
KCG	นาย ทองธรรม เพียรพัฒนานวิทย์	ซื้อ	5,000.00	10.50	52,500.00	หุ้นสามัญ	19/9/2566
MEGA	นาย ต่อ สันติศิริ	ซื้อ	5,000.00	44.25	221,250.00	หุ้นสามัญ*	20/9/2566
			Revoked by Reporter				
PG	นาง กิตยาภรณ์ ชัยถาวรเสถียร	ซื้อ	8,900.00	8.45	75,205.00	หุ้นสามัญ	19/9/2566
PG	นาย พีรนาถ โชคดีวัฒนา	ซื้อ	500.00	8.35	4,175.00	หุ้นสามัญ	19/9/2566
SFLEX	นาย ปรินทร์ธรณ์ อภิธนาศรีวงศ์	ซื้อ	100,000.00	3.32	332,000.00	หุ้นสามัญ	19/9/2566
TSTE	นาย ประภาส ขุติมาวรินทร์	ซื้อ	5,600.00	9.76	54,656.00	หุ้นสามัญ	19/9/2566
UTP	นาย มงคล มังกรกนก	ซื้อ	46,700.00	11.90	555,730.00	หุ้นสามัญ	19/9/2566

ที่มา : ศูนย์สารสนเทศตลาดทุน สำนักงานคณะกรรมการ ก.ล.ด.

หลักทรัพย์ที่ต้องซื้อขายด้วยบัญชี Cash Balance

Stock	September 2023																					
	11	12	13	14	15	18	19	20	21	22	25	26	27	28	29	2	3	4	5	6	9	10

**LEVEL1 : ผู้ซื้อต้องใช้บัญชี Cash Balance และห้ามนำหลักทรัพย์ที่กำหนดมาคำนวณวงเงินซื้อขาย**

**CMO** 29 Sep 23

**LEVEL 2: ผู้ซื้อต้องใช้บัญชี Cash Balance, ห้ามคำนวณวงเงินซื้อขาย และห้าม Net Settlement**

-

**LEVEL 3: ห้ามซื้อขาย (SP) 1 วันทำการวันแรก และผู้ซื้อต้องใช้บัญชี Cash Balance, ห้ามคำนวณวงเงินซื้อขาย และห้าม Net Settlement**

-

Source: SET



## Short Sales

Stock	% Short Sale Volume Comparing with Main Board	Average Price (Bt)	Volume (shares)	Value (Mil. B)
CPALL-R	13.93	61.27	5,510,100	337,624,100
AOT-R	14.04	69.85	4,677,500	326,720,825
BDMS	8.99	25.94	11,564,600	299,996,850
PTT	9.27	33.38	7,825,400	261,244,700
CPALL	7.98	61.46	3,145,800	193,350,375
PTTEP-R	8.43	165.89	1,164,600	193,193,400
ADVANC	12.60	223.57	815,800	182,386,400
SCC-R	17.92	302.93	572,900	173,548,700
AOT	7.04	69.91	2,342,500	163,762,600
GULF-R	18.43	45.47	3,534,200	160,697,900
PTTGC-R	13.54	33.93	4,108,600	139,418,350
SCB-R	8.83	110.01	1,140,200	125,432,350
DELTA-R	22.10	105.47	1,130,500	119,239,200
OR	13.65	18.99	6,249,800	118,710,050
PTTEP	5.18	166.16	714,200	118,669,600
TOP-R	13.84	48.38	2,237,500	108,247,900
EA-R	13.17	56.36	1,763,200	99,374,625
PTTGC	9.22	34.06	2,787,200	94,929,500
MINT	15.50	30.97	2,962,600	91,751,675
BANPU	15.09	7.66	11,634,000	89,100,070
CRC-R	20.02	39.00	2,104,700	82,084,425
CPF	9.97	20.39	4,012,600	81,818,880
SPRC-R	19.01	8.83	9,073,900	80,096,815
CPF-R	9.39	20.38	3,782,700	77,095,030
KTB	6.88	18.75	3,985,400	74,735,530
BDMS-R	2.13	25.93	2,737,200	70,973,950
PTT-R	2.46	33.45	2,074,000	69,366,775
IVL	7.54	26.55	2,454,900	65,184,025
SCC	6.56	303.11	209,600	63,531,600
BTS-R	34.71	7.16	7,980,700	57,113,185
BH	9.42	258.59	216,300	55,932,800
GULF	5.78	45.42	1,108,800	50,359,475
BGRIM-R	15.06	30.69	1,560,900	47,902,425
CPN-R	14.09	64.90	735,700	47,748,850
INTUCH-R	15.25	73.54	646,900	47,569,950
MINT-R	8.03	31.00	1,533,500	47,534,750
IVL-R	5.27	26.44	1,723,100	45,565,425
KBANK	5.24	127.35	353,600	45,029,350
GPSC-R	9.00	47.51	940,900	44,702,625
COM7	11.59	32.19	1,370,100	44,101,625
TRUE	6.62	7.52	5,457,100	41,061,340
SIRI	5.07	1.83	21,974,300	40,113,756
EA	4.98	56.38	666,800	37,591,400
TOP	4.72	48.53	760,700	36,916,800
SCB	2.57	110.50	330,900	36,564,250
KBANK-R	4.22	127.59	283,900	36,223,850
CPAXT-R	18.01	33.10	1,093,800	36,205,900
EGCO-R	23.16	125.42	286,800	35,970,100
HMPRO-R	7.99	13.10	2,741,800	35,907,470
OR-R	3.91	19.02	1,789,400	34,030,950
AMATA	16.63	25.38	1,318,500	33,457,100
TTB	10.19	1.71	19,438,200	33,289,322
AWC-R	9.52	3.95	8,046,600	31,768,662
CRC	7.67	39.06	804,500	31,423,350
SAWAD-R	12.22	44.90	689,300	30,948,075
CBG-R	9.15	80.79	365,000	29,487,150
SCGP	9.50	38.84	757,600	29,426,075
HANA-R	7.65	59.02	451,000	26,618,675
KTC-R	17.49	46.01	562,900	25,897,100

Source: SET

**September 2023**

Monday	Tuesday	Wednesday	Thursday	Friday
<b>4</b>	<b>5</b>	<b>6</b>	<b>7</b>	<b>8</b>
<ul style="list-style-type: none"> <li>▪ BCPG XD 0.10 บาท</li> <li>▪ DRT XD 0.26 บาท</li> <li>▪ HPF XD 0.11 บาท</li> <li>▪ LANNA XD 1.10 บาท</li> <li>▪ M-II XD 0.155 บาท</li> <li>▪ MNIT XD 0.025 บาท</li> <li>▪ MNIT2 XD 0.17 บาท</li> <li>▪ MNRF XD 0.10 บาท</li> <li>▪ M-STOR XD 0.10 บาท</li> <li>▪ PB XD 0.86 บาท</li> <li>▪ TEAMG ลูกหุ้นเข้า 22,400 หุ้น</li> </ul>	<ul style="list-style-type: none"> <li>▪ GVHREIT XD 0.30 บาท</li> <li>▪ GROREIT XD 0.29 บาท</li> <li>▪ MJLF XD 0.127 บาท</li> <li>▪ MST XD 0.37 บาท</li> <li>▪ TTW XD 0.30 บาท</li> </ul>	<ul style="list-style-type: none"> <li>▪ BAY XD 0.40 บาท</li> <li>▪ BBL XD 2.00 บาท</li> <li>▪ BCP XD 0.50 บาท</li> <li>▪ GPSC XD 0.30 บาท</li> <li>▪ KKP XD 1.25 บาท</li> <li>▪ OR XD 0.25 บาท</li> <li>▪ TISCO XD 2.00 บาท</li> <li>▪ TISCO-P XD 2.00 บาท</li> <li>▪ SDC ลูกหุ้นเข้า 44,444,444 หุ้น</li> <li>▪ SIRI ลูกหุ้นเข้า 10,000,000 หุ้น</li> </ul>	<ul style="list-style-type: none"> <li>▪ TOP XD 0.65 บาท</li> <li>▪ META ลูกหุ้นเข้า 907 หุ้น</li> </ul>	<ul style="list-style-type: none"> <li>▪ BPP XD 0.40 บาท</li> <li>▪ SSPF XD 0.1169 บาท</li> </ul>
<b>11</b>	<b>12</b>	<b>13</b>	<b>14</b>	<b>15</b>
<ul style="list-style-type: none"> <li>▪ SUSCO XD 0.20 บาท</li> <li>▪ ALL ลูกหุ้นเข้า 86,117,764 หุ้น</li> <li>▪ CMR ลูกหุ้นเข้า 48,000,000 หุ้น</li> <li>▪ SDC ลูกหุ้นเข้า 63,492,062 หุ้น</li> </ul>	<ul style="list-style-type: none"> <li>▪ BANPU XD 0.25 บาท</li> <li>▪ BDMS XD 0.35 บาท</li> <li>▪ HMPRO XD 0.18 บาท</li> <li>▪ AKS ลูกหุ้นเข้า 12 หุ้น</li> <li>▪ W ลูกหุ้นเข้า 156,200,000 หุ้น</li> </ul>	<ul style="list-style-type: none"> <li>▪ EASTW XD 0.05 บาท</li> <li>▪ KBANK XD 0.50 บาท</li> <li>▪ SCB XD 2.50 บาท</li> <li>▪ TIPH XD 0.50 บาท</li> <li>▪ TPIPL XD 0.03 บาท</li> <li>▪ TPIPP XD 0.12 บาท</li> <li>▪ SC ลูกหุ้นเข้า 1,015,000 หุ้น</li> <li>▪ GFC เข้าซื้อขายเป็นวันแรก (220mn sh @ Bt7.00) ตลาด MAI</li> </ul>	<ul style="list-style-type: none"> <li>▪ EGCO XD 3.25 บาท</li> <li>▪ ALPHAX ลูกหุ้นเข้า 650,000,000 หุ้น</li> <li>▪ BC ลูกหุ้นเข้า 81 หุ้น</li> <li>▪ GCAP ลูกหุ้นเข้า 3,875,968 หุ้น</li> <li>▪ MACO ลูกหุ้นเข้า 4,056 หุ้น</li> <li>▪ COCOCO เข้าซื้อขายเป็นวันแรก (1,470mn sh @ Bt5.50) หมวดยานยนต์และเครื่องดื่ม</li> </ul>	<ul style="list-style-type: none"> <li>▪ TRU ลูกหุ้นเข้า 1,223,220 หุ้น</li> </ul>
<b>18</b>	<b>19</b>	<b>20</b>	<b>21</b>	<b>22</b>
	<ul style="list-style-type: none"> <li>▪ JCKH ลูกหุ้นเข้า 1,617,531,400 หุ้น</li> </ul>	<ul style="list-style-type: none"> <li>▪ MBK XD 0.40 บาท</li> <li>▪ SRIPANWA XD 0.1792 บาท</li> <li>▪ PRG ลูกหุ้นเข้า 39,131 หุ้น</li> <li>▪ SINO เข้าซื้อขายเป็นวันแรก (1,040mn sh @ Bt1.40) หมวดยานยนต์และโลจิสติกส์</li> </ul>	<ul style="list-style-type: none"> <li>▪ INET ลูกหุ้นเข้า 910,000 หุ้น</li> <li>▪ MBK ลูกหุ้นเข้า 5,773,898 หุ้น</li> </ul>	<ul style="list-style-type: none"> <li>▪ PRG XD 0.30 บาท</li> </ul>
<b>25</b>	<b>26</b>	<b>27</b>	<b>28</b>	<b>29</b>
		<ul style="list-style-type: none"> <li>▪ ENGY XD 0.05 บาท</li> <li>▪ JCKH XR 1:2.75 @ 0.03 บาท</li> <li>▪ JCKH XW 3:1</li> </ul>		



**October 2023**

Monday	Tuesday	Wednesday	Thursday	Friday
<b>2</b>	<b>3</b>	<b>4</b>	<b>5</b>	<b>6</b>
		<ul style="list-style-type: none"> <li>RS XD 0.60 บาท</li> </ul>		
<b>9</b>	<b>10</b>	<b>11</b>	<b>12</b>	<b>13</b>
<ul style="list-style-type: none"> <li>CHAYO XD 0.001111112 บาท</li> <li>CHAYO XD 50:1</li> </ul>	<ul style="list-style-type: none"> <li>CCET XR 1:0.7863 @ - บาท</li> </ul>			วันคล้ายวันสวรรคต พระบาทสมเด็จพระบรมชนกาธิเบศร มหาภูมิพลอดุลยเดชมหาราช บรมนาถบพิตร
<b>16</b>	<b>17</b>	<b>18</b>	<b>19</b>	<b>20</b>
	<ul style="list-style-type: none"> <li>JCK XR 1:1 @ 0.30 บาท</li> </ul>			<ul style="list-style-type: none"> <li>CV XR 1:2 @ 1.00 บาท</li> <li>CV XW 2:1</li> </ul>
<b>23</b>	<b>24</b>	<b>25</b>	<b>26</b>	<b>27</b>
วันปิยมหาราช				
<b>30</b>	<b>31</b>			
<ul style="list-style-type: none"> <li>ALPHAX XR 1:1 @ 0.25 บาท</li> <li>B XW 3:1</li> </ul>				