

# แกร่งขึ้นในกรอบจำกัด!

## วันนี้คาดตลาด "Sideway Up"

แนวรับ 1,408 / 1,400  
แนวต้าน 1,423 / 1,432

คาดตลาดจะรอดูการรายงาน FOMC Meeting Minute ขณะที่ต้องระมัดระวัง US-Bond Yield รั บาวด์จำกัด Upside บ้าง / ราคาน้ำมันดิบาวด์ขึ้น จากความหวัง OPEC+ อาจขยายนโยบายลดกำลังการผลิตออกไป



## หุ้นแนะนำวันนี้ "AWC"

- ผลประกอบการ 3Q'66 ออกมา 1.13 พันล้านบาทปรับตัวขึ้นแม้เป็นช่วง Low Season จากการเติบโตในทุกธุรกิจ ขณะที่เรคาดว่า 4Q'66 เข้าสู่ช่วง High Season คาดผลกำไรมีโอกาสเติบโตขึ้นต่อเนื่องคาดจะหนุนทิศทางราคาหุ้นขาขึ้นได้
- ทางเทคนิค ราคาปรับตัวขึ้นทำจุดสูงสุดใหม่ในภาวะระยะสั้นหลัง Breakout แนวต้านที่เส้นแนวโน้มขาลง พร้อมปริมาณการซื้อขายหนาแน่น พร้อม MACD และ SSTO ให้สัญญาณซื้อ
- แนะนำ "เล่นรับาวด์"

- **แนวรับ 3.72 / 3.62**
- **Target 4.20 / 4.44**
- **Stop < 3.54**

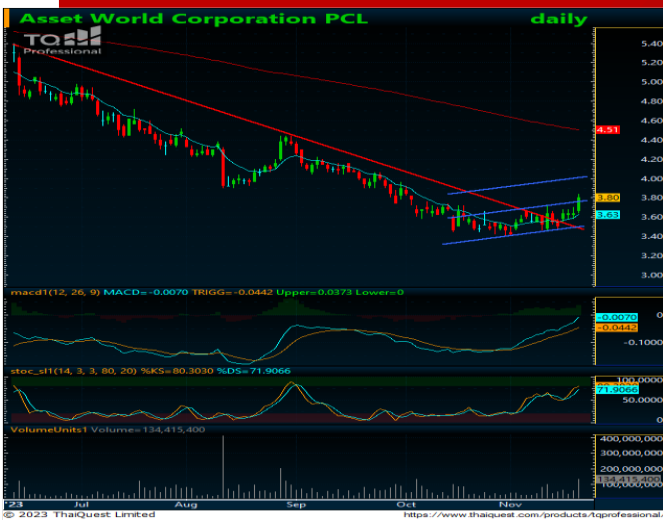

เปิดบัญชีลงทุนมั่นใจไปกับ AIRA ได้ทันที

นักกลยุทธ์ : ณรงค์เดช จันทรไพศาล, #066063

Email : [narongdach.c@aira.co.th](mailto:narongdach.c@aira.co.th)

ผู้ช่วยนักวิเคราะห์ : วรภัทร เบนญาพุทธิรักษ์

รายงานฉบับนี้จัดทำในนามของบริษัทหลักทรัพย์ ไอรา จำกัด (มหาชน) ("ไอรา") เพื่อเป็นข้อมูลให้กับลูกค้าของไอราเท่านั้น มิได้เป็นการแนะนำหรือเสนอแนะ หรือชี้ชวนเพื่อการค้าหรือขายหลักทรัพย์ใดๆ ผู้อ่านควรตัดสินใจซื้อหรือขายหลักทรัพย์โดยใช้วิจารณญาณของตนเอง ไอรา รวมทั้งพนักงานของบริษัท ปรารถนาความรับผิดชอบในความเสี่ยงอันเกิดจากการใช้ข้อมูลในรายงานนี้ ไม่วางทางตรงหรือทางอ้อม ทั้งหมดหรือบางส่วน และไม่ถือเป็นการรับประกันความถูกต้องสมบูรณ์และเชื่อถือได้ของข้อมูลในรายงานนี้ ไอรา และ/หรือ กรรมการบริษัท, พนักงานที่เกี่ยวข้อง อาจมีความสัมพันธ์กับ/หรือ อาจให้บริการทางด้านวิชาเงินลงทุน และ/หรือ บริหารทางการเงินอื่นๆ กับบริษัทที่กล่าวถึงในรายงานฉบับนี้ ไอราขอสงวนสิทธิ์ในการเปลี่ยนแปลงความคิดเห็น หรือข้อมูลโดยไม่ต้องแจ้งล่วงหน้า เอกสารฉบับนี้ใช้ภายในไอราเท่านั้น มิได้จัดทำขึ้นสำหรับการลงตีพิมพ์ในหนังสือพิมพ์ หรือสื่ออื่นๆ แต่อย่างใด

**Daily**  
**Market Outlook**

November 21, 2023

## Our View? “แกว่งขึ้นในกรอบจำกัด” คาดตลาดวันนี้ “Sideway

Up” มองแนวรับที่บริเวณ 1,408 / 1,400 และแนวต้านที่บริเวณ 1,423 / 1,432 เรายังมองตลาดไม่มีปัจจัยใหม่เข้ามาสนับสนุนการฟื้นตัวขึ้นได้ดี หลังรับรู้ความหวังดังกล่าวไปบ้างพอสมควรแล้ว สะท้อนจาก CME FEDWatch Tool ล่าสุดคาดการณ์ว่าธนาคารกลางสหรัฐ (FED) จะคงอัตราดอกเบี้ยไว้ที่ระดับ 5.25-5.50% ที่น้ำหนัก 100.0% ในช่วงการประชุมเดือน ธ.ค.'66 และ ม.ค.'67 ขณะที่คาดการณ์อัตราดอกเบี้ยมีโอกาสปรับลดลงในช่วงเดือน พ.ค. - มิ.ย.'67 ขณะที่เราคาดว่าตลาดจะเริ่มให้ความสนใจกับการรอดูทิศทางของการเปิดเผยรายงานการประชุม FOMC เดือน ต.ค. ที่ผ่านมาในวันที่ 22 พ.ย. นี้ เพื่อยืนยันคาดการณ์เกี่ยวกับทิศทางอัตราดอกเบี้ยของ FED ในระยะถัดไป ทั้งนี้ติดตามการเคลื่อนไหวของอัตราผลตอบแทนพันธบัตรรัฐบาลสหรัฐ (US-Bond Yield) ที่ปรับตัวลงในช่วงก่อนหน้าเริ่มมีโอกาสดังกล่าว Technical Rebound ได้บ้างคาดเป็นปัจจัยจำกัด Upside ของตลาดได้ในระยะสั้น

ทางด้านราคาสัญญาน้ำมันดิบล่วงหน้า WTI. ส่งมอบเดือน ธ.ค. เมื่อคืนนี้พยายามปรับตัวขึ้นต่อบิดที่ระดับ 77.83 ดอลลาร์/บาร์เรล +1.79 ดอลลาร์ (+2.35%) คาดได้รับแรงซื้อกลับ (Cover-Short) หลังปรับตัวลงแรงก่อนหน้า ขณะที่เริ่มมีการพูดถึงแนวโน้มที่กลุ่มประเทศผู้ส่งออกน้ำมัน (OPEC) มีโอกาสขยายระยะเวลาในการปรับลดกำลังการผลิตเพิ่มเติมเพื่อประคองราคาน้ำมันหลังปรับตัวลงในช่วงที่ผ่านมาในวันที่ 26 พ.ย. นี้ คาดจะหนุนทิศทางราคาน้ำมันดิบปรับตัวได้บ้างในระยะสั้น อย่างไรก็ตามเรามองเป็นเพียงการปรับตัวในระยะสั้นเรายังคงมุมมองอุปทานน้ำมันในปัจจุบันยังอยู่ในระดับสูง โดยสหรัฐผลิตน้ำมันดิบเดือนต.ค. ทำจุดสูงสุดเป็นประวัติการณ์ที่ระดับ 13.2 ล้านบาร์เรล/วัน ขณะที่รัสเซียได้ยกเลิกแผนการระงับการส่งออกน้ำมันเบนซินหลังสามารถกลับมาส่งมอบน้ำมันในประเทศเพิ่มขึ้นแล้ว คาดยังคงกดดันจำกัด Upside ของราคาน้ำมันได้อยู่

สำหรับปัจจัยภายในประเทศเมื่อวานนี้เรามุ่งมองเชิงลบต่อการรายงานตัวเลข GDP 3Q'66 ของไทยออกมาต่ำกว่าคาดที่ระดับ +0.8%QoQ/+1.5%YoY ต่ำกว่าที่ตลาดคาดไว้ที่ +1.3%QoQ/+2.2%YoY จากการส่งออกที่หดตัวในช่วงที่ผ่านมา พร้อมทั้งการบริโภคของภาครัฐหดตัวลงจากค่าใช้จ่ายเกี่ยวกับ Covid-19 ลดลงไป ขณะที่ปรับลดแนวโน้มเศรษฐกิจไทยปี'66 จะเติบโตเพียงแค่ 2.5% จากเดิมคาด 2.5-3.0% ในส่วนของปีหน้าคาดจะโตที่ระดับ 2.7-3.7% เรามองเป็นปัจจัยจำกัด Upside ของตลาดหุ้นไทยได้อยู่

อย่างไรก็ตามเรายังแนะนำติดตาม 1.) การออก พ.ร.บ. ภูเก็ต 5 แสนล้านบาท สำหรับโครงการนโยบายดิจิทัลวอลเล็ต 1 หมื่นบาทของรัฐบาลในสัปดาห์ที่ผ่านมา โดยจะแจกผู้มีรายได้ต่ำกว่า 7 หมื่นบาทหรือมีเงินฝากต่ำกว่า 5 แสนบาท ใช้จ่ายภายในอำเภอ ครอบคลุมผู้มีสิทธิ์ราว 50 ล้านราย ใช้งบประมาณราว 5 แสนล้านบาท แม้เรามองเป็นจิตวิทยาเชิงบวกต่อหุ้นในกลุ่มค่าปสิค อย่างไรก็ตามการออก พ.ร.บ. ดังกล่าวยังมีความไม่แน่นอนค่อนข้างสูงคาดจะเป็นปัจจัยจำกัด Upside ของหุ้นในกลุ่มดังกล่าวได้ต่อ 2.) ติดตามการออกกองทุน Thailand ESG Fund (TESG) เพื่อใช้ลดหย่อนภาษีได้ กำหนดระยะเวลาลงทุน 8 ปีเต็ม วงเงินลงทุนไม่เกิน 1 แสนบาท/ราย (ไม่นับรวมกองทุนเพื่อการออมอื่นๆ) มองเป็นจิตวิทยาเชิงบวกต่อหุ้นในกลุ่ม Big-Mid Cap ที่มี ESG Rating ระดับ AAA 34 บริษัท อาทิ ADVANC, CPALL, CPAXT, CRC, KBANK, OR, PTT, PTTEP, PTTGC, SCC, SCGP ฯ แต่เราไม่คิดว่าเม็ดเงินจากการลงทุนใน TESG จะเข้ามาเร็ว คาดต้องใช้เวลาในระยะหนึ่ง

## รับการลงทุน “Selective Play”

**หุ้นแนะนำวันนี้ “AWC”** ผลประกอบการ 3Q'66 ออกมา 1.13 พันล้านบาทปรับขึ้นขึ้นแม้เป็นช่วง Low Season จากการเติบโตในทุกธุรกิจ ขณะที่เราคาดว่า 4Q'66 เข้าสู่ช่วง High Season คาดผลกำไรมีโอกาสเติบโตขึ้นต่อเนื่องคาดจะหนุนทิศทางราคาปรับตัวขึ้นได้

## กลยุทธ์ เล่นรับवाद

แนวรับ 3.72 / 3.62 Target 4.20 / 4.44 Stop <3.54

	ล่าสุด	เปลี่ยนแปลง	% เปลี่ยนแปลง	มูลค่า (ล.บ.)
SET	1,419.44	3.66	0.26%	37,420.63
SET50	879.24	2.49	0.28%	24,081.68
SET100	1,945.23	6.96	0.36%	29,579.21
MAI	400.23	-2.21	-0.55%	2,180.08

### Current

PE	18.57	เท่า
PBV	1.37	เท่า
Div. Yield	3.29	%

### การเคลื่อนไหวรายกลุ่มอุตสาหกรรม

	ล่าสุด	เปลี่ยนแปลง	% เปลี่ยนแปลง
ENERG	21,018.09	154.61	0.74%
ICT	150.80	-0.67	-0.44%
BANK	371.45	-1.88	-0.50%
HEALTH	6,604.65	36.01	0.55%
COMM	31,317.12	-311.57	-0.99%
TRANS	326.88	-0.27	-0.08%
FOOD	10,876.53	26.67	0.25%
PROP	229.53	3.62	1.60%
PETRO	728.16	3.69	0.51%
TOURISM	552.95	5.68	1.04%
CONS	52.27	0.13	0.25%
PF&REIT	133.16	1.84	1.40%

### ปริมาณการซื้อขายของตลาด

#### แบ่งตามกลุ่มนักลงทุนวันทำการก่อนหน้า

	หน่วย (ล.บ.)
Foreign	-1,405.09
Institute	452.98
Proprietary	86.37
Customer	865.74

### ปริมาณการซื้อขายของ SET50 Index Futures

#### แบ่งตามกลุ่มนักลงทุนวันทำการก่อนหน้า

	หน่วย (สัญญา)
Institution	-1,498
Foreign	3,894
Customer	-2,396

นักกลยุทธ์: ณรงค์เดช จันทรไพศาล, #066063

Email : [narongdach.c@aira.co.th](mailto:narongdach.c@aira.co.th)

ผู้ช่วยนักวิเคราะห์: วรภัทร เบนญาพุกธารักษ์

38.2%: 119.29

51.25%: 108.98

61.6%: 99.19

# Market Summary

November 21, 2023

INDEX	Country	Last	Change	%Change	Update Time	Date
<b>US</b>						
DJIA		35,151.04	203.76	0.58%	04:20:00	21/11/2023
NASDAQ		14,284.53	159.05	1.13%	05:00:00	21/11/2023
S&P500		4,547.38	33.36	0.74%	05:34:00	21/11/2023
<b>EUROPE</b>						
FTSE100	UK	7,496.36	(7.89)	-0.11%	23:35:29	20/11/2023
DAX	Germany	15,901.33	(17.83)	-0.11%	23:55:00	20/11/2023
CAC40	France	7,246.93	13.02	0.18%	00:05:02	21/11/2023
FTMIB	Italy	29,541.90	43.47	0.15%	23:35:29	20/11/2023
RTSI	Russia	1,142.51	20.41	1.82%	07:00:00	20/11/2023
<b>ASIA</b>						
NIKKEI	Japan	33,302.64	(85.39)	-0.26%	08:05:35	21/11/2023
KOSPI	South Korea	2,512.09	20.89	0.84%	08:25:30	21/11/2023
TAIEX	Taiwan	17,325.46	114.99	0.67%	08:05:35	21/11/2023
HIS	Hong Kong	17,778.07	323.88	1.86%	15:09:30	20/11/2023
SSEC	China	3,068.32	13.95	0.46%	14:00:20	20/11/2023
STI	Singapore	3,103.31	(8.27)	-0.27%	08:10:35	21/11/2023
FBKLCI	Malaysia	1,456.23	(0.69)	-0.05%	08:10:30	21/11/2023
PSE	Philippines	6,183.63	(28.26)	-0.45%	13:50:00	20/11/2023
JSX	Indonesia	6,994.89	17.22	0.25%	16:00:05	20/11/2023
SET	Thailand	1,419.44	3.66	0.26%	17:03:15	20/11/2023
VNI	Vietnam	1,103.66	2.47	0.22%	15:02:00	20/11/2023
SENSEX	India	65,655.15	(139.58)	-0.21%	17:00:50	20/11/2023

COMMODITY	Last	Change	%Change	Update Time	Date
Gold Spot	1,989.35	12.05	0.61%	08:25:37	21/11/2023
Silver Spot	23.68	0.27	1.15%	08:25:35	21/11/2023
WTI Spot	77.54	(0.02)	-0.03%	08:25:34	21/11/2023
Brent Spot	81.99	-	0.00%	08:25:34	21/11/2023
Dubai 1M	83.78	0.70	0.84%	07:00:00	20/11/2023
Natural Gas Fut.	2.88	(0.08)	-2.64%	07:00:00	20/11/2023
Newcastle Coal	124.00	(1.50)	-1.20%	07:00:00	20/11/2023
Baltic Dry Index	1,817.00	(3.00)	-0.16%	05:00:00	21/11/2023

Currency	Last	Change	%Change	Update Time	Date
Dollar Index	103.49	-0.329	-0.32%	05:19:00	21/11/2023
USDTHB	35.062	-0.114	-0.32%	08:25:26	21/11/2023
EURUSD	1.0952	0.0014	0.13%	08:25:39	21/11/2023
GBPUSD	1.2516	0.0019	0.15%	08:25:38	21/11/2023
USDJPY	148.11	-0.198	-0.13%	08:25:39	21/11/2023
USDCNY	7.1675	-0.0431	-0.60%	03:18:06	21/11/2023
Bitcoin	37615	1050	2.87%	04:28:00	21/11/2023

US Treasury Yield	Last	Change	%Change	Update Time	Date
US2YY	4.9194	0.0147	0.003	08:24:36	21/11/2023
US10YY	4.416	-0.0233	-0.005	08:25:12	21/11/2023

Source :AIRA Research and TQ Professional

รายงานฉบับนี้จัดทำในนามของบริษัทหลักทรัพย์ ไอรา จำกัด (มหาชน) ("ไอรา") เพื่อเป็นข้อมูลให้กับลูกค้าของไอราเท่านั้น มิได้เป็นการแนะนำหรือเสนอแนะหรือชี้แนะใดๆ เพื่อการซื้อหรือขายหลักทรัพย์ใดๆ ผู้อ่านควรตัดสินใจซื้อหรือขายหลักทรัพย์โดยใช้วิจารณญาณของตนเอง ไอรา รวมถึงพนักงานของบริษัท ปรารถนาความรับผิดชอบในความเสี่ยงที่เกิดจากการใช้ข้อมูลในรายงานนี้ ไม่ว่าจะทางตรงหรือทางอ้อม ทั้งหมดหรือบางส่วน และไม่ถือเป็นการรับประกันความถูกต้องสมบูรณ์และเชื่อถือได้ของข้อมูลในรายงานนี้ ไอรา และ/หรือ กรรมการบริษัท, พนักงานที่เกี่ยวข้อง อาจมีความสัมพันธ์กับ/หรืออาจให้บริการทางด้านความคุ้มครอง และ/หรือ บริหารทางการเงินอื่นๆ กับบริษัทที่กล่าวถึงในรายงานฉบับนี้ ไอราขอสงวนสิทธิ์ในการเปลี่ยนแปลงความคิดเห็น หรือข้อมูลโดยไม่ต้องแจ้งล่วงหน้า เอกสารฉบับนี้ใช้ภายในไอราเท่านั้น มิได้จัดทำขึ้นสำหรับการลงตีพิมพ์ในหนังสือพิมพ์ หรือสื่ออื่นๆ แต่อย่างใด

นักกลยุทธ์ : ณรงค์เดช จันทรไพศาล, #066063

Email : [narongdach@aira.co.th](mailto:narongdach@aira.co.th)

ผู้ช่วยนักวิเคราะห์ : วรภัทร เภยจาพุทธารักษ์

# TFEX Killers



**S50Z23** : ภาพรายวัน ราคาพยายาม Breakout แนวต้านที่กรอบ Systematic Triangle ยื่นเหนือ EMA10 วัน ขณะที่เครื่องมือทางเทคนิค MACD ให้สัญญาณซื้อ แต่ RSI ยังอ่อนกำลังอยู่ ทำให้คาดว่าราคามีโอกาสแกว่งตัวออกด้านข้างอิงทางบวกได้บ้าง

แนวรับ 873 / 868 แนวต้าน 885 / 896

**กลยุทธ์ Trend Trade** : Wait and see.  
**Day Trade** : Trading ในกรอบ 873 – 896

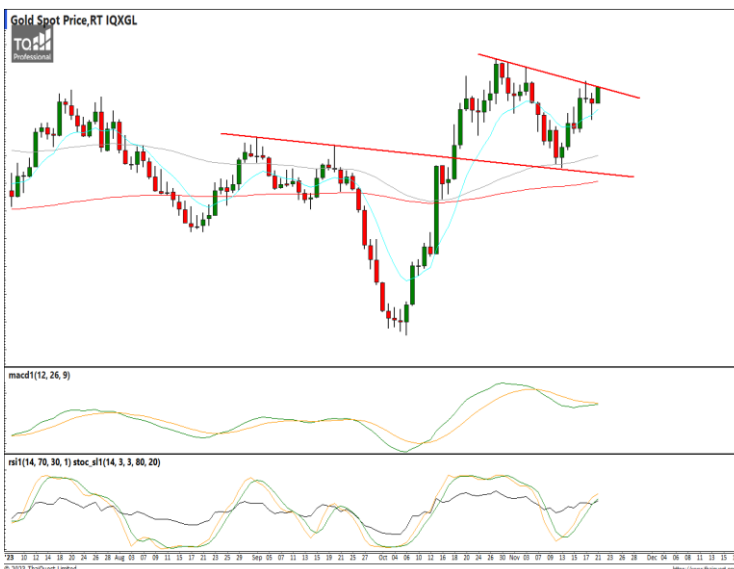

**Gold Spot** : ภาพรายวัน ราคาลงทดสอบแนวรับที่ EMA10 วันแล้วพยายามวกตัวกลับขึ้นอีกครั้ง ขณะที่เครื่องมือทางเทคนิค MACD พันตัวขึ้น พร้อม RSI และ SSTO ให้สัญญาณซื้อ ทำให้คาดว่าราคามีโอกาสแกว่งตัวขึ้นได้ต่อ

แนวรับ 1,973 / 1,950 แนวต้าน 1,993 / 2,009

**กลยุทธ์** Trading Long ในกรอบ 1,973 – 2,009

# FX Killers



**กลยุทธ์** Trading ในรอบ 34.70 – 35.35

**USDTHB :** ภาพรายวัน ราคาปรับตัวลงทำจุดต่ำสุดใหม่ในภาวะระยะสั้นแล้วชะลอการอ่อนตัวลงบ้างแล้วพยายามรีบาวด์ขึ้นบ้างเล็กน้อย ขณะที่เครื่องมือทางเทคนิค MACD ให้สัญญาณขาย แต่ RSI และ SSto พยายามฟื้นตัวขึ้นทำให้คาดว่าราคามีโอกาสรีบาวด์ได้บ้างในระยะสั้น

แนวรับ 34.95 / 34.70 แนวต้าน 35.35 / 35.75



**กลยุทธ์** Trading ในรอบ 1.0890 – 1.1000

**EURUSD :** ภาพรายวัน ราคายังแกว่งตัวขึ้นทำจุดสูงสุดใหม่ประชิดแนวต้านที่กรอบทิศทางแนวนิมขาขึ้นต่อเนื่อง ขณะที่เครื่องมือทางเทคนิค MACD ให้สัญญาณซื้อ แต่ RSI และ SSto อยู่ในภาวะ Overbought ทำให้คาดว่าราคามีโอกาสแกว่งตัวออกด้านข้างอิงทางบวกได้

แนวรับ 1.0890 / 1.0780 แนวต้าน 1.0980 / 1.1000



**กลยุทธ์** Hold Short 151.0 Let's Profit Run Stop >153.0

**USDJPY :** ภาพรายวัน ราคาปรับตัวทำจุดต่ำสุดใหม่ในภาวะระยะสั้นหลังหลุดแนวรับที่กรอบทิศทางแนวนิมขาขึ้น ขณะที่เครื่องมือทางเทคนิค MACD, RSI และ SSto ให้สัญญาณขาย ทำให้คาดว่าราคามีโอกาสแกว่งตัวลงได้ต่อ

แนวรับ 147.90 / 145.00 แนวต้าน 149.20 / 150.20

รายงานฉบับนี้จัดทำในนามของบริษัทหลักทรัพย์ ไอรา จำกัด (มหาชน) ("ไอรา") เพื่อเป็นข้อมูลให้กับลูกค้าของไอราเท่านั้น มิได้เป็นการแนะนำหรือเสนอแนะหรือเชิญชวนเพื่อการซื้อหรือขายหลักทรัพย์ใดๆ ผู้อ่านควรตัดสินใจซื้อหรือขายหลักทรัพย์โดยใช้วิจารณญาณของตนเอง ไอรา รวมทั้งพนักงานของบริษัท ปรารถนาความรับผิดชอบในความเสี่ยงที่อาจเกิดขึ้นจากการใช้ข้อมูลในรายงานนี้ ไม่ว่าจะทางตรงหรือทางอ้อม ทั้งหมดหรือบางส่วน และไม่ถือเป็นการรับประกันความถูกต้องสมบูรณ์และเชื่อถือได้ของข้อมูลในรายงานนี้ ไอรา และ/หรือ กรรมการบริษัท, พนักงานที่เกี่ยวข้อง อาจมีความสัมพันธ์กับ/หรืออาจให้บริการทางด้านวิชาชีพและ/หรือ บริหารทางการเงินอื่นๆ กับบริษัทที่กล่าวถึงในรายงานฉบับนี้ ไอราขอสงวนสิทธิ์ในการเปลี่ยนแปลงความคิดเห็น หรือข้อมูลโดยไม่ต้องแจ้งล่วงหน้า เอกสารฉบับนี้ใช้ภายในไอราเท่านั้น มิได้จัดทำขึ้นสำหรับตลาดฟิแนนซ์สาธารณะหรือสื่ออื่นๆ แต่อย่างใด

# AIRA Research Performance

November 21, 2023

หุ้น	วันที่เริ่ม แนะนำ	ต้นทุนซื้อตามที่ แนะนำ	ราคาสูงสุดหลังจาก แนะนำ	ราคาปิดวันทำการ ก่อนหน้า	%การ เปลี่ยนแปลง	คำแนะนำล่าสุด
BTS	27/10/2023	7.35	7.60	7.20	-2.04%	ถือ / รอซื้อเพิ่ม 7.10 Target 8.10 / 8.80 Stop <7.00
ROJNA	30/10/2023	5.58	6.15	5.85	4.93%	ถือ Target 6.20 / 7.00 Stop <5.40

## รายงานการซื้อขายของ Portfolio Model สำหรับเดือน พ.ย. '66

\*\*รายการดังกล่าวไม่รวมค่าธรรมเนียมในการซื้อ-ขายหลักทรัพย์และค่าธรรมเนียมของตลาดฯ\*\*

- 3 พ.ย. แบ่งขายทำกำไร OSP ต้นทุนที่แนะนำ 23.60 บาท ตามเป้าหมายระยะสั้นที่ 24.90 บาท (+5.51%)
- 9 พ.ย. ขายลดความเสี่ยง OSP ต้นทุนที่แนะนำ 23.60 บาท หลังเผชิญความผันผวนตลาดหลุดจุด Stop 23.40 บาท (-0.85%)
- 10 พ.ย. ขายลดความเสี่ยง ICHI ต้นทุนที่แนะนำ 15.60 บาท หลังหลุดจุด Stop 15.60 บาท (-0.00%)
- 13 พ.ย. ขายลดความเสี่ยง CK ต้นทุนที่แนะนำ 21.40 หลังหลุดจุด Stop 21.40 (-0.00%)
- 14 พ.ย. ขายลดความเสี่ยง CBG ต้นทุนที่ 73.00 แนะนำหลังเผชิญความผันผวนของตลาดหลุดจุด Stop 72.00 (-1.37%)
- 15 พ.ย. แบ่งขายทำกำไร BGRIM ต้นทุนที่แนะนำ 23.50 ตามเป้าหมายระยะสั้นที่ 24.60 (+4.68%)
- 17 พ.ย. ขายทำกำไร BGRIM ส่วนที่เหลือต้นทุนที่แนะนำ 23.50 ตามเป้าหมายที่ 26.50 (+12.77%)

38.2%: 119.29

51.25%: 108.98

61.6%: 99.19

**Equity Market**

COUNTRIES	Day (Million\$)	%DOD	WTD (Million\$)	MTD (Million\$)	YTD (Million\$)	AS OF
India	159.23	(44.77)	(1.28)	185.14	179.25	12281.20
Indonesia	(10.18)	(17.28)	(0.70)	(17.28)	(152.24)	(958.21)
Japan	2562.69	2562.69	N/A	2562.69	4661.20	35344.90
Pakistan	0.57	1.58	(0.18)	8.21	8.51	21.27
Philippines	(1.11)	(1.92)	(0.73)	(1.92)	(11.28)	(911.23)
S. Korea	(194.02)	(54.88)	(1.25)	162.49	2534.18	6345.09
Sri Lanka	(0.10)	(1.60)	(15.00)	(1.60)	0.00	11.60
Taiwan	714.38	290.36	(0.59)	290.36	5859.07	(1277.94)
Thailand	2.77	(39.91)	(15.41)	(39.91)	(248.82)	(5206.22)
Vietnam	(30.86)	19.23	1.62	19.23	(85.60)	(542.50)
Abu Dhabi	(12.39)	2.68	1.22	2.68	57.77	(2300.23)
Dubai	6.89	3.31	(0.52)	3.31	52.30	1361.59
Qatar	5.11	2.04	(0.60)	2.04	57.38	550.02

**Fixed Income Market**

ASIAN	Countries	Day - 1 (M\$)	Day (M\$)	WTD (M\$)	MTD (M\$)	QTD (M\$)	YTD (M\$)	AS OF
	India	195.70	(20.89)	354.38	1363.82	2123.34	5758.52	17/11/2023
Indonesia	39.36	102.41	27.39	610.04	(194.78)	3749.51	17/11/2023	
Japan			(1967.46)	1455.34	(3712.00)	(38856.80)	10/11/2023	
Malaysia				(347.91)	(347.91)	3086.25	31/10/2023	
Philippines				(289.78)	934.16	2890.27	30/09/2023	
S. Korea	(187.11)	(28.39)	(28.39)	1630.63	4736.64	56483.00	20/11/2023	
Thailand	(52.38)	39.30	39.30	303.81	762.29	479.80	20/11/2023	

ASIA	Headline Inflation (%)	Policy Rate (%)
China	-0.20	3.45
Hong Kong	2.00	5.75
India	4.90	6.50
Indonesia	2.60	6.00
Malaysia	1.90	3.00
Pakistan	26.9	23.00
Philippines	4.90	6.50
Singapore	4.10	-
S.Korea	3.80	3.50
Taiwan	3.10	1.875
Thailand	-0.30	2.50
Vietnam	3.60	4.50

G-10	Headline Inflation (%)	Policy Rate (%)
US	3.20	5.50
EURO	2.90	4.50
Japan	3.00	-0.10
UK	4.60	5.25
Canada	3.80	5.00
Australia	5.40	4.35
New Zealand	5.60	5.50
Switzerland	1.70	1.75
Denmark	0.10	3.75
Norway	4.00	4.25
Sweden	6.50	4.00

BRICS	Headline Inflation (%)	Policy Rate (%)
Brazil	4.80	12.25
Russia	6.70	15.00
India	4.90	6.50
China	-0.20	3.45
S.Africa	5.40	8.25

Source :AIRA Research and Bloomberg

นักกลยุทธ์ : ณรงค์เดช จันทรไพศาล, #066063

Email : [narongdach.c@aira.co.th](mailto:narongdach.c@aira.co.th)

ผู้ช่วยนักวิเคราะห์ : วรภัทร เภยจาพุทธรักษ์

รายงานฉบับนี้จัดทำในนามของบริษัทหลักทรัพย์ ไอรา จำกัด (มหาชน) ("ไอรา") เพื่อเป็นข้อมูลให้กับลูกค้าของไอราเท่านั้น มิได้เป็นการแนะนำหรือเสนอแนะ หรือเชิญชวนเพื่อการซื้อหรือขายหลักทรัพย์ใดๆ ผู้อ่านควรตัดสินใจซื้อหรือขายหลักทรัพย์โดยใช้วิจารณญาณของตนเอง ไอรา รวมทั้งพนักงานของบริษัท ปรารถนาความรับผิดชอบในความเสี่ยงที่อาจเกิดขึ้นจากการใช้ข้อมูลในรายงานนี้ ไม่ว่าจะทางตรงหรือทางอ้อม และไม่ถือเป็นการรับประกันความถูกต้องสมบูรณ์และเชื่อถือได้ของข้อมูลในรายงานนี้ ไอรา และ/หรือ กรรมการบริษัท, พนักงานที่เกี่ยวข้อง อาจมีความสัมพันธ์กับ/หรืออาจให้บริการทางด้านวิชาชีพแก่ และ/หรือ บริหารทางการเงินอื่นๆ กับบริษัทที่กล่าวถึงในรายงานฉบับนี้ ไอราขอสงวนสิทธิ์ในการเปลี่ยนแปลงความคิดเห็น หรือข้อมูลโดยไม่ต้องแจ้งล่วงหน้า เอกสารฉบับนี้ใช้ภายในไอราเท่านั้น มิได้จัดทำขึ้นสำหรับการลงตีพิมพ์ในหนังสือพิมพ์ หรือสื่ออื่นๆ แต่อย่างใด



**Corporate Governance Rating (CG Score)**



AAV, ADVANC, AF, AH, AIRA, AJ, AKP, AKR, ALLA, ALT, AMA, AMARIN, AMATA, AMATAV, ANAN, AOT, AP, APURE, ARIP, ASP, ASW, AUCTION, AWC, AYUD, BAFS, BAM, BANPU, BAY, BBIK, BBL, BCP, BCPG, BDMS, BEM, BEYOND, BGC, BGRIM, BIZ, BKI, BOL, BPP, BRR, BTS, BTW, BWG, CENTEL, CFRESH, CGH, CHEWA, CHO, CIMBT, CK, CKP, CM, CNT, COLOR, COM7, COMAN, COTTO, CPALL, CPF, CPI, CPN, CRC, CSS, DDD, DELTA, DEMCO, DOHOME, DRT, DTAC, DUSIT, EA, EASTW, ECF, ECL, EE, EGCO, EPG, ETC, ETE, FN, FNS, FPI, FPT, FSMART, FVC, GC, GEL, GFPT, GGC, GLAND, GLOBAL, GPI, GPSC, GRAMMY, GULF, GUNKUL, HANA, HARN, HENG, HMPRO, ICC, ICHI, III, ILINK, ILM, IND, INTUCH, IP, IRC, IRPC, ITEL, IVL, JTS, JWD, K, KBANK, KCE, KEX, KGI, KKP, KSL, KTB, KTC, LALIN, LANNA, LHFG, LIT, LOXLEY, LPN, LRH, LST, MACO, MAJOR, MAKRO, MALEE, MBK, MC, MCOT, METCO, MFEC, MINT, MONO, MOONG, MSC, MST, MTC, MVP, NCL, NEP, NER, NKI, NOBLE, NSI, NVD, NYT, OISHI, OR, ORI, OSP, OTO, PAP, PCSGH, PDG, PDJ, PG, PHOL, PLANB, PLANET, PLAT, PORT, PPS, PR9, PREB, PRG, PRM, PSH, PSL, PTG, PTT, PTTEP, PTTGC, PYLON, Q-CON, QH, QTC, RABBIT, RATCH, RBF, RS, S, S&J, SAAM, SABINA, SAMART, SAMTEL, SAT, SC, SCB, SCC, SCCC, SCG, SCGP, SCM, SCN, SDC, SEAFCO, SEAOL, SE-ED, SELIC, SENA, SENAJ, SGF, SHR, SICT, SIRI, SIS, SITHAI, SMPC, SNC, SONIC, SORKON, SPALI, SPI, SPRC, SPVI, SSC, SSSC, SST, STA, STEC, STGT, STI, SUN, SUSCO, SUTHA, SVI, SYMC, SYNTEC, TACC, TASCOS, TCAP, TEAMG, TFMAMA, THANA, THANI, THCOM, THG, THIP, THRE, THREL, TIPCO, TISCO, TK, TKN, TKS, TKT, TMILL, TMT, TNDT, TNITY, TOA, TOP, TPBI, TQM, TRC, TRUE, TSC, TSR, TSTE, TSTH, TTA, TTB, TTCL, TTW, TU, TVDH, TVI, TVO, TWPC, UAC, UBIS, UPOIC, UV, VCOM, VGI, VIH, WACOAL, WAVE, WHA, WHAUP, WICE, WINNER, XPG, ZEN



2S, 7UP, ABICO, ABM, ACE, ACG, ADB, ADD, AEONTS, AGE, AHC, AIE, AIT, ALUCON, AMANAH, AMR, APCO, APCS, AQUA, ARIN, ARROW, AS, ASAP, ASEFA, ASIA, ASIAN, ASIMAR, ASK, ASN, ATP30, B, BA, BC, BCH, BE8, BEC, BH, BIG, BJC, BJCHI, BLA, BR, BRI, BROOK, BSM, BYD, CBG, CEN, CHARAN, CHAYO, CHG, CHOTI, CHOW, CI, CIG, CITY, CIVIL, CMC, CPL, CPW, CRANE, CRD, CSC, CSP, CV, CWT, DCC, DHOUSE, DITTO, DMT, DOD, DPAINT, DV8, EASON, EFORL, ERW, ESSO, ESTAR, FE, FLOYD, FORTH, FSS, FTE, GBX, GCAP, GENCO, GJS, GTB, GYT, HEMP, HPT, HTC, HUMAN, HYDRO, ICN, IFS, IIG, IMH, INET, INGRS, INSET, INSURE, IRCP, IT, ITD, J, JAS, JCK, JCKH, JMT, JR, KBS, KCAR, KIAT, KISS, KK, KOOL, KTIS, KUMWEL, KUN, KWC, KWM, L&E, LDC, LEO, LH, LHK, M, MATCH, MBAX, MEGA, META, MFC, MGT, MICRO, MILL, MITSIB, MK, MODERN, MTI, NATION, NBC, NCAP, NCH, NDR, NETBAY, NEX, NINE, NNCL, NOVA, NPK, NRF, NTV, NUSA, NWR, OCC, OGC, ONEE, PACO, PATO, PB, PICO, PIMO, PIN, PJW, PL, PLE, PM, PMTA, PPP, PPPM, PRAPAT, PRECHA, PRIME, PRIN, PRINC, PROEN, PROS, PROUD, PSG, PSTC, PT, PTC, QLT, RCL, RICHY, RJH, ROJNA, RPC, RT, RWI, S11, SA, SABUY, SAK, SALEE, SAMCO, SANKO, SAPPE, SAWAD, SCAP, SCI, SCP, SE, SECURE, SFLEX, SFP, SFT, SGP, SIAM, SINGER, SKE, SKN, SKR, SKY, SLP, SMART, SMD, SMIT, SMT, SNNP, SNP, SO, SPA, SPC, SPCG, SR, SRICHA, SSF, SSP, STANLY, STC, STPI, SUC, SVOA, SVT, SWC, SYNEX, TAE, TAKUNI, TCC, TCMC, TFG, TFI, TFM, TGH, TIDLOR, TIGER, TIPH, TITLE, TM, TMC, TMD, TMI, TNL, TNP, TNR, TOG, TPA, TPAC, TPCS, TPIPL, TPIPP, TPLAS, TPS, TQR, TRITN, TRT, TRU, TRV, TSE, TVT, TWP, UBE, UEC, UKEM, UMI, UOBKH, UP, UPF, UTP, VIBHA, VL, VPO, VRANDA, WGE, WIIK, WIN, WINMED, WORK, WP, XO, YUASA, ZIGA



A, A5, AI, ALL, ALPHAX, AMC, APP, AQ, AU, B52, BEAUTY, BGT, BLAND, BM, BROCK, BSBM, BTNC, CAZ, CCP, CGD, CMAN, CMO, CMR, CPANEL, CPT, CSR, CTW, D, DCON, EKH, EMC, EP, EVER, F&D, FMT, GIFT, GLOCON, GLORY, GREEN, GSC, HL, HTECH, IHL, INOX, JAK, JMART, JSP, JUBILE, KASET, KCM, KWI, KYE, LEE, LPH, MATI, M-CHAI, MCS, MDX, MENA, MJD, MORE, MPIC, MUD, NC, NEWS, NFC, NSL, NV, PAF, PEACE, PF, PK, PPM, PRAKIT, PTECH, PTL, RAM, ROCK, RP, RPH, RSP, SIMAT, SISB, SK, SOLAR, SPACK, SPG, SQ, STARK, STECH, SUPER, TC, TCCC, TCJ, TEAM, THE, THMUJ, TKC, TNH, TNPC, TOPP, TPCH, TPOLY, TRUBB, TTI, TYCN, UMS, UNIQ, UPA, UREKA, VARO, W, WFX, WPH, YGG

Score Range	Number of Logo	Description
90 - 100		Excellent
80 - 89		Very Good
70 - 79		Good
60 - 69		Satisfactory
50 - 59		Pass

ที่มา: [www.sec.or.th](http://www.sec.or.th) (ข้อมูล ณ วันที่ 27/10/65)

หมายเหตุ: ข้อมูล CG Score ประจำปี 2565 จากสมาคมส่งเสริมสถาบันกรรมการบริษัทไทย

รายงานฉบับนี้จัดทำในนามของบริษัทหลักทรัพย์ ไอรา จำกัด (มหาชน) ("ไอรา") เพื่อเป็นข้อมูลให้กับลูกค้าของไอราเท่านั้น มิได้เป็นการชี้นำหรือเสนอแนะหรือเชิญชวนเพื่อการซื้อขายหลักทรัพย์ใดๆ ผู้ว่าควรตัดสินใจซื้อหรือขายหลักทรัพย์โดยใช้วิจารณญาณของตนเอง ไอรา รวมทั้งพนักงานของบริษัท ปราศจากความรับผิดชอบในความเสียหายอันเกิดจากการใช้ข้อมูลในรายงานนี้ ไม่ว่าจะทางตรงหรือทางอ้อม ทั้งหมดหรือบางส่วน และไม่ถือเป็นการรับประกันความถูกต้องสมบูรณ์และเชื่อถือได้ของข้อมูลในรายงานนี้ ไอรา และ/หรือ กรรมการบริษัท, พนักงานที่เกี่ยวข้อง อาจมีความสัมพันธ์กับ/หรืออาจให้บริการทางด้านวิชาชีพและ/หรือ บริหารการทางการเงินอื่น ๆ กับบริษัทที่กล่าวถึงในรายงานฉบับนี้ ไอราขอสงวนสิทธิ์ในการเปลี่ยนแปลงความคิดเห็น หรือข้อมูลโดยไม่ต้องแจ้งล่วงหน้า เอกสารฉบับนี้ใช้ภายใต้ไอราเท่านั้น มิได้จัดทำขึ้นสำหรับการลงทุนในหนึ่งสื่อพิมพ์ หรือสื่ออื่น ๆ แต่อย่างใด



38.2%: 119.29

51.25%: 108.98

61.6%: 99.19

## **Collective Action Coalition against corruption (CAC) หรือ โครงการแนวร่วมปฏิบัติของภาคเอกชนไทยในการต่อต้านการทุจริต**

### **ได้รับการรับรอง CAC :**

2S, 7UP, ADVANC, AF, AI, AIE, AIRA, AJ, AKP, AMA, AMANAH, AMATA, AMATAV, AP, APCS, AS, ASIAN, ASK, ASP, AWC, AYUD, B, BAFS, BAM, BANPU, BAY, BBL, BCH, BCP, BCPG, BE8, BEC, BEYOND, BGC, BGRIM, BKI, BLA, BPP, BROOK, BRR, BSBM, BTS, BWG, CEN, CENTEL, CFRESH, CGH, CHEWA, CHOTI, CHOW, CIG, CIMBT, CM, CMC, COM7, COTTO, CPALL, CPF, CPI, CPL, CPN, CRC, CSC, DCC, DELTA, DEMCO, DIMET, DRT, DTAC, DUSIT, EA, EASTW, EGCO, EP, EPG, ERW, ESTAR, ETE, FE, FNS, FPI, FPT, FSMART, FSS, FTE, GBX, GC, GCAP, GEL, GFPT, GGC, GJS, GPI, GPSC, GSTEEL, GULF, GUNKUL, HANA, HARN, HEMP, HENG, HMPRO, HTC, ICC, ICHI, IFS, III, ILINK, INET, INSURE, INTUCH, IRC, IRPC, ITEL, IVL, JKN, JR, K, KASET, KBANK, KBS, KCAR, KCE, KGI, KKP, KSL, KTB, KTC, KWI, L&E, LANNA, LH, LHFG, LHK, LPN, LRH, M, MAJOR, MAKRO, MALEE, MATCH, MBAX, MBK, MC, MCOT, META, MFC, MFEC, MILL, MINT, MONO, MOONG, MSC, MST, MTC, MTI, NBC, NEP, NINE, NKI, NOBLE, NOK, NSI, NWR, OCC, OGC, ORI, PAP, PATO, PB, PCSGH, PDG, PDJ, PG, PHOL, PK, PL, PLANB, PLANET, PLAT, PM, PPP, PPPM, PPS, PR9, PREB, PRG, PRINC, PRM, PROS, PSH, PSL, PSTC, PT, PTG, PTT, PTTEP, PTTGC, PYLON, Q-CON, QH, QLT, QTC, RABBIT, RATCH, RML, RWI, S&J, SAAM, SABINA, SAPPE, SAT, SC, SCB, SCC, SCCC, SCG, SCGP, SCM, SCN, SEAOL, SE-ED, SELIC, SENA, SGP, SINGER, SIRI, SITHAI, SKR, SMIT, SMK, SMPC, SNC, SNP, SORKON, SPACK, SPALI, SPC, SPI, SPRC, SRICHA, SSF, SSP, SSSC, SST, STA, STGT, STOWER, SUSCO, SVI, SYMC, SYNTEC, TAE, TAKUNI, TASCO, TCAP, TCMC, TFG, TFI, TFMAMA, TGH, THANI, THCOM, THIP, THRE, THREL, TIDLOR, TIPCO, TISCO, TKS, TKT, TMILL, TMT, TNITY, TNL, TNP, TNR, TOG, TOP, TOPP, TPA, TPCS, TPP, TRU, TRUE, TSC, TSTE, TSTH, TTA, TTB, TTCL, TU, TVDH, TVI, TVO, TWPC, UBE, UBIS, UEC, UKEM, UOBKH, UPF, UV, VGI, VIH, WACOAL, WHA, WHAUP, WICE, WIUK, XO, YUASA, ZEN, ZIGA

### **ได้ประกาศเจตนารมณ์เข้าร่วม CAC :**

AH, ALT, APCO, ASW, B52, CHG, CI, CPR, CPW, DDD, DHOUSE, DOHOME, ECF, EKH, ETC, EVER, FLOYD, GLOBAL, ILM, INOX, J, JMART, JMT, JTS, KEX, KUMWEL, LDC, MEGA, NCAP, NOVA, NRF, NUSA, OR, PIMO, PLE, RS, SAK, SIS, SSS, STECH, SUPER, SVT, TKN, TMD, TMI, TQM, TRT, TSI, VARO, VCOM, VIBHA, W, WIN

ที่มา : [www.sec.or.th](http://www.sec.or.th) (ข้อมูล ณ วันที่ 07/07/65)

หมายเหตุ: ข้อมูลบริษัทที่เข้าร่วมโครงการแนวร่วมปฏิบัติของภาคเอกชนไทยในการต่อต้านการทุจริต (Thai CAC) จากสมาคมส่งเสริมสถาบันกรรมการบริษัทไทย

### **Thailand Sustainability Investment: THSI**

#### **บริษัทจดทะเบียนในตลาดหลักทรัพย์แห่งประเทศไทย (SET) :**

AAV, ACE, ADVANC, AGE, AH, AJ, AMATA, AMATAV, AOT, AP, ASIAN, ASW, AWC, BAFS, BAM, BANPU, BAY, BBL, BCP, BCPG, BDMS, BEM, BGC, BGRIM, BJC, BKI, BLA, BPP, BTS, BWG, CBG, CENTEL, CFRESH, CKP, CM, COM7, COTTO, CPALL, CPF, CPN, CRC, DELTA, DEMCO, DMT, DRT, DTAC, EA, EASTW, EGCO, EPG, ETC, GFPT, GLOBAL, GPSC, GULF, GUNKUL, HANA, HMPRO, HTC, ICHI, ILINK, INTUCH, IRC, IRPC, ITEL, IVL, JWD, KBANK, KEX, KKP, KTB, KTC, LHFG, MAJOR, M-CHAI, MEGA, MINT, MSC, MTC, NER, NOBLE, NRF, NSI, NVD, NYT, OR, ORI, OSP, PAP, PCSGH, PLANB, PM, PR9, PSH, PSL, PTG, PTT, PTTEP, PTTGC, RATCH, RS, S, S&J, SABINA, SAK, SAPPE, SAT, SAWAD, SC, SCB, SCC, SCCC, SCG, SCGP, SHR, SIRI, SNC, SNP, SPALI, SPI, SSSC, STA, STGT, SYNEX, SYNTEC, TFG, TFMAMA, THANI, THCOM, THIP, THREL, TIPCO, TISCO, TKS, TMT, TOA, TOG, TOP, TPBI, TPCS, TPIPL, TPIPP, TQM, TSC, TSTH, TTA, TTB, TTCL, TTW, TVO, TWPC, UAC, VGI, WHA, WHAUP, ZEN

#### **บริษัทจดทะเบียนในตลาดหลักทรัพย์ เอ็ม เอ ไอ (MAI) :**

ADB, AKP, ARROW, COLOR, LIT, OTO, PJW, PPS, SELIC, SICT, TNDT, TVDH, UKEM

ที่มา : [www.sec.or.th](http://www.sec.or.th) (ข้อมูล ณ วันที่ 10/10/65)

หมายเหตุ: ข้อมูลรายชื่อบริษัทจดทะเบียนที่มีการดำเนินธุรกิจอย่างยั่งยืน Thailand Sustainability Investment ประจำปี 2565

รายงานฉบับนี้จัดทำในนามของบริษัทหลักทรัพย์ ไอรา จำกัด (มหาชน) ("ไอรา") เพื่อเป็นข้อมูลให้กับลูกค้าของไอราเท่านั้น มิได้เป็นการชี้นำหรือเสนอแนะ หรือเชิญชวนเพื่อการซื้อหรือขายหลักทรัพย์ใดๆ ผู้อ่านควรตัดสินใจซื้อหรือขายหลักทรัพย์โดยใช้วิจารณญาณของตนเอง ไอรา รวมถึงพนักงานของบริษัท ปรารถนาความรับผิดชอบในความเสียหายอันเกิดจากการใช้ข้อมูลในรายงานนี้ ไม่ว่าจะทางตรงหรือทางอ้อม ทั้งหมดหรือบางส่วน และไม่ถือเป็นการรับประกันความถูกต้องสมบูรณ์และเชื่อถือได้ของข้อมูลในรายงานนี้ ไอรา และ/หรือ กรรมการบริษัท, พนักงานที่เกี่ยวข้อง อาจมีความสัมพันธ์กับ/หรืออาจให้บริการทางด้านวิชาชีพแก่ และ/หรือ บริหารทางการเงินอื่นๆ กับบริษัทที่กล่าวถึงในรายงานฉบับนี้ ไอราขอสงวนสิทธิ์ในการเปลี่ยนแปลงความคิดเห็น หรือข้อมูลโดยไม่ต้องแจ้งล่วงหน้า เอกสารฉบับนี้ใช้ภายในไอราเท่านั้น มิได้จัดทำขึ้นสำหรับการลงตีพิมพ์ในหนังสือพิมพ์ หรือสื่ออื่นๆ แต่อย่างใด



**Annual General Meeting : AGM LEVEL**



**บริษัทที่ไล่คะแนน AGM Checklist 100 ไต่**

2S, 7UP, ABM, ADB, ADVANC, AF, AGE, AHC, AIE, AIRA, AJ, AKP, AKR, ALT, AMA, AMANAH, AMARIN, AMATA, AMATAV, ANAN, AOT, AP, APCO, APCS, APURE, ARIP, ARROW, ASAP, ASEFA, ASK, ASP, AUCTION, AWC, BAFS, BANPU, BAY, BBIK, BBL, BC, BCH, BCP, BEM, BEYOND, BGC, BGRIM, BIG, BIZ, BJCHI, BKI, BLA, BPP, BRR, BTS, BTW, BWG, CCP, CENTEL, CFRESH, CGH, CHEWA, CHG, CHOW, CIG, CIMBT, CKP, CMAN, CNT, COM7, COTTO, CPALL, CPF, CPI, CPL, CPN, CPW, CRANE, CRC, CSP, CSS, CV, DCON, DDD, DELTA, DEMCO, DMT, DOHOME, DRT, DTAC, EA, EASTW, ECF, ECL, EGCO, EKH, ESSO, ETC, FE, FLOYD, FN, FNS, FSS, FVC, GBX, GC, GEL, GFPT, GGC, GJS, GLAND, GLOBAL, GPSC, GRAMMY, GSTEEL, GULF, GUNKUL, GYT, HANA, HARN, HENG, HMPRO, HPT, HTECH, ICC, ICHI, III, ILINK, ILM, IMH, IND, INSET, INTUCH, IRPC, IT, ITEL, IVL, J, JKN, JMART, JMT, JR, JTS, JWD, KBANK, KCE, KEX, KK, KKP, KOOL, KSL, KTB, KTC, L&E, LANNA, LDC, LHFG, LIT, LOXLEY, MAKRO, MALEE, MATCH, MATI, MBK, MCOT, METCO, MFEC, MILL, MK, MONO, MOONG, MPIC, MST, MTC, MTI, MVP, NC, NCH, NCL, NEP, NETBAY, NINE, NKI, NNCL, NOBLE, NPK, NRF, NSI, NTV, NVD, NWR, NYT, OCC, OGC, OISHI, ONEE, OR, ORI, OTO, PAP, PB, PCSGH, PDG, PG, PHOL, PIMO, PJW, PL, PLANB, PLAT, PM, PORT, PPP, PPPM, PPS, PR9, PRAKIT, PREB, PRG, PRM, PROS, PSH, PSL, PT, PTECH, PTG, PTT, PTTGC, PYLON, Q-CON, QH, QTC, RABBIT, RATCH, RML, RS, S&J, SAAM, SABINA, SAMCO, SANKO, SAPPE, SAT, SAWAD, SCAP, SCC, SCCC, SCG, SCGP, SCM, SCN, SCP, SEAOL, SE-ED, SELIC, SENA, SFP, SGF, SHR, SIAM, SINGER, SIRI, SIS, SISB, SITHAI, SKR, SMPC, SNC, SNP, SONIC, SPALI, SPC, SPCG, SPI, SPRC, SPVI, SSC, SSSC, STEC, STI, SUN, SUPER, SUSCO, SUTHA, SVT, SYMC, SYNTEC, TACC, TAE, TC, TCAP, TCC, TCMC, TEAMG, TFG, THANI, THCOM, THG, THREL, TIPH, TISCO, TK, TKN, TKS, TKT, TMC, TMILL, TNDT, TNITY, TNL, TNP, TOA, TOP, TPBI, TPCS, TQM, TRC, TRU, TSC, TSE, TSR, TSTE, TTA, TTB, TTW, TU, TVDH, TVI, TVO, TVT, UAC, UOBKH, UV, VCOM, VGI, VRANDA, WAVE, WGE, WHA, WHAUP, WICE, WIJK, WIN, WINNER, XPG



**บริษัทที่ไล่คะแนน AGM Checklist 90-99 ไต่**

AAV, ABICO, ACAP, ACE, ACG, ADD, AH, AI, AIT, AJA, ALLA, ALPHAX, ALUCON, AMC, AMR, APP, AQ, AQUA, ARIN, AS, ASIA, ASIMAR, ASN, ASW, ATP30, AYUD, B, B52, BA, BAM, BCPG, BDMS, BGT, BH, BJC, BLISS, BOL, BR, BRI, BROCK, BROOK, BSBM, BSM, BTNC, BUI, BYD, CAZ, CBG, CCET, CEN, CGD, CHARAN, CHAYO, CHO, CHOTI, CI, CIVIL, CK, CM, CMC, CMO, CMR, COLOR, COMAN, CRD, CSC, CSR, CTW, CWT, D, DCC, DIMET, DPAINT, DUSIT, DV8, EASON, EE, EFORL, EP, EPG, ERW, ESTAR, ETE, EVER, FMT, FORTH, FPI, FPT, FSMART, FTE, GCAP, GENCO, GIFT, GLOCON, GPI, GREEN, GTB, HEMP, HTC, HUMAN, HYDRO, ICN, IFS, IHL, IIG, INET, INGRS, INOX, INSURE, IP, IRC, IRCP, ITD, JAS, JCK, JCKH, JUBILE, K, KASET, KBS, KCAR, KDH, KGI, KIAT, KISS, KKC, KTIS, KUMWEL, KUN, KWC, KWM, LALIN, LEE, LEO, LH, LHK, LPH, LPN, LRH, LST, M, MACO, MAJOR, MBAX, MC, MCS, MEGA, MENA, META, MFC, MGT, MICRO, MINT, MODERN, MSC, MUD, NATION, NBC, NCAP, NDR, NER, NEWS, NEX, NFC, NOVA, NSL, NUSA, OSP, PACO, PAF, PATO, PDJ, PEACE, PICO, PK, PLANET, PLE, PMTA, POST, PPM, PRAPAT, PRIME, PRINC, PRO, PROEN, PSTC, PTC, PTTEP, QLT, RBF, RCL, RICHY, RJH, RP, RPC, RPH, RSP, RT, RWI, S, S11, SA, SAK, SALEE, SAMART, SAMTEL, SAUCE, SC, SCB, SCI, SDC, SE, SEAFCO, SECURE, SENAJ, SFLEX, SICT, SK, SKE, SKN, SKY, SLP, SMART, SMD, SMK, SMT, SNNP, SO, SOLAR, SORKON, SPA, SPACK, SQ, SR, SSF, SSP, SST, STA, STARK, STC, STECH, STGT, STOWER, STPI, SUC, SVI, SVOA, SWC, SYNEX, TAKUNI, TASCOS, TEAM, TFI, TFMAMA, TGH, THANA, THE, THIP, THRE, TIDLOR, TIGER, TIPCO, TITL, TKC, TM, TMD, TMI, TMT, TNR, TOG, TOPP, TPA, TPAC, TPCH, TPLAS, TPP, TPS, TQR, TRITN, TRT, TRUE, TSI, TTCL, TTI, TWP, TWPC, TYCN, UBE, UBIS, UEC, UMI, UP, UPA, UPF, UPOIC, UREKA, UTP, VARO, VIH, VL, VNG, VPO, W, WACOAL, WFX, WINMED, WORK, WP, WPH, XO, YUASA, ZEN, ZIGA



**บริษัทที่ไล่คะแนน AGM Checklist 80 - 89 ไต่**

3K-BAT, A, AEONTS, AFC, ALL, ASIAN, AU, BE8, BEC, BIOTEC, BLAND, BM, CPH, CPT, DHOUSE, DITTO, DOD, FANCY, GL, GRAND, GSC, HL, IFEC, JCT, KAMART, KC, KCM, KYE, MANRIN, M-CHAI, MDX, MITSIB, NV, PERM, PF, PIN, PRECHA, PRIN, PROUD, PSG, PTL, ROH, ROJNA, SABUY, SFT, SGP, SIMAT, SLM, SMIT, SPG, SRICHA, SSS, STHAI, TCCC, TCJ, TGPRO, TH, THMUJ, TNPC, TPIPL, TPIPP, TRV, TSTH, TTT, UMS, UNIQ, UVAN, VIBHA, YGG

**ที่มา :** สมาคมส่งเสริมผู้ลงทุนไทย (ข้อมูล ณ วันที่ 09/08/65)  
**หมายเหตุ :** ข้อมูล AGM ปีระจําปี 2565 จากสมาคมส่งเสริมผู้ลงทุนไทย