



Key factor to watch

- + GDP 3Q66 ของไทย ออกมา +1.5% YoY ต่ำกว่าที่คาดที่ +2.0-2.4% YoY
- + US bond yield ยังคงชะลอตัว หลังตัวเลขทางเศรษฐกิจและแรงงานของสหรัฐฯออกมาอ่อนตัว เป็นสัญญาณหนุนชะลอการขึ้นดอกเบี้ย

ติดตาม รายงานการประชุมของ FED

Sideway up

- วานนี้ปรับตัวผันผวนในกรอบ 871-882 แต่ปิดบวกที่ 879
- วันนีทดสอบแนวต้าน 880
 - ผ่านขึ้นเป็นบวก มีโอกาสปรับตัวขึ้น
 - ไม่ผ่านขึ้นมีโอกาสดับตัวออกข้างในกรอบเดิม 870-880

สายงานวิเคราะห์หลักทรัพย์ ASL

Email : research@aslsecurities.com

Tel. : 02 508 1567 Ext. 1516-17



S50Z23 : คงสถานะ Long



Analyst View

- ดัชนีระยะกลางปรับตัวลงหลุดกรอบ Down trend line ลงมาเป็นสัญญาณลบ
- วานนี้ปรับตัวผันผวนในกรอบ 873-881 (ปิดที่ 881)
- ระยะสั้นทดสอบยืนแนวรับ 875 เน้นยืนเหนือเพื่อคงแนวโน้มบวก แนวต้าน 885/890 มีโอกาสทดสอบ

แนวต้าน
Resistance

R2 **890**

R1 **885**

แนวรับ
Support

S1 **875**

S2 **862**

Action... คงสถานะ Long

- ✓ หากมีสถานะ Long ทุน@860,872 พิจารณาทำกำไร 885
- ✓ พอร์ตว่าง Trading ในกรอบ 875-885



SPREAD : S50Z23H24 Trading

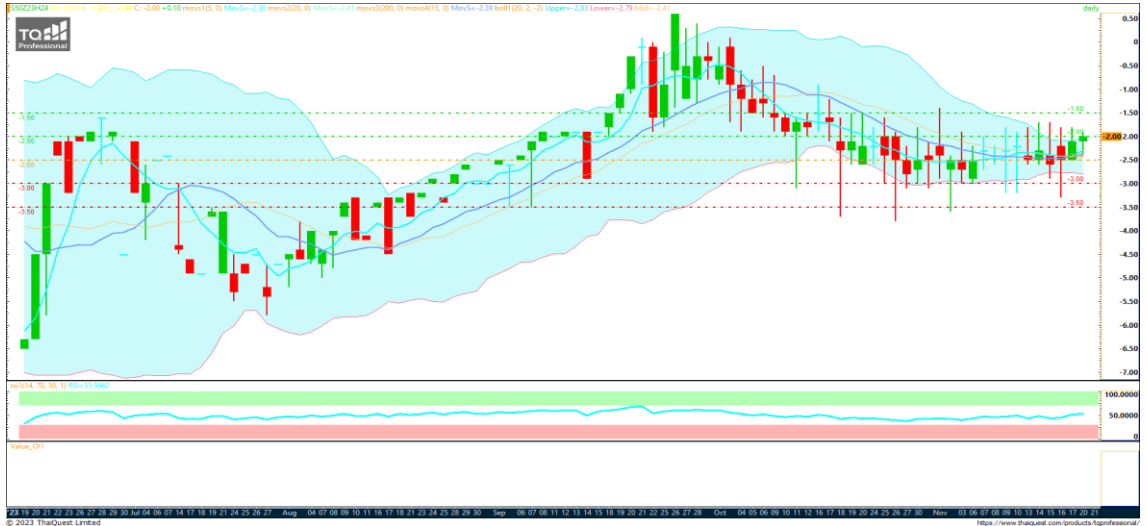

แนวต้าน
Resistance

R2 **-1.50**

R1 **-2.00**

แนวรับ
Support

S1 **-2.50**

S2 **-3.00**

Action... Trading

- ✓ แนะนำ Trading ในกรอบ -1.50 ถึง -2.50
- ✓ เปิดสถานะ Long เมื่อทดสอบแนวรับ -2.50 จุดทำกำไร -2.00
- ✓ เปิดสถานะ Short เมื่อทดสอบแนวต้าน -2.00 จุดทำกำไร -2.50

สายงานวิเคราะห์หลักทรัพย์ ASL

Email : research@aslsecurities.com

Tel. : 02 508 1567 Ext. 1516-17

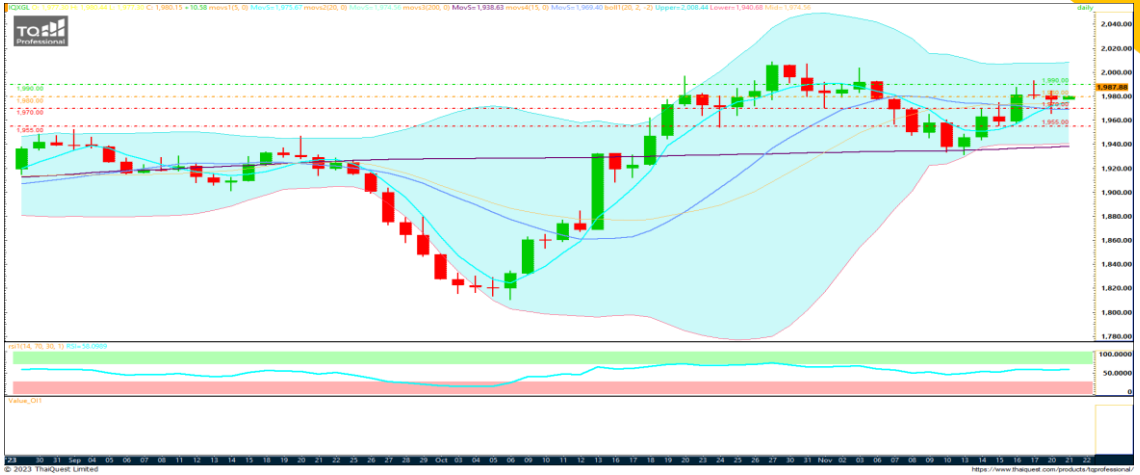

Key factor to watch

0 Dollar index ปรับตัวออกข้าง

+ US bond yield ปรับตัวลง

ติดตาม รายงานการประชุมของ FED

Sideway up

- ปรับตัวขึ้น ทดสอบแนวต้าน 1990
- ระยะสั้นหากผ่านยืนแนวต้าน 1990 ขึ้นมาได้มันคงมีโอกาสปรับตัวขึ้นต่อ แนวต้านทดสอบ 1990/2000

สายงานวิเคราะห์หลักทรัพย์ ASL

Email : research@aslsecurities.com

Tel. : 02 508 1567 Ext. 1516-17



GOZ23 : คงสถานะ Long

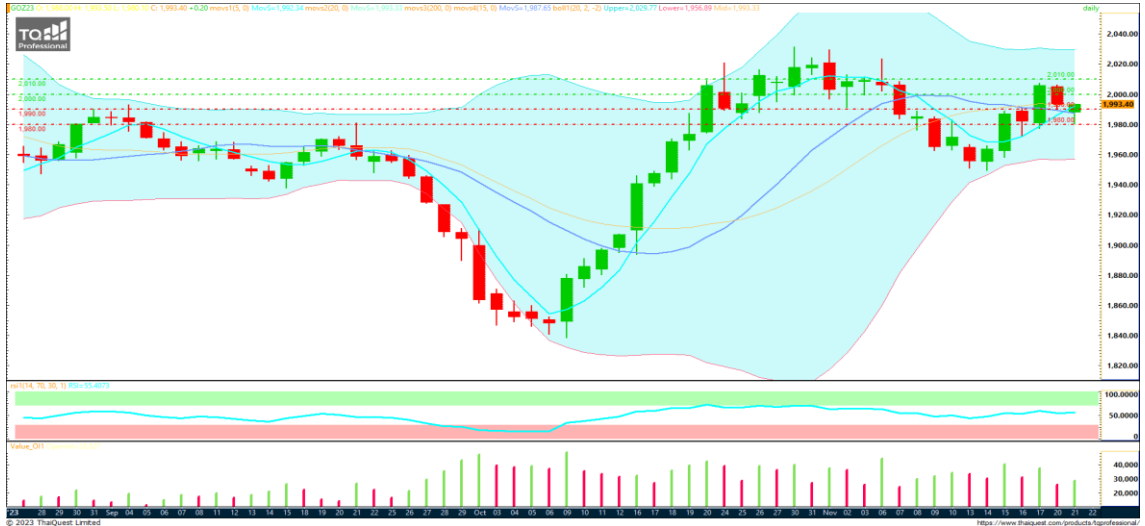

แนวต้าน
Resistance

R2 **2,010**

R1 **2,000**

แนวรับ
Support

S1 **1,990**

S2 **1,980**

Action... คงสถานะ Long

- ✓ หากมีสถานะ Long ทน@1950,1970 ถือต่อจุดพิจารณาทำกำไรที่ 2010 จุดรักษากำไร 1990
- ✓ พอร์ตว่างและรับความเสี่ยงได้มากพิจารณาเปิดสถานะ Long จุดทำกำไร 2010

สำนักงานวิเคราะห์หลักทรัพย์ ASL

Email : research@aslsecurities.com

Tel. : 02 508 1567 Ext. 1516-17

	20 Nov	21 Nov	22 Nov	23 Nov	24 Nov
US		- FOMC Meeting Minutes	- Core Durable Goods Orders (Oct) - Initial Jobless Claims - Crude Oil Inventories		- S&P Global Services PMI (Nov)
EU					
JP					
UK			- Autumn Forecast Statement		
CH					

Source: Investing.com

สำนักงานใหญ่

888/1 ถนนคลองลำเจียก แขวงนวลจันทร์ เขตบึงกุ่ม กรุงเทพฯ 10230

Tel. 02-508-1567

E-mail: callcenter@aslsecurities.com

สาขาเชียงใหม่-ห้วยแก้ว

50/4 ถนนห้วยแก้ว ตำบลช้างเผือก อำเภอเมืองเชียงใหม่ จังหวัดเชียงใหม่ 50300

Tel. 053-217-346-9

สาขาขอนแก่น

182/104 หมู่ที่ 4 ตำบลในเมือง อำเภอเมืองขอนแก่น จังหวัดขอนแก่น 40000

Tel. 043-053-557, 043-053-558, 043-224-103, 043-224-104

สาขากาญจนบุรี

277/106 ถนนแสงชูโต ตำบลบ้านเหนือ อำเภอเมือง จังหวัดกาญจนบุรี 71000

Tel. 034-918-781, 034-918-782, 034-910-100

สาขาสีลม

139 อาคารเศรษฐีวรรณทาวเวอร์ ชั้น 20 โซน D ถนนปิ่น แขวงสีลม เขตบางรัก กรุงเทพฯ 10500

Tel. 02-853-9322

สาขาอุดรธานี

106/36 ถนนตลาดนารักษ์ ตำบลหมากแข้ง อำเภอเมือง จังหวัดอุดรธานี 41000

Tel. 042-119-990, 042-119-991, 042-119-992, 042-119-993

สาขาสิงห์บุรี

907/35 ถนนชนสรศักดิ์ ตำบลบางพุทรา อำเภอเมืองสิงห์บุรี จังหวัดสิงห์บุรี รหัสไปรษณีย์ 16000

Tel. 02-508-1567

ASL Research Team

รัชชัย อัครพรไชย (ID 000710) นักวิเคราะห์การลงทุนปัจจัยพื้นฐานด้านหลักทรัพย์และปัจจัยทางเทคนิค
ปัทมวิชัย ฤทธาสิริพันธ์ (ID 101198) นักวิเคราะห์การลงทุนปัจจัยพื้นฐานด้านตลาดทุน
ชุตินธร วิกุลศุกัก (ID 095151) นักวิเคราะห์การลงทุนปัจจัยพื้นฐานด้านหลักทรัพย์
นงศักดิ์ ศรีศักดิ์ (ID 098318) นักวิเคราะห์การลงทุนปัจจัยพื้นฐานด้านสัญญาซื้อขายล่วงหน้า
Contact **Tel.** (+66)2 508 1567 Ext. 3516-17 **Email:** research@aslsecurities.com