

# ATM (At The Market)

## SET INDEX

- SET ปิดที่ 1425.39 จุด
- เซานี้ดัชนีปรับตัวขึ้นตามที่ได้ประเมินไว้
- บ่ายนี้วางแนวต้านที่ 1430 จุด
- หากสามารถทะลุผ่านได้ ดัชนีจะปรับตัวขึ้นต่อเนื่อง

AFTERNOON : 21 W.ย. 66



แนวรับ : 1415/1405

แนวต้าน : 1430/1440



เก็งกำไรระยะสั้นที่บริเวณ 1390 จุด วางจุดชะลอที่ 1365 จุด



# ATM (At The Market)

## TFEX S50Z23

- ดัชนีปิดช่วงเช้า 883.50 จุด
- เชนี้ดัชนีผันตัวขึ้นทดสอบแนวต้าน 885 จุดตามที่ได้ประเมินไว้
- บ่ายนี้มองดัชนีมีโอกาสจะผันตัวขึ้นเหนือ 885 จุดและเข้าสู่รอบของการผันตัวต่อเนื่อง

AFTERNOON : 21 W.ย. 66

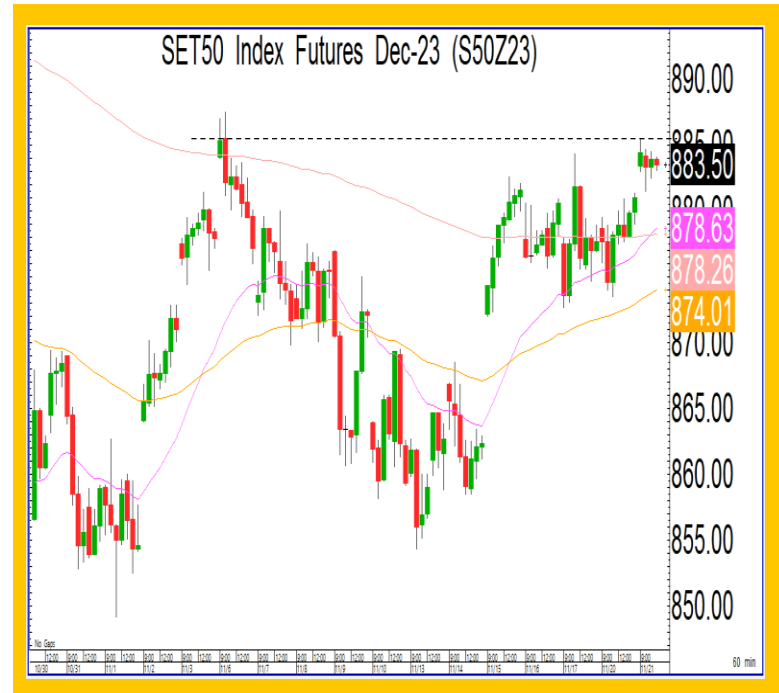

แนวรับ : 872/865

แนวต้าน : 885/895



สถานะ Long ปิดทำกำไรครั้งหนึ่งที่ 885 จุด ส่วนที่เหลือวาง  
เป้าทำกำไรที่ 895 จุด วางจุดตัดขาดทุนที่ 870 จุด



## หุ้นพีเอส

# WHA

- ในภาพรายสัปดาห์ราคาพักตัว สร้างฐานเพื่อสะสมกำลัง
- ล่าสุดเกิดสัญญาณกลับตัว จากแท่งเทียน Bullish Harami
- วางแนวต้านรอกทดสอบแรกที่ 5.30 บาทและ 5.50 บาท

AFTERNOON : 21 พ.ย. 66



แนวรับ : 5/4.80

แนวต้าน : 5.30/5.50



ซื้อตาม 1 ไม้ ส่วนที่เหลือตั้งรับที่ 5 บาท วางเป้าทำกำไรที่ 5.30 บาท และ 5.50 บาท วางจุดตัดขาดทุนที่ 4.80 บาท

