

Trading Ideas

ส่องประเด็น เฝ้าหุ้นเด็ด

STOCK MARKETS

| | Recent | Change | %Chg |
|-----------|-----------|---------|--------|
| China | 3,295.97 | -10.55 | -0.32% |
| Hong Kong | 20,512.80 | -16.69 | -0.08% |
| Japan | 27,104.52 | -368.58 | -1.34% |
| Korea | 2,417.28 | -41.68 | -1.70% |
| Singapore | 3,302.35 | -4.51 | -0.14% |
| Thailand | 1,663.67 | -4.96 | -0.30% |

FUTURES & COMMODITIES

| | Recent | Change | %Chg |
|---------------------|-----------|---------|--------|
| DJ Futures | 33,202.00 | 40.00 | 0.12% |
| NASDAQ Futures | 12,122.75 | 26.00 | 0.21% |
| Gold Futures | 1,835.80 | 2.80 | 0.15% |
| Brent Crude Futures | 82.72 | -0.33 | -0.40% |
| Bitcoin | 24,245.00 | -455.00 | -1.84% |

CURRENCY MARKETS

| | Recent | Change | %Chg |
|-----------------|---------|--------|--------|
| US Dollar Index | 104.163 | -0.009 | -0.01% |
| USD/THB | 34.6800 | 0.110 | 0.32% |

MARKET MOVERS

| | Recent | %Chg | Impact |
|-------|--------|------|--------|
| CPALL | 66.50 | 1.53 | 0.72 |
| DELTA | 974.00 | 0.41 | 0.40 |
| CRC | 45.25 | 1.12 | 0.24 |
| BH | 220.00 | 1.38 | 0.18 |
| BJC | 38.25 | 0.66 | 0.08 |

| | | | |
|--------|--------|-------|-------|
| PTTEP | 155.50 | -2.51 | -1.28 |
| AOT | 72.25 | -1.03 | -0.86 |
| ADVANC | 207.00 | -1.43 | -0.72 |
| PTT | 33.00 | -0.75 | -0.58 |
| KBANK | 137.00 | -1.79 | -0.48 |

MARKET BREADTH *

| | Bulls | Boars | Bears |
|------------|-------|-------|-------|
| Count | 31% | 41% | 28% |
| Market Cap | 21% | 51% | 28% |

Source: Aspen Graphics

* SET 100I constituents

MARKET WRAP

- ใช้น้ำมันไทยยังแกร่งตัวในกรอบแคบๆ ในแดนลบเช่นเดียวกับทิศทางหุ้นโลก
- ในเชิงกลยุทธ์ ระบบแนะนำคองนำหนักหุ้นที่ 70% ไม่เปลี่ยนแปลง
- SETI/SET50 มีจุดจำกัดความเสี่ยงที่ 1,657/993 จุด หากหลุด โมเมนตัมกลับเป็นลบ ให้ลดน้ำหนักเหลือ 55%

STOCK GRAB

BH | **ซื้อ** | TP=260 บ.

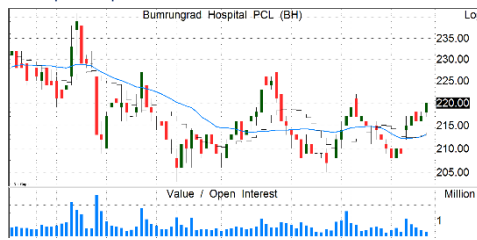

- ผู้บริหารตั้งเป้าปี 66 จำนวนผู้ป่วยยังเติบโต 8% ราคาเฉลี่ยปรับขึ้นราว 4.6% โดยมองว่า pent-up demand ของผู้ป่วยต่างชาติมีต่อเนื่องถึงปีนี้
- คาดกำไร 1Q66 เติบโตเกิน 30% YoY จากผู้ป่วยต่างชาติที่ยังเพิ่มต่อเนื่อง เป็นผลให้ผู้บริหารตั้งเป้ารายได้เป้ารายได้ 1Q66 เติบโต 2 หลัก
- กำไร 2Q66 อาจสะดุด ช่วง low สุดของปีนี้ แต่คาดว่ากำไรทั้งปี 66 ยังเติบโตได้ 20% บวกกับจะได้เงินปันผล 2H65 2.35 บาท XD 13 มี.ค. นี้
- แนวรับ=212/216 แนวต้าน=228/232

BJC | **ซื้อ** | TP=42 บ.



- กำไร 9M65 เติบโตถึง 53.5% YoY หลักๆ มาจากธุรกิจของ BIGC ที่ฟื้นตัวดีขึ้น ตามการฟื้นตัวของภาคการท่องเที่ยว และนักท่องเที่ยวต่างชาติ
- คาดกำไร 4Q65 เติบโตได้ทั้ง YoY และ QoQ ทั้งจากเทศกาลปลายปี และนักท่องเที่ยวต่างชาติเพิ่มขึ้นมากหนุนสาขาตามแหล่งท่องเที่ยวชายดีขึ้น
- ปี 66 คาดอานิสงส์จีนเตรียมเปิดประเทศ 8 ม.ค. นี้ บวกกับ ซื้อปดิมีคืน จะช่วยหนุนยอดขาย BIGC เพิ่มขึ้นอย่างมีนัยยะ ช่วยให้กำไรฟื้นตัวต่อเนื่อง
- แนวรับ=37/38 แนวต้าน=40.5/41.5

CRC | **ซื้อ** | TP=49.50 บ.

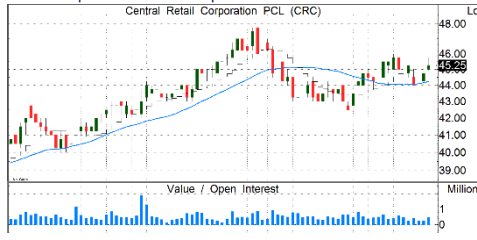

- กำไร 9M65 อยู่ที่ 3.86 พันล้านบาท พลิกฟื้นจากขาดทุน 9M64 ที่ 2.31 พันล้านบาท หลังประชาชนเริ่มกลับจับจ่ายใช้สอยตามปกติ + นักท่องเที่ยวต่างชาติเดินทางเข้ามามากขึ้น และไม่ต้องหยุดบริการชั่วคราวช่วงโควิดระลอกหนักเหมือนปีก่อน
- คาดกำไร 4Q65 จะเป็นพีคของปีนี้ จากลูกค้าที่เดินทางท่องเที่ยวและซื้อปิงมากขึ้น บวกกับเป็นช่วงฤดูกาลจับจ่ายใช้สอยทั้งที่ ไทย อิตาลี และเวียดนาม คาดจะหนุนให้กำไรทั้งปี 65 เกิน 6 พันล้านบาท และเติบโตต่อเนื่องในปี 66 ราว 20% โดย 1Q66 ได้รับผลบวกจาก “ซื้อปดิมีคืน”
- แนวรับ=44/44.5 แนวต้าน=47/48

TIDLOR | **ซื้อ** | TP ก่อน XD=34 บ.



- กำไรทั้งปี 65 โตสูง +15% YoY ทำกำไร เป็นผลจากรายได้ดอกเบี้ยที่โตสูงตามการโตของสินเชื่อ+รายได้ค่าธรรมเนียมประกันที่โตโดดเด่น
- ยังยึดหลักความระมัดระวัง แม้ Coverage ratio จะลดลงเหลือ 249% แต่ยังสูงสุดในอุตสาหกรรม
- คุณภาพสินทรัพย์ยังบริหารจัดการได้ อยู่เพียง 1.58% ค่อนข้างต่ำมากเทียบอุตสาหกรรม
- จ่ายหุ้นปันผล 8 หุ้นเดิม ต่อ 1 หุ้นใหม่ คิดเป็นมูลค่า @ 0.4625 บาท พร้อมทั้งจ่ายปันผลเป็นเงินสดอีก @ 0.292 บ. คิดเป็นมูลค่ารวม @0.7545 บาท คิดเป็น dividend yield ราว 2.7% XD 19 เม.ย.66
- แนวรับ=27.5/28 แนวต้าน= 30.5/32

รายงานฉบับนี้จัดทำขึ้นโดยบริษัทหลักทรัพย์ แลนด์ แอนด์ เฮาส์ จำกัด (มหาชน) (“บริษัท”) โดยมีวัตถุประสงค์เพื่อเผยแพร่ข้อมูลเกี่ยวกับการลงทุนเท่านั้น มิใช่การชักจูงให้ซื้อหรือขายหลักทรัพย์ที่กล่าวถึงในรายงานนี้ บริษัทเป็นหนึ่งในกลุ่มบริษัท แอล เอส ไลน์สซีเรียล กรุ๊ป จำกัด (มหาชน) (“LHFG”) ข้อมูลต่างๆ ในรายงานฉบับนี้จัดทำขึ้นโดยได้พิจารณาแล้วว่ามาจากแหล่งข้อมูลที่ถูกต้อง และหรือ มีความน่าเชื่อถือ แต่บริษัทไม่อาจรับรองความถูกต้องครบถ้วนของข้อมูลดังกล่าว การลงทุนในหลักทรัพย์มีความเสี่ยง ซึ่งทั้งบริษัท และ/หรือ บริษัทในกลุ่ม LHFG อาจมีส่วนเกี่ยวข้องหรือผลประโยชน์ใดๆ กับบริษัทใดๆ ที่ถูกกล่าวถึงในรายงานบทความนี้ก็ได้ นักลงทุนจึงควรใช้ดุลยพินิจอย่างรอบคอบในการพิจารณาตัดสินใจลงทุน บริษัทไม่รับผิดชอบต่อความเสียหายใดๆ ที่เกิดจากการนำข้อมูลหรือความเห็นในรายงานฉบับนี้ไปใช้ในทุกรูปแบบ

All data updated to close of morning/afternoon session *

Bulls = 31 Boars = 41 Bears = 28

| MarTA Score | Stock | Thematic Believability Scan | | | | | Action | Close (Bt) | Change | Chg (%) | Volume (m) | Vol/5DAvg (x) | Turnover (Bt m) | Mkt Cap (Bt m) | Valuation Metrics | | | Exponential Moving Average | | | | | MACD | Signal | MACDH | Slow Stochastic | | RSI | Stock |
|-------------|--------|-----------------------------|--------|------------|----------|-----------|------------|------------|--------|---------|------------|---------------|-----------------|----------------|-------------------|------|-----|----------------------------|--------|--------|--------|--------|-------|--------|-------|-----------------|-------|-------|--------|
| | | Value | Growth | Turnaround | Dividend | Specialty | | | | | | | | | P/E | P/B | D/P | 5D | 10D | 25D | 75D | 200D | | | | %K | %D | | |
| 7% | AAV | | | | | | SELL | 2.84 | -0.02 | -0.7% | 17.5 | 0.34 | 50 | 34,790 | N/A | 6.4 | N/A | 2.88 | 2.93 | 2.99 | 3.00 | 2.91 | -0.05 | -0.04 | -0.02 | 14.04 | 17.99 | 34.34 | AAV |
| 40% | ACE | | | | | | ACCUMULATE | 2.5 | 0 | 0.0% | 6.1 | 0.49 | 15 | 25,440 | 17.3 | 1.8 | 0.8 | 2.49 | 2.50 | 2.54 | 2.61 | 2.76 | -0.03 | -0.03 | 0.01 | 45.39 | 35.59 | 42.90 | ACE |
| 55% | ADVANC | | | | | | BUY | 206 | -4 | -1.9% | 4.0 | 0.69 | 823 | 624,584 | 24.0 | 7.3 | 3.7 | 208.01 | 206.82 | 203.37 | 198.20 | 198.63 | 2.56 | 2.59 | -0.03 | 79.28 | 80.46 | 56.09 | ADVANC |
| 76% | AMATA | | | | | ☺ | SBUY | 20.4 | 0.2 | 1.0% | 5.3 | 1.13 | 108 | 23,230 | 10.1 | 1.2 | 2.0 | 20.12 | 20.05 | 20.09 | 19.98 | 19.77 | -0.01 | -0.06 | 0.05 | 50.29 | 38.67 | 57.46 | AMATA |
| 27% | AOT | | | | | | SELL | 72.25 | -0.75 | -1.0% | 5.8 | 0.62 | 420 | 1,042,856 | N/A | 10.3 | N/A | 72.66 | 72.89 | 73.48 | 73.72 | 71.83 | -0.45 | -0.45 | 0.00 | 33.55 | 30.88 | 39.55 | AOT |
| 88% | AP | | ☺ | | | | SBUY | 12.5 | -0.1 | -0.8% | 11.4 | 0.40 | 143 | 39,638 | 6.9 | 1.1 | 4.0 | 12.35 | 12.22 | 11.96 | 11.35 | 10.68 | 0.19 | 0.16 | 0.03 | 72.19 | 69.69 | 65.67 | AP |
| 51% | AWC | | | | | | WSELL | 5.9 | 0.05 | 0.9% | 7.3 | 0.32 | 43 | 187,205 | 54.8 | 2.3 | 0.2 | 5.85 | 5.84 | 5.90 | 5.96 | 5.67 | -0.03 | -0.05 | 0.02 | 68.90 | 48.44 | 49.28 | AWC |
| 47% | BAM | | | | | | ACCUMULATE | 15.7 | -0.1 | -0.6% | 3.1 | 0.19 | 49 | 51,066 | 18.0 | 1.2 | 3.5 | 15.66 | 15.69 | 15.80 | 15.93 | 16.81 | -0.09 | -0.10 | 0.01 | 31.70 | 28.51 | 47.03 | BAM |
| 39% | BANPU | | | | | | ACCUMULATE | 11.2 | -0.1 | -0.9% | 34.9 | 0.47 | 388 | 95,532 | 2.2 | 0.9 | 2.8 | 11.15 | 11.17 | 11.53 | 12.25 | 12.43 | -0.22 | -0.28 | 0.07 | 43.30 | 31.66 | 39.23 | BANPU |
| 86% | BBL | | ☺ | | | | SBUY | 165 | -1 | -0.6% | 1.6 | 0.22 | 264 | 316,868 | 11.3 | 0.6 | 2.1 | 164.42 | 163.51 | 160.68 | 153.20 | 143.77 | 1.87 | 1.89 | -0.02 | 79.01 | 75.77 | 62.25 | BBL |
| 81% | BCH | | | | | ☺ | SBUY | 21.4 | 0 | 0.0% | 0.9 | 0.17 | 20 | 53,366 | 10.2 | 4.4 | 5.6 | 21.31 | 21.22 | 21.12 | 20.58 | 20.02 | 0.07 | 0.02 | 0.04 | 67.84 | 56.23 | 57.03 | BCH |
| 36% | BCP | | | | | | ACCUMULATE | 34.75 | -0.5 | -1.4% | 1.6 | 0.24 | 55 | 48,537 | 3.8 | 0.8 | 5.6 | 34.81 | 35.02 | 35.14 | 33.85 | 32.22 | -0.23 | -0.17 | -0.07 | 29.62 | 24.21 | 47.17 | BCP |
| 71% | BCPG | | ☺ | | | | SBUY | 10.1 | 0.1 | 1.0% | 0.3 | 0.08 | 3 | 29,077 | 11.1 | 1.0 | 3.2 | 9.97 | 9.93 | 9.96 | 10.02 | 10.53 | -0.01 | -0.04 | 0.03 | 60.17 | 43.98 | 55.59 | BCPG |
| 87% | BDMS | | | | | ☺ | BUY | 30 | 0 | 0.0% | 5.1 | 0.24 | 152 | 476,760 | 39.3 | 5.5 | 1.5 | 29.87 | 29.71 | 29.64 | 29.40 | 28.16 | 0.07 | -0.01 | 0.08 | 71.79 | 59.40 | 56.04 | BDMS |
| 24% | BEC | | | | | | WBUY | 9.55 | -0.15 | -1.5% | 0.8 | 0.27 | 8 | 19,400 | 25.8 | 3.2 | 2.6 | 9.56 | 9.63 | 9.93 | 10.40 | 11.53 | -0.22 | -0.25 | 0.02 | 27.13 | 21.21 | 40.01 | BEC |
| 9% | BEM | | | | | | SELL | 9.2 | -0.15 | -1.6% | 46.0 | 0.91 | 424 | 142,915 | 64.1 | 3.8 | 0.9 | 9.31 | 9.40 | 9.53 | 9.50 | 9.21 | -0.12 | -0.09 | -0.03 | 28.43 | 24.70 | 35.39 | BEM |
| 40% | BGRIM | | | | | | REDUCE | 39.5 | -0.25 | -0.6% | 2.0 | 0.27 | 78 | 103,624 | N/A | 3.3 | 1.1 | 40.00 | 40.25 | 40.44 | 39.32 | 37.93 | -0.21 | -0.11 | -0.10 | 26.74 | 37.25 | 41.94 | BGRIM |
| 81% | BH | | | | | ☺ | SBUY | 220 | 3 | 1.4% | 1.1 | 0.41 | 251 | 172,490 | 35.0 | 8.8 | 1.6 | 216.82 | 215.20 | 214.18 | 214.48 | 202.60 | 1.09 | 0.33 | 0.76 | 70.53 | 54.95 | 60.91 | BH |
| 83% | BLA | | | | | ☺ | SBUY | 31.25 | -0.25 | -0.8% | 1.8 | 0.34 | 56 | 53,788 | 16.8 | 1.3 | 1.8 | 30.82 | 30.41 | 29.87 | 30.30 | 32.78 | 0.45 | 0.32 | 0.13 | 77.52 | 69.30 | 65.57 | BLA |
| 9% | BTS | | | | | | REDUCE | 8.05 | -0.2 | -2.4% | 14.8 | 0.66 | 120 | 108,633 | 37.8 | 1.8 | 3.8 | 8.13 | 8.17 | 8.29 | 8.37 | 8.53 | -0.09 | -0.09 | 0.00 | 15.19 | 15.39 | 35.03 | BTS |
| 19% | BYD | | | | | | SELL | 11.4 | 0 | 0.0% | 1.3 | 0.27 | 15 | 48,179 | N/A | 4.0 | N/A | 11.53 | 11.74 | 12.10 | 12.58 | 11.96 | -0.28 | -0.23 | -0.05 | 12.19 | 19.65 | 32.09 | BYD |
| 62% | CBG | | | | | | WSELL | 102 | -0.5 | -0.5% | 0.4 | 0.07 | 41 | 102,500 | 44.8 | 9.6 | 1.5 | 102.49 | 102.32 | 101.66 | 99.36 | 101.48 | 0.38 | 0.39 | -0.01 | 48.81 | 49.83 | 51.46 | CBG |
| 86% | CENTEL | | ☺ | | | | TBUY | 55.75 | 1 | 1.8% | 2.0 | 0.57 | 110 | 73,913 | 1,404.1 | 4.0 | N/A | 55.05 | 54.76 | 53.65 | 51.18 | 46.99 | 0.74 | 0.81 | -0.06 | 70.45 | 69.44 | 63.94 | CENTEL |
| 62% | CHG | | | | | | BUY | 3.86 | -0.02 | -0.5% | 20.6 | 0.72 | 79 | 42,680 | 9.9 | 5.9 | 5.2 | 3.89 | 3.88 | 3.85 | 3.76 | 3.70 | 0.02 | 0.02 | 0.00 | 44.71 | 49.01 | 51.14 | CHG |
| 50% | CK | | | | | | HOLD | 22.5 | 0 | 0.0% | 1.7 | 0.38 | 38 | 38,113 | 34.3 | 1.5 | 1.1 | 22.41 | 22.39 | 22.68 | 22.99 | 22.28 | -0.17 | -0.24 | 0.07 | 51.93 | 38.05 | 44.36 | CK |
| 20% | CKP | | | | | | WBUY | 4.34 | -0.04 | -0.9% | 0.7 | 0.04 | 3 | 35,607 | 14.6 | 1.4 | 1.8 | 4.37 | 4.41 | 4.50 | 4.67 | 4.90 | -0.07 | -0.06 | -0.01 | 34.19 | 34.85 | 35.47 | CKP |
| 41% | COM7 | | | | | | ACCUMULATE | 30.5 | -0.25 | -0.8% | 3.2 | 0.32 | 98 | 73,800 | 24.2 | 11.6 | 1.6 | 30.17 | 30.28 | 31.05 | 31.86 | 32.89 | -0.53 | -0.64 | 0.11 | 31.96 | 25.67 | 45.28 | COM7 |
| 54% | CPALL | | | | | | BUY | 66.75 | 1.25 | 1.9% | 24.4 | 0.92 | 1,623 | 588,393 | 34.9 | 6.0 | 0.9 | 66.03 | 66.28 | 66.91 | 65.83 | 63.81 | -0.53 | -0.53 | 0.01 | 37.29 | 24.38 | 48.97 | CPALL |
| 40% | CPF | | | | | | ACCUMULATE | 23 | 0.1 | 0.4% | 6.0 | 0.53 | 139 | 197,197 | 10.2 | 0.7 | 2.9 | 22.89 | 22.98 | 23.32 | 23.92 | 24.60 | -0.24 | -0.27 | 0.02 | 18.67 | 14.84 | 40.87 | CPF |
| 62% | CPN | | | | | | HOLD | 72.5 | 0 | 0.0% | 1.4 | 0.38 | 98 | 325,380 | 33.2 | 4.1 | 8.0 | 72.56 | 72.72 | 72.23 | 70.57 | 66.87 | 0.25 | 0.46 | -0.21 | 27.48 | 40.54 | 52.10 | CPN |
| 85% | CRC | | ☺ | | | | BUY | 45.5 | 0.75 | 1.7% | 10.5 | 1.46 | 477 | 269,887 | 43.3 | 4.2 | 0.7 | 44.92 | 44.80 | 44.57 | 43.62 | 41.13 | 0.19 | 0.18 | 0.01 | 62.10 | 63.34 | 57.03 | CRC |
| 88% | DELTA | | ☺ | | | | TBUY | 972 | 2 | 0.2% | 0.7 | 0.25 | 652 | 1,209,960 | 78.9 | 22.1 | 0.4 | 958.71 | 944.63 | 911.57 | 808.23 | 659.05 | 21.98 | 19.79 | 2.19 | 69.30 | 59.37 | 62.84 | DELTA |
| 89% | DOHOME | | | | | ☺ | BUY | 14.7 | 0.5 | 3.5% | 23.9 | 2.22 | 348 | 41,276 | 35.6 | 3.5 | 0.1 | 14.19 | 14.01 | 13.99 | 14.11 | 15.18 | 0.06 | -0.05 | 0.10 | 65.98 | 46.53 | 66.20 | DOHOME |
| 18% | EA | | | | | | SELL | 8.1 | -0.25 | -0.3% | 8.7 | 0.47 | 710 | 303,063 | 41.4 | 8.3 | 0.4 | 82.58 | 84.16 | 86.62 | 89.73 | 88.51 | -1.89 | -1.44 | -0.46 | 19.03 | 21.07 | 27.87 | EA |
| 31% | EGCO | | | | | | ACCUMULATE | 171 | -1 | -0.6% | 0.2 | 0.41 | 28 | 90,552 | 23.3 | 0.7 | 3.8 | 171.28 | 171.57 | 172.44 | 172.59 | 173.48 | -0.70 | -0.75 | 0.05 | 29.04 | 27.85 | 43.37 | EGCO |
| 10% | EPG | | | | | | WBUY | 8.6 | -0.05 | -0.6% | 1.0 | 0.23 | 9 | 24,220 | 20.8 | 2.1 | 3.8 | 8.71 | 8.75 | 8.87 | 9.30 | 9.69 | -0.07 | -0.07 | 0.00 | 41.89 | 51.79 | 39.68 | EPG |
| 23% | ESSO | | | | | | WBUY | 9 | -0.1 | -1.1% | 3.5 | 0.43 | 32 | 31,494 | 2.7 | 1.1 | N/A | 9.03 | 9.05 | 9.38 | 10.62 | 10.95 | -0.17 | -0.21 | 0.04 | 32.71 | 25.04 | 33.89 | ESSO |
| 86% | FORTH | | ☺ | | | | BUY | 44.25 | 0.75 | 1.7% | 1.1 | 0.39 | 49 | 41,760 | 50.6 | 21.1 | 1.0 | 43.36 | 42.88 | 41.29 | 40.46 | 40.06 | 1.03 | 1.07 | -0.04 | 62.81 | 56.32 | 59.99 | FORTH |
| 29% | GLOBAL | | | | | | WBUY | 19.5 | 0 | 0.0% | 2.4 | 0.18 | 47 | 93,634 | 26.9 | 4.3 | 1.3 | 19.35 | 19.53 | 20.04 | 20.32 | 20.18 | -0.39 | -0.40 | 0.01 | 27.67 | 26.67 | 40.09 | GLOBAL |
| 43% | GPSC | | | | | | REDUCE | 70.5 | 0 | 0.0% | 0.7 | 0.23 | 52 | 198,791 | 223.0 | 1.9 | 0.7 | 70.57 | 70.51 | 70.76 | 70.18 | 69.59 | -0.11 | -0.20 | 0.09 | 67.73 | 63.16 | 48.43 | GPSC |
| 86% | GULF | | ☺ | | | | TBUY | 54.5 | 0 | 0.0% | 7.6 | 0.72 | 411 | 639,457 | 56.0 | 5.8 | 1.1 | 54.31 | 54.19 | 54.09 | 53.43 | 51.17 | 0.09 | 0.03 | 0.06 | 86.13 | 73.66 | 54.57 | GULF |
| 20% | GUNKUL | | | | | | WBUY | 4.28 | 0 | 0.0% | 15.5 | 0.14 | 66 | 38,017 | 11.4 | 2.6 | 4.2 | 4.30 | 4.42 | 4.68 | 4.97 | 5.16 | -0.20 | -0.19 | -0.01 | 21.78 | 19.97 | 27.62 | GUNKUL |
| 40% | HANA | | | | | | SWITCH | 58.5 | 0 | 0.0% | 1.1 | 0.20 | 64 | 47,085 | 48.5 | 2.0 | 3.4 | 58.40 | 58.80 | 58.71 | 54.17 | | | | | | | | |

All data updated to close of morning/afternoon session *

Bulls = 31 Boars = 41 Bears = 28

| MarTA Score | Stock | Thematic Believability Scan | | | | | Action | Close (Bt) | Change | Chg (%) | Volume (m) | Vol/5DAvg (x) | Turnover (Bt m) | Mkt Cap (Bt m) | Valuation Metrics | | | Exponential Moving Average | | | | | MACD | Signal | MACDH | Slow Stochastic | | RSI | Stock | |
|-------------|--------|-----------------------------|--------|------------|----------|-----------|------------|------------|--------|---------|------------|---------------|-----------------|----------------|-------------------|-------|------|----------------------------|--------|--------|--------|--------|--------|--------|-------|-----------------|-------|-------|-------|--------|
| | | Value | Growth | Turnaround | Dividend | Specialty | | | | | | | | | P/E | P/B | D/P | 5D | 10D | 25D | 75D | 200D | | | | %K | %D | | | |
| 43% | LH | | | | | | ACCUMULATE | ▼ | 9.8 | -0.05 | -0.5% | 6.8 | 0.39 | 67 | 117,705 | 14.1 | 2.4 | 5.1 | 9.80 | 9.80 | 9.80 | 9.64 | 9.28 | 0.00 | 0.00 | 0.00 | 45.49 | 42.15 | 49.98 | LH |
| 40% | MEGA | | | | | | ACCUMULATE | | 49 | 0.5 | 1.0% | 1.7 | 0.98 | 84 | 42,286 | 18.1 | 5.0 | 2.9 | 48.62 | 49.06 | 49.55 | 48.62 | 47.93 | -0.55 | -0.42 | -0.13 | 25.25 | 26.1 | 46.42 | MEGA |
| 67% | MINT | | | | | | WSELL | | 33.5 | 0 | 0.0% | 10.8 | 1.00 | 362 | 176,713 | 215.9 | 2.4 | N/A | 33.51 | 33.54 | 33.40 | 32.36 | 31.70 | 0.04 | 0.09 | -0.04 | 59.15 | 61.32 | 52.26 | MINT |
| 22% | MTC | | | | | | WBUY | | 35 | 0 | 0.0% | 11.8 | 1.00 | 411 | 74,200 | 14.7 | 2.7 | 1.1 | 35.08 | 35.64 | 36.89 | 37.99 | 41.61 | -0.99 | -0.95 | -0.05 | 22.19 | 21.65 | 37.82 | MTC |
| 27% | NEX | | | | | | SELL | | 16.9 | 0 | 0.0% | 3.0 | 0.55 | 50 | 28,298 | N/A | 10.3 | N/A | 17.17 | 17.33 | 17.50 | 17.84 | 17.42 | -0.13 | -0.07 | -0.07 | 26.6 | 38.54 | 40.57 | NEX |
| 30% | ONEE | | | | | | WBUY | | 7.65 | 0 | 0.0% | 1.1 | 0.20 | 8 | 18,217 | 22.8 | 2.6 | 0.9 | 7.62 | 7.66 | 7.80 | 8.34 | 9.21 | -0.10 | -0.11 | 0.01 | 48.37 | 40.92 | 44.62 | ONEE |
| 63% | OR | | | | | | HOLD | | 22.9 | -0.1 | -0.4% | 13.6 | 0.55 | 311 | 276,000 | 26.6 | 2.7 | 2.2 | 22.70 | 22.54 | 22.65 | 23.47 | 24.70 | -0.01 | -0.13 | 0.12 | 80.87 | 63.7 | 54.16 | OR |
| 87% | ORI | ☺ | | | | | SBUY | | 12 | 0 | 0.0% | 1.7 | 0.35 | 20 | 29,449 | 8.3 | 1.8 | 4.5 | 11.89 | 11.84 | 11.79 | 11.37 | 10.89 | 0.03 | 0.01 | 0.02 | 55.69 | 41.93 | 59.01 | ORI |
| 88% | OSP | | | | | ☺ | BUY | | 31.25 | -0.5 | -1.6% | 0.9 | 0.03 | 27 | 95,369 | 39.0 | 5.3 | 3.5 | 30.90 | 30.24 | 29.54 | 29.02 | 30.11 | 0.63 | 0.38 | 0.26 | 62.59 | 55.33 | 64.25 | OSP |
| 88% | PLANB | | ☺ | | | | TBUY | | 9.55 | -0.05 | -0.5% | 16.6 | 0.55 | 159 | 41,082 | 67.0 | 5.1 | N/A | 9.39 | 9.24 | 8.94 | 8.30 | 7.70 | 0.22 | 0.19 | 0.03 | 85.08 | 80.24 | 73.49 | PLANB |
| 40% | PSL | | | | | | ACCUMULATE | ▲ | 14.5 | 0.3 | 2.1% | 5.8 | 0.41 | 85 | 22,142 | 4.6 | 1.3 | 12.3 | 14.28 | 14.61 | 15.21 | 15.44 | 15.95 | -0.51 | -0.46 | -0.06 | 29.43 | 25.32 | 40.99 | PSL |
| 83% | PTG | | | | | ☺ | BUY | | 14.4 | 0 | 0.0% | 5.4 | 0.60 | 77 | 24,048 | 28.2 | 2.8 | 1.7 | 14.22 | 14.01 | 13.92 | 14.17 | 14.50 | 0.13 | 0.03 | 0.10 | 89.61 | 75.22 | 61.24 | PTG |
| 65% | PTT | | | | | | BUY | ▼ | 33 | -0.25 | -0.8% | 15.5 | 0.43 | 513 | 949,720 | 10.4 | 0.9 | 6.0 | 33.04 | 32.97 | 32.96 | 33.33 | 34.69 | 0.02 | -0.03 | 0.05 | 62.69 | 53.48 | 50.6 | PTT |
| 7% | PTTEP | | | | | | WBUY | | 156.5 | -3 | -1.9% | 3.5 | 0.63 | 558 | 633,213 | 8.9 | 1.4 | 5.8 | 158.89 | 160.64 | 164.55 | 169.46 | 164.18 | -2.94 | -2.74 | -0.20 | 11.72 | 14.18 | 31.97 | PTTEP |
| 41% | PTTGC | | | | | | REDUCE | ▲ | 49 | 0.25 | 0.5% | 5.2 | 0.47 | 257 | 219,806 | N/A | 0.8 | 2.1 | 49.09 | 49.38 | 49.50 | 48.25 | 48.29 | -0.22 | -0.09 | -0.13 | 20.7 | 24.3 | 45.55 | PTTGC |
| 62% | QH | | | | | | BUY | ▲ | 2.34 | 0.02 | 0.9% | 1.9 | 0.17 | 4 | 24,857 | 11.1 | 0.9 | 4.3 | 2.34 | 2.34 | 2.34 | 2.30 | 2.25 | 0.00 | 0.00 | 0.00 | 38.24 | 41.81 | 50.36 | QH |
| 54% | RATCH | | | | | | BUY | ▲ | 42.75 | 0.25 | 0.6% | 0.4 | 0.30 | 18 | 92,437 | 11.4 | 0.9 | 3.9 | 42.63 | 42.66 | 42.82 | 42.47 | 41.95 | -0.13 | -0.15 | 0.02 | 32.91 | 28.4 | 48.66 | RATCH |
| 46% | RBF | | | | | | REDUCE | ▼ | 12.9 | -0.2 | -1.5% | 0.7 | 0.21 | 9 | 26,200 | 53.3 | 6.1 | 1.2 | 12.81 | 12.78 | 12.94 | 13.04 | 13.79 | -0.11 | -0.16 | 0.06 | 63.29 | 49.3 | 48.92 | RBF |
| 83% | RCL | ☺ | | | | ☺ | SBUY | | 31.25 | 0.5 | 1.6% | 1.4 | 0.73 | 44 | 25,484 | 0.9 | 0.5 | 19.5 | 30.39 | 30.25 | 30.47 | 30.81 | 33.83 | -0.16 | -0.31 | 0.15 | 56.75 | 32.8 | 56 | RCL |
| 34% | SABUY | | | | | | ACCUMULATE | ▲ | 12.3 | 0.2 | 1.7% | 8.5 | 0.76 | 104 | 19,432 | 18.7 | 2.2 | 0.4 | 12.22 | 12.37 | 12.45 | 12.60 | 14.83 | -0.13 | -0.06 | -0.06 | 29.86 | 32.55 | 47.66 | SABUY |
| 80% | SAWAD | | | | | ☺ | SBUY | | 56.25 | 0.25 | 0.4% | 3.6 | 0.60 | 203 | 76,897 | 17.5 | 3.1 | 3.2 | 55.53 | 55.32 | 54.58 | 51.40 | 51.16 | 0.38 | 0.37 | 0.01 | 53.11 | 46.53 | 56.29 | SAWAD |
| 28% | SCB | | | | | | WBUY | | 100.5 | 0 | 0.0% | 4.2 | 0.33 | 424 | 338,394 | 9.0 | 0.7 | N/A | 100.37 | 100.96 | 103.19 | 105.25 | 107.21 | -1.63 | -1.79 | 0.16 | 21.73 | 16.07 | 35.99 | SCB |
| 23% | SCC | ☹ | | | | | WBUY | ▼ | 337 | -3 | -0.9% | 0.8 | 0.87 | 273 | 408,000 | 13.8 | 1.0 | 2.4 | 338.62 | 338.89 | 340.56 | 341.61 | 350.52 | -1.15 | -1.39 | 0.24 | 45.96 | 47.38 | 44.26 | SCC |
| 45% | SCGP | | | | | | SWITCH | | 52.75 | -0.25 | -0.5% | 1.4 | 0.29 | 72 | 227,525 | 39.2 | 2.3 | 1.1 | 52.52 | 52.48 | 53.16 | 54.40 | 55.43 | -0.39 | -0.55 | 0.16 | 53.13 | 43.82 | 45.21 | SCGP |
| 53% | SINGER | ☹ | | | | | BUY | ▲ | 23.5 | 2.5 | 11.9% | 61.4 | 0.75 | 1,387 | 17,269 | 18.3 | 1.0 | 2.7 | 21.63 | 22.36 | 24.76 | 29.26 | 35.80 | -1.81 | -1.90 | 0.09 | 34.43 | 23.78 | 45.16 | SINGER |
| 87% | SIRI | ☺ | | | | | SBUY | | 1.9 | -0.02 | -1.0% | 117.2 | 0.91 | 222 | 29,630 | 10.5 | 0.7 | 3.0 | 1.88 | 1.86 | 1.83 | 1.69 | 1.45 | 0.02 | 0.02 | 0.00 | 59.11 | 50.47 | 57.86 | SIRI |
| 34% | SJWD | ☹ | | | | | SWITCH | ▲ | 20 | 0.1 | 0.5% | 2.2 | 1.14 | 44 | 36,039 | 35.8 | 5.4 | 1.3 | 19.97 | 20.12 | 20.56 | 20.45 | 18.88 | -0.34 | -0.35 | 0.01 | 14.67 | 13.36 | 39.42 | SJWD |
| 21% | SPALI | ☹ | | | | | WBUY | ▼ | 23.5 | -0.6 | -2.5% | 10.0 | 1.37 | 236 | 47,069 | 5.3 | 1.1 | 5.2 | 23.91 | 24.03 | 24.05 | 23.42 | 22.19 | -0.05 | 0.02 | -0.07 | 28.21 | 38.38 | 40.22 | SPALI |
| 33% | SPRC | ☹ | | | | | ACCUMULATE | ▲ | 11 | -0.1 | -0.9% | 9.4 | 1.01 | 105 | 48,129 | 5.2 | 1.1 | 1.6 | 11.14 | 11.21 | 11.17 | 11.21 | 11.17 | 0.01 | 0.06 | -0.06 | 18.54 | 34.41 | 44.98 | SPRC |
| 100% | STA | ☺ | | | | ☺ | SBUY | | 25.5 | 0.25 | 1.0% | 1.4 | 0.17 | 35 | 38,784 | 8.1 | 0.8 | 7.9 | 24.85 | 24.34 | 23.28 | 21.67 | 22.45 | 0.77 | 0.68 | 0.09 | 89.34 | 82.69 | 72.15 | STA |
| 27% | STARK | | | | | | WBUY | | 2.64 | 0.02 | 0.8% | 8.8 | 0.20 | 23 | 35,125 | 11.2 | 2.5 | N/A | 2.64 | 2.68 | 2.75 | 2.95 | 3.48 | -0.07 | -0.06 | -0.01 | 20.53 | 19.37 | 40.16 | STARK |
| 83% | STGT | ☺ | | | | ☺ | SBUY | ▲ | 11.2 | 0.3 | 2.8% | 11.9 | 0.99 | 133 | 31,230 | 18.9 | 0.9 | 6.9 | 10.90 | 10.85 | 10.75 | 10.90 | 14.45 | 0.05 | 0.04 | 0.02 | 42.31 | 36.25 | 57.13 | STGT |
| 87% | TCAP | ☺ | | | | ☺ | SBUY | | 43.25 | 0 | 0.0% | 1.3 | 0.74 | 57 | 49,549 | 7.7 | 0.7 | 6.9 | 42.98 | 42.90 | 42.87 | 42.30 | 40.90 | 0.02 | -0.03 | 0.05 | 55.01 | 39.29 | 57.05 | TCAP |
| 46% | THANI | | | | | | ACCUMULATE | | 4.08 | 0.02 | 0.5% | 5.1 | 0.39 | 21 | 22,992 | 13.1 | 1.9 | 4.2 | 4.05 | 4.05 | 4.09 | 4.16 | 4.21 | -0.03 | -0.04 | 0.01 | 50.79 | 38.12 | 48.85 | THANI |
| 76% | THG | | | | | ☺ | SBUY | | 69.5 | 0 | 0.0% | 1.5 | 1.00 | 104 | 58,899 | 29.5 | 5.9 | 1.3 | 69.24 | 69.10 | 68.84 | 68.18 | 64.66 | 0.16 | 0.12 | 0.04 | 44.93 | 41.31 | 57.1 | THG |
| 22% | TIDLOR | | | | | | WBUY | | 28.5 | 0 | 0.0% | 4.4 | 0.54 | 125 | 71,174 | 19.6 | 2.9 | 1.0 | 28.51 | 28.67 | 28.95 | 28.82 | 29.68 | -0.23 | -0.20 | -0.03 | 33.68 | 36.77 | 46.35 | TIDLOR |
| 90% | TIPH | ☹ | | | | ☺ | BUY | | 51.25 | 0.5 | 1.0% | 3.1 | 1.63 | 157 | 30,160 | 30.9 | 3.5 | N/A | 50.24 | 50.02 | 49.88 | 50.63 | 53.04 | 0.08 | -0.03 | 0.11 | 49.81 | 35.27 | 58.77 | TIPH |
| 83% | TISCO | ☹ | | | | ☺ | SBUY | ▲ | 103 | 1.5 | 1.5% | 4.8 | 1.42 | 498 | 81,266 | 11.3 | 2.0 | 7.0 | 101.93 | 101.89 | 101.83 | 99.93 | 96.93 | -0.04 | -0.08 | 0.04 | 60.89 | 47.5 | 59.72 | TISCO |
| 43% | TOP | ☹ | | | | | ACCUMULATE | ▼ | 56.5 | -0.5 | -0.9% | 6.1 | 0.79 | 346 | 127,329 | 3.9 | 0.8 | 6.5 | 56.73 | 56.86 | 56.96 | 56.13 | 55.04 | -0.16 | -0.12 | -0.04 | 34.72 | 30.88 | 46.51 | TOP |
| 63% | TQM | | | | | | HOLD | ▲ | 41.5 | 0.25 | 0.6% | 0.2 | 0.32 | 10 | 24,750 | 30.1 | 10.8 | 3.0 | 41.29 | 41.47 | 41.48 | 40.82 | 42.39 | -0.12 | -0.03 | -0.09 | 43.33 | 41.96 | 50.45 | TQM |
| 43% | TTB | | | | | | ACCUMULATE | ▼ | 1.4 | -0.01 | -0.7% | 79.8 | 0.51 | 111 | 136,454 | 10.4 | 0.6 | 2.7 | 1.40 | 1.40 | 1.41 | 1.39 | 1.33 | -0.01 | -0.01 | 0.00 | 31.38 | 24.94 | 46.01 | TTB |
| 58% | TU | | | | | | BUY | | 16.2 | 0.1 | 0.6% | 8.9 | 0.49 | 144 | 76,826 | 10.5 | 1.2 | 5.2 | 16.02 | 15.98 | 16.08 | 16.54 | 17.16 | -0.05 | -0.10 | 0.05 | 45.93 | 32.69 | 53.48 | TU |
| 21% | VGI | | | | | | SELL | ▼ | 4.46 | -0.1 | -2.2% | 8.9 | 0.34 | 40 | 51,047 | 340.2 | 1.8 | 0.8 | 4.51 | 4.59 | 4.68 | 4.54 | 4.63 | -0.09 | -0.06 | -0.03 | 27.21 | 29.55 | 40.11 | VGI |
| 87% | WHA | | | | | ☺ | SBUY | | 3.96 | -0.04 | -1.0% | 67.7 | 0.70 | 269 | 59,787 | 18.5 | 2.0 | 2.5 | 3.93 | 3.91 | 3.90 | 3.84 | 3.64 | 0.01 | 0.00 | 0.01 | 60.2 | 53.27 | 55.53 | WHA |

SOURCE: Aspen Graphics, Market Trend Analytics

* SYMBOLS: ☹=bullish volume, ☹=bearish volume, ☹=extremely overbought, ☹=extremely oversold.