

Market Comment
Saravut Tachochavalit, Analyst
 TEL : +66 (2) 088-9754
 EMAIL : Saravut.ta@rhbgroup.com

ติดตามผลประชุมเฟด

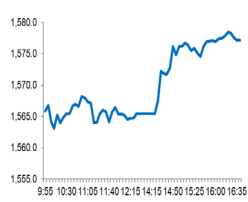

Open	1,564.32
High	1,579.69
Low	1,561.65
Closed	1,577.18
Chg.	+21.73
Chg.%	+1.40
Value (mn)	53,355.27
P/E (x)	18.88
P/BV (x)	1.56
Yield (%)	2.97
Market Cap (bn)	19,336.62

Up	1,128
Down	487
Unchanged	391

SET 50-100 – MAI – Futures Index			
	Closed	Chg.	(%)
SET 50	949.49	15.55	1.66
SET 100	2,125.55	32.97	1.58
S50_Con	948.40	15.20	1.63
MAI Index	532.97	6.36	1.21

Trading Breakdown: Daily			
(Bt,m)	Buy	Sell	Net
Institution	4,341.84	2,178.53	2,163.31
Proprietary	4,264.54	4,291.91	-27.37
Foreign	29,410.13	30,597.17	-1,187.04
Local	15,338.77	16,287.66	-948.89

Trading Breakdown: Month to Date			
(Bt,m)	Buy	Sell	Net
Institution	67,364.52	55,778.15	11,586.36
Proprietary	65,312.55	73,881.40	-8,568.85
Foreign	495,570.30	524,718.98	-29,148.68
Local	294,455.82	268,324.64	26,131.16

World Markets Index			
	Closed	Chg.	(%)
Dow Jones	32,560.60	316.02	0.98
NASDAQ	11,860.11	184.57	1.58
FTSE 100	7,536.22	132.37	1.79
Nikkei	27,440.82	495.15	1.84
Hang Seng	19,258.76	258.05	1.36

Foreign Exchange Rates			
	Closed	Chg.	(%)
Baht (Onshore)	34.47	0.01	-0.03
Yen	132.56	0.05	-0.04
1Euro	1.08	0.00	0.02

Commodities			
	Closed	Chg.	(%)
Oil: Brent	74.48	0.14	0.18
Oil: Dubai	73.16	2.62	3.72
Oil: Nymex	69.33	1.69	2.50
Gold	1,943.24	3.17	0.16
Zinc	2,897.00	-28.00	-0.96
BDIY Index	1,542.00	7.00	0.46

Source: Bloomberg

ตลาดหุ้นสหรัฐฯ ปิดบวก ตลาดคลายความกังวลเกี่ยวกับวิกฤตสภาพคล่องในภาคธนาคาร ขณะที่นักลงทุนจับตามผลการประชุมของธนาคารกลางสหรัฐฯ (เฟด) ในวันนี้ ทำให้ DOW JONES, NASDAQ, S&P500 ปิด 0.98, 1.58%, 1.30%

ตลาดหุ้นยุโรปปิดบวก หุ้นกลุ่มธนาคารดีดตัวขึ้นจากระดับต่ำสุดในรอบ 3 เดือน หลังมีการออกมาตรการต่าง ๆ เพื่อช่วยสร้างเสถียรภาพให้กับภาคธนาคาร นักลงทุนคาดหวังเฟดจะชะลออัตราดอกเบี้ย ทำให้ DAX, FTSE, CAC40, FTMIB ปิด 1.75%, 1.79%, 1.42%, 2.53%

สัญญาราคาน้ำมันดิบ WTI ส่งมอบเดือนเม.ย. เพิ่มขึ้น 1.69 ดอลลาร์ปิดที่ 69.33 ดอลลาร์/บาร์เรล ส่วนสัญญาน้ำมันดิบ Brent ส่งมอบเดือนพ.ค. เพิ่มขึ้น 1.53 ดอลลาร์ปิดที่ 75.32 ดอลลาร์/บาร์เรล ปิดบวกเป็นวันที่สองติดต่อกัน นักลงทุนคลายความวิตกกังวลวิกฤตในภาคธนาคาร หลังมีความร่วมมือของหลายฝ่ายและธนาคารกลางหลาย ๆ ประเทศเพื่อแก้ปัญหา

ตลาดหุ้นไทยวันนี้ปรับขึ้นสอดคล้องกับทิศทางตลาดหุ้นในภูมิภาค นักลงทุนเริ่มซึ่มซับปัจจัยวิกฤตการณ์ภาคธนาคารในสหรัฐฯ และยุโรปมากขึ้น หลังมีการแก้ไขปัญหาจาก หลาย ๆ ฝ่ายโดยธนาคารกลางสหรัฐฯ ได้ประกาศความร่วมมือกับธนาคารกลางแคนาดา อังกฤษ ญี่ปุ่น ยุโรป และสวิตเซอร์แลนด์รวมทั้งรัฐบาลสวีตซ์ ด้วย เพื่อแก้ปัญหา CS และสหรัฐฯ มีความพยายามจะสร้างความเชื่อมั่นให้กับนักลงทุน โดยมีแนวคิดที่จะแปลงเงินฝากของ 11 แบงก์ที่ฝากไว้ใน FRB จำนวน 3 หมื่นล้านดอลลาร์เป็นเงินเพิ่มทุนแทน (อยู่ในระหว่างหารือเพื่อเป็นทางเลือก) ความร่วมมือระหว่างภาครัฐและเอกชนในครั้งนี้ถือว่าสร้างความเชื่อมั่นให้กับตลาดได้บ้าง ธปท. ประเมินผลกระทบต่อระบบการเงินไทยมีจำกัด จากธุรกรรมของภาคธนาคารและกองทุนรวมประเภทต่าง ๆ อยู่ในระดับต่ำ กอปรกับการกำกับดูแลและธนาคารพาณิชย์ไทยเป็นไปตามมาตรฐานสากลที่เข้มงวด โดยบังคับใช้เกณฑ์ด้านเงินกองทุนและสภาพคล่องกับธนาคารพาณิชย์ทุกแห่ง ในขณะที่สหรัฐฯ จะเน้นกำกับดูแลที่เข้มงวดกับธนาคารพาณิชย์ขนาดใหญ่ที่มีความสำคัญเป็นหลัก แต่ธนาคารพาณิชย์ขนาดกลางและเล็กจะมีความเข้มงวดน้อยลง หุ้นไทยมีแรงซื้อในกลุ่มสื่อสาร ADVANC, INTUCH, TRUE โรงไฟฟ้า GULF, GPSC, BGRIM และหุ้นที่ได้ประโยชน์จากการเลือกตั้งทั่วไป เช่น CPALL, MAKRO, PLANB

สำนักข่าวบลูมเบิร์กรายงานอ้างแหล่งข่าวว่า กระทรวงการคลังสหรัฐฯ กำลังศึกษาแนวทางในการทำให้บริษัทค่าประกันเงินฝากของรัฐบาลกลางสหรัฐฯ (FDIC) สามารถคุ้มครองเงินฝากได้ถึง 100% จากปัจจุบันที่ให้การคุ้มครองไม่เกิน 250,000 ดอลลาร์ นางเจนเน็ต เยลเลน รัฐมนตรีคลังสหรัฐฯ กล่าวว่า รัฐบาลพร้อมที่จะดำเนินการมากขึ้น หากพบว่าวิกฤตการณ์ลุกลามออกไป พร้อมทั้งแสดงความมั่นใจว่าระบบธนาคารของสหรัฐฯ มีเสถียรภาพ ทางด้านค่าเงินดอลลาร์อ่อนค่าลงต่อเนื่อง ในขณะที่อัตราผลตอบแทนพันธบัตรรัฐบาลสหรัฐฯ อายุ 10 ปี ปรับตัวขึ้นแตะระดับ 3.59% spread ของ bond yield 2 และ 10 ปี ทรงตัวที่ระดับ 0.54% จาก 0.55% เมื่อวันก่อน สะท้อนมุมมองของตลาดที่เห็นว่าหนี้ 60 : 40 จะปรับขึ้นหรือคงอัตราดอกเบี้ยในการประชุมวันที่ 21-22 มี.ค. ผลสำรวจজনকিเคราะห์ล่าสุด ส่วนใหญ่เชื่อว่าเฟดจะปรับขึ้นอัตราดอกเบี้ยอีก 0.25% ในการประชุมรอบนี้ ซึ่งเป็นการแสดงความเชื่อมั่นของเฟดว่าจะสามารถรับมือวิกฤตการณ์ในระบบธนาคารขณะนี้ ติดตาม Dot plot หลังการประชุม เราคาดว่าเฟดน่าจะคงอัตราดอกเบี้ยปลายปีไว้ที่ระดับเดิมที่ 5.1% และแสดงความกังวลต่อเงินเฟ้อน้อยลง

แนวโน้มตลาดหุ้นไทยวันนี้คาดว่า พันตัว ตลาดหุ้นในภูมิภาคอยู่ในแดนบวก ติดตามผลการประชุมเฟด และการส่งสัญญาณของอัตราดอกเบี้ยในช่วงปลายปี ถ้าเฟดคงอัตราดอกเบี้ยปลายปี และแสดงความกังวลเงินเฟ้อน้อยลง เชื่อว่าภายในปีนี้จะเห็นการปรับลดอัตราดอกเบี้ยอย่างแน่นอน กลุ่มการเงิน SAWAD, MTC, TIDLOR, SAK, NCAP จะได้ประโยชน์จากอัตราดอกเบี้ยโลกใกล้แตะระดับสูงสุด รวมทั้งกลุ่มโรงไฟฟ้า แนะนำซื้อหุ้นที่ได้ประโยชน์จากการเลือกตั้งทั่วไปในเดือนพ.ค. นี้ เช่น หุ้น TKS, PLANB, VGI, CPALL, MAKRO

กลยุทธ์การลงทุน
 Trading: ไม่ปิดต่ำกว่าระดับ 1,500 จุด แนะนำ "ทยอยซื้อลงทุน"

Technical Analyzer

Saravut Tachochavalit, Analyst
 TEL : +66 (2) 088 9999 Ext. 9754
 EMAIL : Saravut.ta@rhbgroup.com

SET Index

ดูดี...แต่อาจมีย่อ

Figure 1 : SET Index daily chart

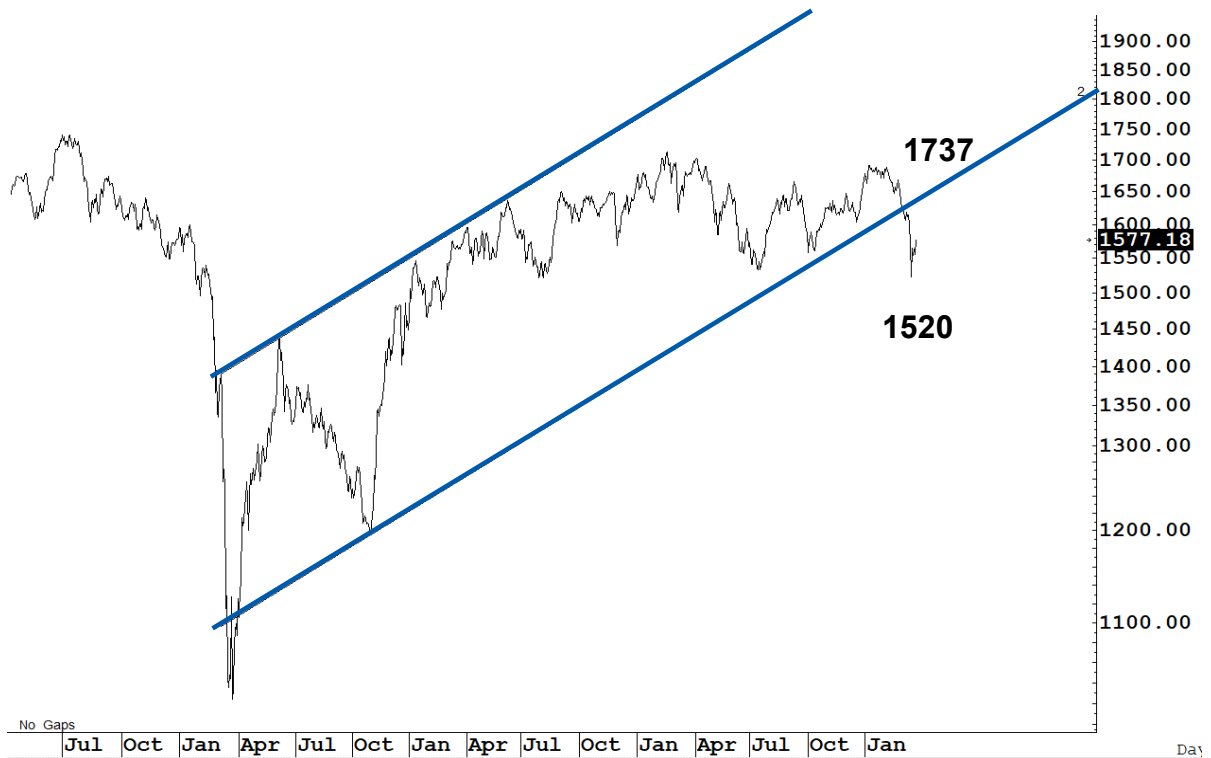

Source: RHB, Aspen

SET Index ปิดที่ 1,577.18 จุด 21.73 จุด มูลค่าการซื้อขาย 53,355 ล้านบาท ลดลงเมื่อเทียบกับปริมาณการซื้อขายวันก่อนหน้า โดยนักลงทุนต่างชาติขายสุทธิ 1,187 ล้านบาท และขายสุทธิ 54,316 ล้านบาท YTD

ระยะกลาง : SET Index อยู่ในช่วงฟื้นตัว เดือนนี้ไม่ปิดต่ำกว่าระดับ 1,587 จุด ยังคงแนวโน้มฟื้นตัว สำหรับทิศทางในไตรมาส 2/2566 คาดว่ากรอบของ SET จะอยู่ระหว่าง 1,500-1,670 จุด แนะนำ ซื้อเมื่ออ่อนตัว สัปดาห์นี้คาดว่าแกว่งในกรอบระหว่าง 1,537-1,602 จุด แนะนำ ลงซื้อ ขึ้นขาย

ระยะสั้น : SET Index ปิดบวกดีกว่าคาด ถือเป็นสัญญาณบ่งชี้การฟื้นตัวในลำดับต่อไป สั้น ๆ SET อาจมีย่อบ้าง ไม่ปิดต่ำกว่า 1,565 จุด ยังคงทิศทางฟื้นตัวต่อไป สั้น ๆ ดึงกลับไม่ข้ามแถว ๆ 1,596-1,602 จุด แนะนำขายเพื่อหวังผลซื้อกลับเมื่ออ่อนตัว วันนี้ถ้าปิดหรือระดับ 1,597 จุดได้ แนะนำ trading ต่อได้ หรือซื้อเพิ่ม



Saravut Tachochavalit, Analyst
TEL : +66 (2) 088 9999 Ext. 9754
EMAIL : Saravut.ta@rhbgroup.com

Trading Stocks



Source: RHB, Bloomberg

ระยะสั้นแกว่งในกรอบ **sideway** ระหว่าง 70-73 บาท แนะนำ ลงซื้อ ขึ้นขายในกรอบดังกล่าว ส่วนจุดตัดขาดทุนจะอยู่ที่ 69.50 บาท

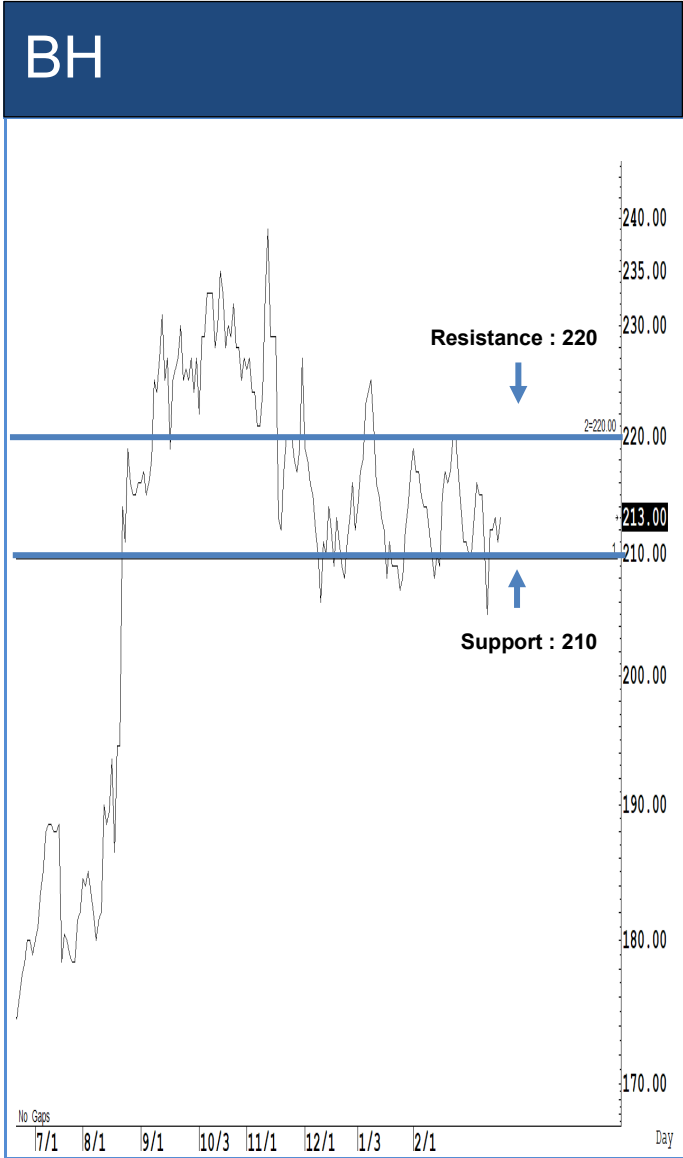

Source: RHB, Bloomberg

ระยะสั้นแกว่งในกรอบ **sideway** ระหว่าง 210-220 บาท แนะนำ ลงซื้อ ขึ้นขายในกรอบดังกล่าว ส่วนจุดตัดขาดทุนจะอยู่ที่ 209 บาท



Source: RHB, Bloomberg

ระยะสั้นแกว่งในกรอบ **sideway** ระหว่าง 28-30 บาท แนะนำ ลงซื้อ ขึ้นขายในกรอบดังกล่าว ส่วนจุดตัดขาดทุนจะอยู่ที่ 27.75 บาท

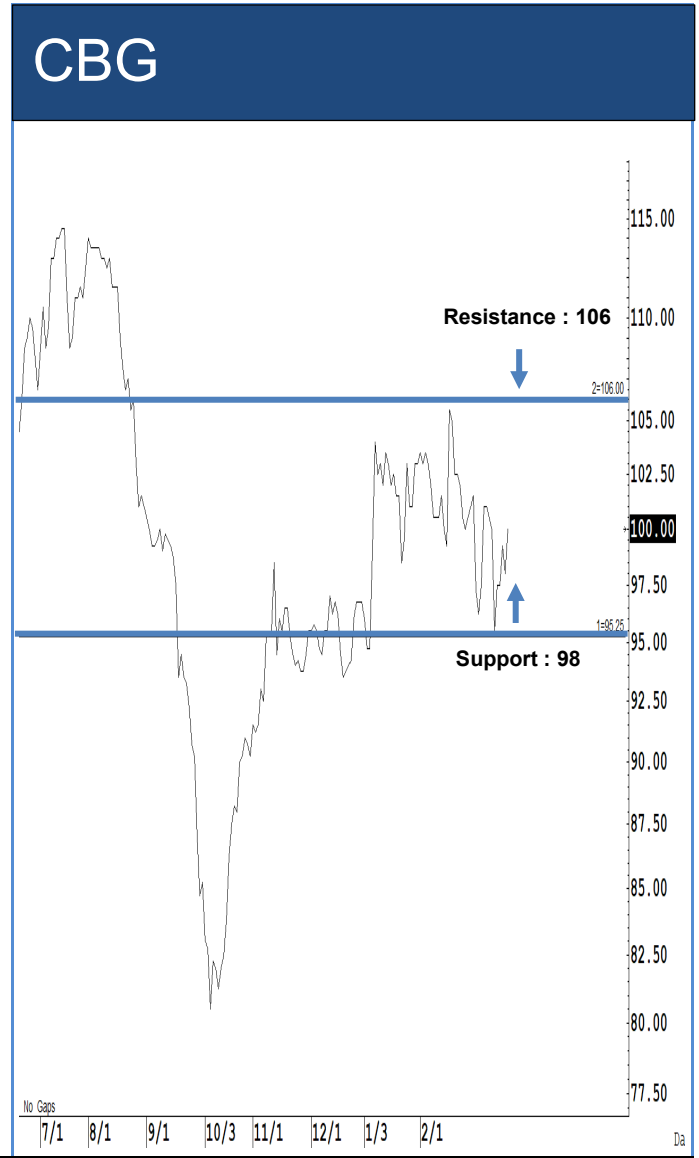

Source: RHB, Bloomberg

ระยะสั้นแกว่งในกรอบ **sideway** ระหว่าง 98-106 บาท แนะนำ ลงซื้อ ขึ้นขายในกรอบดังกล่าว ส่วนจุดตัดขาดทุนจะอยู่ที่ 97.75 บาท

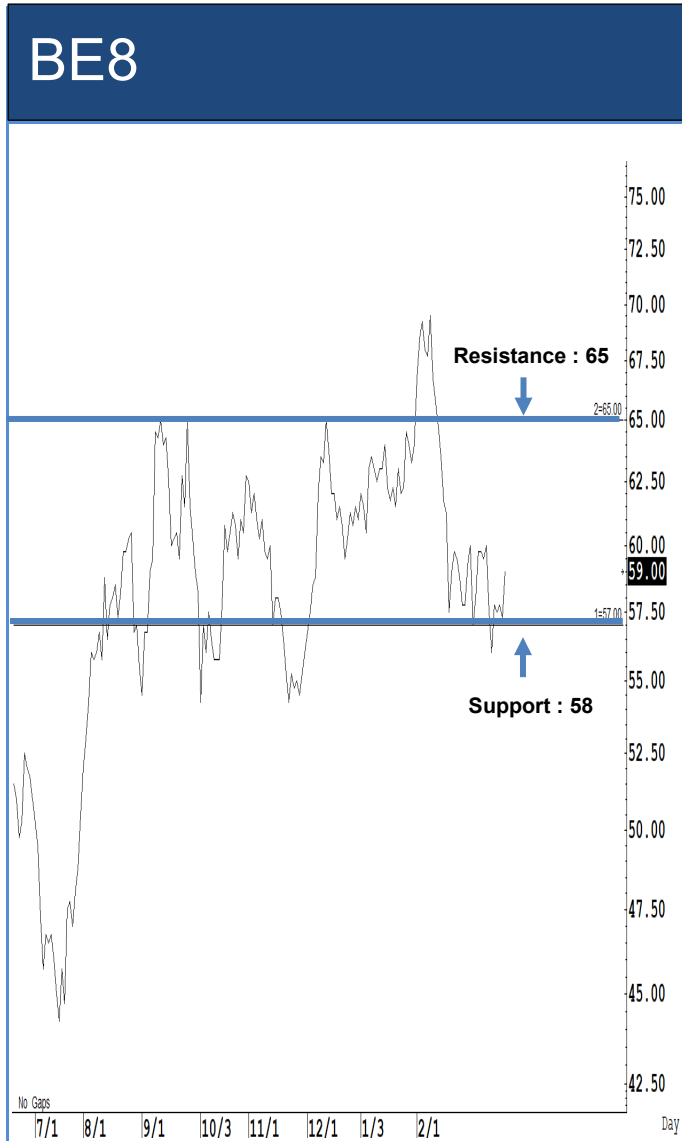

Source: RHB, Bloomberg

ระยะสั้นแกว่งในกรอบ **sideway** ระหว่าง 58-65 บาท แนะนำ ลงซื้อ ขึ้นขายในกรอบดังกล่าว ส่วนจุดตัดขาดทุนจะอยู่ที่ 57.75 บาท

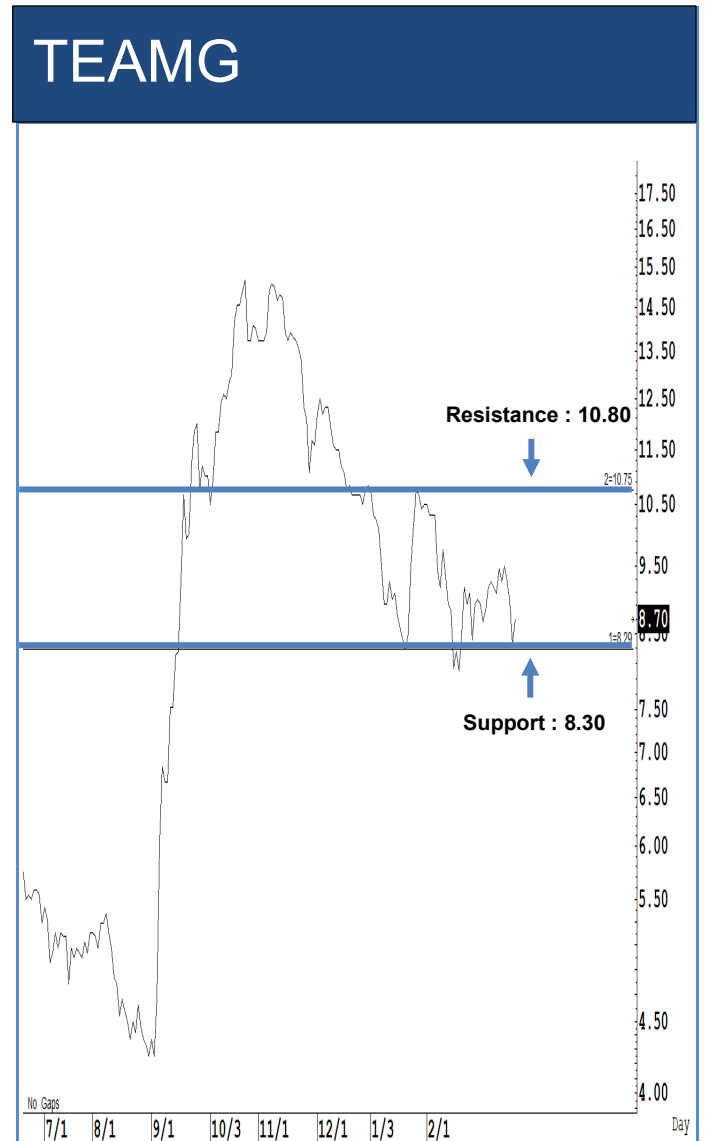

Source: RHB, Bloomberg

ระยะสั้นแกว่งในกรอบ **sideway** ระหว่าง 8.30-10.80 บาท แนะนำ ลงซื้อ ขึ้นขายในกรอบดังกล่าว ส่วนจุดตัดขาดทุนจะอยู่ที่ 8.25 บาท

Key Stock News (ที่มา: ข่าวหุ้น)

3 กองทุนชี้หุ้นไทยต่ำเกิน ออกทริกเกอร์ช้อนกลับ 'กรุงศรี พัฒนสิน' เปิดโหมหุ้นรับฤดูร้อน

3 บริษัทหลักทรัพย์จัดการกองทุน (บลจ.) ขนาดใหญ่ สบช่องดัชนี SET ปรับฐานส่ง ทริกเกอร์ ฟันด์ ไทย ลงล่าสุด บลจ.ไทยพาณิชย์ ล็อกเป้าทริกเกอร์ 6% ใน 6 เดือน พร้อมคาดดัชนีปีนี้ 1,760 จุด บลจ.กรุงไทย ชูผลตอบแทน 5% ใน 6 เดือน ส่วนบลจ.ทีเอสไอ ชูเป้า 10.50 บาท ใน 5 เดือน เผยต่างเน้นหุ้นกลุ่มเปิดเมือง ท่องเที่ยว บริโภค ด้าน บล.กรุงศรี พัฒนสิน เปิดโหมหุ้นรับอานิสงส์ฤดูร้อน เช่น OSP, ICHI, SAPPE, MINT, CENTEL, CRC, GLOBAL

ITTHI ลั่นระฆังเทรดวันนี้ ลุ้นวิ่งหาเป้า 4.50 บาท

อิทธิฤทธิ์ เทรดสนั่นวันนี้ ลุ้นราคาเหนือโอทีโอ 3 บาท ผู้บริหารมั่นใจงานล้นมือล่าสุดขณะประมวลติดตั้งอุปกรณ์ส่องสว่างบิกอสังหาฯ หลายราย พร้อมเร่งขยายงานภาครัฐ ขณะที่งบปี 65 โตกว่า 40.60% โบรกฯ ประเมินกำไรสุทธิเฉลี่ยปี 65-68 สูง 53.3% ชี้เป้าราคา 4.30-4.50 บาท

RPH ส่งชิก Q1 สวย รายได้ปีนี้พุ่ง 20%

RPH ส่งชิกไตรมาส 2/66 แจ่ม! ไชว์ 2 เดือนแรกผู้ป่วยแน่นทะลัก! หนุนรายได้ปีนี้เข้าเป้าโต 10-20% เดินหน้าสร้างรพ.ประกันสังคม 100 เตียง และรพ.เสริมความงาม จ่อเปิดตัวร่วมทุนปี 2 ติด พาก RAM บอร์ดไฟเขียวทุ่ม 600 ล้านบาท ร่วมลงทุนใน รพ.มหาสารคาม รวมถึงหุ้น 50% กำหนดเปิดให้บริการรพ. 120 เตียง ในปี 69

BEM จ่อกำไรปีนี้โต 50% รับสิ้นน้ำเงิน-ทางด่วนพื้น

BEM ผลงานปีนี้แนวโน้มดี โบรกฯ ประเมินกำไรทะลุ 3.7 พันล้านบาท โต 50% จากรายได้ทางด่วนและรถไฟฟ้าสายสีน้ำเงินพื้นตัวรับนักท่องเที่ยวทะลัก งบ Q1/66 จ่อทำสถิติสูงกว่าก่อนเกิดโควิด-19 มั่นใจสายสีส้มได้ขึ้นแน่นอน ล่าสุดจ้าง ช.การช่าง 1,630 ล้านบาท ซ่อมบำรุงสายสีม่วง-น้ำเงิน ราคาเป้าหมาย 10.80 บาท

EGCO ปิดดีล 609 เมกะวัตต์ กั้นกลุ่มผ่านอุทธรณ์ 4 โครงการ

EGCO เตรียมปิดดีลซื้อหุ้น 49% โรงไฟฟ้าพลังความร้อนร่วมในสหรัฐฯ RISEC 609 เมกะวัตต์ มี.ค.นี้ ส่วนโครงการ APEX เดินหน้า COD อีก 7 โครงการ ตั้งเป้าเพิ่มกำลังการผลิตปีนี้ เป็น 7 พันเมกะวัตต์ ล่าสุด กั้นกลุ่ม ผ่านอุทธรณ์ประมวลพลังงานทดแทนแล้ว 4 โครงการ และเลิกไป จำนวน 3 โครงการ รอฟังผลเดือน เม.ย.

GLORY เปิดตัว 'Line @Alisa AI' ย้ำรายได้ปีนี้โต 20-50% จ่อเปิดเกมออนไลน์เร็วๆ นี้

GLORY เปิดตัว Line @Alisa AI แชทบอท AI ที่ทำได้มากกว่าแค่ตอบคำถาม พัฒนาจากโมเดลปัญญาประดิษฐ์ Generative Pre-training Transformer ส่วนผลงานปีนี้มั่นใจรายได้ตามนัดโต 20-50% เดินหน้าซื้อลิขสิทธิ์เพิ่มเป็น 313 ลิขสิทธิ์ ส่งออกนอกรายไปต่างประเทศ นอกจากนี้เปิดตัวเกมออนไลน์บนมือถือเร็วๆ นี้

A5 ย้ำปี 69 รายได้พุ่ง 5 พันล้าน SA จ่อขายหุ้นกู้ 25-27 เม.ย.นี้

A5 ปีงบประมาณ 69 รายได้พุ่ง 5,000 ล้านบาท จากปีนี้ตั้งเป้าไว้ 1,600 ล้านบาท ทุนแบ็กล็อก 5,755 ล้านบาท จ่อกู้ปีนี้ 1,500 ล้านบาท วางเป้ายอดขายปีนี้ 2,400 ล้านบาท จ่อเปิด 2 โครงการ มูลค่ารวม 5,200 ล้านบาท พาก SA เตรียมออกหุ้นกู้ใหม่ อายุ 1 ปี 3 เดือน ชูดอกเบี้ยสูง 6.50% ต่อปี คาดเปิดจองซื้อ 25-27 เม.ย.นี้

SUPER ภัทรรายได้ 1.03 หมื่นล. ปิดดีลขายโซลาร์เวียดนาม 49% ให้ ACEV ปีนี้

SUPER กางแผน 3 ปี (ปี 66-68) รายได้ทะยานต่อเนื่อง จอมทรัพย์ ลั่นปีนี้รายได้ 1.03 หมื่นล้านบาท หลังทยอย COD โครงการใหม่เพิ่มเป็น 1,652 เมกะวัตต์ พร้อมเร่งปิดดีลขายหุ้น Solar NT สัดส่วน 49% ให้ ACEV ภายในกลางปีนี้

TTA ลุยถือหุ้น 'STROM' 50% บุกตลาดมอเตอร์ไซค์ไฟฟ้า

TTA เข้าถือหุ้น 50% ใน STROM บุกตลาดมอเตอร์ไซค์ไฟฟ้าเชิงพาณิชย์ 20% ตั้งเป้ามียอดขายมอเตอร์ไซค์ไฟฟ้าในปี 66 เป็นอันดับ 3 ของไทย คาดอนาคตขยายไปตลาดอื่นๆ ในเอเชียตะวันออกเฉียงใต้

หุ้นกู้ ADVANC ได้เครดิต AA+(tha) สะท้อนสถานะการตลาดแกร่ง รายใหญ่ที่สุดในไทย

พีทพีฯ จัดอันดับเครดิตหุ้นกู้ ADVANC วงเงิน 10,000 ล้านบาท ที่ AA+(tha) หวังระดมเงินไปใช้ชำระคืนเงินกู้ เป็นเงินทุนหมุนเวียนในการดำเนินธุรกิจและค่าใช้จ่ายในการลงทุน พร้อมสะท้อนสถานะทางการตลาดที่แข็งแกร่ง เป็นผู้ให้บริการโทรศัพท์เคลื่อนที่รายใหญ่ที่สุดในประเทศไทย

PCC คว้างานใหม่ 149 ล้าน ก่อสร้างถนนรายได้ปีนี้โต

พีซีซี คอร์ปอเรชั่น โชว์บริษัทย่อย "พีซีซี ซิสเต็ม แอนด์ โปรเจ็ค" คว้างานใหม่จาก กฟภ. มูลค่า 149.64 ล้านบาท ก่อสร้างติดตั้ง Load Break Switch 115 KV จำนวน 28 ชุด คาดช่วยหนุนรายได้ปีนี้โต ย้ำแผน 3 ปี (ปี 66-68) รายได้แตะ 6 พันล้านบาท

TSE เร่ง COD โซลาร์ฟาร์มญี่ปุ่น ลุ้นผลเชิงพลังงานหมุนเวียน ดันรายได้ปีนี้โต

TSE จ่อ COD โซลาร์ฟาร์มญี่ปุ่น โอนิโกเบ ขนาด 147 เมกะวัตต์ ภายในไตรมาส 2/66 มั่นใจหนุนรายได้ปีนี้โต พร้อมรอผลประมูลโรงไฟฟ้าพลังงานหมุนเวียนเข้ารอบ 38 โครงการ ตั้งเป้าคว้ากว่า 200 เมกะวัตต์ เม.ย.นี้ ส่งชิกเร่งร่วมประมูลรอบสองเพิ่ม

DEMCO ได้งานสายส่งไฮสปีด หนุนแบ็กล็อกพุ่ง 2.9 พันล้าน

เต็มโก้ โชว์คว้งงานสายส่งรองรับโครงการรถไฟความเร็วสูง กรุงเทพฯ-หนองคาย (ระยะที่ 1 ช่วงกรุงเทพฯ-นครราชสีมา) ส่วนที่ 2 มูลค่า 197 ล้านบาท ดันแบ็กล็อก 2,926 ล้านบาท หนุนผลกำไรปี 66 โตต่อเนื่อง พร้อมเดินหน้ายื่นประมูลงานของ กฟผ.-กฟภ. มูลค่า 2 หมื่นล้านบาท

กบข.ดันกรมใหม่ หวังช่วยดันอีอีซี ให้สมาชิกสูงขึ้น

กบข.ผลักดันกฎหมายใหม่ 5 ประเด็นสำคัญให้มีผลบังคับใช้แล้ว หวังเพิ่มโอกาสสวีตค่าเงินออมให้แก่สมาชิก พร้อมพัฒนาระบบหลังบ้านควบคู่กัน เพื่อให้สมาชิกใช้บริการได้ทันที

โกลเบล็ก จัด 6 หุ้นต้องซื้อ เชื่อมโยงการเมือง TKS, SIRI, PR9, SC, STEC

บล.โกลเบล็ก (GBS) ประเมินหุ้นไทยสัปดาห์หน้าแกร่ง พร้อมจับตาวิกฤตเศรษฐกิจโลก-การประชุมเฟด 21-22 มี.ค.นี้ ให้กรอบดัชนี 1,550-1,580 จุด และลงทุนในหุ้นเชื่อมโยงทางการเมืองหลังประกาศยุบสภา ได้แก่ TKS, SIRI, PR9, SC, STEC และ STPI

KTAM จ่ายปันผล-ลดทุน 5 กองอสังหาฯ-อินฟราฯ

บลจ.กรุงไทย (KTAM) ประกาศจ่ายปันผลและจ่ายลดทุนกองทุนรวมอสังหาริมทรัพย์-โครงสร้างพื้นฐาน งวดไตรมาส 4/65 ทีเดียว นักลงทุนเตรียมรับเงิน 21 มี.ค. 66

วงข่าวปลื้ม 'เค พลัส' ยอดพุ่ง โตสนั่นทุง 52% ธุรกรรมแตะ 10 ล้านล้านบาท

แบงก์กสิกรไทย (KBANK) เผยหลังทุนเงิน 2.2 หมื่นล้านบาท ลงทุนเทคโนโลยีช่วงปี 65-67 ล่าสุด ยอดผู้ใช้ K PLUS เพิ่มขึ้น 2 ล้านราย การทำธุรกรรมโตก้าวกระโดด 53% ยอดเงินธุรกรรมแตะ 10 ล้านล้านบาท ส่วนสิ้นปี 65 มียอดสินเชื่อปล่อยกู้ผ่าน LINE BK สูงกว่า 1.8 หมื่นล้านบาท

SCAP สินเชื่อใหม่ พันธปี 2 หมื่นล. เดินแผนแตกพาร์

บลจ.ศรีสวัสดิ์ แคปปิตอลฯ (SCAP) กางแผนปี 66 ลั่น! ปล่อยสินเชื่อใหม่ปีนี้ 2 หมื่นล้านบาท พันพอร์ตสินเชื่อรายย่อยครบวงจรแตะ 30,000 ล้านบาท หนุนรายได้รวมทั้งปีโตเท่าตัวทำ New Record เตรียมขออนุมัติผู้ถือหุ้นแตกพาร์

EASTW ดันเลือกสุดท้าย! วิ่งแจ้นขอเจรจาธุรกิจ

เชิดชาย เอ็มดีอีสท์วอเตอร์ฯ (EASTW) ขอเข้าพบ จำเริญ โพธิยอด อธิบดีกรมธุรกิจฯ ด้าน จำเริญ ลั่น ขอให้ไปปฏิบัติตามเงื่อนไขก่อน

SYNEX เปิดกลยุทธ์ปีนี้ มุ่งสร้างไอทีอีอีซีเต็ม ลุ้นรายได้ทะลุ 4 หมื่นล.

SYNEX ลั่นกลยุทธ์ปีนี้ มุ่งสร้างไอทีอีอีซีเต็มให้ครบวงจร เน้นบุกตลาดคอมเมอร์เชียล หนุนรายได้มากกว่า 40,000 ล้านบาท

ข้อมูลธุรกรรมขายชอร์ต (Short Sales)

	Symbol (21 Mar'23)	Volume (Shares)	Value (Baht)	% Short Sale Volume Comparing with Main Board	% Short Sale Value Comparing with Main Board
1	ADVANC	1,131,700	238,892,100.00	8.26	8.21
2	PTT	7,401,900	225,105,750.00	21.68	21.59
3	CPALL	3,062,100	191,438,075.00	7.41	7.4
4	DELTA-R	143,400	141,562,800.00	7.33	7.32
5	KBANK	1,069,000	139,502,300.00	11.79	11.76
6	BDMS	4,749,200	134,796,425.00	12.85	12.81
7	AOT	1,854,500	130,394,325.00	9.23	9.23
8	ADVANC-R	601,500	127,430,200.00	4.39	4.38
9	CPALL-R	1,707,700	107,027,550.00	4.13	4.14
10	GULF	1,980,700	103,854,275.00	8.93	8.91
11	PTTEP	743,600	102,639,450.00	8.86	8.84
12	BANPU	8,832,300	91,143,810.00	16.1	15.96
13	KBANK-R	666,300	87,042,450.00	7.35	7.34
14	KTB	4,378,700	73,687,350.00	11.45	11.5
15	WHA	17,163,100	71,688,272.00	9.95	10.03
16	JMT-R	1,428,300	66,930,925.00	8.72	8.68
17	JMART-R	2,683,100	64,940,570.00	6.71	6.66
18	BBL	429,600	64,857,350.00	8.12	8.11
19	TTB	47,776,800	64,008,627.00	14.92	14.86
20	PTTGC	1,438,700	63,843,200.00	13.6	13.59
21	SCB	587,500	59,576,250.00	6.41	6.39
22	MINT	1,847,000	59,306,650.00	12.79	12.78
23	IVL	1,633,900	55,495,675.00	9.25	9.26
24	TOP	1,088,600	53,967,775.00	12.29	12.31
25	EA-R	699,400	51,866,725.00	7.2	7.16
26	TU	3,230,700	46,986,000.00	11.71	11.68
27	MTC-R	1,396,700	45,872,725.00	13.91	13.87
28	INTUCH-R	612,000	45,409,600.00	5.56	5.55
29	SIRI	27,417,300	45,131,259.00	4.71	4.76
30	CRC	1,015,600	44,620,475.00	12.77	12.74
31	LH	4,592,300	44,102,990.00	18.08	18.09
32	OR	2,087,100	43,487,440.00	5.38	5.37
33	PTTEP-R	314,100	43,423,300.00	3.74	3.74
34	OR-R	2,076,800	43,417,100.00	5.36	5.36
35	CPF	2,002,300	43,137,610.00	19.17	19.18
36	BGRIM	1,074,700	43,100,575.00	8.97	8.94
37	WHA-R	10,128,700	42,042,758.00	5.87	5.88
38	JMT	898,600	41,611,750.00	5.48	5.39
39	BEM	4,793,100	40,642,975.00	11.63	11.55
40	BTS	5,138,200	36,078,560.00	13.06	13.1
41	TISCO	351,400	35,161,175.00	11.51	11.51
42	PTTGC-R	793,300	35,109,500.00	7.5	7.47
43	TRUE-R	4,218,000	34,686,930.00	4.24	4.23
44	HMPRO	2,431,200	34,404,890.00	10.36	10.38
45	TIDLOR	1,441,900	33,712,030.00	8.7	8.69
46	TU-R	2,285,300	33,153,140.00	8.28	8.24

Source: SETSMART

ข้อมูลแบบรายงานการเปลี่ยนแปลงการถือหลักทรัพย์และสัญญาซื้อขายล่วงหน้าของผู้บริหาร (แบบ 59)

ชื่อบริษัท	ชื่อผู้บริหาร	ประเภทหลักทรัพย์	วันที่ได้มา/ จำหน่าย	จำนวน	ราคา	วิธีการได้มา/ จำหน่าย
JMT	นาย สมศักดิ์ อธิชัยตระกูล	หุ้นสามัญ	20/03/2566	1,300,000	46.46	ซื้อ
CIG	นาย ชีระ พุ่มเสนาะ	หุ้นสามัญ	16/03/2566	400,000,000	0.5	ขาย
TMILL	นาย ประภาส ชุตินาทรพันธ์	หุ้นสามัญ	20/03/2566	1,000	3.94	ซื้อ
TCMC	นาย พิมล ศรีวิกรม์	หุ้นสามัญ	16/03/2566	616,000	1.75	ซื้อ
TCMC	นาย พิมล ศรีวิกรม์	หุ้นสามัญ	20/03/2566	410,700	1.73	ซื้อ
TSTE	นาย ประภาส ชุตินาทรพันธ์	หุ้นสามัญ	20/03/2566	30,000	7.68	ซื้อ
TWPC	นาย เรน ฮวา โฮ	NVDR อ้างอิง หุ้นสามัญ	17/03/2566	41,100	4.75	ซื้อ
TWPC	นาย เรน ฮวา โฮ	NVDR อ้างอิง หุ้นสามัญ	21/03/2566	41,100	-	ขาย
TWPC	นาย เรน ฮวา โฮ	หุ้นสามัญ	21/03/2566	41,100	-	ซื้อ
TNL	นาย กิตติชัย ศรีรัชตพงษ์	หุ้นสามัญ	20/03/2566	281,350	33.06	ซื้อ
NOVA	นางสาว พรภัสสร ชัยภิญโญ	หุ้นสามัญ	21/03/2566	100	11.3	ซื้อ
BGT	นาง นันทริกา ชันช้อย	หุ้นสามัญ	17/03/2566	41,400	1	ซื้อ
BGT	นาย นพดล ธรรมวัฒน์	หุ้นสามัญ	17/03/2566	65,800	1.02	ซื้อ
PG	นาย พีรนาถ ไชควัฒนา	หุ้นสามัญ	20/03/2566	2,000	7.95	ซื้อ
PPS	นาย พงศธร ธราไชย	หุ้นสามัญ	15/03/2566	500,000	0.7	ขาย
PEACE	นาย ชุมพล พรประภา	หุ้นสามัญ	20/03/2566	5,400	4.2	ซื้อ
PEACE	นาย วิฑูร งามบุญอนันต์	หุ้นสามัญ	20/03/2566	180,000	4.19	ซื้อ
PACO	นาย ธเนศ เลิศขจรกิตติ	หุ้นสามัญ	16/03/2566	39,400	2.48	ซื้อ
PACO	นาย ธเนศ เลิศขจรกิตติ	หุ้นสามัญ	20/03/2566	10,600	2.48	ซื้อ
MICRO	นาง รสนันท์ ยิ่งทวีศักดิ์	หุ้นสามัญ	16/03/2566	46,600	3.33	ซื้อ
MICRO	นาง รสนันท์ ยิ่งทวีศักดิ์	หุ้นสามัญ	17/03/2566	5,000	3.36	ซื้อ
RT	นาง เมชญา แก้วดวงดี	หุ้นสามัญ	16/03/2566	10,000	0.95	ซื้อ
RT	นาย วิศิษฎ์ คูทองกุล	หุ้นสามัญ	20/03/2566	100,000	1.01	ซื้อ
VL	นาง ชุติภา กลิ่นสุวรรณ	หุ้นสามัญ	21/03/2566	208,300	1.22	ซื้อ
SKR	นาย สุรียนต์ โคจรโรจน์	หุ้นสามัญ	20/03/2566	110,000	8.8	ซื้อ
SORKON	นาย จรัญพจน์ รุจิราโสภณ	หุ้นสามัญ	20/03/2566	46,700	5.05	ซื้อ
SABUY	นางสาว ทศนัฏวรรณ บุญอนันต์	ใบสำคัญแสดงสิทธิที่จะซื้อหุ้น	20/03/2566	15,014	5.25	ขาย
SABUY	นางสาว ทศนัฏวรรณ บุญอนันต์	หุ้นสามัญ	20/03/2566	20,000	11.2	ขาย
SR	นาย ต่อโชค เล้าล้อมชัย	หุ้นสามัญ	15/03/2566	20,000	1.39	ขาย
HTC	พันเอก พัชร รัตตกุล	หุ้นสามัญ	20/03/2566	256,000	30.97	ขาย
RCL	นาย ทวินโชค ต้นภูวนิตย์	หุ้นสามัญ	20/03/2566	20,000	27.25	ซื้อ
RBF	นาง เพ็ชรา รัตนภูมิภิญโญ	หุ้นสามัญ	20/03/2566	82,800	11.53	ซื้อ
EKH	นาย สุทธิพงศ์ ตั้งสังจะพจน์	หุ้นสามัญ	20/03/2566	25,000	7.85	ซื้อ

Source: www.sec.or.th

ข้อมูลแบบรายงานการเปลี่ยนแปลงการถือหลักทรัพย์และสัญญาซื้อขายล่วงหน้าของผู้บริหาร (แบบ 59) ต่อ

ชื่อบริษัท	ชื่อผู้บริหาร	ประเภทหลักทรัพย์	วันที่ได้มา/ จำหน่าย	จำนวน	ราคา	วิธีการได้มา/ จำหน่าย
OSP	นาย ประธาน ไชยประสิทธิ์	หุ้นสามัญ	16/03/2566	14,600	31.41	ขาย
OSP	นาย ประธาน ไชยประสิทธิ์	หุ้นสามัญ	16/03/2566	45,600	31.41	ขาย

Source: www.sec.or.th

แบบรายงานการได้มาหรือจำหน่ายหลักทรัพย์ของกิจการ (แบบ 246-2)
(Corporate Share Trade)

หลักทรัพย์	ชื่อผู้ได้มา/ จำหน่าย	วิธีการ	ประเภท หลักทรัพย์	% ก่อน ได้มา/ จำหน่าย	% ได้มา/ จำหน่าย	% หลัง ได้มา/ จำหน่าย	วันที่ได้มา/ จำหน่าย	% ก่อน ได้มา/ จำหน่าย (กลุ่ม)	% ได้มา/ จำหน่าย (กลุ่ม)	% หลัง ได้มา/ จำหน่าย (กลุ่ม)
NUSA	บริษัท ธนา พาวเวอร์ โฮลดิ้ง จำกัด	ได้มา	หลักทรัพย์แปลง สภาพ	4.0854	1.7622	5.8476	20/03/2566	4.0854	1.7622	5.8476
MAJOR	GIC PRIVATE LIMITED	ได้มา	หุ้น	4.9934	0.0094	5.0028	17/03/2566	4.9934	0.0094	5.0028
TRUE	CHINA MOBILE INTERNATIONAL HOLDINGS LIMITED	จำหน่าย	หุ้น	10.4332	2.6237	7.8094	17/03/2566	10.4332	2.6237	7.8094
CIG	นาย ชาญยุทธ บุญย เขต	ได้มา	หุ้น	0	23.0655	23.0655	16/03/2566	0	23.0655	23.0655
CIG	นาย ชีระ พุ่มเสนาะ	จำหน่าย	หุ้น	23.7575	23.0655	0.6919	16/03/2566	23.7575	23.0655	0.6919
GSC	นางสาว ปุณศรี กิสิ รางกูร ณ อยุธยา	ได้มา	หุ้น	1.1742	7.7117	8.886	16/03/2566	1.1742	7.7117	8.886
NRF	ดีพีไอ ฟันด์ เอส จำกัด	จำหน่าย	หุ้น	8.1262	7.8263	0.2999	15/03/2566	8.1262	7.8263	0.2999
NRF	นาย แคน ปฐม วาณิชย์	ได้มา	หุ้น	4.6344	7.8263	12.4607	15/03/2566	4.6344	7.8263	12.4607
SSSC	บริษัท วันชัย สยาม สตีลกรุ๊ป จำกัด	ได้มา	หุ้น	0	5.166	5.166	15/03/2566	0	5.166	5.166

Source: www.sec.or.th

กำหนดการประชุมคณะกรรมการนโยบายการเงิน (กนง.) ประจำปี 2566

ครั้งที่	วันแถลงผลการประชุม กนง.
1	พุธที่ 25 ม.ค.2566 (ปรับขึ้นดอกเบี้ย 0.25% ต่อปี จาก 1.25% เป็น 1.50% ต่อปี)
2	พุธที่ 29 มี.ค.2566
3	พุธที่ 31 พ.ค.2566
4	พุธที่ 2 ส.ค.2566
5	พุธที่ 27 ก.ย.2566
6	พุธที่ 29 พ.ย.2566

ที่มา : ธนาคารแห่งประเทศไทย

หลักทรัพย์ที่เข้าข่ายมาตรการกำกับการซื้อขาย (Cash Balance)

(ณ วันที่ 22 มีนาคม 66)

หลักทรัพย์ในประเทศ	หลักทรัพย์ต่างดาว	ระดับ	ชื่อเต็ม	วันที่เริ่มต้น	วันที่สิ้นสุด
BVG	BVG-F	1	บริษัท บลูเวนเจอร์ กรุ๊ป จำกัด (มหาชน)	07 มี.ค. 2566	24 มี.ค. 2566
READY	READY-F	1	บริษัท เรดดี้แพลนเน็ต จำกัด (มหาชน)	07 มี.ค. 2566	24 มี.ค. 2566
SKY	SKY-F	1	บริษัท สกาย ไอซีที จำกัด (มหาชน)	08 มี.ค. 2566	28 มี.ค. 2566

Source: SET

หมายเหตุ :

เมื่อหุ้นสามัญเข้ามาตรการให้หลักทรัพย์อื่นของบจ. และหลักทรัพย์ที่มีการอ้างอิงหลักทรัพย์ของบจ. เข้ามาตรการกำกับการซื้อขายด้วย (ยกเว้น DW) โดย

1. Cash Balance หมายความว่า สมาชิกต้องดำเนินการให้ลูกค้าซื้อหลักทรัพย์ด้วยบัญชี cash balance เท่านั้น โดยลูกค้าต้องวางเงินสดไว้ล่วงหน้ากับสมาชิกเต็มจำนวนก่อนซื้อหลักทรัพย์

2. ห้ามคำนวณวงเงินซื้อขาย หมายความว่า ห้ามสมาชิกใช้หลักทรัพย์เป็นหลักประกันในการคำนวณเป็นวงเงินซื้อขายหลักทรัพย์ (ในทุกประเภทบัญชี)

3. ห้าม Net settlement หมายความว่า ห้ามสมาชิกหักลบราคาซื้อกับราคาขายหลักทรัพย์เดียวกันในวันเดียวกัน (ซื้อและขายหลักทรัพย์เดียวกันในวันเดียวกัน ค่าขายคืนเป็นวงเงินในวันทำการถัดไป)

ทั้งนี้ มาตรการกำกับการซื้อขาย มีปัจจัยที่ใช้ในการพิจารณา คือ อัตราหมุนเวียนการซื้อขาย (Turnover ratio) มูลค่าการซื้อขาย และราคาซื้อขาย ที่ไม่สอดคล้องกับ

ปัจจัยพื้นฐาน เช่น P/E Ratio เป็นต้น

Economic Calendar

Date Time	Event	Period	Survey	Actual	Prior	Revised
03/21/2023 03/24	Car Sales	Feb	--	--	65579	--
03/23/2023 03/28	Customs Exports YoY	Feb	-6.15%	--	-4.50%	--
03/23/2023 03/28	Customs Imports YoY	Feb	1.90%	--	5.50%	--
03/23/2023 03/28	Customs Trade Balance	Feb	-\$1150m	--	-\$4650m	--
03/24/2023 14:30	Foreign Reserves	Mar-17	--	--	\$218.6b	--
03/24/2023 14:30	Forward Contracts	Mar-17	--	--	\$27.2b	--
03/29/2023 11:00	Capacity Utilization ISIC	Feb	--	--	62.31	--
03/29/2023 11:00	Mfg Production Index ISIC NSA YoY	Feb	-1.70%	--	-4.35%	--
03/29/2023 14:00	BoT Benchmark Interest Rate	Mar-29	--	--	1.50%	--
03/31/2023 14:00	BoP Current Account Balance	Feb	--	--	-\$2002m	--
03/31/2023 14:30	Exports YoY	Feb	--	--	-3.40%	--
03/31/2023 14:30	Foreign Reserves	Mar-24	--	--	--	--
03/31/2023 14:30	Exports	Feb	--	--	\$20352m	--
03/31/2023 14:30	Forward Contracts	Mar-24	--	--	--	--
03/31/2023 14:30	Imports YoY	Feb	--	--	9.10%	--
03/31/2023 14:30	Imports	Feb	--	--	\$23022m	--
03/31/2023 14:30	Trade Balance	Feb	--	--	-\$2670m	--
03/31/2023 14:30	BoP Overall Balance	Feb	--	--	\$3751m	--
04/03/2023 07:30	S&P Global Thailand PMI Mfg	Mar	--	--	54.8	--
04/03/2023 14:30	Business Sentiment Index	Mar	--	--	50.6	--
04/05/2023 10:30	CPI Core YoY	Mar	--	--	1.93%	--
04/05/2023 10:30	CPI NSA MoM	Mar	--	--	-0.12%	--
04/05/2023 10:30	CPI YoY	Mar	--	--	3.79%	--
04/07/2023 14:30	Foreign Reserves	Mar-31	--	--	--	--
04/07/2023 14:30	Forward Contracts	Mar-31	--	--	--	--
04/07/2023 04/17	Consumer Confidence	Mar	--	--	52.6	--
04/07/2023 04/17	Consumer Confidence Economic	Mar	--	--	46.8	--
04/12/2023 14:30	Foreign Reserves	Apr-07	--	--	--	--
04/12/2023 14:30	Forward Contracts	Apr-07	--	--	--	--
04/18/2023 04/24	Car Sales	Mar	--	--	--	--
04/21/2023 14:30	Foreign Reserves	Apr-14	--	--	--	--
04/21/2023 14:30	Forward Contracts	Apr-14	--	--	--	--
04/23/2023 04/28	Customs Exports YoY	Mar	--	--	--	--
04/23/2023 04/28	Customs Imports YoY	Mar	--	--	--	--
04/23/2023 04/28	Customs Trade Balance	Mar	--	--	--	--
04/26/2023 04/28	Mfg Production Index ISIC NSA YoY	Mar	--	--	--	--
04/26/2023 04/30	Capacity Utilization ISIC	Mar	--	--	--	--
04/28/2023 14:00	BoP Current Account Balance	Mar	--	--	--	--
04/28/2023 14:30	Exports YoY	Mar	--	--	--	--
04/28/2023 14:30	Foreign Reserves	Apr-21	--	--	--	--
04/28/2023 14:30	Exports	Mar	--	--	--	--
04/28/2023 14:30	Forward Contracts	Apr-21	--	--	--	--
04/28/2023 14:30	Imports YoY	Mar	--	--	--	--
04/28/2023 14:30	Imports	Mar	--	--	--	--
04/28/2023 14:30	Trade Balance	Mar	--	--	--	--

Source: Bloomberg

RHB Guide to Investment Ratings

- Buy:** Share price may exceed 10% over the next 12 months
Trading Buy: Share price may exceed 15% over the next 3 months, however longer-term outlook remains uncertain
Neutral: Share price may fall within the range of +/- 10% over the next 12 months
Take Profit: Target price has been attained. Look to accumulate at lower levels
Sell: Share price may fall by more than 10% over the next 12 months
Not Rated: Stock is not within regular research coverage

Investment Research Disclaimers

RHB has issued this report for information purposes only. This report is intended for circulation amongst RHB and its affiliates' clients generally or such persons as may be deemed eligible by RHB to receive this report and does not have regard to the specific investment objectives, financial situation and the particular needs of any specific person who may receive this report. This report is not intended, and should not under any circumstances be construed as, an offer or a solicitation of an offer to buy or sell the securities referred to herein or any related financial instruments.

This report may further consist of, whether in whole or in part, summaries, research, compilations, extracts or analysis that has been prepared by RHB's strategic, joint venture and/or business partners. No representation or warranty (express or implied) is given as to the accuracy or completeness of such information and accordingly investors should make their own informed decisions before relying on the same.

This report is not directed to, or intended for distribution to or use by, any person or entity who is a citizen or resident of or located in any locality, state, country or other jurisdiction where such distribution, publication, availability or use would be contrary to the applicable laws or regulations. By accepting this report, the recipient hereof (i) represents and warrants that it is lawfully able to receive this document under the laws and regulations of the jurisdiction in which it is located or other applicable laws and (ii) acknowledges and agrees to be bound by the limitations contained herein. Any failure to comply with these limitations may constitute a violation of applicable laws.

All the information contained herein is based upon publicly available information and has been obtained from sources that RHB believes to be reliable and correct at the time of issue of this report. However, such sources have not been independently verified by RHB and/or its affiliates and this report does not purport to contain all information that a prospective investor may require. The opinions expressed herein are RHB's present opinions only and are subject to change without prior notice. RHB is not under any obligation to update or keep current the information and opinions expressed herein or to provide the recipient with access to any additional information. Consequently, RHB does not guarantee, represent or warrant, expressly or impliedly, as to the adequacy, accuracy, reliability, fairness or completeness of the information and opinion contained in this report. Neither RHB (including its officers, directors, associates, connected parties, and/or employees) nor does any of its agents accept any liability for any direct, indirect or consequential losses, loss of profits and/or damages that may arise from the use or reliance of this research report and/or further communications given in relation to this report. Any such responsibility or liability is hereby expressly disclaimed.

Whilst every effort is made to ensure that statement of facts made in this report are accurate, all estimates, projections, forecasts, expressions of opinion and other subjective judgments contained in this report are based on assumptions considered to be reasonable and must not be construed as a representation that the matters referred to therein will occur. Different assumptions by RHB or any other source may yield substantially different results and recommendations contained on one type of research product may differ from recommendations contained in other types of research. The performance of currencies may affect the value of, or income from, the securities or any other financial instruments referenced in this report. Holders of depositary receipts backed by the securities discussed in this report assume currency risk. Past performance is not a guide to future performance. Income from investments may fluctuate. The price or value of the investments to which this report relates, either directly or indirectly, may fall or rise against the interest of investors.

This report may contain comments, estimates, projections, forecasts and expressions of opinion relating to macroeconomic research published by RHB economists of which should not be considered as investment ratings/advice and/or a recommendation by such economists on any securities discussed in this report.

This report does not purport to be comprehensive or to contain all the information that a prospective investor may need in order to make an investment decision. The recipient of this report is making its own independent assessment and decisions regarding any securities or financial instruments referenced herein. Any investment discussed or recommended in this report may be unsuitable for an investor depending on the investor's specific investment objectives and financial position. The material in this report is general information intended for recipients who understand the risks of investing in financial instruments. This report does not take into account whether an investment or course of action and any associated risks are suitable for the recipient. Any recommendations contained in this report must therefore not be relied upon as investment advice based on the recipient's personal circumstances. Investors should make their own independent evaluation of the information contained herein, consider their own investment objective, financial situation and particular needs and seek their own financial, business, legal, tax and other advice regarding the appropriateness of investing in any securities or the investment strategies discussed or recommended in this report.

This report may contain forward-looking statements which are often but not always identified by the use of words such as "believe", "estimate", "intend" and "expect" and statements that an event or result "may", "will" or "might" occur or be achieved and other similar expressions.

Such forward-looking statements are based on assumptions made and information currently available to RHB and are subject to known and unknown risks, uncertainties and other factors which may cause the actual results, performance or achievement to be materially different from any future results, performance or achievement, expressed or implied by such forward-looking statements. Caution should be taken with respect to such statements and recipients of this report should not place undue reliance on any such forward-looking statements. RHB expressly disclaims any obligation to update or revise any forward-looking statements, whether as a result of new information, future events or circumstances after the date of this publication or to reflect the occurrence of unanticipated event

The use of any website to access this report electronically is done at the recipient's own risk, and it is the recipient's sole responsibility to take precautions to ensure that it is free from viruses or other items of a destructive nature. This report may also provide the addresses of, or contain hyperlinks to, websites. RHB takes no responsibility for the content contained therein. Such addresses or hyperlinks (including addresses or hyperlinks to RHB own website material) are provided solely for the recipient's convenience. The information and the content of the linked site do not in any way form part of this report. Accessing such website or following such link through the report or RHB website shall be at the recipient's own risk.

This report may contain information obtained from third parties. Third party content providers do not guarantee the accuracy, completeness, timeliness or availability of any information and are not responsible for any errors or omissions (negligent or otherwise), regardless of the cause, or for the results obtained from the use of such content. Third party content providers give no express or implied warranties, including, but not limited to, any warranties of merchantability or fitness for a particular purpose or use. Third party content providers shall not be liable for any direct, indirect, incidental, exemplary, compensatory, punitive, special or consequential damages, costs, expenses, legal fees, or losses (including lost income or profits and opportunity costs) in connection with any use of their content.

The research analysts responsible for the production of this report hereby certifies that the views expressed herein accurately and exclusively reflect his or her personal views and opinions about any and all of the issuers or securities analysed in this report and were prepared independently and autonomously. The research analysts that authored this report are precluded by RHB in all circumstances from trading in the securities or other financial instruments referenced in the report, or from having an interest in the company(ies) that they cover.

The contents of this report is strictly confidential and may not be copied, reproduced, published, distributed, transmitted or passed, in whole or in part, to any other person without the prior express written consent of RHB and/or its affiliates. This report has been delivered to RHB and its affiliates' clients for information purposes only and upon the express understanding that such parties will use it only for the purposes set forth above. By electing to view or accepting a copy of this report, the recipients have agreed that they will not print, copy, videotape, record, hyperlink, download, or otherwise attempt to reproduce or re-transmit (in any form including hard copy or electronic distribution format) the contents of this report. RHB and/or its affiliates accepts no liability whatsoever for the actions of third parties in this respect.

The contents of this report are subject to copyright. Please refer to Restrictions on Distribution below for information regarding the distributors of this report. Recipients must not reproduce or disseminate any content or findings of this report without the express permission of RHB and the distributors.

The securities mentioned in this publication may not be eligible for sale in some states or countries or certain categories of investors. The recipient of this report should have regard to the laws of the recipient's place of domicile when contemplating transactions in the securities or other financial instruments referred to herein. The securities discussed in this report may not have been registered in such jurisdiction. Without prejudice to the foregoing, the recipient is to note that additional disclaimers, warnings or qualifications may apply based on geographical location of the person or entity receiving this report.

The term "RHB" shall denote, where appropriate, the relevant entity distributing or disseminating the report in the particular jurisdiction referenced below, or, in every other case, RHB Investment Bank Berhad and its affiliates, subsidiaries and related companies.

RESTRICTIONS ON DISTRIBUTION

Malaysia

This report is issued and distributed in Malaysia by RHB Investment Bank Bhd. The views and opinions in this report are our own as of the date hereof and is subject to change. If the Financial Services and Markets Act of the United Kingdom or the rules of the Financial Conduct Authority apply to a recipient, our obligations owed to such recipient therein are unaffected. RHB Investment Bank Bhd has no obligation to update its opinion or the information in this report.

Thailand

This report is issued and distributed in the Kingdom of Thailand by RHB Securities (Thailand) PCL, a licensed securities company that is authorised by the Ministry of Finance, regulated by the Securities and Exchange Commission of Thailand and is a member of the Stock Exchange of Thailand. The Thai Institute of Directors Association has disclosed the Corporate Governance Report of Thai Listed Companies made pursuant to the policy of the Securities and Exchange Commission of Thailand. RHB Securities (Thailand) PCL does not endorse, confirm nor certify the result of the Corporate Governance Report of Thai Listed Companies.

Indonesia

This report is issued and distributed in Indonesia by PT RHB Sekuritas Indonesia. This research does not constitute an offering document and it should not be construed as an offer of securities in Indonesia. Any securities offered or sold, directly or indirectly, in Indonesia or to any Indonesian citizen or corporation (wherever located) or to any Indonesian resident in a manner which constitutes a public offering under Indonesian laws and regulations must comply with the prevailing Indonesian laws and regulations.

Singapore

This report is issued and distributed in Singapore by RHB Bank Berhad (Singapore branch) which is a holder of a full bank licence and an exempt capital markets services licence and financial adviser regulated by the Monetary Authority of Singapore. RHB Bank Berhad (Singapore branch) may distribute reports produced by its respective foreign entities, affiliates or other foreign research houses pursuant to an arrangement under Regulation 32C of the Financial Advisers Regulations. Where the report is distributed in Singapore to a person who is not an Accredited Investor, Expert Investor or an Institutional Investor, RHB Bank Berhad (Singapore branch) accepts legal responsibility for the contents of the report to such persons only to the extent required by law. Singapore recipients should contact RHB Bank Berhad (Singapore branch) in respect of any matter arising from or in connection with the report.

United States

This report was prepared by RHB is meant for distribution solely and directly to “major” U.S. institutional investors as defined under, and pursuant to, the requirements of Rule 15a-6 under the U.S. Securities and Exchange Act of 1934, as amended (the “Exchange Act”) via a registered U.S. broker-dealer as appointed by RHB from time to time. Accordingly, any access to this report via Bursa Marketplace or any other Electronic Services Provider is not intended for any party other than “major” US institutional investors (via a registered U.S broker-dealer), nor shall be deemed as solicitation by RHB in any manner. RHB is not registered as a broker-dealer in the United States and currently has not appointed a U.S. broker-dealer. Additionally, RHB does not offer brokerage services to U.S. persons. Any order for the purchase or sale of all securities discussed herein must be placed with and through a registered U.S. broker-dealer as appointed by RHB from time to time as required by the Exchange Act Rule 15a-6. For avoidance of doubt, RHB reiterates that it has not appointed any U.S. broker-dealer during the issuance of this report. This report is confidential and not intended for distribution to, or use by, persons other than the recipient and its employees, agents and advisors, as applicable. Additionally, where research is distributed via Electronic Service Provider, the analysts whose names appear in this report are not registered or qualified as research analysts in the United States and are not associated persons of any registered U.S. broker-dealer as appointed by RHB from time to time and therefore may not be subject to any applicable restrictions under Financial Industry Regulatory Authority (“FINRA”) rules on communications with a subject company, public appearances and personal trading. Investing in any non-U.S. securities or related financial instruments discussed in this research report may present certain risks. The securities of non-U.S. issuers may not be registered with, or be subject to the regulations of, the U.S. Securities and Exchange Commission. Information on non-U.S. securities or related financial instruments may be limited. Foreign companies may not be subject to audit and reporting standards and regulatory requirements comparable to those in the United States. The financial instruments discussed in this report may not be suitable for all investors. Transactions in foreign markets may be subject to regulations that differ from or offer less protection than those in the United States.

Please refer to the following link ([RHB Research conflict disclosures – Mar 2023](#)) and the Disclosure of Conflict of Interest in each of the research reports provided in this email for more details.

Kuala Lumpur	Singapore
RHB Investment Bank Bhd Level 3A, Tower One, RHB Centre Jalan Tun Razak Kuala Lumpur Malaysia Tel : +(60) 3 9280 8888 Fax : +(60) 3 9200 2216	RHB Bank Berhad (Singapore branch) 90 Cecil Street #04-00 RHB Bank Building Singapore 069531
Jakarta	Bangkok
PT RHB Sekuritas Indonesia Revenue Tower, 11th Floor, District 8 - SCBD Jl. Jendral Sudirman Kav 52-53 Jakarta 12190 Indonesia Tel : +6221 509 39 888 Fax : +6221 509 39 777	RHB Securities (Thailand) PCL 10th Floor, Sathorn Square Office Tower 98, North Sathorn Road, Silom Bangrak, Bangkok 10500 Thailand Tel : +(66) 2 088 9999 Fax : +(66) 2 088 9799

สำนักงานใหญ่	สาขาที่ 1 สาขาหาดใหญ่	สาขาที่ 2 สาขาปิ่นเกล้า
เลขที่ 98 อาคารสาทรสแควร์ ออฟฟิศ ทาวเวอร์ ชั้นที่ 8,10 ถนนสาทรเหนือ แขวงสีลม เขตบางรัก กรุงเทพมหานคร 10500 Tel: +66(0)2-862-9999 Fax: +66(0)2-108-0999	127 – 129 ถนนศรีภูวนารถ ตำบลหาดใหญ่ อำเภอหาดใหญ่ จังหวัดสงขลา 90110 Tel: +66-74-891-999 Fax: +66-(0)74-891-924	เลขที่ 7/129 – 221 อาคารศูนย์การค้าเซ็นทรัล พลาซ่า ปิ่นเกล้า ชั้น 19 ถนนบรมราชชนนี แขวง อรุณอัมรินทร์ เขตบางกอกน้อย กรุงเทพมหานคร 10700 Tel:+66(0)2-828-1555 Fax: +66-(0)2-828-1500
สาขาที่ 3 สาขาวิภาวดีรังสิต	สาขาที่ 4 สาขาเชียงใหม่	สาขาที่ 5 สาขาฉะเชิงเทรา
เลขที่ 89/1 อาคารเกษมทรัพย์ ชั้น 1 ถนนวิภาวดี รังสิต แขวงจอมพล เขตจตุจักร กรุงเทพมหานคร 10900 Tel:+66(0)2-035-9000 Fax:+66-(0)2-631-9099	314/1 หมู่ที่ 5 ต.สันทรายน้อย อ.สันทราย จ. เชียงใหม่ 50210 Tel: +66-(0)52-00-4999 Fax:+66-(0)5200-4998	เลขที่ 20 ถนนสุวินทวงศ์ ตำบลหน้าเมือง อำเภอ เมืองฉะเชิงเทรา จังหวัดฉะเชิงเทรา 24000 Tel: +66(0)3302-1999 Fax: +66(0)2-3851-3435