

# รอบด้านตลาดหุ้น

22 มิถุนายน 2566

## What's in store ?



### ภาพตลาดและแนวโน้ม โดยคุณวิภาภรณ์ อธิวรรณรัตน์

วันนี้ตลาดดัชนี เปิดลงแล้วแต่ยังไม่ฟื้นขาลง กรอบวันนี้ 1515-1530 จุด จากบรรยากาศลงทุนหุ้นไทยที่ถูกกระทบจากผลพวงหุ้นกลาง เล็ก ที่มีประเด็นลบรายตัวช่วงนี้ เช่น การตบแต่งบัญชี ซึ่งปัจจัยมหภาคทั้งในและต่างประเทศ ดูจะไม่ได้มีประเด็นใหม่ อย่างเช่นเมื่อวานแถลงการณ์ประธานาธิบดีสหรัฐฯ ก็ยังคงเหมือนกับผลการประชุมครั้งที่ผ่านมา...ดังนั้น เราคาดว่า ระดับดัชนีวันนี้จะไม่ได้ลงแรงต่อเนื่องเพราะ ปัจจัยลบส่วนมากเป็นเรื่องของหุ้นรายตัว ขณะที่ Sector rotation หรือการหมุนกลุ่มเล่น เรายังคงเห็นเม็ดเงินเข้าพักในหุ้นบลูชิพใหญ่ในกลุ่ม SET50 (เช่นเมื่อวานกลุ่มธนาคารโดดเด่น เป็นต้น) *(อ่านต่อหน้า 2)*

### หุ้นแนะนำวันนี้

TLI เข้าคำนวณ SET50 ครั้งแรกเริ่มเดือนหน้า (แนวรับ 13 ด้าน 14 Stop loss 12.5)



### วิเคราะห์ทางเทคนิค โดยคุณธนรัตน์ อิศรกุล

SET Index ถอยลงมาตั้งหลักกันใหม่!

*(อ่านต่อหน้า 7)*



### รายงานวันนี้ โดยนักวิเคราะห์ทางด้านพื้นฐาน

- Bank (OVERWEIGHT) – เรากลับมาให้คำแนะนำหุ้นกลุ่มธนาคารด้วยน้ำหนักการลงทุน ‘มากกว่าตลาด’ จากปัจจัยด้านบวกทั้งแนวโน้มสินเชื่อเติบโตคาดที่ 4.3% YoY ในปี 2023 NIM ยังเป็นขาขึ้น ส่งผลบวกต่อธนาคารใหญ่ รวมถึงแนวโน้มการตั้งสำรองหนี้จะลดลงใน 2H23 เรขาชอบ BBL มากสุดในกลุ่ม รองลงมาคือ KBANK และ SCB
- ดิทีโต้ (ประเทศไทย): DITTO (ซื้อ) – เด็บโตขยายตัวอย่างต่อเนื่อง ล่าสุดมี 4 ธุรกิจใหม่ที่จะเข้ามาลงทุนประกอบด้วย โครงการไม่มีมูลค่ากว่า 1 พันล้านบาท, โครงการสวนสัตว์แห่งใหม่, คาเฟ่คอนกรีต และการเข้าลงทุนในบริษัทโฮมมากา หนุนให้ Backlog ขยับไปใกล้ถึง 5.5-6 พันล้านบาท รองรับการเติบโตไปอีกอย่างน้อย 3 ปี ติดตามประเด็นที่น่าสนใจในงาน Thai Corporate Day วันที่ 26 มิ.ย. นี้



### ปฏิทินหุ้น

- การจ่ายปันผลระหว่างกาล
- การจ่าย Warrants
- การเพิ่มทุน



### Market Statistics Daily

- รายงานการเปลี่ยนแปลงการถือหลักทรัพย์
- Short Sell
- Warrants

### สรุปภาวะตลาด 21 มิถุนายน 2566

ดัชนีตลาดหลักทรัพย์ไทย	เปลี่ยนแปลง	% การเปลี่ยนแปลง 1 วัน	% การเปลี่ยนแปลง YTD
1,522.12	-15.47	-1.01%	-8.87%
มูลค่าการซื้อขาย (ล้านบาท)		43,091.32	

### ยอดการซื้อขาย (ล้านบาท)

	ซื้อ	ขาย	สุทธิ
Institution	3,249.8	3,320.9	-71.06
	8%	8%	
Proprietary Trading	4,536.2	3,260.7	1,275.44
	11%	8%	
Foreign	18,990.6	22,567.6	-3,576.95
	44%	52%	
Retail	16,314.7	13,942.2	2,372.56
	38%	32%	

### 5 อันดับหลักทรัพย์ที่มียอดซื้อขายสูงสุด

หลักทรัพย์	ราคาปิด	เปลี่ยนแปลง (บาท)	ยอดซื้อขาย (ล้านบาท)
BLC	7.20	-3.30	2,029
DELTA	96.25	0.25	1,581
AOT	72.50	0.25	1,426
EA	57.75	-4.00	1,250
PTT	31.75	0.00	1,220

### การเคลื่อนไหวของดัชนีรายกลุ่ม

กลุ่ม	ปิด	% เปลี่ยนแปลง
Bank	393.94	0.39
Electronics	11,525.93	-0.09
<b>SET</b>	<b>1,522.12</b>	<b>-1.01</b>
Food	11,594.41	-1.02
ICT	156.19	-1.14
Commerce	35,194.73	-1.19
Energy	21,074.16	-1.33
Auto	498.16	-1.44
Finance&Sec.	3,775.69	-1.54
Media	37.96	-1.84
Petro	847.66	-1.94
Property	242.32	-2.88
Packaging	3,877.35	-3.23

### ดัชนีต่างประเทศ

	ปิด	% การเปลี่ยนแปลง 1 วัน	YTD
DJIA	33,951.52	-0.30	-7.74
NASDAQ	13,502.20	-1.21	-13.57
FTSE	7,559.18	-0.13	0.72
NIKKEI	33,388.91	0.06	13.95
HSKI	19,218.35	-1.98	-17.48
PCOMP (PH)	6,424.21	-0.38	-9.41
JCI (IN)	6,702.63	0.63	0.11
FBKMLCI (MY)	1,393.45	0.37	-9.63
FSSTI (SP)	3,223.66	0.11	1.34
Dubai (\$bbi)	76.35	-0.22	-0.33
THB/USD	34.74	-0.16	4.39
MLR (BBL)%	6.85		
BOT 1DRP%	2.00		
CPI (May)%	0.53		

## ภาพตลาดและแนวโน้ม

### Market wrap & Outlook

 **วานนี้ดัชนีดีดลงตามภูมิภาค** หดแรงรีบาวด์ จากแรงขายหุ้น (Most active) เช่น CPN EA JMART JMT HANA KCE PTTGC IML ส่วนหุ้นบวกสวนตลาดมี SKY MALEE MOSHI JTS...

 **วันนี้คาดดัชนี เปิดลงแล้วแต่ยังไม่ฟื้นขาด** กรอบวันนี้ 1515-1530 จุด จากบรรยากาศลงทุนหุ้นไทยที่ถูกกระทบจากผลพวงหุ้นกลาง เล็ก ที่มีประเด็นลบรายตัวช่วงนี้ เช่น การตบแต่งบัญชี ซึ่งปัจจัยมหภาคทั้งในและต่างประเทศ ดูจะไม่ดีมีประเด็นใหม่ อย่างเช่นเมื่อวานแถลงการณ์ประธานเฟดต่อสภาคฯ ก็ยังคงเหมือนกับผลการประชุมครั้งที่ผ่านมามา...ดังนั้น เราคาดว่า ระดับดัชนีวันนี้จะไม่ดีลงแรงต่อเนื่องเพราะ ปัจจัยลบส่วนมากเป็นเรื่องของหุ้นรายตัว ขณะที่ Sector rotation หรือการหมุนกลุ่มเล่น เรายังคงเห็นเม็ดเงินเข้าพักในหุ้นบลูชิพใหญ่ในกลุ่ม SET50 (เช่นเมื่อวานกลุ่มธนาคารโดดเด่น เป็นต้น)

### What to watch

 **สภาพัฒนาการเศรษฐกิจและสังคมแห่งชาติ (สศช.) คาดว่าการ พิจารณา พ.ร.บ.งบประมาณรายจ่ายประจำปี 2567** ซึ่งอย่างช้าที่สุดน่าจะเสร็จภายในไตรมาส 1/67 หลังรอรัฐบาลใหม่ ขณะที่ไตรมาส 1/67 คาดว่าจะมีงบลงทุนจากรัฐวิสาหกิจตามปีปฏิทิน ออกสู่ระบบอีกประมาณ 5 หมื่นล้านบาท และมีงบผูกพันอีกประมาณ 7 แสนล้านบาท รวมเป็นเม็ดเงิน 2 ไตรมาสที่จะอัดฉีดเข้าสู่ระบบเศรษฐกิจ ประมาณ 1.8-1.9 ล้านล้านบาท ซึ่งเพียงพอที่จะพยุงเศรษฐกิจได้ ระหว่างที่รองบประมาณปี 67 ซึ่งเชื่อว่าถ้างบประมาณผ่านในไตรมาส 1/67 รัฐบาลชุดใหม่ก็ต้องเร่งเบิกจ่ายเพื่อให้ทันระยะเวลา

 **ประธานเฟด แถลงมุมมองเศรษฐกิจและนโยบายการเงินต่อคณะกรรมการบริการการเงินประจำสภาผู้แทนราษฎรว่า** เฟดยังคงมีความมุ่งมั่นที่จะลดเงินเพื่อให้เกิดการเติบโตที่ระดับ 2% และเป็นเรื่องเหมาะสมที่เฟดจะปรับขึ้นอัตราดอกเบี้ยต่อไป

หลังจากนายท้าวเวลแถลงต่อสภาคองเกรสวันแรก นักลงทุนให้น้ำหนัก 74.4% ที่เฟดจะปรับขึ้นอัตราดอกเบี้ยอีก 0.25% ในการประชุมเดือนก.ค. ขณะเดียวกันนักลงทุนจับตานายท้าวเวลซึ่งจะแถลงวันที่ 2 ต่อคณะกรรมการการธนาคารประจำวุฒิสภาในวันนี้ เวลาประมาณ 21.00 น.ตามเวลาไทย

### หุ้นแนะนำวันนี้

 **TLI** เข้าคำนวณ SET50 ครั้งแรกเริ่มเดือนหน้า (แนวรับ 13 ด้าน 14 Stop loss 12.5)

### ตัวเลขเศรษฐกิจ

		Previous	Consensus
TUE	Malaysia Exports	-17.4% y-y	-11.6% y-y
	Hong Kong CPI	2.1% y-y	1.9% y-y
WED	S.Korea Export	-16.1% y-y	2.1% y-y

THU	US Existing home sales	-3.4% m-m	-0.7% m-m
	Philippines BSP policy meeting	6.25%	6.25%
	Indonesia BI 7D RRR	5.75%	5.75%
FRI	US S&P Manufacturing PMI	48.4	48.5
	EUR PMI Comp.	52.8	52.3
	Japan PMI Manufacturing	50.6	NA
	Malaysia CPI	3.3% y-y	3% y-y
	Singapore CPI	5.7% y-y	5.4% y-y
	Singapore Core CPI	5% y-y	4.8% y-y

วิกิจ ธีรวรรณรัตน์ Tel. (662) 618-1336

นักวิเคราะห์การลงทุนปัจจัยพื้นฐานด้านตลาดทุน/ปัจจัยทางเทคนิค

นภนต์ ใจแสน นักวิเคราะห์การลงทุนปัจจัยพื้นฐานด้านตลาดทุน

ภูวตล ภูสอตเงิน, AISA นักวิเคราะห์การลงทุนปัจจัยพื้นฐานด้านตลาดทุน

### สรุปผลตอบแทนหลักทรัพย์ที่แนะนำรายวัน

ชื่อหุ้น	วันที่เริ่มแนะนำ	ราคาเปิด ณ.วันที่เริ่มแนะนำ	ราคาสูงสุดนับจากวันที่แนะนำ	ราคาปิดล่าสุด (เมื่อวาน)	%เปลี่ยนแปลงล่าสุด	คำแนะนำ
BMSCITH	03/01/2023	11.57	11.69	10.67	-7.78%	
BMSCG	03/01/2023	11.19	11.63	10.12	-9.56%	
MGC	11/05/2023	9.20	10.40	8.85	-3.80%	ขายเมื่อ 21 มิ.ย.
JMART	24/05/2023	20.10	21.10	16.60	-17.41%	ขายเมื่อ 21 มิ.ย.
DITTO	29/05/2023	28.76	38.00	30.00	4.32%	ถือ
TTB	31/05/2023	1.58	1.67	1.59	0.63%	ขายเมื่อ 21 มิ.ย.
ECL	01/06/2023	1.65	1.70	1.64	-0.61%	ถือ

HANA	07/06/2023	45.00	48.50	45.50	1.11%	ขายเมื่อ 21 มิ.ย.
DELTA	09/06/2023	102.00	119.50	96.25	-5.64%	ขายเมื่อ 21 มิ.ย.
BDMS	09/06/2023	28.50	29.00	28.75	0.88%	ถือ
KBANK	12/06/2023	132.50	133.50	130.00	-1.89%	ถือ
SIRI	12/06/2023	1.90	1.92	1.84	-3.16%	ถือ
BTS	13/06/2023	7.50	7.70	7.40	-1.33%	ถือ
SPRC	13/06/2023	9.00	9.10	8.50	-5.56%	ถือ
ITC	14/06/2023	22.70	23.80	22.40	-1.32%	ถือ
CHAYO	15/06/2023	8.00	8.00	7.05	-11.88%	ถือ
CBG	15/06/2023	70.50	70.75	65.25	-7.45%	ถือ
AOT	16/06/2023	71.75	73.00	72.50	1.05%	ถือ
BA	16/06/2023	16.10	16.20	15.60	-3.11%	ถือ
GFPT	19/06/2023	12.30	12.50	12.40	0.81%	ถือ
TLI	19/06/2023	13.40	13.50	13.10	-2.24%	ถือ
SFLEX	20/06/2023	3.82	4.14	4.10	7.33%	ถือ
PLUS	20/06/2023	8.10	8.10	7.60	-6.17%	ถือ
SCGP	21/06/2023	39.25	39.50	38.00	-3.18%	ถือ

Source: ASPEN

Deletion: 06 มิ.ย. CPALL -1.94% CPN -2.58% MAKRO -4.43% SSP -6.11%  
 08 มิ.ย. GLOBAL -10.26%  
 14 มิ.ย. OTO -59.85% SOLAR 0% NCAP -6.25% BWG +1.45%  
 19 มิ.ย. WAVE -10.53% AAI -8.64%  
 21 มิ.ย. MGC -3.80% JMART -17.41% TTB +0.63% HANA +1.11% DELTA -5.64%

## รายงานวันนี้

### Bank (Re-initiation) กลุ่มธนาคาร

#### เจาะลึกพื้นฐาน หุ้นกลุ่มธนาคาร

เราออกบทวิเคราะห์ Re-initiation (กลับมาให้คำแนะนำ) หุ้นกลุ่มธนาคาร ด้วยน้ำหนักการลงทุนมากกว่าตลาด (OVERWEIGHT) จากเห็นปัจจัยด้านบวก ดังนี้

1) แนวโน้มสินเชื่อเติบโต โดยปี 2023 คาดที่ 4.3% YoY ทั้งจากการลงทุนของภาครัฐและเอกชน ตามความเชื่อมั่นทางเศรษฐกิจ และสินเชื่อกลุ่มรายย่อยที่จะได้ประโยชน์จากกิจกรรมทางเศรษฐกิจฟื้นตัว

- 2) NIM ยังเป็นขาขึ้น ส่งผลบวกต่อธนาคารใหญ่ เพราะสินเชื่อส่วนใหญ่เป็นดอกเบี้ยยลอยตัว สวนทางกับทางธนาคารขนาดกลางและเล็กอย่าง KKP และ TISCO ที่มีสินเชื่อเข้าซื้อ (ที่ส่วนใหญ่คงที่) สัดส่วนที่มาก ทำให้คาดว่า NIM จะหดตัวในปีนี้
- 3) คาดหวังแนวโน้มการตั้งสำรองหนี้ จะลดลงใน 2H23 ตามภาพเศรษฐกิจฟื้นตัว

**Fundamental View:** หุ้น Top picks 3 ลำดับ ชอบ BBL (ราคาเป้าหมาย 185 บาท) มากที่สุด จากคุณภาพสินทรัพย์แข็งแกร่งและแนวโน้มกำไรปี 2023 เติบโตสูงสุดในกลุ่มที่ 31% YoY รองลงมา KBANK (ราคาเป้าหมาย 150 บาท) จากแนวโน้มกำไรจะเติบโตจาก NIM ที่สูงขึ้น อีกทั้งราคาหุ้น Laggard กลุ่มฯ และสุดท้าย SCB (ราคาเป้าหมาย 125) แนวโน้มกำไรทิศทางเดียวกับ KBANK และยังคงคาดหวัง Dividend yield ได้ราว 5.6% เทียบราคาปัจจุบัน

## DITTO

ดิทโต้ (ประเทศไทย)

### 4 จตุรเทพธุรกิจใหม่

DITTO มีการขยายธุรกิจสร้างการเติบโตอย่างต่อเนื่องตั้งแต่เริ่มเข้ามาในตลาด โดยล่าสุดเรามองว่ามี 4 ธุรกิจใหม่ที่เข้ามาหนุนการเติบโตประกอบด้วย 1) โครงการไม่มีค่าที่เพิ่งประกาศได้งานไปมูลค่ากว่า 1 พันล้านบาท, 2) โครงการสวนสัตว์แห่งใหม่, 3) คาร์บอนเครดิต และ 4) การเข้าลงทุนในบริษัท โสมภา จาก 4 ธุรกิจใหม่ที่เข้ามาหนุนนั้นทำให้ Backlog ของ DITTO ตอนนี้ขยับไปไกลถึง 5.5-6 พันล้านบาทแล้ว รองรับการเติบโตไปอีกอย่างน้อย 3 ปี นอกจากนี้โครงการที่เน้นด้านนวัตกรรมและเทคโนโลยียังเป็นโครงการที่มีอัตรากำไรสูง หลังจาก 3 ปี DITTO จะเริ่มรับรู้ผลประโยชน์จากคาร์บอนเครดิตซึ่ง ณ เวลานั้นเอง ธุรกิจคาร์บอนเครดิตคงเป็นเทรนด์ใหญ่ของโลก เราขอเชิญนักลงทุนเข้าร่วมรับฟังข้อมูลจากผู้บริหาร DITTO ในงาน Thai Corporate Day วันที่ 26 มิ.ย. นี้

## หุ้นมีข่าว

AOT

+

AOT ขอปรับค่าบริการเพิ่ม ชี้เก็บค่าหัว PSC ในประเทศ 100 บาท และระหว่างประเทศ 700 บาท มานานตั้งแต่ปี 2549 ท่ามกลางการลงทุนต่อเนื่อง เห็นช่องเก็บเงินผู้โดยสารต่อเครื่อง ระบุสนามบินต่างประเทศเก็บกันเต็ม (หนังสือพิมพ์ทันหุ้น)

PTG

+/0

PTG เผย MAXBIT คร่า 2 โบอนูญาติ "โบรกเกอร์สินทรัพย์ดิจิทัล" ลุยซื้อขายคริปโท-โทเคน เล็งฐานลูกค้าบัตร Max Card และนักลงทุนที่ซื้อขายคริปโทอยู่แล้ว คาดสามารถเข้าซื้อขายได้ภายในเดือนตุลาคม 2566 ตั้งเป้ารายได้ 1,100 ล้านบาทต่อปี มาร์เก็ตแชร์โต 10% ต่อปี พร้อมวางเป้าก้าวขึ้นเป็นเบอร์ 2 กลุ่มตลาดนายหน้าซื้อขายสินทรัพย์ดิจิทัลในประเทศไทย คาดช่วยเพิ่มมูลค่าให้ PTG ในอนาคต (หนังสือพิมพ์ทันหุ้น)

PTT

PTT ประกาศปรับเงินลงทุนปีนี้ใหม่จาก 33,344 ล้านบาท เป็น 93,598 ล้านบาท เพิ่มสูง 60,254 ล้านบาท เปิดได้ใน ลดเงินธุรกิจอื่น แต่เน้นหนักในธุรกิจใหม่ ผ่าน

+

การลงทุนในบริษัทย่อยที่ถือหุ้น 100% ทั้งการลงทุนใน LNG Receiving Terminal ยานยนต์ไฟฟ้า โรงงานผลิตแบตเตอรี่ (หนังสือพิมพ์หุ้น)

ResProp  
+

ศูนย์ข้อมูลสังหาริมทรัพย์ เผยไตรมาส 1/66 ต่างชาติโอนที่อยู่อาศัยเพิ่ม ทั้งจำนวนยูนิต และมูลค่า โดยเฉพาะจีน หลังมีการเปิดประเทศ ซี 5 อันดับโอนสูงสุด จีน-รัสเซีย-สหรัฐอเมริกา-สหราชอาณาจักร-เยอรมนี (หนังสือพิมพ์ข่าวหุ้น)

YGG  
+

อีกตราซีล กรุ๊ป ส่งสัญญาณผลงานครึ่งปีหลังแจ่ม! หลังทุนแบ็กล็อกกว่า 99 ล้านบาท ทอยรับรู้อยู่ได้ในช่วง 1-10 เดือนนับจากนี้ ธุรกิจ Visual Effects-Animation-Games งานแน่นดันรายได้เติบโต นอกจากนี้เตรียมเปิดตัวเกมอย่างต่อเนื่อง เน้นเจาะตลาดใหม่ ทั้งแคนาดา อเมริกาใต้ และฝรั่งเศส (หนังสือพิมพ์ข่าวหุ้น)

UTP  
0/-

UTP รับสถานะเศรษฐกิจโลกซบเซากระทบส่งออกไทยหดตัว กระทบความต้องการใช้งานกล่องกระดาษ ด้านราคาจำหน่ายหดตัวลงตามราคาต้นทุนรับซื้อที่ลดลง แรงปรับกลยุทธ์เน้นจำหน่ายผลิตภัณฑ์ทำผิวกล่อง เพิ่มสัดส่วนเป็นกว่า 50% วางเป้าหมายขายรวมปี 2566 ตะระดับ 4.2 พันล้านบาท หรือมีปริมาณจำหน่ายรวมที่ 6.3 หมื่นตันต่อปี (หนังสือพิมพ์หุ้น)

BAFS  
+

BAFS เตรียมปรับเพิ่มเป้าหมายปริมาณเติมน้ำมัน ปี 2566 จากปัจจุบัน 4.2 พันล้านลิตร หลังนักท่องเที่ยวโตแรง แคมประเทศไทยยังเป็นเป้าหมายยอดนิยม คาดเดือนกรกฎาคมนี้ เงินเข้าไทยหนาแน่น มั่นใจปี 2567 ปริมาณเติมน้ำมันกลับมาเทียบเท่าปีก่อนโควิด (หนังสือพิมพ์หุ้น)

SA  
0

ซอร์ติจี้ ซีไอ SA เก็บหุ้นเพิ่ม 450,000 หุ้น มั่นใจศักยภาพธุรกิจเติบโต ลุยเจรจาขายหุ้นเพิ่มทุน PP ให้นักลงทุนรายใหญ่ เพื่อยกระดับเครดิตองค์กรให้เกิดความน่าเชื่อถือในระดับที่ลงทุนได้ ย้ำรายได้รวมปีนี้ 6-6.6 พันล้านบาท โต 130% (หนังสือพิมพ์ข่าวหุ้น)

## Trend Forecasting | 22 มิถุนายน 2566

SET Index ปิด 1,522.12 (-1.01%) มูลค่าการซื้อขาย 4.3 หมื่นล้านบาท

SET Index ถอยลงมาตั้งหลักกันใหม่!

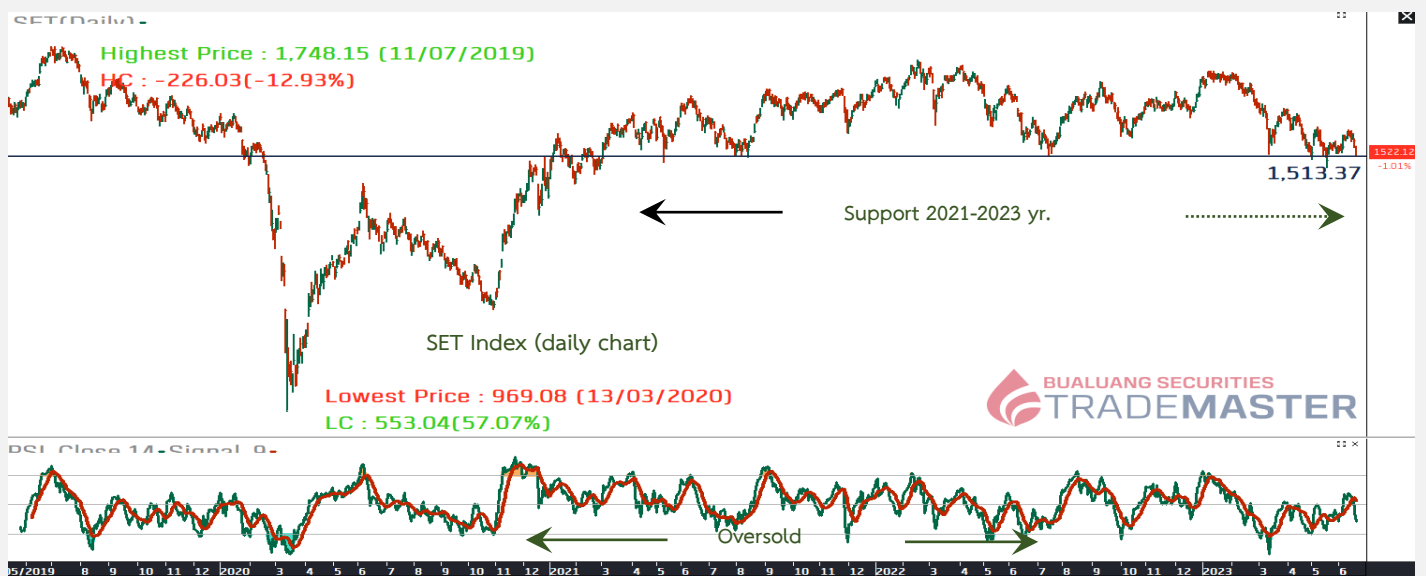

SET Index รับ 1,515 จุด ต้าน 1,530 จุด

แนวโน้ม SET ถอยลงมาที่เดิม (โซนรับ)



เล่าด้วยภาพ SET ถอยหลังกลับลงมาตั้งหลักกันใหม่ ปรับลงมาเข้าใกล้ 1,500 จุด ซึ่งเป็นโซนรับที่แข็งแกร่งในรอบ 3 ปี (Support 2021-2023 yr.) ต้องยืนให้ได้ นอกจากนี้ RSI กำลังลงเข้าสู่เขตแดน oversold สรุปแนวโน้มดัชนีเข้าใกล้โซนรับสำคัญ 1,500 จุด ต้องสู้! ห้ามหลุดเป็นอันขาด Note: หุ่นแนะนำ Technical port หากหลุดจุดตัด Stop loss แนะนำขายปิดสถานะ ขณะที่กลุ่มปิโตรเคมี PTTGC & ML แนะนำขายล๊อคกำไร

Stocks focus: DELTA (MACD alert!) / EA เทวดาหลง / AOT โครงสร้างแกร่ง กำลังขึ้นสู่โซนต้านที่ 73!

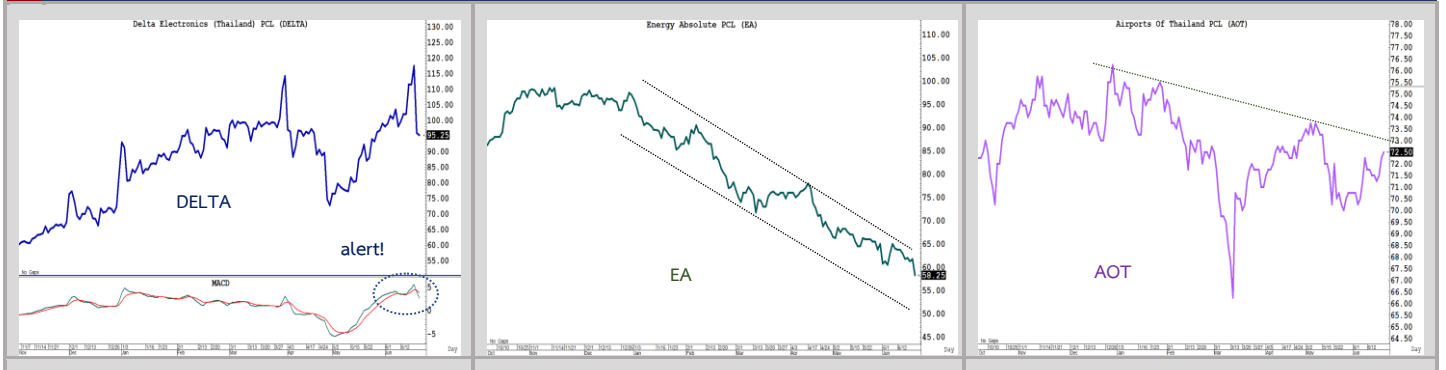

Technical follow up

Stock	Recommend	Comment
PTTGC	แบ่งขายล๊อคกำไร	ไม่ผ่านโซนต้าน 40 แนะนำขายล๊อคกำไร
TRUE	ถือ 20 มิ.ย.	แผนแก้มือโซนรับ 6.5 ต้องยืนให้ได้!
EPG	เก็บกำไร 20 มิ.ย.	ติด week high 7.5...หากย่อปรับฐานไม่ควรลดต่ำกว่า low 7.25
SPALI	แผนเก็บหุ้น 20 มิ.ย.	ย่อผิดคาด....โซนรับ 20.6 ห้ามหลุดเด็ดขาด!
OR	แผนเก็บกำไร 20 มิ.ย.	ทะลุ high แล้วย่อลง เงื่อนไขไปต่อ...ต้องไม่หลุด low 20.8
DITTO	แผนแก้มือ 20 มิ.ย.	ลงผิดคาดหลุดเส้น EMA 25 วัน 32 แนะนำขายตัด

ธนรัตน์ อิศรกุล นักวิเคราะห์การลงทุนปัจจุบันฐานด้านหลักทรัพย์และปัจจัยทางเทคนิค  
Thanarut@bualuang.co.th +662-618-1334

IVL&PTTGC....แนะนำขายล๊อคกำไร!

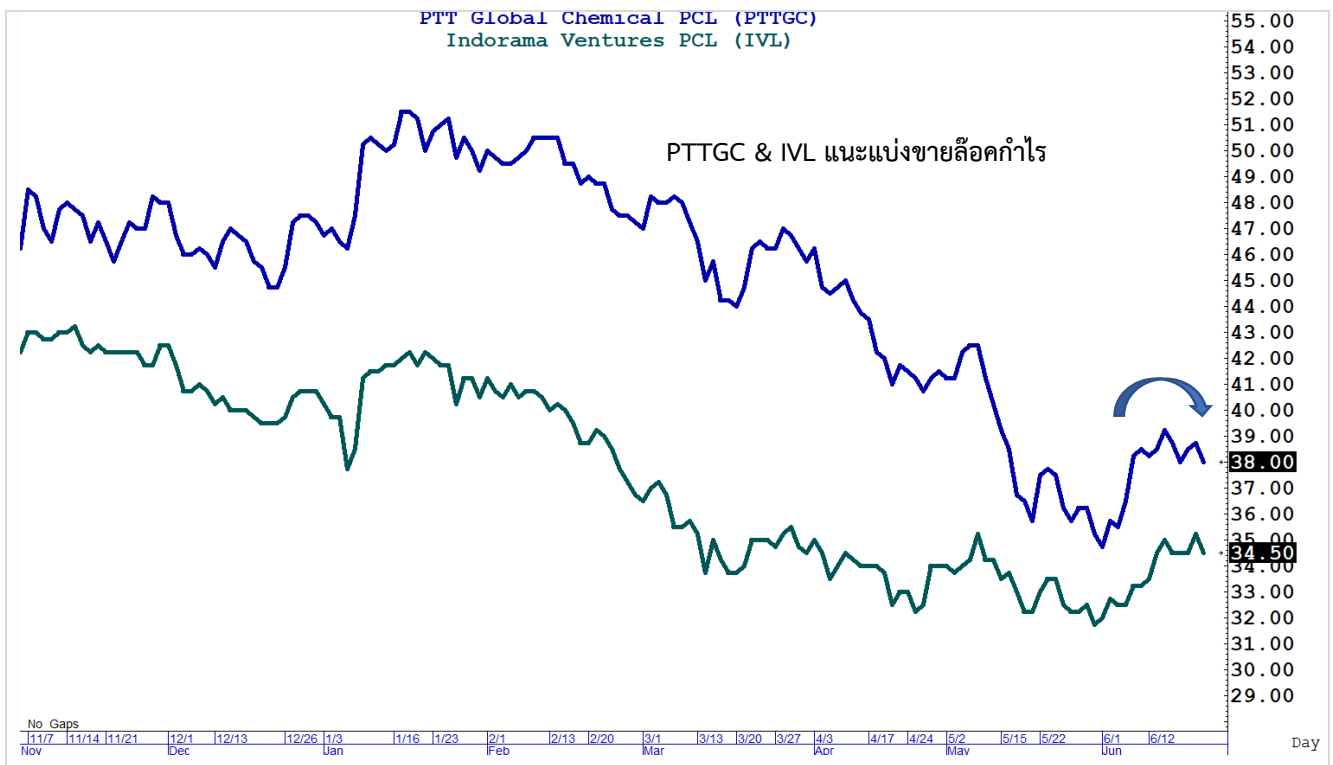

## CPN signal alert!... หลุดโซนรับ



Track with Technical:

“แผนแก้มงเมื่อหุ้นลง...ไม่เป็นไปตามคาด”

แนะนำ “ถือ ห้ามหลุดโซนรับ”

มุมมอง แผนแก้มง

แนวรับ 20.6 (ห้ามหลุด)

แนวต้าน 21.5/22

(Stop loss < 20.6)

คำแนะนำ

SPALI ลงผิดคาด! ไม่สามารถทะลุต้านสำคัญที่ 21.5 ล่าสุดปรับตัวลงทดสอบจุดคัทที่ให้ไว้ 20.6 แผนแก้มง ต้องสู้ ต้องยืนให้ได้ ลุ้นติดกลับ กรณีผิดทางหลุด low 20.6 และปิดสถานะ ปิดความเสี่ยง Note: SPALI เติ่งแนะนำซื้อเมื่อวาน 22 มิ.ย.

SPALI (สุภาลัย)

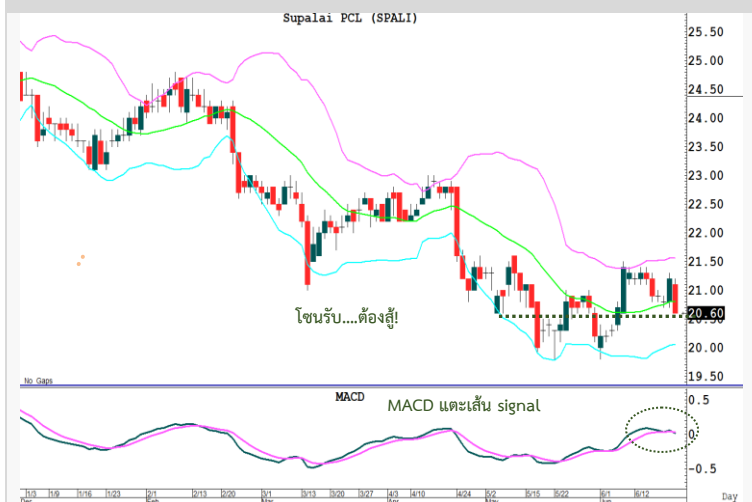

แนะนำ “ถือต่อ”

มุมมอง ทะลุ week high สำเร็จ!

แนวรับ 20.8

แนวต้าน 22 / 22.5

OR(ปตท. น้ำมันและการค้าปลีก)





(Stop loss <20.6)

คำแนะนำ

OR โครงสร้าง “Double bottom” บ่งชี้จุดต่ำสุดผ่านพ้นและกำลังเริ่มต้นฟื้นตัว ล่าสุดราคาทะลุ week high สำเร็จ! (ลงก่อนแล้วดิ่งกลับขึ้นปิดสูง) ขณะที่ MACD > 0 ช่วยหนุนโครงสร้างขาขึ้นระยะกลาง แผนเทรดโซนรับ 20.8 ต้าน 22 ถัดไป 22.5 แผนปิดความเสี่ยงไม่ควรลดต่ำกว่า low 20.6 Note: OR เพิ่งแนะนำซื้อเมื่อวาน 22 มิ.ย.

แนะนำ “ถือ ต้องยืนให้ได้”

มุมมอง แผนแก้มงส์

แนวรับ 44

แนวต้าน 48/50

(Stop loss < 43)

คำแนะนำ

TOP ปรับตัวลงมากกว่า 25% จากจุดสูงสุดที่ 60 แล้วเริ่มฟื้นตัว แต่ล่าสุดปรับฐานลงมายังขึ้นได้ไม่ไกลผิดคาด แผนแก้มงส์ โซนรับ 44 ต้องยืนให้ได้ เพื่อลุ้นติดกลับขึ้นไปทีโซน ต้าน 48 และ 50 จุดปิดความเสี่ยงไม่ควรลดต่ำกว่า 43 Note: TOP หุ่นแนะนำซื้อไม่แรกเมื่อ 6 มิ.ย.

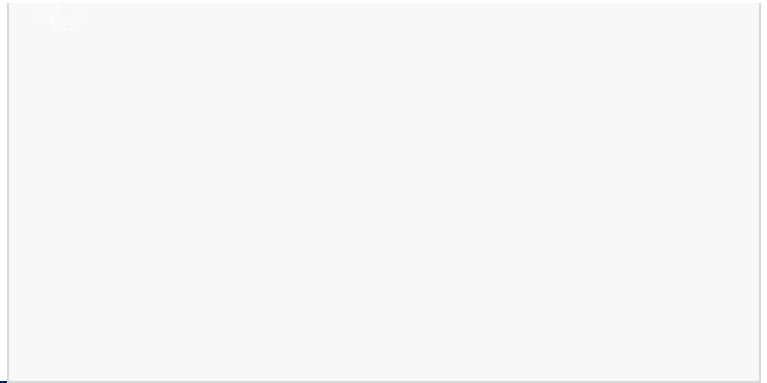

รายงานตัวเลขเศรษฐกิจสำคัญประจำสัปดาห์

United States

Economic Releases

Date	Event	Period	Survey	Actual	Prior	Revised	Relevance
19/06/2023	NAHB Housing Market Index	Jun	51	55	50	--	44.186
20/06/2023	Housing Starts	May	1400k	1631k	1401k	1340k	90
20/06/2023	Building Permits	May	1425k	1491k	1416k	1417k	63
20/06/2023	Building Permits MoM	May	0.6%	5.2%	-1.5%	-1.4%	29.4574
20/06/2023	Housing Starts MoM	May	-0.1%	21.7%	2.2%	-2.9%	31.7829
20/06/2023	Philadelphia Fed Non-Manufacturing Activity	Jun	--	-16.6	-16.0	--	3.10078
21/06/2023	MBA Mortgage Applications	16-Jun	--	0.5%	7.2%	--	90.6977
22/06/2023	Chicago Fed Nat Activity Index	May	-0.10	--	0.07	--	62.7907
22/06/2023	Current Account Balance	1Q	-\$218.0b	--	-\$206.8b	--	71.3178
22/06/2023	Initial Jobless Claims	17-Jun	259k	--	262k	--	98.4496
22/06/2023	Continuing Claims	10-Jun	1785k	--	1775k	--	68.9147
22/06/2023	Existing Home Sales	May	4.25m	--	4.28m	--	86.0465
22/06/2023	Existing Home Sales MoM	May	-0.7%	--	-3.4%	--	48.8372
22/06/2023	Leading Index	May	-0.8%	--	-0.6%	--	82.1705
22/06/2023	Kansas City Fed Manf. Activity	Jun	-5	--	-1	--	24.8062
23/06/2023	Bloomberg June United States Economic Survey						0
23/06/2023	S&P Global US Manufacturing PMI	Jun P	48.5	--	48.4	--	90
23/06/2023	S&P Global US Services PMI	Jun P	54.0	--	54.9	--	70
23/06/2023	S&P Global US Composite PMI	Jun P	53.5	--	54.3	--	70
23/06/2023	Kansas City Fed Services Activity	Jun	--	--	3.0	--	0.775194

China

Economic Releases

Date	Event	Period	Survey	Actual	Prior	Revised	Relevance
20/06/2023	5-Year Loan Prime Rate	20-Jun	4.15%	4.20%	4.30%	--	34
20/06/2023	1-Year Loan Prime Rate	20-Jun	3.55%	3.55%	3.65%	--	38
22/06/2023	Swift Global Payments CNY	May	--	2.54%	2.29%	--	28

Japan

Economic Releases

Sources: Bloomberg

สรุปผลตอบแทนหลักทรัพย์

As of 21 June, 2022

สรุปผลตอบแทนหลักทรัพย์ที่แนะนำ (สำหรับ Daily - ระยะเวลาลงทุน 1-3 เดือน โดยคุณวิกิจ ธีรวรรณรัตน์)

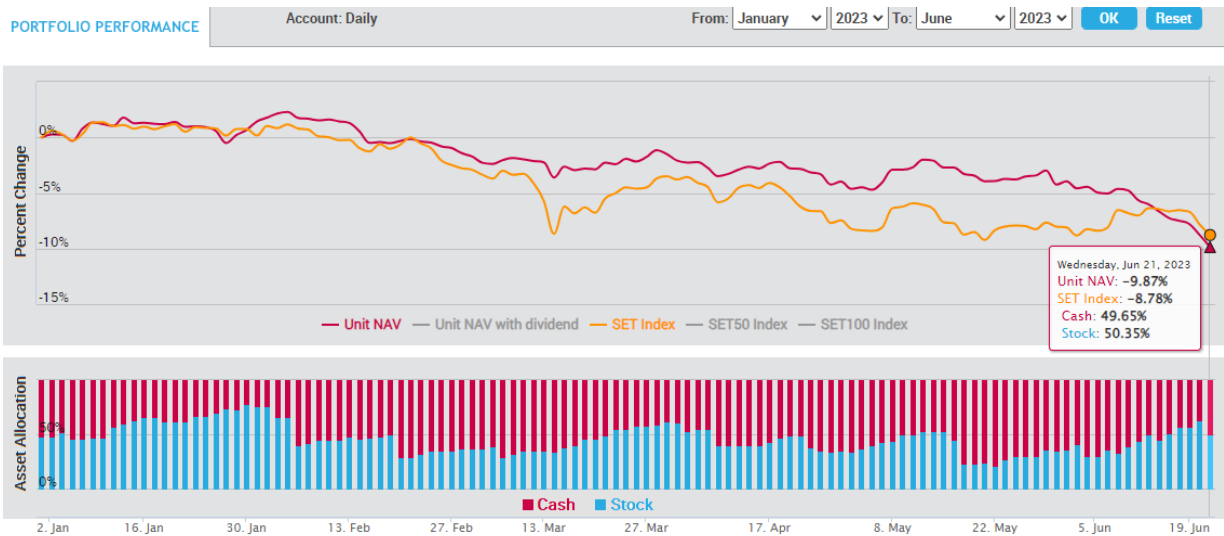

- เน้นการจับจังหวะ "Timing" ในการลงทุนหุ้น โดยพิจารณาจากปัจจัยแวดล้อมต่างๆ ที่ "กำลังจะ หรือ จะมี" อิทธิพลต่อราคาหุ้น
- สามารถเลือกหุ้นที่อยู่นอกเหนือจาก BLS Universe
- ผลตอบแทนวัดตาม "Direction" ของราคาหุ้นเป็นหลัก

สรุปผลตอบแทนหลักทรัพย์ที่แนะนำ (สำหรับ Model Port - ระยะเวลาลงทุน 3-6 เดือน โดยคุณปรเมศร์ ทองบัว)

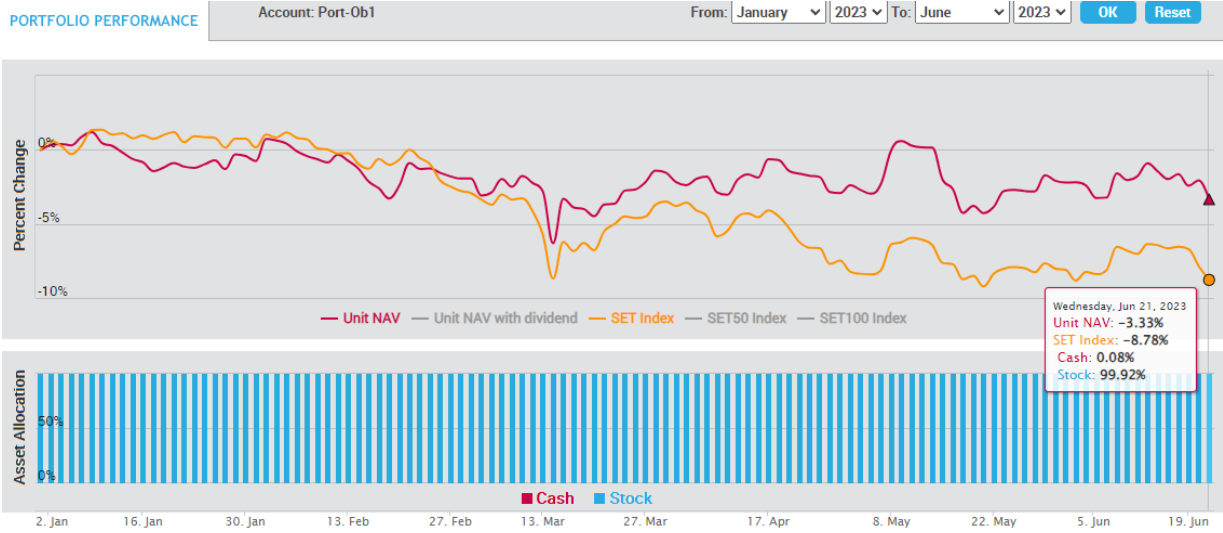

เน้นปัจจัยพื้นฐานเป็นหลัก โดยลงทุนเฉพาะหุ้นที่นักวิเคราะห์ของบล.บัวหลวงติดตามและมีการออกรายงาน และเลือกลงทุนหุ้น 100% ตลอดโดยมีจำนวน 10 ตัว และให้น้ำหนักของแต่ละหุ้นผันแปรตามขนาดของหุ้น

สรุปผลตอบแทนหลักทรัพย์ที่แนะนำ (สำหรับ Technical Port - ระยะเวลาลงทุน 1 เดือน โดยธนรัตน์ อิศรกุล)

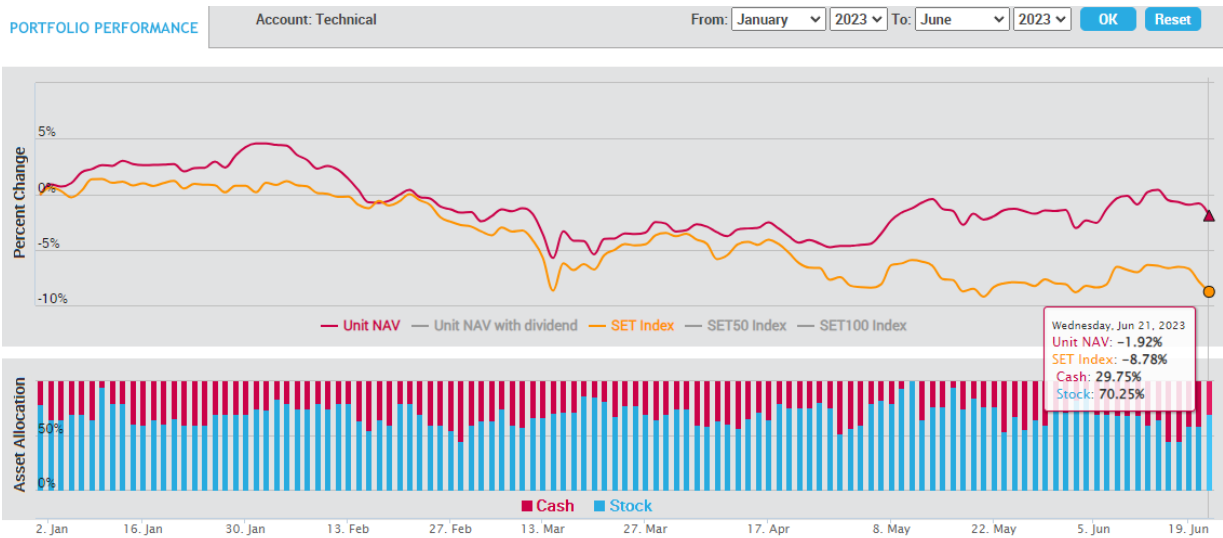

การวิเคราะห์ทางเทคนิค : เป็นการวิเคราะห์รูปแบบราคาและสถิติ ที่ศึกษาพฤติกรรมของราคาหุ้น หรือพฤติกรรมของตลาดในอดีตโดยใช้หลักสถิติ เพื่อนำมาใช้คาดการณ์พฤติกรรม การเคลื่อนไหวของราคาหุ้นในอนาคต วัตถุประสงค์เพื่อการคาดการณ์การเคลื่อนไหวราคาหุ้นในอนาคตและช่วยหาจังหวะการลงทุนที่เหมาะสม

ปฏิทินหุ้น

Mon	Tue	Wed	Thu	Fri
19 Jun 23	20 Jun 23	21 Jun 23	22 Jun 23	23 Jun 23
26 Jun 23	27 Jun 23 XD TTT 0.75 Baht	28 Jun 23 XD 3K-BAT 0.25 Baht	29 Jun 23 XR PROUD 1.8 : 1@1.75Baht	30 Jun 23
3 Jul 23	4 Jul 23 XD STANLY 20 Baht	5 Jul 23	6 Jul 23	7 Jul 23 XR KC 1 : 1.7@0.12Baht
10 Jul 23	11 Jul 23	12 Jul 23	13 Jul 23	14 Jul 23
17 Jul 23	18 Jul 23	19 Jul 23	20 Jul 23	21 Jul 23 XD TMW 1.7 Baht
24 Jul 23	25 Jul 23 XD VGI 0.04 Baht	26 Jul 23	27 Jul 23	28 Jul 23

Note-XD Cash Dividend, XD (ST) Stock Dividend, PD Payment Date, XR- Right for Common  
XW- Right for Warrant XM- Right for meeting  
Sources: SET, Bualuang research

## Bualuang Securities Public Company Limited

## DISCLAIMER

BUALUANG SECURITIES PUBLIC COMPANY LIMITED (BLS) is a subsidiary of BANGKOK BANK PUBLIC COMPANY LIMITED (BBL). This document is produced based upon sources believed to be reliable but their accuracy, completeness or correctness is not guaranteed. The statements or expressions of opinion herein were arrived at after due and careful consideration to use as information for investment. Expressions of opinion contained herein are subject to change without notice. This document is not, and should not be construed as, an offer or the solicitation of an offer to buy or sell any securities. The use of any information shall be at the sole discretion and risk of the user.

BUALUANG SECURITIES PUBLIC COMPANY LIMITED MAY BE IN RELATIONSHIP WITH THE SECURITIES IN THIS REPORT. "Opinions, projections and other information contained in this report are based upon sources believed to be accurate including the draft prospectus, but no responsibility is accepted for any loss occasioned by reliance placed upon the contents hereof. Bualuang Securities Public Company Limited may from time to time perform investment, advisory or other services for companies mentioned in this report, as well as dealing (as principal or otherwise) in, or otherwise being interested in, any securities mentioned herein, This report does not constitute a solicitation to buy or sell any securities". Investors should carefully read details in the prospectus before making investment decision.





BUALUANG SECURITIES PUBLIC COMPANY LIMITED MAY ACT AS MARKET MAKER AND ISSUER OF DWs, AND ISSUER OF STRUCTURED NOTES ON THESE SECURITIES. The company may prepare the research reports on those underlying securities. Investors should carefully read the details of the derivative warrants and structured notes in the prospectus before making investment decisions.

ADVANC	AMATA	AOT	BDMS	BH	CBG	CENTEL	CPALL	GLOBAL	GPSC	IRPC	KBANK	KCE	KTC	MINT
PTG	PTT	PITTEP	PTTGC	SCB	SPRC	TOP	WHA	STA	BGRIM	GULF	MTC	AWC	CRC	CPF
CFN	HANA	HMPRO	IVL	OSP	SAWAD	BANPU	BCH	BTS	SCC	TU	INTUCH	RATCH	VGI	SCGP
COM7	DOHOME	JMT	CHG	TTB	BAM	BCP	AP	KTB	KKP	OR	BEM	GUNKUL	EA	SPALI
RBF	STGT	JMART	BEC	BLA	KEX	RCL	SINGER	STARK	TIDLOR	FORTH	TIPH	AAV	DELTA	BCPG
SABUY	THG	CKP	TRUE	PSL	SIRI	TQM	CK							

BUALUANG SECURITIES PUBLIC COMPANY LIMITED IS OR MAY BE AN UNDERWRITER/CO-UNDERWRITER/JOINT LEAD IN RESPECT OF THE INITIAL PUBLIC OFFERING (IPO) OF SECURITIES.

Financial Advisor	Lead underwriter/ Underwriter/ Co-underwriter

**CG Rating**

Score Range	Score Range	Description
90 – 100		Excellent
80 – 89		Very Good
70 – 79		Good
60 – 69		Satisfactory
50 – 00359		Pass
Below 50	No logo given	N/A

**Thailand's Private Sector Collective Action Coalition Against Corruption programme (Thai CAC) under Thai Institute of Directors**

- companies that have **declared** their intention to join CAC, and
- companies **certified** by CAC.

## CORPORATE GOVERNANCE REPORT DISCLAIMER

This research report was prepared by Bualuang Securities Public Company Limited and refers to research prepared by Morgan Stanley. Morgan Stanley does not warrant or guarantee the accuracy or completeness of its research reports. Morgan Stanley reserves copyright and other proprietary rights in the material reproduced in this report. Morgan Stanley is under no obligation to inform Bualuang Securities or you if the views or information referred to or reproduced in this research report change.

### Corporate Governance Report disclaimer

The disclosure of the survey result of the Thai Institute of Directors Association (IOD) regarding corporate governance is made pursuant to the policy of the Office of the Securities and Exchange Commission. The IOD survey is based on the information of a company listed on the Stock Exchange of Thailand and the Market for Alternative Investment disclosed to the public and able to be accessed by a general public investor. The result, therefore, is from the perspective of a third party. It is not an evaluation of operation and is not based on inside information.

The survey result is as of the date appearing in the Corporate Governance Report of Thai Listed Companies. As a result, the survey result may be changed after that date. Bualuang Securities Public Company Limited neither confirms nor certifies the accuracy of such survey results.

“Disclaimer: The disclosure of the Anti-Corruption Progress Indicators of a listed company on the Stock Exchange of Thailand, which is assessed by the relevant institution as disclosed by the Office of the Securities and Exchange Commission, is made in order to comply with the policy and sustainable development plan for the listed companies. The relevant institution made this assessment based on the information received from the listed company, as stipulated in the form for the assessment of Anti-corruption which refers to the Annual Registration Statement (Form 56-1), Annual Report (Form 56-2), or other relevant documents or reports of such listed company. The assessment result is therefore made from the perspective of a third party. It is not an assessment of operation and is not based on any inside information. Since this assessment is only the assessment result as of the date appearing in the assessment result, it may be changed after that date or when there is any change to the relevant information. Nevertheless, Bualuang Securities Public Company Limited neither confirms, verifies, nor certifies the accuracy and completeness of the assessment result.”

## BUALUANG RESEARCH – RECOMMENDATION FRAMEWORK

### STOCK RECOMMENDATIONS

**BUY:** Expected positive total returns of 15% or more over the next 12 months.

**HOLD:** Expected total returns of between -15% and +15% over the next 12 months.

**SELL:** Expected negative total returns of 15% or more over the next 12 months.

**TRADING BUY:** Expected positive total returns of 15% or more over the next 3 months.

### SECTOR RECOMMENDATIONS

**OVERWEIGHT:** The industry, as defined by the analyst's coverage universe, is expected to outperform the relevant primary market index over the next 12 months.

**NEUTRAL:** The industry, as defined by the analyst's coverage universe, is expected to perform in line with the relevant primary market index over the next 12 months.

**UNDERWEIGHT:** The industry, as defined by the analyst's coverage universe, is expected to underperform the relevant primary market index over the next 12 months.

## IMPORTANT DISCLOSURES FOR U.S. PERSONS

This research report was prepared by Bualuang Securities Public Company Limited (“BLS”). BLS is not a registered broker-dealer in the United States and, therefore, is not subject to U.S. rules regarding the preparation of research reports and the independence of research analysts. This research report is provided for distribution to “major U.S. institutional investors” in reliance on the exemption from registration provided by Rule 15a-6 of the U.S. Securities Exchange Act of 1934, as amended (the “Exchange Act”).

Under no circumstances should any recipient of this research report effect any transaction to buy or sell securities or related financial instruments through BLS. Rosenblatt Securities Inc. accepts responsibility for the contents of this research report, subject to the terms set out below, to the extent that it is delivered to a U.S. person other than a major U.S. institutional investor.

The analyst whose name appears in this research report is not registered or qualified as a research analyst with the Financial Industry Regulatory Authority (“FINRA”) and may not be an associated person of Rosenblatt Securities Inc. and, therefore, may not be subject to applicable restrictions under FINRA Rules on communications with a subject company, public appearances and trading securities held by a research analyst account.

## Additional Disclosures

This research report is for distribution only under such circumstances as may be permitted by applicable law. This research report has no regard to the specific investment objectives, financial situation or particular needs of any specific recipient, even if sent only to a single recipient. This research report is not guaranteed to be a complete statement or summary of any securities, markets, reports or developments referred to in this research report. Neither BLS nor any of its directors, officers, employees or agents shall have any liability, however arising, for any error, inaccuracy or incompleteness of fact or opinion in this research report or lack of care in this research report’s preparation or publication, or any losses or damages which may arise from the use of this research report.

BLS may rely on information barriers, such as “Chinese Walls” to control the flow of information within the areas, units, divisions, groups, or affiliates of BLS.

Investing in any non-U.S. securities or related financial instruments (including ADRs) discussed in this research report may present certain risks. The securities of non-U.S. issuers may not be registered with, or be subject to the regulations of, the U.S. Securities and Exchange Commission. Information on such non-U.S. securities or related financial instruments may be limited. Foreign companies may not be subject to audit and reporting standards and regulatory requirements comparable to those in effect within the United States.

The value of any investment or income from any securities or related financial instruments discussed in this research report denominated in a currency other than U.S. dollars is subject to exchange rate fluctuations that may have a positive or adverse effect on the value of or income from such securities or related financial instruments.

Past performance is not necessarily a guide to future performance and no representation or warranty, express or implied, is made by BLS with respect to future performance. Income from investments may fluctuate. The price or value of the investments to which this research report relates, either directly or indirectly, may fall or rise against the interest of investors. Any recommendation or opinion contained in this research report may become outdated as a consequence of changes in the environment in which the issuer of the securities under analysis operates, in addition to changes in the estimates and forecasts, assumptions and valuation methodology used herein.

No part of the content of this research report may be copied, forwarded or duplicated in any form or by any means without the prior consent of BLS and BLS accepts no liability whatsoever for the actions of third parties in this respect.