

38.2%: 119.29

51.25%: 108.98

61.6%: 99.19

เจ็บและชินไปเอง!

วันนี้คาดตลาด "Sideway Down"

แนวรับ 1,503 / 1,490

แนวต้าน 1,515 / 1,522

ยังอยู่ในภาพความกังวล FED จะใช้อัตราดอกเบี้ยระดับสูงยาวนานกว่าที่ตลาดคาดไว้ก่อนหน้านี้ หุน US-Bond Yield ขึ้นทำจุดสูงสุดใหม่ที่ทั่วโลก / ราคาน้ำมันผันผวนและเริ่มแกว่งออกด้านข้าง / ภายในประเทศไม่มีปัจจัยใหม่ยังกังวลฐานะทางการคลังของไทย



หุ้นแนะนำวันนี้ "INTUCH"

- เรามอง INTUCH มีความน่าสนใจเพิ่มขึ้นจากความผันผวนของตลาดหุ้นไทยในฐานะที่ INTUCH เป็นหุ้นในกลุ่ม Defensive Stock โดย Bloomberg Consensus คาดการณ์ Div. Yield ปี'66 อยู่ที่ระดับ 4.7%+/- ขณะที่คาดว่าผลประกอบการ 2H'66 เติบโตขึ้นได้ดีจากกำไรของ ADVANC ตามการเข้าสู่ช่วงฤดูท่องเที่ยวปลายปี
- ทางเทคนิค ราคาฟื้นตัวขึ้นทำจุดสูงสุดใหม่ในภาพระยะสั้นขึ้นเหนือ EMA10 วัน MACD และ SSTO ให้สัญญาณซื้อแนะนำ "ทยอยซื้อสะสม"

• แนวรับ 73.50 / 72.25

• Target 77.00 / 80.00

• Stop <71.50

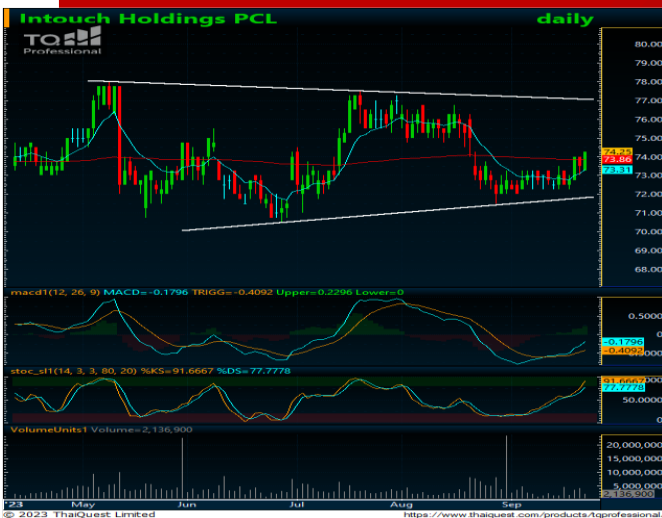

เปิดบัญชีลงทุนมั่นใจไปกับ AIRA ได้ทันที

รายงานฉบับนี้จัดทำในนามของบริษัทหลักทรัพย์ ไอรา จำกัด (มหาชน) ("ไอรา") เพื่อเป็นข้อมูลให้กับลูกค้าของไอราเท่านั้น มิได้เป็นการแนะนำหรือเสนอแนะหรือเชิญชวนเพื่อการซื้อหรือขายหลักทรัพย์ใดๆ ผู้อ่านควรตัดสินใจซื้อหรือขายหลักทรัพย์โดยใช้วิจารณญาณของตนเอง ไอรา รวมทั้งพนักงานของบริษัท ปรารถนาความรับผิดชอบในความเสี่ยงอันเกิดจากการใช้ข้อมูลในรายงานนี้ ไม่ว่าจะทางตรงหรือทางอ้อม ทั้งหมดหรือบางส่วน และไม่ถือเป็นการรับประกันความถูกต้องสมบูรณ์และเชื่อถือได้ของข้อมูลในรายงานนี้ ไอรา และ/หรือ กรรมการบริษัท, พนักงานที่เกี่ยวข้อง อาจมีความสัมพันธ์กับ/หรืออาจให้บริการทางด้านบัญชีและ/หรือ บริหารทางการเงินอื่นๆ กับบริษัทที่กล่าวถึงในรายงานฉบับนี้ ไอราของลงนสสชในการเปลี่ยนแปลงความคิดเห็น หรือข้อมูลโดยไม่ต้องแจ้งล่วงหน้า เอกสารฉบับนี้ใช้ภายในไอราเท่านั้น มิได้จัดทำขึ้นสำหรับการลงตีพิมพ์ในหนังสือพิมพ์ หรือสื่ออื่นๆ แต่อย่างใด

นักกลยุทธ์ : ณรงค์เดช จันทรไพศาล, #066063

Email : narongdach.c@aira.co.th

ผู้ช่วยนักวิเคราะห์ : วรภัทร เบนญาพุทธิรักษ์

Our View? “เจ็บและชินไปเอง” คาดตลาดวันนี้ “แกว่งลงต่อ”

มองแนวรับที่บริเวณ 1,503 / 1,490 และแนวต้านที่บริเวณ 1,515 / 1,522 คาดตลาดยังคงได้รับ Sentiment เชิงลบจากตลาดต่างประเทศจากความกังวลธนาคารกลางสหรัฐ (FED) มีแนวโน้มปรับขึ้นอัตราดอกเบี้ยได้อีกครั้งในช่วงที่เหลือของปี อีกทั้งยังคาดว่า FED จะยังใช้อัตราดอกเบี้ยในระดับสูงต่อไปยาวนานกว่าที่ตลาดคาด โดยคาดการณ์อัตราดอกเบี้ยนโยบาย (Dot Plot) ในปีนี้ยังอยู่ที่ระดับ 5.625% ขณะที่ Dot Plot ในปี'67 และปี'68 ค่ากลางปรับตัวขึ้นสู่ระดับ 5.125% และ 3.875% ตามลำดับ อีกทั้งเมื่อคืนนี้กระทรวงแรงงานสหรัฐเปิดเผยตัวเลขผู้ยื่นขอสวัสดิการว่างงานรายสัปดาห์ที่ออกมาอยู่ที่ระดับ 2.01 แสนราย ต่ำกว่าที่ตลาดคาดที่ระดับ 2.25 แสนราย แต่ต่ำสุดตั้งแต่ ม.ค.'66 บ่งชี้ตลาดแรงงานสหรัฐยังคงแข็งแกร่ง เรามองเป็นการเปิดทางให้ FED สามารถคุมเข้มนโยบายทางการเงินได้ต่อ กระตุ้นแรงขายพันธบัตรรัฐบาลสหรัฐ โดยล่าสุดอัตราผลตอบแทนพันธบัตร (US-Bond Yield) รุ่นอายุ 10 ปี ซึ่งถือเป็นเครื่องมือในการอ้างอิงราคาดราสารหนี้ทั่วโลกเข้านี้อยู่ที่ระดับ 4.49%+/- ทำจุดสูงสุดใหม่ ส่งผลให้ต้นทุนเงินกู้ระยะยาวสูงขึ้นต่อเนื่องและสะท้อนภาวะ Risk-off ของตลาด คาดจะกดดันทิศทางราคาสินทรัพย์เสี่ยงได้ต่อ

ทางด้านราคาสัญญาน้ำมันดิบล่วงหน้า WTI. ส่งมอบเดือน ต.ค. แกว่งตัวผันผวนปิดที่ระดับ 89.63 ดอลลาร์/บาร์เรล -0.03 ดอลลาร์ (-0.03%) แม้จะได้รับแรงหนุนจากรัสเซียประกาศระงับการส่งออกน้ำมันทั่วโลกเป็นการชั่วคราว เพื่อรักษาเสถียรภาพของน้ำมันภายในประเทศหลังเผชิญภาวะขาดแคลนน้ำมันในช่วงก่อนหน้า อย่างไรก็ตามเรายังมอง การส่งสัญญาณใช้นโยบายดอกเบี้ยในระดับสูงต่อไปของ FED คาดจะกระตุ้นความกังวลเศรษฐกิจสหรัฐ-โลกชะลอตัวลง และอาจส่งผลถึงอุปสงค์น้ำมันอ่อนแอลงได้ กดดันทิศทางหุ้นในกลุ่มพลังงานอ่อนตัวลงถ่วงตลาดได้เพิ่มเติม

สำหรับปัจจัยภายในประเทศเรามองยังไม่มีปัจจัยใหม่เข้าสนับสนุนการฟื้นตัวขึ้น ขณะที่คาดว่าตลาดยังมีปัจจัย Overhang จากประเด็นแหล่งเงินทุนของการออกนโยบายกระตุ้นเศรษฐกิจ โดยเฉพาะดิจิทัลวอลเล็ต 10,000 บาท ทั้งนี้เรายังมีความกังวลเกี่ยวกับการออกนโยบายดังกล่าวจะส่งผลให้ฐานะการคลังของประเทศอ่อนแอลง คาดระดับหนี้ของรัฐบาลจะสูงขึ้น โดยเราเห็นแรงขายพันธบัตรไทยต่อเนื่องล่าสุดอัตราผลตอบแทนของพันธบัตรรัฐบาลไทยรุ่นอายุ 10 ปีอยู่ที่ระดับ 3.16%+/- จากความกังวลในการออกพันธบัตรมากขึ้นเพื่อระดมทุนในช่วงปีหน้า คาดกดดันทิศทางตลาดหุ้นไทยในมุมมองเชิงเปรียบเทียบอัตราผลตอบแทนของสินทรัพย์เสี่ยง/สินทรัพย์ปลอดภัย ขณะที่แนวทางในการที่กระทรวงการคลังอาจลดสัดส่วนการถือหน่วยลงทุนในกองทุนวายุภักษ์เพื่อหางบประมาณสำหรับการออกมาตรการดังกล่าว แม้ยังมีความไม่แน่นอน แต่คาดเป็นปัจจัย Overhang หุ้นในกลุ่มที่กองทุนวายุภักษ์ถืออยู่ได้เช่นกัน อาทิ (PTT, SCB, TTB, KTB และ BCP) รวมทั้งยังเป็นปัจจัยกดดัน-จำกัด Upside ของตลาดหุ้นไทยได้ต่อ

อีกทั้งค่าเงินบาทยังอยู่ในแนวโน้มอ่อนค่าเข้านี้อยู่ที่ระดับ 36.10 บาท/ดอลลาร์สหรัฐ+/- มองเป็นจิตวิทยาเชิงลบต่อทิศทางตลาดหุ้นไทย ขณะที่ Valuation ของตลาดหุ้นไทยยังตั้งตัวจากคาดการณ์ EPS ล่าสุดจาก Bloomberg Consensus ยังอยู่ในระดับต่ำกว่า 90.0+/- ซื้อขายที่ Fwd PE ราว 17.0 เท่า+/- สูงกว่าระดับ -0.5 S.D ที่ 16.5 เท่า เรามองยังเป็นระดับที่ตลาดยังไม่ค่อยมีความสนใจมากนัก

รับการลงทุน “Selective Play”

หุ้นแนะนำวันนี้ “INTUCH”

กลยุทธ์ ทยอยซื้อสะสม แนวรับ 73.50 / 72.25 Target 77.00 / 80.00 Stop <71.50

รายงานฉบับนี้จัดทำขึ้นโดยบริษัทหลักทรัพย์ ไอรา จำกัด (มหาชน) (“ไอรา”) เพื่อเป็นข้อมูลให้กับลูกค้าของไอราเท่านั้น มิได้เป็นการชี้นำหรือเสนอแนะหรือเชิญชวนเพื่อการซื้อขายหลักทรัพย์ใดๆ ผู้อ่านควรตัดสินใจซื้อขายหลักทรัพย์โดยใช้วิจารณญาณของตนเอง ไอรา รวมทั้งพนักงานของบริษัท ปราศจากความรับผิดชอบในความเสี่ยงอันเกิดจากการใช้ข้อมูลในรายงานนี้ ไม่ว่าจะทางตรงหรือทางอ้อม ทั้งหมดหรือบางส่วน และไม่ถือเป็นการรับประกันความถูกต้องสมบูรณ์และเชื่อถือได้ของข้อมูลในรายงานนี้ ไอรา และ/หรือ กรรมการบริษัท, พนักงานที่เกี่ยวข้อง อาจมีความสัมพันธ์กับ/หรืออาจให้บริการทางด้านวิชาชีพอื่นแก่ และ/หรือ บริหารการทางการเงินอื่นแก่ กับบริษัทที่เกี่ยวข้องในรายงานฉบับนี้ ไอราขอสงวนสิทธิ์ในการเปลี่ยนแปลงความคิดเห็น หรือข้อมูลโดยไม่ต้องแจ้งล่วงหน้า เอกสารฉบับนี้ใช้ภายใต้ไอราเท่านั้น มิได้จัดทำขึ้นสำหรับการลงพิมพ์ในหนังสือพิมพ์ หรือสื่ออื่นๆ แต่อย่างใด

	ล่าสุด	เปลี่ยนแปลง	%	มูลค่า (ลบ.)
SET	1,514.26	6.36	0.42%	42,367.61
SET50	927.52	3.36	0.36%	28,978.98
SET100	2,066.69	8.14	0.40%	34,052.42
MAI	468.83	2.88	0.62%	980.36

Current

PE	20.92	เท่า
PBV	1.48	เท่า
Div. Yield	3.09	%

การเคลื่อนไหวรายกลุ่มอุตสาหกรรม

	ล่าสุด	เปลี่ยนแปลง	%
ENERG	21,178.33	97.54	0.46%
ICT	162.96	0.91	0.56%
BANK	394.47	-0.57	-0.14%
HEALTH	6,949.31	13.00	0.19%
COMM	34,379.73	383.21	1.13%
TRANS	340.45	1.62	0.48%
FOOD	11,521.85	151.03	1.33%
PROP	238.59	1.27	0.54%
PETRO	712.09	8.63	1.23%
TOURISM	608.31	5.42	0.90%
CONS	56.28	0.84	1.52%
PF&REIT	130.72	-0.31	-0.24%

ปริมาณการซื้อขายของตลาด

แบ่งตามกลุ่มนักลงทุนในวันทำการก่อนหน้า

	หน่วย (ลบ.)
Foreign	637.33
Institute	438.82
Proprietary	-161.15
Customer	-914.99

ปริมาณการซื้อขายของ SET50 Index Futures

แบ่งตามกลุ่มนักลงทุนในวันทำการก่อนหน้า

	หน่วย (สัญญา)
Institution	-1,812
Foreign	21,049
Customer	-19,237

นักกลยุทธ์: ณรงค์เดช จันทรไพศาล, #066063

Email : narongdach.c@aira.co.th

ผู้ช่วยนักวิเคราะห์: วรภัทร เบนญาพุทธิรักษ์



@AIRASECURITIES



@AIRAPLC



AIRASEC

38.2%: 119.29

51.25%: 108.98

61.6%: 99.19

Market Summary

September 22, 2023

INDEX	Country	Last	Change	%Change	Update Time	Date
US						
DJIA		34,070.42	(370.46)	-1.08%	04:21:00	22/09/2023
NASDAQ		13,223.99	(245.14)	-1.82%	05:00:00	22/09/2023
S&P500		4,330.00	(72.20)	-1.64%	05:34:00	22/09/2023
EUROPE						
FTSE100	UK	7,678.62	(53.03)	-0.69%	22:35:30	21/09/2023
DAX	Germany	15,571.86	(209.73)	-1.33%	22:54:58	21/09/2023
CAC40	France	7,213.90	(116.89)	-1.59%	23:05:02	21/09/2023
FTMIB	Italy	28,708.55	(520.75)	-1.78%	22:35:28	21/09/2023
RTSI	Russia	988.12	(14.42)	-1.44%	07:00:00	21/09/2023
ASIA						
NIKKEI	Japan	32,196.12	(374.91)	-1.15%	07:15:40	22/09/2023
KOSPI	South Korea	2,488.90	(26.07)	-1.04%	07:35:40	22/09/2023
TAIEX	Taiwan	16,316.67	(218.08)	-1.32%	12:33:15	21/09/2023
HIS	Hong Kong	17,655.41	(230.19)	-1.29%	15:08:30	21/09/2023
SSEC	China	3,084.70	(23.87)	-0.77%	14:00:35	21/09/2023
STI	Singapore	3,202.81	(39.19)	-1.21%	16:20:00	21/09/2023
FBKLCI	Malaysia	1,448.21	(3.35)	-0.23%	15:59:45	21/09/2023
PSE	Philippines	6,094.71	53.67	0.89%	13:50:00	21/09/2023
JSX	Indonesia	6,991.47	(20.21)	-0.29%	16:00:49	21/09/2023
SET	Thailand	1,514.26	6.36	0.42%	17:03:15	21/09/2023
VNI	Vietnam	1,212.74	(13.37)	-1.09%	15:02:00	21/09/2023
SENSEX	India	66,230.24	(570.60)	-0.85%	17:00:50	21/09/2023

COMMODITY	Last	Change	%Change	Update Time	Date
Gold Spot	1,921.93	2.30	0.12%	07:35:39	22/09/2023
Silver Spot	23.43	0.03	0.13%	07:35:44	22/09/2023
WTI Spot	89.60	0.16	0.18%	07:35:32	22/09/2023
Brent Spot	93.20	(0.01)	-0.01%	07:35:11	22/09/2023
Dubai IM	93.14	(0.01)	-0.01%	07:00:00	20/09/2023
Natural Gas Fut.	2.73	(0.12)	-4.04%	07:00:00	20/09/2023
Newcastle Coal	160.75	-	0.00%	07:00:00	20/09/2023
Baltic Dry Index	1,569.00	(15.00)	-0.95%	05:00:00	22/09/2023

Currency	Last	Change	%Change	Update Time	Date
Dollar Index	105.38	0.044	0.04%	05:14:00	22/09/2023
USDTHB	36.125	0.015	0.04%	07:35:21	22/09/2023
EURUSD	1.0654	-0.0005	-0.05%	07:35:45	22/09/2023
GBPUSD	1.2282	-0.0012	-0.10%	07:35:45	22/09/2023
USDJPY	147.66	0.096	0.07%	07:35:45	22/09/2023
USDCNY	7.3061	0	0.00%	05:07:04	22/09/2023
Bitcoin	26990	-280	-1.03%	03:28:00	21/09/2023

US Treasury Yield	Last	Change	%Change	Update Time	Date
US2YY	5.1438	-0.0342	-0.007%	07:34:58	22/09/2023
US10YY	4.5003	0.0691	0.0156%	07:35:19	22/09/2023

Source :AIRA Research and TQ Professional

รายงานฉบับนี้จัดทำในนามของบริษัทหลักทรัพย์ ไอรา จำกัด (มหาชน) ("ไอรา") เพื่อเป็นข้อมูลให้กับลูกค้าของไอราเท่านั้น มิได้เป็นการแนะนำหรือเสนอแนะหรือชักชวนเพื่อการซื้อหรือขายหลักทรัพย์ใดๆ ผู้อ่านควรตัดสินใจซื้อหรือขายหลักทรัพย์โดยใช้วิจารณญาณของตนเอง ไอรา รวมถึงพนักงานของบริษัท ปราศจากความรับผิดชอบในความเสี่ยงอันเกิดจากการใช้ข้อมูลในรายงานนี้ ไม่ว่าจะทางตรงหรือทางอ้อม ทั้งหมดหรือบางส่วน และไม่ถือเป็นการรับประกันความถูกต้องสมบูรณ์และเชื่อถือได้ของข้อมูลในรายงานนี้ ไอรา และ/หรือ กรรมการบริษัท, พนักงานที่เกี่ยวข้อง อาจมีความสัมพันธ์กับ/หรืออาจให้บริการทางด้านความมั่นคง และ/หรือ บริหารทางการเงินอื่นๆ กับบริษัทที่กล่าวถึงในรายงานฉบับนี้ ไอราขอสงวนสิทธิ์ในการเปลี่ยนแปลงความคิดเห็น หรือข้อมูลโดยไม่ต้องแจ้งล่วงหน้า เอกสารฉบับนี้ใช้ภายในไอราเท่านั้น มิได้จัดทำขึ้นสำหรับการลงตีพิมพ์ในหนังสือพิมพ์ หรือสื่ออื่นๆ แต่อย่างใด

นักกลยุทธ์ : ณรงค์เดช จันทรไพศาล, #066063

Email : narongdach.c@aira.co.th

ผู้ช่วยนักวิเคราะห์ : วรภัทร เภยจาพุทธารักษ์

TFEX Killers



S50U23 : ภาพรายวัน ราคาปรับตัวลง ทำจุดต่ำสุดใหม่ทดสอบแนวรับที่ Fibon. Trendline 138.2% แล้วชะลอการอ่อนตัวลงบ้างเล็กน้อยพยายามรีบาวด์ขึ้น ขณะที่เครื่องมือทางเทคนิค MACD ยังให้สัญญาณขาย แต่ RSI และ SSTO เริ่มกวัดว้างขึ้น ทำให้คาดว่าราคามีโอกาสรีบาวด์ได้บ้างในระยะสั้น

แนวรับ 920 / 910 แนวต้าน 927 / 932

กลยุทธ์ Trend Trade : Wait and see.
Day Trade : Trading Short 927 – 920



Gold Spot : ภาพรายวัน ราคากดตัวลงอีกครั้งกลับมาเคลื่อนไหวต่ำกว่า EMA75 วัน ขณะที่เครื่องมือทางเทคนิค MACD, RSI และ SSTO ยังอ่อนกำลังอยู่ ทำให้คาดว่าราคามีโอกาสแกว่งตัวออกด้านข้างได้ต่อ

แนวรับ 1,910 / 1,885 แนวต้าน 1,930 / 1,937

กลยุทธ์ Trading Short 1,937 – 1,910

FX Killers



กลยุทธ์

Trading Long 35.80 – 36.80

USDTHB : ภาพรายวัน ราคาแกว่งตัวออกด้านข้างเริ่มชะลอกำลังลงบ้างแล้วหลังพยายามขึ้นทำจุดสูงสุดใหม่อีกครั้ง ขณะที่เครื่องมือทางเทคนิค MACD ให้สัญญาณซื้อ แต่ RSI และ SSto เริ่มชะลอกำลังลงบ้างแล้ว ทำให้คาดว่าราคามีโอกาสแกว่งตัวออกด้านข้างได้

แนวรับ 35.80 / 35.60 แนวต้าน 36.30 / 36.80



กลยุทธ์

Trading Short 1.0737 – 1.0592

EURUSD : ภาพรายวัน ราคาแกว่งตัวลงพยายามทำจุดต่ำสุดใหม่ในภาพระยะสั้นแล้วเริ่มชะลอการอ่อนตัวลงบ้างแล้ว ขณะที่เครื่องมือทางเทคนิค MACD วกตัวขึ้น พร้อม RSI และ SSto พยายามฟื้นตัวขึ้นเช่นกัน ทำให้คาดว่าราคามีโอกาสฟื้นตัวกลับขึ้นได้

แนวรับ 1.0590 / 1.0520 แนวต้าน 1.0700 / 1.0770



กลยุทธ์

Trading ในกรอบ 147.00 – 148.50

USDJPY : ภาพรายวัน ราคาเริ่มชะลอกำลังลงหลังขึ้นทำจุดสูงสุดใหม่ในภาพระยะสั้น แต่ยังคงอยู่ในกรอบทิศทางแนวโน้มขาขึ้น ขณะที่เครื่องมือทางเทคนิค MACD, RSI และ SSto เริ่มวกตัวลงแล้ว ทำให้คาดว่าราคามีโอกาสแกว่งตัวออกด้านข้างอิงทางลงพักฐานได้

แนวรับ 147.00 / 146.50 แนวต้าน 148.50 / 149.00

รายงานฉบับนี้จัดทำในนามของบริษัทหลักทรัพย์ ไอรา จำกัด (มหาชน) ("ไอรา") เพื่อเป็นข้อมูลให้กับลูกค้าของไอราเท่านั้น มิได้เป็นการแนะนำหรือเสนอแนะหรือเชิญชวนเพื่อการซื้อหรือขายหลักทรัพย์ใดๆ ผู้อ่านควรตัดสินใจซื้อหรือขายหลักทรัพย์โดยใช้วิจารณญาณของตนเอง ไอรา รวมทั้งพนักงานของบริษัท ปรารถนาความรับผิดชอบในความเสี่ยงอันเกิดจากการใช้ข้อมูลในรายงานนี้ ไม่ว่าจะทางตรงหรือทางอ้อม ทั้งหมดหรือบางส่วน และไม่ถือเป็นการรับประกันความถูกต้องสมบูรณ์และเชื่อถือได้ของข้อมูลในรายงานนี้ ไอรา และ/หรือ กรรมการบริษัท, พนักงานที่เกี่ยวข้อง อาจมีความสัมพันธ์กับ/หรืออาจให้บริการทางด้านวิชาชีพแก่ และ/หรือ บริหารการทางการเงินอื่นๆ กับบริษัทที่กล่าวถึงในรายงานฉบับนี้ ไอราขอสงวนสิทธิ์ในการเปลี่ยนแปลงความคิดเห็น หรือข้อมูลโดยไม่ต้องแจ้งล่วงหน้า เอกสารฉบับนี้ใช้ภายในไอราเท่านั้น มิได้จัดทำขึ้นสำหรับการลงตีพิมพ์ในหนังสือพิมพ์ หรือสื่ออื่นๆ แต่อย่างใด

นักกลยุทธ์ : ณรงค์เดช จันทรไพศาล, #066063

Email : narongdach@aira.co.th

ผู้ช่วยนักวิเคราะห์ : **วรกัทร เภยจาพุทธารักษ์**

AIRA Research Performance

September 22, 2023

หุ้น	วันที่เริ่ม แนะนำ	ต้นทุนซื้อตามที แนะนำ	ราคาสูงสุดหลังจาก แนะนำ	ราคาปิดวันทำการ ก่อนหน้า	%การ เปลี่ยนแปลง	คำแนะนำล่าสุด
III	11/09/2023	12.30	13.80	12.80	4.07%	ถือส่วนที่เหลือรอขาย 14.00 Stop<12.30
INTUCH	20/09/2023	73.25	74.25	74.25	1.37%	ถือรอซื้อเพิ่ม 72.25 Target 77.00 / 80.00 Stop<71.50

รายงานการซื้อขายของ Portfolio Model สำหรับเดือน ก.ย. '66

รายการดังกล่าวไม่รวมค่าธรรมเนียมในการซื้อ-ขายหลักทรัพย์และค่าธรรมเนียมของตลาดฯ

- 4 ก.ย. ขายทำกำไรลดความเสี่ยง BEC ส่วนที่เหลือต้นทุนที่แนะนำ 8.00 บาท หลังหลุดจุด Trailing Stop 8.50 บาท (+6.25%)
- 6 ก.ย. ขายลดความเสี่ยง OSP ต้นทุนที่แนะนำ 30.00 บาท หลังหลุดจุด Stop 29.00 บาท (-3.33%)
- 7 ก.ย. ขายลดความเสี่ยง TACC ส่วนที่เหลือต้นทุนที่แนะนำ 4.68 บาท หลังหลุดจุด Stop 4.68 บาท (-0.00%)
- 11 ก.ย. ขายลดความเสี่ยง OR ต้นทุนที่แนะนำ 20.10 หลังหลุดจุด Stop 19.80 (-1.49%)
ขายลดความเสี่ยง AOT ต้นทุนที่แนะนำ 72.00 หลังหลุดจุด Stop 71.00 (-1.39%)
- 14 ก.ย. แบ่งขายทำกำไร III ต้นทุนที่แนะนำ 12.30 ตามเป้าหมายระยะสั้นที่ 13.30 (+8.13%)
- 18 ก.ย. ขายลดความเสี่ยง CPAXT ต้นทุนที่แนะนำ 35.00 หลังหลุดจุด Stop 34.00 (-2.86%)
- 19 ก.ย. ขายลดความเสี่ยง MTC ต้นทุนที่แนะนำ 39.25 หลังหลุดจุด Stop 38.75 (-1.27%)
ขายลดความเสี่ยง CPALL ต้นทุนที่แนะนำ 64.00 หลังหลุดจุด Stop 63.00 (-1.56%)

38.2%: 119.29

51.25%: 108.98

61.6%: 99.19

Equity Market

COUNTRIES	Day (Million\$)	%DOD	WTD (Million\$)	MTD (Million\$)	YTD (Million\$)	AS OF
India	(369.45)	(3.12)	(459.05)	(1148.40)	15883.40	20/09/2023
Indonesia	(9.41)	(1.18)	90.08	(99.93)	(146.89)	21/09/2023
Japan	(10712.89)	N/A	(10712.89)	(12856.20)	31053.90	15/09/2023
Pakistan	0.27	(0.34)	0.07	(9.47)	24.52	20/09/2023
Philippines	(10.52)	0.42	(45.93)	(286.85)	(551.65)	21/09/2023
S. Korea	28.52	1.23	(662.62)	(1256.95)	6745.31	22/09/2023
Sri Lanka	(0.40)	(1.00)	(0.50)	(4.60)	10.00	21/09/2023
Taiwan	(1137.17)	(0.79)	(3137.09)	(4090.48)	(385.42)	21/09/2023
Thailand	17.63	1.28	(148.12)	(495.44)	(4406.53)	21/09/2023
Vietnam	(14.81)	(0.62)	(59.74)	(203.15)	(362.36)	21/09/2023
Abu Dhabi	9.54	4.05	7.92	27.21	(2369.70)	21/09/2023
Dubai	55.27	0.31	126.64	251.62	1451.52	21/09/2023
Qatar	1.75	(0.20)	15.22	17.20	534.75	21/09/2023

Fixed Income Market

ASIAN	Countries	Day - 1 (M\$)	Day (M\$)	WTD (M\$)	MTD (M\$)	QTD (M\$)	YTD (M\$)	AS OF
	India	24.63	(136.96)	(112.33)	45.45	1347.94	3484.07	20/09/2023
Indonesia	37.65	(28.41)		9.24	(669.94)	(614.75)	4367.73	19/09/2023
Japan				539.02	6881.79	(16774.10)	(14628.80)	08/09/2023
Malaysia					(1121.66)	533.74	3548.44	31/08/2023
Philippines					(355.48)	(355.48)	1600.63	31/08/2023
S. Korea	238.08	157.31	743.18	3281.84	12214.20	50981.00	21/09/2023	
Thailand	(56.91)	3.34	(53.57)	(350.14)	(448.98)	(15.06)	21/09/2023	

ASIA	Headline Inflation (%)	Policy Rate (%)
China	0.10	3.45
Hong Kong	1.80	5.75
India	6.80	6.50
Indonesia	3.30	5.75
Malaysia	2.00	3.00
Pakistan	27.4	23.00
Philippines	5.30	6.25
Singapore	4.10	-
S.Korea	3.40	3.50
Taiwan	2.50	1.875
Thailand	0.90	2.25
Vietnam	3.00	4.50

G-10	Headline Inflation (%)	Policy Rate (%)
US	3.70	5.50
EURO	5.20	4.50
Japan	3.30	-0.10
UK	6.70	5.25
Canada	4.00	5.00
Australia	6.00	4.10
New Zealand	6.00	5.50
Switzerland	1.60	1.75
Denmark	2.40	3.75
Norway	4.80	4.00
Sweden	7.50	3.75

BRICS	Headline Inflation (%)	Policy Rate (%)
Brazil	4.60	12.75
Russia	5.20	13.00
India	6.80	6.50
China	0.10	3.45
S.Africa	4.80	8.25

Source :AIRA Research and Bloomberg

นักกลยุทธ์ : ณรงค์เดช จันทรไพศาล, #066063

Email : narongdach.c@aira.co.th

ผู้ช่วยนักวิเคราะห์ : วรภัทร เภยจาพุทธารักษ์

รายงานฉบับนี้จัดทำในนามของบริษัทหลักทรัพย์ ไอรา จำกัด (มหาชน) ("ไอรา") เพื่อเป็นข้อมูลให้กับลูกค้าของไอราเท่านั้น มิได้เป็นการชี้นำหรือเสนอแนะ หรือเชิญชวนเพื่อการซื้อหรือขายหลักทรัพย์ใดๆ ผู้อ่านควรตัดสินใจซื้อหรือขายหลักทรัพย์โดยใช้วิจารณญาณของตนเอง ไอรา รวมทั้งพนักงานของบริษัท ปรารถนาความรับผิดชอบในความเสี่ยงที่อาจเกิดขึ้นจากการใช้ข้อมูลในรายงานนี้ มิใช่ทางตรงหรือทางอ้อม ทั้งหมดหรือบางส่วน และไม่ถือเป็นการรับประกันความถูกต้องสมบูรณ์และเชื่อถือได้ของข้อมูลในรายงานนี้ ไอรา และ/หรือ กรรมการบริษัท, พนักงานที่เกี่ยวข้อง อาจมีความสัมพันธ์กับ/หรืออาจให้บริการทางด้านวิชาชีพอื่นแก่ และ/หรือ บริหารทางการเงินอื่นๆ กับบริษัทที่กล่าวถึงในรายงานฉบับนี้ ไอราขอสงวนสิทธิ์ในการเปลี่ยนแปลงความคิดเห็น หรือข้อมูลโดยไม่ต้องแจ้งล่วงหน้า เอกสารฉบับนี้ใช้ภายในไอราเท่านั้น มิได้จัดทำขึ้นสำหรับการลงตีพิมพ์ในหนังสือพิมพ์ หรือสื่ออื่นๆ แต่อย่างใด



Corporate Governance Rating (CG Score)



AAV, ADVANC, AF, AH, AIRA, AJ, AKP, AKR, ALLA, ALT, AMA, AMARIN, AMATA, AMATAV, ANAN, AOT, AP, APURE, ARIP, ASP, ASW, AUCTION, AWC, AYUD, BAFS, BAM, BANPU, BAY, BBIK, BBL, BCP, BCPG, BDMS, BEM, BEYOND, BGC, BGRIM, BIZ, BKI, BOL, BPP, BRR, BTS, BTW, BWG, CENTEL, CFRESH, CGH, CHEWA, CHO, CIMBT, CK, CKP, CM, CNT, COLOR, COM7, COMAN, COTTO, CPALL, CPF, CPI, CPN, CRC, CSS, DDD, DELTA, DEMCO, DOHOME, DRT, DTAC, DUSIT, EA, EASTW, ECF, ECL, EE, EGCO, EPG, ETC, ETE, FN, FNS, FPI, FPT, FSMART, FVC, GC, GEL, GFPT, GGC, GLAND, GLOBAL, GPI, GPSC, GRAMMY, GULF, GUNKUL, HANA, HARN, HENG, HMPRO, ICC, ICHI, III, ILINK, ILM, IND, INTUCH, IP, IRC, IRPC, ITEL, IVL, JTS, JWD, K, KBANK, KCE, KEX, KGI, KKP, KSL, KTB, KTC, LALIN, LANNA, LHFG, LIT, LOXLEY, LPN, LRH, LST, MACO, MAJOR, MAKRO, MALEE, MBK, MC, MCOT, METCO, MFEC, MINT, MONO, MOONG, MSC, MST, MTC, MVP, NCL, NEP, NER, NKI, NOBLE, NSI, NVD, NYT, OISHI, OR, ORI, OSP, OTO, PAP, PCSGH, PDG, PDJ, PG, PHOL, PLANB, PLANET, PLAT, PORT, PPS, PR9, PREB, PRG, PRM, PSH, PSL, PTG, PTT, PTTEP, PTTGC, PYLON, Q-CON, QH, QTC, RABBIT, RATCH, RBF, RS, S, S&J, SAAM, SABINA, SAMART, SAMTEL, SAT, SC, SCB, SCC, SCCC, SCG, SCGP, SCM, SCN, SDC, SEAFCO, SEAOL, SE-ED, SELIC, SENA, SENAJ, SGF, SHR, SICT, SIRI, SIS, SITHAI, SMPC, SNC, SONIC, SORKON, SPALI, SPI, SPRC, SPVI, SSC, SSSC, SST, STA, STEC, STGT, STI, SUN, SUSCO, SUTHA, SVI, SYMC, SYNTEC, TACC, TASCOS, TCAP, TEAMG, TFMAMA, THANA, THANI, THCOM, THG, THIP, THRE, THREL, TIPCO, TISCO, TK, TKN, TKS, TKT, TMILL, TMT, TNDT, TNITY, TOA, TOP, TPBI, TQM, TRC, TRUE, TSC, TSR, TSTE, TSTH, TTA, TTB, TTCL, TTW, TU, TVDH, TVI, TVO, TWPC, UAC, UBIS, UPOIC, UV, VCOM, VGI, VIH, WACOAL, WAVE, WHA, WHAUP, WICE, WINNER, XPG, ZEN



2S, 7UP, ABICO, ABM, ACE, ACG, ADB, ADD, AEONTS, AGE, AHC, AIE, AIT, ALUCON, AMANAH, AMR, APCO, APCS, AQUA, ARIN, ARROW, AS, ASAP, ASEFA, ASIA, ASIAN, ASIMAR, ASK, ASN, ATP30, B, BA, BC, BCH, BE8, BEC, BH, BIG, BJC, BJCHI, BLA, BR, BRI, BROOK, BSM, BYD, CBG, CEN, CHARAN, CHAYO, CHG, CHOTI, CHOW, CI, CIG, CITY, CIVIL, CMC, CPL, CPW, CRANE, CRD, CSC, CSP, CV, CWT, DCC, DHOUSE, DITTO, DMT, DOD, DPAINT, DV8, EASON, EFORL, ERW, ESSO, ESTAR, FE, FLOYD, FORTH, FSS, FTE, GBX, GCAP, GENCO, GJS, GTB, GYT, HEMP, HPT, HTC, HUMAN, HYDRO, ICN, IFS, IIG, IMH, INET, INGRS, INSET, INSURE, IRCP, IT, ITD, J, JAS, JCK, JCKH, JMT, JR, KBS, KCAR, KIAT, KISS, KK, KOOL, KTIS, KUMWEL, KUN, KWC, KWM, L&E, LDC, LEO, LH, LHK, M, MATCH, MBAX, MEGA, META, MFC, MGT, MICRO, MILL, MITSIB, MK, MODERN, MTI, NATION, NBC, NCAP, NCH, NDR, NETBAY, NEX, NINE, NNCL, NOVA, NPK, NRF, NTV, NUSA, NWR, OCC, OGC, ONEE, PACO, PATO, PB, PICO, PIMO, PIN, PJW, PL, PLE, PM, PMTA, PPP, PPPM, PRAPAT, PRECHA, PRIME, PRIN, PRINC, PROEN, PROS, PROUD, PSG, PSTC, PT, PTC, QLT, RCL, RICHY, RJH, ROJNA, RPC, RT, RWI, S11, SA, SABUY, SAK, SALEE, SAMCO, SANKO, SAPPE, SAWAD, SCAP, SCI, SCP, SE, SECURE, SFLEX, SFP, SFT, SGP, SIAM, SINGER, SKE, SKN, SKR, SKY, SLP, SMART, SMD, SMIT, SMT, SNNP, SNP, SO, SPA, SPC, SPCG, SR, SRICHA, SSF, SSP, STANLY, STC, STPI, SUC, SVOA, SVT, SWC, SYNEX, TAE, TAKUNI, TCC, TCMC, TFG, TFI, TFM, TGH, TIDLOR, TIGER, TIPH, TITLE, TM, TMC, TMD, TMI, TNL, TNP, TNR, TOG, TPA, TPAC, TPCS, TPIPL, TPIPP, TPLAS, TPS, TQR, TRITN, TRT, TRU, TRV, TSE, TVT, TWP, UBE, UEC, UKEM, UMI, UOBKH, UP, UPF, UTP, VIBHA, VL, VPO, VRANDA, WGE, WIIK, WIN, WINMED, WORK, WP, XO, YUASA, ZIGA



A, A5, AI, ALL, ALPHAX, AMC, APP, AQ, AU, B52, BEAUTY, BGT, BLAND, BM, BROCK, BSBM, BTNC, CAZ, CCP, CGD, CMAN, CMO, CMR, CPANEL, CPT, CSR, CTW, D, DCON, EKH, EMC, EP, EVER, F&D, FMT, GIFT, GLOCON, GLORY, GREEN, GSC, HL, HTECH, IHL, INOX, JAK, JMART, JSP, JUBILE, KASET, KCM, KWI, KYE, LEE, LPH, MATI, M-CHAI, MCS, MDX, MENA, MJD, MORE, MPIC, MUD, NC, NEWS, NFC, NSL, NV, PAF, PEACE, PF, PK, PPM, PRAKIT, PTECH, PTL, RAM, ROCK, RP, RPH, RSP, SIMAT, SISB, SK, SOLAR, SPACK, SPG, SQ, STARK, STECH, SUPER, TC, TCCC, TCJ, TEAM, THE, THMUJ, TKC, TNH, TNPC, TOPP, TPCH, TPOLY, TRUBB, TTI, TYCN, UMS, UNIQ, UPA, UREKA, VARO, W, WFX, WPH, YGG

Score Range	Number of Logo	Description
90 - 100		Excellent
80 - 89		Very Good
70 - 79		Good
60 - 69		Satisfactory
50 - 59		Pass

ที่มา: www.sec.or.th (ข้อมูล ณ วันที่ 27/10/65)

หมายเหตุ: ข้อมูล CG Score ประจำปี 2565 จากสมาคมส่งเสริมสถาบันกรรมการบริษัทไทย

รายงานฉบับนี้จัดทำในนามของบริษัทหลักทรัพย์ ไอรา จำกัด (มหาชน) ("ไอรา") เพื่อเป็นข้อมูลให้กับลูกค้าของไอราเท่านั้น มิได้เป็นการชี้นำหรือเสนอแนะหรือเชิญชวนเพื่อการซื้อขายหลักทรัพย์ใดๆ ผู้ว่าจ้างควรตัดสินใจซื้อขายหลักทรัพย์โดยใช้วิจารณญาณของตนเอง ไอรา รวมทั้งพนักงานของบริษัท ปราศจากความรับผิดชอบในความเสียหายอันเกิดจากการใช้ข้อมูลในรายงานนี้ ไม่ว่าจะทางตรงหรือทางอ้อม ทั้งหมดหรือบางส่วน และไม่ถือเป็นการรับประกันความถูกต้องสมบูรณ์และเชื่อถือได้ของข้อมูลในรายงานนี้ ไอรา และ/หรือ กรรมการบริษัท, พนักงานที่เกี่ยวข้อง อาจมีความสัมพันธ์กับ/หรืออาจให้บริการทางด้านวิชาชีพอื่นแก่ และ/หรือ บริหารการทางการเงินอื่นแก่ กับบริษัทที่กล่าวถึงในรายงานฉบับนี้ ไอราขอสงวนสิทธิ์ในการเปลี่ยนแปลงความคิดเห็น หรือข้อมูลใดโดยไม่ต้องแจ้งล่วงหน้า เอกสารฉบับนี้ใช้ภายใต้ไอราเท่านั้น มิได้จัดทำขึ้นสำหรับการลงทุนในหุ้นหรือสินทรัพย์ หรือสื่ออื่นใด

38.2%: 119.29

51.25%: 108.98

61.6%: 99.19

Collective Action Coalition against corruption (CAC) หรือ โครงการแนวร่วมปฏิบัติของภาคเอกชนไทยในการต่อต้านการทุจริต

ได้รับการรับรอง CAC :

2S, 7UP, ADVANC, AF, AI, AIE, AIRA, AJ, AKP, AMA, AMANAH, AMATA, AMATAV, AP, APCS, AS, ASIAN, ASK, ASP, AWC, AYUD, B, BAFS, BAM, BANPU, BAY, BBL, BCH, BCP, BCPG, BE8, BEC, BEYOND, BGC, BGRIM, BKI, BLA, BPP, BROOK, BRR, BSBM, BTS, BWG, CEN, CENTEL, CFRESH, CGH, CHEWA, CHOTI, CHOW, CIG, CIMBT, CM, CMC, COM7, COTTO, CPALL, CPF, CPI, CPL, CPN, CRC, CSC, DCC, DELTA, DEMCO, DIMET, DRT, DTAC, DUSIT, EA, EASTW, EGCO, EP, EPG, ERW, ESTAR, ETE, FE, FNS, FPI, FPT, FSMART, FSS, FTE, GBX, GC, GCAP, GEL, GFPT, GGC, GJS, GPI, GPSC, GSTEEL, GULF, GUNKUL, HANA, HARN, HEMP, HENG, HMPRO, HTC, ICC, ICHI, IFS, III, ILINK, INET, INSURE, INTUCH, IRC, IRPC, ITEL, IVL, JKN, JR, K, KASET, KBANK, KBS, KCAR, KCE, KGI, KKP, KSL, KTB, KTC, KWI, L&E, LANNA, LH, LHFG, LHK, LPN, LRH, M, MAJOR, MAKRO, MALEE, MATCH, MBAX, MBK, MC, MCOT, META, MFC, MFEC, MILL, MINT, MONO, MOONG, MSC, MST, MTC, MTI, NBC, NEP, NINE, NKI, NOBLE, NOK, NSI, NWR, OCC, OGC, ORI, PAP, PATO, PB, PCSGH, PDG, PDJ, PG, PHOL, PK, PL, PLANB, PLANET, PLAT, PM, PPP, PPPM, PPS, PR9, PREB, PRG, PRINC, PRM, PROS, PSH, PSL, PSTC, PT, PTG, PTT, PTTEP, PTTGC, PYLON, Q-CON, QH, QLT, QTC, RABBIT, RATCH, RML, RWI, S&J, SAAM, SABINA, SAPPE, SAT, SC, SCB, SCC, SCCC, SCG, SCGP, SCM, SCN, SEAOL, SE-ED, SELIC, SENA, SGP, SINGER, SIRI, SITHAI, SKR, SMIT, SMK, SMPC, SNC, SNP, SORKON, SPACK, SPALI, SPC, SPI, SPRC, SRICHA, SSF, SSP, SSSC, SST, STA, STGT, STOWER, SUSCO, SVI, SYMC, SYNTEC, TAE, TAKUNI, TASCO, TCAP, TCMC, TFG, TFI, TFMAMA, TGH, THANI, THCOM, THIP, THRE, THREL, TIDLOR, TIPCO, TISCO, TKS, TKT, TMILL, TMT, TNITY, TNL, TNP, TNR, TOG, TOP, TOPP, TPA, TPCS, TPP, TRU, TRUE, TSC, TSTE, TSTH, TTA, TTB, TTCL, TU, TVDH, TVI, TVO, TWPC, UBE, UBIS, UEC, UKEM, UOBKH, UPF, UV, VGI, VIH, WACOAL, WHA, WHAUP, WICE, WIJK, XO, YUASA, ZEN, ZIGA

ได้ประกาศเจตนารมณ์เข้าร่วม CAC :

AH, ALT, APCO, ASW, B52, CHG, CI, CPR, CPW, DDD, DHOUSE, DOHOME, ECF, EKH, ETC, EVER, FLOYD, GLOBAL, ILM, INOX, J, JMART, JMT, JTS, KEX, KUMWEL, LDC, MEGA, NCAP, NOVA, NRF, NUSA, OR, PIMO, PLE, RS, SAK, SIS, SSS, STECH, SUPER, SVT, TKN, TMD, TMI, TQM, TRT, TSI, VARO, VCOM, VIBHA, W, WIN

ที่มา : www.sec.or.th (ข้อมูล ณ วันที่ 07/07/65)

หมายเหตุ: ข้อมูลบริษัทที่เข้าร่วมโครงการแนวร่วมปฏิบัติของภาคเอกชนไทยในการต่อต้านการทุจริต (Thai CAC) จากสมาคมส่งเสริมสถาบันกรรมการบริษัทไทย

Thailand Sustainability Investment: THSI

บริษัทจดทะเบียนในตลาดหลักทรัพย์แห่งประเทศไทย (SET) :

AAV, ACE, ADVANC, AGE, AH, AJ, AMATA, AMATAV, AOT, AP, ASIAN, ASW, AWC, BAFS, BAM, BANPU, BAY, BBL, BCP, BCPG, BDMS, BEM, BGC, BGRIM, BJC, BKI, BLA, BPP, BTS, BWG, CBG, CENTEL, CFRESH, CKP, CM, COM7, COTTO, CPALL, CPF, CPN, CRC, DELTA, DEMCO, DMT, DRT, DTAC, EA, EASTW, EGCO, EPG, ETC, GFPT, GLOBAL, GPSC, GULF, GUNKUL, HANA, HMPRO, HTC, ICHI, ILINK, INTUCH, IRC, IRPC, ITEL, IVL, JWD, KBANK, KEX, KKP, KTB, KTC, LHFG, MAJOR, M-CHAI, MEGA, MINT, MSC, MTC, NER, NOBLE, NRF, NSI, NVD, NYT, OR, ORI, OSP, PAP, PCSGH, PLANB, PM, PR9, PSH, PSL, PTG, PTT, PTTEP, PTTGC, RATCH, RS, S, S&J, SABINA, SAK, SAPPE, SAT, SAWAD, SC, SCB, SCC, SCCC, SCG, SCGP, SHR, SIRI, SNC, SNP, SPALI, SPI, SSSC, STA, STGT, SYNEX, SYNTEC, TFG, TFMAMA, THANI, THCOM, THIP, THREL, TIPCO, TISCO, TKS, TMT, TOA, TOG, TOP, TPBI, TPCS, TPIPL, TPIPP, TQM, TSC, TSTH, TTA, TTB, TTCL, TTW, TVO, TWPC, UAC, VGI, WHA, WHAUP, ZEN

บริษัทจดทะเบียนในตลาดหลักทรัพย์ เอ็ม เอ ไอ (MAI) :

ADB, AKP, ARROW, COLOR, LIT, OTO, PJW, PPS, SELIC, SICT, TNDT, TVDH, UKEM

ที่มา : www.sec.or.th (ข้อมูล ณ วันที่ 10/10/65)

หมายเหตุ: ข้อมูลรายชื่อบริษัทจดทะเบียนที่มีการดำเนินธุรกิจอย่างยั่งยืน Thailand Sustainability Investment ประจำปี 2565

รายงานฉบับนี้จัดทำในนามของบริษัทหลักทรัพย์ ไอรา จำกัด (มหาชน) ("ไอรา") เพื่อเป็นข้อมูลให้กับลูกค้าของไอราเท่านั้น มิได้เป็นการชี้นำหรือเสนอแนะ หรือเชิญชวนเพื่อการซื้อหรือขายหลักทรัพย์ใดๆ ผู้อ่านควรตัดสินใจซื้อหรือขายหลักทรัพย์โดยใช้วิจารณญาณของตนเอง ไอรา รวมถึงพนักงานของบริษัท ปรารถนาความรับผิดชอบในความเสียหายอันเกิดจากการใช้ข้อมูลในรายงานนี้ ไม่ว่าจะทางตรงหรือทางอ้อม ทั้งหมดหรือบางส่วน และไม่ถือเป็นการรับประกันความถูกต้องสมบูรณ์และเชื่อถือได้ของข้อมูลในรายงานนี้ ไอรา และ/หรือ กรรมการบริษัท, พนักงานที่เกี่ยวข้อง อาจมีความสัมพันธ์กับ/หรืออาจให้บริการทางด้านวิชาชีพแก่ และ/หรือ บริหารทางการเงินอื่นๆ กับบริษัทที่กำลังกล่าวถึงในรายงานฉบับนี้ ไอราขอสงวนสิทธิ์ในการเปลี่ยนแปลงความคิดเห็น หรือข้อมูลโดยไม่ต้องแจ้งล่วงหน้า เอกสารฉบับนี้ใช้ภายในไอราเท่านั้น มิได้จัดทำขึ้นสำหรับการลงตีพิมพ์ในหนังสือพิมพ์ หรือสื่ออื่นๆ แต่อย่างใด



Annual General Meeting : AGM LEVEL



บริษัทที่ไล่คะแนน AGM Checklist 100 ได้แก...

2S, 7UP, ABM, ADB, ADVANC, AF, AGE, AHC, AIE, AIRA, AJ, AKP, AKR, ALT, AMA, AMANAH, AMARIN, AMATA, AMATAV, ANAN, AOT, AP, APCO, APCS, APURE, ARIP, ARROW, ASAP, ASEFA, ASK, ASP, AUCTION, AWC, BAFS, BANPU, BAY, BBIK, BBL, BC, BCH, BCP, BEM, BEYOND, BGC, BGRIM, BIG, BIZ, BJCHI, BKI, BLA, BPP, BRR, BTS, BTW, BWG, CCP, CENTEL, CFRESH, CGH, CHEWA, CHG, CHOW, CIG, CIMBT, CKP, CMAN, CNT, COM7, COTTO, CPALL, CPF, CPI, CPL, CPN, CPW, CRANE, CRC, CSP, CSS, CV, DCON, DDD, DELTA, DEMCO, DMT, DOHOME, DRT, DTAC, EA, EASTW, ECF, ECL, EGCO, EKH, ESSO, ETC, FE, FLOYD, FN, FNS, FSS, FVC, GBX, GC, GEL, GFPT, GGC, GJS, GLAND, GLOBAL, GPSC, GRAMMY, GSTEEL, GULF, GUNKUL, GYT, HANA, HARN, HENG, HMPRO, HPT, HTECH, ICC, ICHI, III, ILINK, ILM, IMH, IND, INSET, INTUCH, IRPC, IT, ITEL, IVL, J, JKN, JMART, JMT, JR, JTS, JWD, KBANK, KCE, KEX, KK, KKP, KOOL, KSL, KTB, KTC, L&E, LANNA, LDC, LHFG, LIT, LOXLEY, MAKRO, MALEE, MATCH, MATI, MBK, MCOT, METCO, MFEC, MILL, MK, MONO, MOONG, MPIC, MST, MTC, MTI, MVP, NC, NCH, NCL, NEP, NETBAY, NINE, NKI, NNCL, NOBLE, NPK, NRF, NSI, NTV, NVD, NWR, NYT, OCC, OGC, OISHI, ONEE, OR, ORI, OTO, PAP, PB, PCSGH, PDG, PG, PHOL, PIMO, PJW, PL, PLANB, PLAT, PM, PORT, PPP, PPPM, PPS, PR9, PRAKIT, PREB, PRG, PRM, PROS, PSH, PSL, PT, PTECH, PTG, PTT, PTTGC, PYLON, Q-CON, QH, QTC, RABBIT, RATCH, RML, RS, S&J, SAAM, SABINA, SAMCO, SANKO, SAPPE, SAT, SAWAD, SCAP, SCC, SCCC, SCG, SCGP, SCM, SCN, SCP, SEAOL, SE-ED, SELIC, SENA, SFP, SGF, SHR, SIAM, SINGER, SIRI, SIS, SISB, SITHAI, SKR, SMPC, SNC, SNP, SONIC, SPALI, SPC, SPCG, SPI, SPRC, SPVI, SSC, SSSC, STEC, STI, SUN, SUPER, SUSCO, SUTHA, SVT, SYMC, SYNTEC, TACC, TAE, TC, TCAP, TCC, TCMC, TEAMG, TFG, THANI, THCOM, THG, THREL, TIPH, TISCO, TK, TKN, TKS, TKT, TMC, TMILL, TNDT, TNITY, TNL, TNP, TOA, TOP, TPBI, TPCS, TQM, TRC, TRU, TSC, TSE, TSR, TSTE, TTA, TTB, TTW, TU, TVDH, TVI, TVO, TVT, UAC, UOBKH, UV, VCOM, VGI, VRANDA, WAVE, WGE, WHA, WHAUP, WICE, WIJK, WIN, WINNER, XPG



บริษัทที่ไล่คะแนน AGM Checklist 90-99 ได้แก...

AAV, ABICO, ACAP, ACE, ACG, ADD, AH, AI, AIT, AJA, ALLA, ALPHAX, ALUCON, AMC, AMR, APP, AQ, AQUA, ARIN, AS, ASIA, ASIMAR, ASN, ASW, ATP30, AYUD, B, B52, BA, BAM, BCPG, BDMS, BGT, BH, BJC, BLISS, BOL, BR, BRI, BROCK, BROOK, BSBM, BSM, BTNC, BUI, BYD, CAZ, CBG, CCET, CEN, CGD, CHARAN, CHAYO, CHO, CHOTI, CI, CIVIL, CK, CM, CMC, CMO, CMR, COLOR, COMAN, CRD, CSC, CSR, CTW, CWT, D, DCC, DIMET, DPAINT, DUSIT, DV8, EASON, EE, EFORL, EP, EPG, ERW, ESTAR, ETE, EVER, FMT, FORTH, FPI, FPT, FSMART, FTE, GCAP, GENCO, GIFT, GLOCON, GPI, GREEN, GTB, HEMP, HTC, HUMAN, HYDRO, ICN, IFS, IHL, IIG, INET, INGRS, INOX, INSURE, IP, IRC, IRCP, ITD, JAS, JCK, JCKH, JUBILE, K, KASET, KBS, KCAR, KDH, KGI, KIAT, KISS, KKC, KTIS, KUMWEL, KUN, KWC, KWM, LALIN, LEE, LEO, LH, LHK, LPH, LPN, LRH, LST, M, MACO, MAJOR, MBAX, MC, MCS, MEGA, MENA, META, MFC, MGT, MICRO, MINT, MODERN, MSC, MUD, NATION, NBC, NCAP, NDR, NER, NEWS, NEX, NFC, NOVA, NSL, NUSA, OSP, PACO, PAF, PATO, PDJ, PEACE, PICO, PK, PLANET, PLE, PMTA, POST, PPM, PRAPAT, PRIME, PRINC, PRO, PROEN, PSTC, PTC, PTTEP, QLT, RBF, RCL, RICHY, RJH, RP, RPC, RPH, RSP, RT, RWI, S, S11, SA, SAK, SALEE, SAMART, SAMTEL, SAUCE, SC, SCB, SCI, SDC, SE, SEAFCO, SECURE, SENAJ, SFLEX, SICT, SK, SKE, SKN, SKY, SLP, SMART, SMD, SMK, SMT, SNNP, SO, SOLAR, SORKON, SPA, SPACK, SQ, SR, SSF, SSP, SST, STA, STARK, STC, STECH, STGT, STOWER, STPI, SUC, SVI, SVOA, SWC, SYNEX, TAKUNI, TASCO, TEAM, TFI, TFMAMA, TGH, THANA, THE, THIP, THRE, TIDLOR, TIGER, TIPCO, TITLE, TKC, TM, TMD, TMI, TMT, TNR, TOG, TOPP, TPA, TPAC, TPCH, TPLAS, TPP, TPS, TQR, TRITN, TRT, TRUE, TSI, TTCL, TTI, TWP, TWPC, TYCN, UBE, UBIS, UEC, UMI, UP, UPA, UPF, UPOIC, UREKA, UTP, VARO, VIH, VL, VNG, VPO, W, WACOAL, WFX, WINMED, WORK, WP, WPH, XO, YUASA, ZEN, ZIGA



บริษัทที่ไล่คะแนน AGM Checklist 80 - 89 ได้แก...

3K-BAT, A, AEONTS, AFC, ALL, ASIAN, AU, BE8, BEC, BIOTEC, BLAND, BM, CPH, CPT, DHOUSE, DITTO, DOD, FANCY, GL, GRAND, GSC, HL, IFEC, JCT, KAMART, KC, KCM, KYE, MANRIN, M-CHAI, MDX, MITSIB, NV, PERM, PF, PIN, PRECHA, PRIN, PROUD, PSG, PTL, ROH, ROJNA, SABUY, SFT, SGP, SIMAT, SLM, SMIT, SPG, SRICHA, SSS, STHAI, TCCC, TCJ, TGPRO, TH, THMUJ, TNPC, TPIPL, TPIPP, TRV, TSTH, TTT, UMS, UNIQ, UVAN, VIBHA, YGG

ที่มา : สมาคมส่งเสริมผู้ลงทุนไทย (ข้อมูล ณ วันที่ 09/08/65)
หมายเหตุ : ข้อมูล AGM ปีระจําปี 2565 จากสมาคมส่งเสริมผู้ลงทุนไทย