

38.2%: 119.29

51.25%: 108.98

61.6%: 99.19

# ระยะสร้างฐานรอบใหม่!

## วันนี้คาดตลาด "Sideway Up"

แนวรับ 1,400 / 1,390

แนวต้าน 1,408 / 1,420

ตัวเลข GDP 3Q'66 ออกมาน้อยกว่าคาด กระตุ้นความหวังในการปรับลดอัตราดอกเบี้ยของ FED อีกครั้ง วันนี้แนะนำติดตาม PCE สหรัฐต่อ ขณะที่ราคาน้ำมันดิบเริ่มอ่อนตัวลงจากความไม่แน่นอนในนโยบายกำลังการผลิตของ OPEC+ ในระยะถัดไป



## หุ้นแนะนำวันนี้ "ICHI"

- มีวัฏจักรหนี้ของเราประเมินทำกำไรสุทธิ 4Q'66 เบื้องต้นที่ 281 ล้านบาท +/- เติบโตสูงต่อเนื่อง YoY แม้ชะลอเล็กน้อย QoQ จาก GPM ที่ลดลงบ้างจาก Overhaul เครื่องจักร ขณะที่คาดยอดขายจะเติบโตขึ้นได้ต่อตามตลาดซาเซียวเติบโตได้ดี โดยเรคาดกำไรทั้งปี'66 อยู่ที่ระดับ 1,087 ล้านบาท เติบโต 69.5% YoY
- ทางเทคนิค ราคาอยู่ในกรอบทิศทางแนวโน้มขาขึ้นระยะสั้น พยายามยกจุดต่ำสุดใหม่สูงขึ้น ขณะที่เครื่องมือทางเทคนิค MACD ให้สัญญาณซื้อ พร้อม SSTO ชะลอการอ่อนตัวลง
- แนะนำ "ทยอยซื้อสะสม"

• **แนวรับ 14.70 / 14.40**

• **Target 16.30 / 17.50**

• **Stop < 14.20**



เปิดบัญชีลงทุนมั่นใจไปกับ AIRA ได้ทันที

นักกลยุทธ์: ณรงค์เดช จันทรไพศาล, #066063

Email: [narongdach.c@aira.co.th](mailto:narongdach.c@aira.co.th)

ผู้ช่วยนักวิเคราะห์: วรภัทร เบนญาพุทธิรักษ์

รายงานฉบับนี้จัดทำในนามของบริษัทหลักทรัพย์ ไอรา จำกัด (มหาชน) ("ไอรา") เพื่อเป็นข้อมูลให้กับลูกค้าของไอราเท่านั้น มิได้เป็นการแนะนำหรือเสนอแนะหรือชักชวนเพื่อการซื้อหรือขายหลักทรัพย์ใดๆ ผู้อ่านควรตัดสินใจซื้อหรือขายหลักทรัพย์โดยใช้วิจารณญาณของตนเอง ไอรา รวมทั้งพนักงานของบริษัท ปรารถนาความรับผิดชอบในความเสี่ยงอันเกิดจากการใช้ข้อมูลในรายงานนี้ ไม่ว่ากล่าวตรงหรือทางอ้อม ทั้งหมดหรือบางส่วน และไม่ถือเป็นการรับประกันความถูกต้องสมบูรณ์และเชื่อถือได้ของข้อมูลในรายงานนี้ ไอรา และ/หรือ กรรมการบริษัท, พนักงานที่เกี่ยวข้อง อาจมีความสัมพันธ์กับ/หรืออาจให้บริการทางด้านวิชาชีพอื่นแก่ และ/หรือ บริหารทางการเงินอื่นๆ กับบริษัทที่กล่าวถึงในรายงานฉบับนี้ ไอราขอสงวนสิทธิ์ในการเปลี่ยนแปลงความคิดเห็น หรือข้อมูลโดยไม่ต้องแจ้งล่วงหน้า เอกสารฉบับนี้ใช้ภายในไอราเท่านั้น มิได้จัดทำขึ้นสำหรับการลงตีพิมพ์ในหนังสือพิมพ์ หรือสื่ออื่นๆ แต่อย่างใด

## Our View? “ระยะสร้างฐานรอบใหม่!”

ภาคตลาดวันนี้ “Sideways” มองแนวรับที่บริเวณ 1,400 / 1,390 และแนวต้านที่บริเวณ 1,408 / 1,420 เมื่อคืนนี้กระทรวงพาณิชย์สหรัฐรายงานตัวเลขประมาณการครั้งที่ 3 ของ GDP 3Q'66 ของสหรัฐออกมาขยายตัวเพียง 4.9% ต่ำกว่าประมาณการก่อนหน้า กระตุ้นแรงเก็งกำไรเกี่ยวกับแนวโน้มการปรับลดอัตราดอกเบี้ยของธนาคารกลางสหรัฐ (FED) อีกครั้ง ขณะที่เราแนะนำให้ติดตามการรายงานตัวเลขดัชนีราคาการใช้จ่ายเพื่อการบริโภคส่วนบุคคล (PCE) เดือน พ.ย. คาดจะออกมาที่ระดับ 2.8% ชะลอตัวลงต่อ สะท้อนเงินเฟ้อสหรัฐชะลอตัวลงต่อเนื่อง คาดจะสร้างความหวังในการปรับลดอัตราดอกเบี้ยของ FED ได้ต่อเพิ่มเติม ขณะที่ค่าเงินดอลลาร์สหรัฐ (Dollar Index) อ่อนตัวลงต่อพยายามทำจุดต่ำสุดใหม่อีกครั้งที่ระดับ 101.78 จุด คาดจะหนุนทิศทางราคาสินทรัพย์เสี่ยงได้

ทางด้านราคาสัญญาน้ำมันดิบล่วงหน้า WTI. ส่งมอบเดือน ม.ค. เมื่อคืนนี้ชะลอตัวลงแกว่งตัวผันผวน ปิดที่ระดับ 74.22 ดอลลาร์/บาร์เรล +0.28 ดอลลาร์ (+0.38%) คาดได้รับแรงกดดันจากความกังวลอุปสงค์น้ำมันในสหรัฐอ่อนแอจากการรายงานตัวเลขสต็อกน้ำมันดิบของสหรัฐออกมาเพิ่มขึ้นมากกว่าที่ตลาดคาด รวมทั้งรายงานแองโกลาองตอนตัวจากการเป็นสมาชิกกลุ่ม OPEC ส่งผลให้เกิดความไม่แน่นอนเกี่ยวกับนโยบายลดกำลังการผลิตน้ำมันคาดจะกดดันทิศทางหุ้นในกลุ่มพลังงานได้

สำหรับปัจจัยภายในประเทศเรามองยังไม่มีปัจจัยใหม่เข้าสนับสนุนการฟื้นตัวขึ้นได้ดี ขณะที่ความคืบหน้าการออกนโยบายดิจิทัลวอลเล็ตกระทรวงการคลังคาดคณะกรรมการกฤษฎีกาจะส่งการพิจารณาโครงการดังกล่าวในช่วงต้นปี'67 อย่างไรก็ตามเรามองประเด็นดังกล่าวยังมีความไม่แน่นอนค่อนข้างสูงคาดยังคงจำกัด Upside ตลาดหุ้นไทยได้ต่อ

สรุปด้านหน้าเราแนะนำให้ติดตามการรายงานตัวเลขส่งออก-นำเข้าเดือน พ.ย. ของไทยคาดจะออกมาที่ระดับ 5.45%YoY และ 2.75%YoY ตามลำดับชะลอตัวลงอีกครั้ง อย่างไรก็ตามเรายังคงมองภาพรวมการส่งออกยังอยู่ในภาพของการฟื้นตัวขึ้นต่อ หากออกมาดีกว่าที่ตลาดคาดเรามองจะหนุนทิศทางหุ้นในกลุ่มส่งออกได้ต่อ

## ริมหาลงทุน “Selective Play”

**หุ้นแนะนำวันนี้ “ICHI”** นักวิเคราะห์ของเราประเมินกำไรสุทธิ 4Q'66 เบื้องต้นที่ 281 ล้านบาท+/- เติบโตสูงต่อเนื่อง YoY แม้ชะลอเล็กน้อย QoQ จาก GPM ที่ลดลงบ้างจาก Overhaul เครื่องจักร ขณะที่คาดยอดขายจะเติบโตขึ้นได้ต่อตามตลาดขาเขียวเติบโตได้ดี โดยเราคาดกำไรทั้งปี'66 อยู่ที่ระดับ 1,087 ล้านบาท เติบโต 69.5% YoY

## กลยุทธ์ กทยอยซื้อสะสม

แนวรับ 14.70 / 14.40 Target 16.30 / 17.50 Stop < 14.20

รายงานฉบับนี้จัดทำในนามของบริษัทหลักทรัพย์ ไอรา จำกัด (มหาชน) (“ไอรา”) เพื่อเป็นข้อมูลให้กับลูกค้าของไอราเท่านั้น มิได้เป็นการชี้นำหรือเสนอแนะหรือเชิญชวนเพื่อการซื้อหรือขายหลักทรัพย์ใดๆ ผู้อ่านควรตัดสินใจซื้อหรือขายหลักทรัพย์โดยใช้วิจารณญาณของตนเอง ไอรา รวมทั้งพนักงานของบริษัท ปราศจากความรับผิดชอบในความเสียหายอันเกิดจากการใช้ข้อมูลในรายงานนี้ ไม่ว่าจะทางตรงหรือทางอ้อม ทั้งหมดหรือบางส่วน และไม่ถือเป็นการรับประกันความถูกต้องสมบูรณ์และเชื่อถือได้ของข้อมูลในรายงานนี้ ไอรา และ/หรือ กรรมการบริษัท, พนักงานที่เกี่ยวข้อง อาจมีความสัมพันธ์กับ/หรืออาจให้บริการทางด้านวาณิชยกรรม และ/หรือ บริหารทางการเงินอื่นๆ กับบริษัทที่กล่าวถึงในรายงานฉบับนี้ ไอราขอสงวนสิทธิ์ในการเปลี่ยนแปลงความคิดเห็น หรือข้อมูลโดยไม่ต้องแจ้งล่วงหน้า เอกสารฉบับนี้ใช้ภายใต้ไอราเท่านั้น มิได้จัดทำขึ้นสำหรับการลงตีพิมพ์ในหนังสือพิมพ์ หรือสื่ออื่นๆ แต่อย่างใด

	ล่าสุด	เปลี่ยนแปลง	% เปลี่ยนแปลง	มูลค่า (au.)
SET	1,404.84	4.47	0.32%	38,760.88
SET50	870.81	1.57	0.18%	24,357.14
SET100	1,929.13	4.71	0.24%	29,571.42
MAI	407.72	2.33	0.57%	2,774.15

### Current

PE	18.28	เท่า
PBV	1.35	เท่า
Div. Yield	3.35	%

### การเคลื่อนไหวรายกลุ่มอุตสาหกรรม

	ล่าสุด	เปลี่ยนแปลง	% เปลี่ยนแปลง
ENERG	20,591.08	-59.52	-0.29%
ICT	148.62	0.18	0.12%
BANK	374.57	1.40	0.38%
HEALTH	6,398.66	21.76	0.34%
COMM	30,637.15	181.06	0.59%
TRANS	300.67	3.35	1.13%
FOOD	10,847.32	113.47	1.06%
PROP	227.48	1.60	0.71%
PETRO	740.99	-30.91	-4.00%
TOURISM	537.20	1.43	0.27%
CONS	49.73	0.02	0.04%
PF&REIT	127.44	0.85	0.67%

### ปริมาณการซื้อขายของตลาด

#### แบ่งตามกลุ่มนักลงทุนในวันทำการก่อนหน้า

	หน่วย (au.)
Foreign	479.25
Institute	-118.01
Proprietary	-117.16
Customer	-244.08

### ปริมาณการซื้อขายของ SET50 Index Futures

#### แบ่งตามกลุ่มนักลงทุนในวันทำการก่อนหน้า

	หน่วย (สัญญา)
Institution	1,829
Foreign	-7,676
Customer	5,847

นักกลยุทธ์ : ณรงค์เดช จันทรไพศาล, #066063

Email : [narongdach.c@aira.co.th](mailto:narongdach.c@aira.co.th)

ผู้ช่วยนักวิเคราะห์ : วรภัทร เบนญาพุทธิรักษ์



@AIRASECITIES



@AIRAPLC



AIRASEC

38.2%: 119.29

51.25%: 108.98

61.6%: 99.19

# Market Summary

December 22, 2023

INDEX	Country	Last	Change	%Change	Update Time	Date
<b>US</b>						
DJIA		37,404.35	322.35	0.87%	05:11:00	22/12/2023
NASDAQ		14,963.87	185.93	1.26%	05:03:00	22/12/2023
S&P500		4,746.75	48.40	1.03%	05:30:00	22/12/2023
<b>EUROPE</b>						
FTSE100	UK	7,694.73	(20.95)	-0.27%	23:35:30	21/12/2023
DAX	Germany	16,687.42	(45.63)	-0.27%	23:55:00	21/12/2023
CAC40	France	7,571.40	(12.03)	-0.16%	00:05:02	22/12/2023
FTMIB	Italy	30,274.26	(86.95)	-0.29%	23:35:30	21/12/2023
RTSI	Russia	1,051.87	(23.24)	-2.16%	07:00:00	21/12/2023
<b>ASIA</b>						
NIKKEI	Japan	33,259.42	118.95	0.36%	08:12:00	22/12/2023
KOSPI	South Korea	2,606.39	6.37	0.24%	08:32:00	22/12/2023
TAIEX	Taiwan	17,585.02	41.28	0.24%	08:12:00	22/12/2023
HIS	Hong Kong	16,621.13	7.32	0.04%	15:08:42	21/12/2023
SSEC	China	2,918.72	16.61	0.57%	14:00:25	21/12/2023
STI	Singapore	3,126.41	13.91	0.45%	08:16:59	22/12/2023
FBKLCI	Malaysia	1,457.19	1.61	0.11%	08:17:00	22/12/2023
PSE	Philippines	6,469.23	(51.52)	-0.79%	13:50:00	21/12/2023
JSX	Indonesia	7,209.62	(10.05)	-0.14%	16:00:19	21/12/2023
SET	Thailand	1,404.84	4.47	0.32%	17:03:15	21/12/2023
VNI	Vietnam	1,102.43	1.67	0.15%	15:02:00	21/12/2023
SENSEX	India	70,865.10	358.79	0.51%	17:00:52	21/12/2023

COMMODITY	Last	Change	%Change	Update Time	Date
Gold Spot	2,049.46	3.89	0.19%	08:32:02	22/12/2023
Silver Spot	24.41	0.01	0.04%	08:32:03	22/12/2023
WTI Spot	74.06	0.16	0.22%	08:32:04	22/12/2023
Brent Spot	79.56	0.25	0.32%	08:32:04	22/12/2023
Dubai 1M	77.27	(0.10)	-0.13%	07:00:00	21/12/2023
Natural Gas Fut.	2.57	0.13	5.11%	07:00:00	21/12/2023
Newcastle Coal	141.65	(2.60)	-1.80%	07:00:00	21/12/2023
Baltic Dry Index	2,087.00	(63.00)	-2.93%	05:03:00	22/12/2023

Currency	Last	Change	%Change	Update Time	Date
Dollar Index	101.79	-0.649	-0.63%	05:19:00	22/12/2023
USDTHB	34.686	-0.014	-0.04%	08:32:04	22/12/2023
EURUSD	1.1003	-0.0003	-0.03%	08:32:04	22/12/2023
GBPUSD	1.2688	0.0005	0.04%	08:32:04	22/12/2023
USDJPY	142.29	0.042	0.03%	08:32:04	22/12/2023
USDCNY	7.1376	0.0026	0.04%	03:30:21	22/12/2023
Bitcoin	44,495	865	1.98%	04:28:00	22/12/2023

US Treasury Yield	Last	Change	%Change	Update Time	Date
US2YY	4.3579	-0.0155	-0.004	08:31:26	22/12/2023
US10YY	3.8918	0.0333	0.0086	08:30:51	22/12/2023

Source :AIRA Research and TQ Professional

รายงานฉบับนี้จัดทำในนามของบริษัทหลักทรัพย์ ไอรา จำกัด (มหาชน) ("ไอรา") เพื่อเป็นข้อมูลให้กับลูกค้าของไอราเท่านั้น มิได้เป็นการนำหรือเสนอแนะหรือชักชวนเพื่อการซื้อหรือขายหลักทรัพย์ใดๆ ผู้อ่านควรตัดสินใจซื้อหรือขายหลักทรัพย์โดยใช้วิจารณญาณของตนเอง ไอรา รวมถึงพนักงานของบริษัท ปรารถนาความรับผิดชอบในความเสี่ยงอันเกิดจากการใช้ข้อมูลในรายงานนี้ ไม่ว่าจะทางตรงหรือทางอ้อม ทั้งหมดหรือบางส่วน และไม่ถือเป็นการรับประกันความถูกต้องสมบูรณ์และเชื่อถือได้ของข้อมูลในรายงานนี้ ไอรา และ/หรือ กรรมการบริษัท, พนักงานที่เกี่ยวข้อง อาจมีความสัมพันธ์กับ/หรืออาจให้บริการทางด้านความคุ้มครอง และ/หรือ บริหารทางการเงินอื่นๆ กับบริษัทที่กล่าวถึงในรายงานฉบับนี้ ไอราขอสงวนสิทธิ์ในการเปลี่ยนแปลงความคิดเห็น หรือข้อมูลโดยไม่ต้องแจ้งล่วงหน้า เอกสารฉบับนี้ใช้ภายในไอราเท่านั้น มิได้จัดทำขึ้นสำหรับการลงตีพิมพ์ในหนังสือพิมพ์ หรือสื่ออื่นๆ แต่อย่างใด

นักกลยุทธ์ : ณรงค์เดช จันทรไพศาล, #066063

Email : [narongdach@aira.co.th](mailto:narongdach@aira.co.th)

ผู้ช่วยนักวิเคราะห์ : วรภัทร เภยจาพุทธารักษ์



# TFEX Killers



**S50Z23** : ภาพรายวัน ราคาอ่อนตัวลงทดสอบแนวรับที่ EMA10 และ 25 วันแล้วฟื้นตัวกลับขึ้นได้ ขณะที่เครื่องมือทางเทคนิค MACD และ RSI ยังคงให้สัญญาณซื้อ ทำให้คาดว่าราคามีโอกาสแกว่งตัวขึ้นได้ต่อ

แนวรับ 867 / 862 แนวต้าน 874 / 882

**กลยุทธ์ Trend Trade** : Wait and see.  
**Day Trade** : Trading ในรอบ 867 – 882

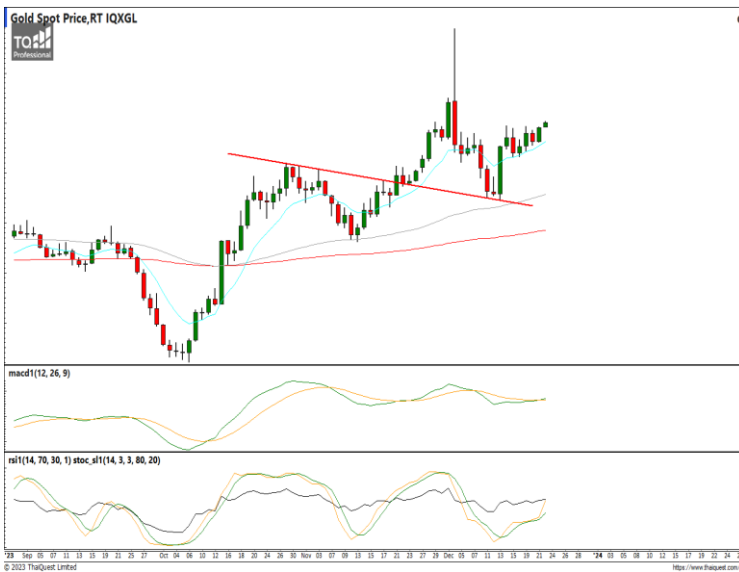

**Gold Spot** : ภาพรายวัน ราคาแกว่งตัวออกด้านข้างยังอยู่เหนือ EMA10 วัน เริ่มทำจุดสูงสุดใหม่ในภาพระยะสั้นอีกครั้ง ขณะที่เครื่องมือทางเทคนิค MACD, RSI และ STO กลับมามีกำลังขึ้นแล้ว ทำให้คาดว่าราคามีโอกาสแกว่งตัวขึ้นได้ต่อ

แนวรับ 2,030 / 2,015 แนวต้าน 2,060 / 2,070

**กลยุทธ์** Trading ในรอบ 2,030 – 2,070

# FX Killers

38.2%: 119.29

51.25%: 108.98

61.6%: 99.19



**USDTHB :** ภาพรายวัน ราคาขึ้นทดสอบ

แนวต้านที่ EMA10 วันแล้วไม่ผ่านชะลอกำลังลงอีกครั้งเริ่มทำจุดต่ำสุดใหม่ในภาพระยะสั้นอีกครั้ง ขณะที่เครื่องมือทางเทคนิค MACD, RSI และ SSTO ยังอ่อนกำลังอยู่ ทำให้คาดว่าราคามีโอกาสแกว่งตัวออกด้านข้างอิงทางลงได้

แนวรับ 34.50 / 34.00 แนวต้าน 34.75 / 34.90

**กลยุทธ์**

Trading Short 34.90 – 34.00



**EURUSD :** ภาพรายวัน ราคาแกว่งตัวออก

ด้านข้างยืนเหนือ EMA10 วันต่อเนื่อง ขณะที่เครื่องมือทางเทคนิค MACD, RSI และ SSTO ให้สัญญาณซื้อ ทำให้คาดว่าราคามีโอกาสแกว่งตัวออกด้านข้างอิงทางบวกได้ต่อ

แนวรับ 1.0935 / 1.0915 แนวต้าน 1.1020 / 1.1080

**กลยุทธ์**

Trading ในกรอบ 1.0935 – 1.1080



**USDJPY :** ภาพรายวัน ราคากวักตัวลงอีกครั้ง

หลังปรับตัวขึ้นทดสอบแนวต้านที่เส้นแนวมoving แล้วไม่ผ่าน ขณะที่เครื่องมือทางเทคนิค MACD, RSI และ SSTO ยังให้สัญญาณขาย ทำให้คาดว่าราคามีโอกาสแกว่งตัวลงได้ต่อ

แนวรับ 142.00 / 140.90 แนวต้าน 144.40 / 145.00

**กลยุทธ์**

Hold Short 151.0 Let's Profit Run

Trailing Stop >144.40

รายงานฉบับนี้จัดทำในนามของบริษัทหลักทรัพย์ ไอรา จำกัด (มหาชน) ("ไอรา") เพื่อเป็นข้อมูลให้กับลูกค้าของไอราเท่านั้น มิได้เป็นการแนะนำหรือเสนอแนะ หรือเชิญชวนเพื่อการซื้อหรือขายหลักทรัพย์ใดๆ ผู้อ่านควรตัดสินใจซื้อหรือขายหลักทรัพย์โดยใช้วิจารณญาณของตนเอง ไอรา รวมทั้งพนักงานของบริษัท ปราศจากความรับผิดชอบในความเสี่ยงที่เกิดจากการใช้ข้อมูลในรายงานนี้ ไม่ว่าทางตรงหรือทางอ้อม และไม่ถือเป็นการรับประกันความถูกต้องสมบูรณ์และเชื่อถือได้ของข้อมูลในรายงานนี้ ไอรา และ/หรือ กรรมการบริษัท, พนักงานที่เกี่ยวข้อง อาจมีความสัมพันธ์กับ/หรืออาจให้บริการทางด้านวิชาชีพอื่นแก่ และ/หรือ บริหารการทางการเงินอื่นๆ กับบริษัทที่กล่าวถึงในรายงานฉบับนี้ ไอราขอสงวนสิทธิ์ในการเปลี่ยนแปลงความคิดเห็น หรือข้อมูลโดยไม่ต้องแจ้งล่วงหน้า เอกสารฉบับนี้จัดทำขึ้นสำหรับนักลงทุนที่พบในหนังสือพิมพ์ หรือสื่ออื่นๆ แต่อย่างไรก็ตาม

**นักกลยุทธ์ :** ณรงค์เดช จันทรไพศาล, #066063

Email : [narongdach@aira.co.th](mailto:narongdach@aira.co.th)

ผู้ช่วยนักวิเคราะห์ : **วรกิธร เภยจาพุกธารักษ์**

# AIRA Research Performance

December 22, 2023

หุ้น	วันที่เริ่ม แนะนำ	ต้นทุนซื้อตามที่ แนะนำ	ราคาสูงสุดหลังจาก แนะนำ	ราคาปิดวันทำการ ก่อนหน้า	%การ เปลี่ยนแปลง	คำแนะนำล่าสุด
BTS	27/10/2023	7.23	7.60	7.25	0.35%	ถือ Target 8.10 / 8.80 Stop <7.00
ROJNA	30/10/2023	5.58	6.15	5.90	5.83%	ถือ Target 6.20 / 7.00 Stop <5.50
CRC	30/11/2023	38.00	40.00	40.00	5.26%	ถือ Target 40.50 / 42.50 Stop <36.50
HTC	01/12/2023	15.85	16.30	16.00	0.95%	ถือ Target 16.60 / 17.00 Stop <15.40
SAPPE	18/12/2023	75.00	86.25	84.50	12.67%	ถือส่วนที่เหลือรอขาย 90.00 Stop <75.00
AAI	21/12/2023	3.84	3.90	3.88	1.04%	ถือ / รอซื้อเพิ่ม 3.76 Target 4.20 / 4.40 Stop <3.68

## รายงานการซื้อขายของ Portfolio Model สำหรับเดือน ส.ค. '66

\*\*รายการดังกล่าวไม่รวมค่าธรรมเนียมในการซื้อ-ขายหลักทรัพย์และค่าธรรมเนียมของตลาดฯ\*\*

- 4 ส.ค. 66 ขายลดความเสี่ยง ICHI ต้นทุนที่แนะนำ 14.55 หลังหลุดจุด Stop 14.20 (-2.41%)
- 12 ส.ค. 66 ขายลดความเสี่ยง AWC ต้นทุนที่แนะนำ 3.69 หลังหลุดจุด Stop 3.54 (-4.07%)  
ขายลดความเสี่ยง AAI ต้นทุนที่แนะนำ 3.94 หลังหลุดจุด Stop 3.80 (-3.55%)
- 20 ส.ค. 66 แบ่งขายทำกำไร SAPPE ต้นทุนที่แนะนำ 75.00 ตามเป้าหมายระยะสั้น 80.00 (+6.67%)



38.2%: 119.29

51.25%: 108.98

61.6%: 99.19

**Equity Market**

COUNTRIES	Day (Million\$)	%DOD	WTD (Million\$)	MTD (Million\$)	YTD (Million\$)	AS OF
India	241.40	0.08	680.20	5867.94	20270.80	20/12/2023
Indonesia	24.70	(0.31)	97.78	314.95	(535.45)	21/12/2023
Japan	1926.14	N/A	1926.14	(7349.00)	29935.30	15/12/2023
Pakistan	(0.67)	0.75	3.32	29.48	76.75	21/12/2023
Philippines	(32.74)	(11.92)	(11.43)	13.56	(867.82)	21/12/2023
S. Korea	72.32	(0.81)	562.26	1955.00	9023.02	21/12/2023
Sri Lanka	(1.80)	(17.00)	(1.90)	(1.40)	12.80	21/12/2023
Taiwan	(111.45)	(1.15)	477.78	2370.50	3942.31	21/12/2023
Thailand	13.78	5.02	(46.85)	(34.61)	(5540.08)	21/12/2023
Vietnam	(21.95)	(0.30)	(89.72)	(408.94)	(1024.49)	21/12/2023
Abu Dhabi	(18.75)	(6.47)	(1001.21)	(957.23)	(3273.09)	21/12/2023
Dubai	(1.26)	0.36	(2.57)	16.86	1394.13	21/12/2023
Qatar	8.22	(0.49)	24.36	(18.52)	514.72	20/12/2023

**Fixed Income Market**

ASIAN	Countries	Day - 1 (M\$)	Day (M\$)	WTD (M\$)	MTD (M\$)	QTD (M\$)	YTD (M\$)	AS OF
	India	150.51	18.76	428.99	1823.41	4260.26	7895.44	20/12/2023
Indonesia	152.39	10.97	225.30	678.34	1378.05	5322.34	19/12/2023	
Japan			(4798.14)	(4798.14)	(10017.70)	(35162.50)	01/12/2023	
Malaysia				713.33	365.42	3799.57	30/11/2023	
Philippines				121.99	121.99	3012.26	30/11/2023	
S. Korea	20.23	290.94	548.55	2922.54	8249.34	59995.70	21/12/2023	
Thailand	(99.81)	(28.18)	(143.97)	(436.53)	495.90	213.42	21/12/2023	

ASIA	Headline Inflation (%)	Policy Rate (%)
China	-0.50	3.45
Hong Kong	2.60	5.75
India	5.60	6.50
Indonesia	2.90	6.00
Malaysia	1.80	3.00
Pakistan	29.2	23.00
Philippines	4.10	6.50
Singapore	4.70	-
S.Korea	3.30	3.50
Taiwan	2.90	1.875
Thailand	-0.40	2.50
Vietnam	3.50	4.50

G-10	Headline Inflation (%)	Policy Rate (%)
US	3.10	5.50
EURO	2.40	4.50
Japan	2.80	-0.10
UK	3.90	5.25
Canada	3.10	5.00
Australia	5.40	4.35
New Zealand	5.60	5.50
Switzerland	1.40	1.75
Denmark	0.60	3.75
Norway	4.80	4.50
Sweden	5.80	4.00

BRICS	Headline Inflation (%)	Policy Rate (%)
Brazil	4.70	11.75
Russia	7.50	16.00
India	5.60	6.50
China	-0.50	3.45
S.Africa	5.50	8.25

Source :AIRA Research and Bloomberg

นักกลยุทธ์ : ณรงค์เดช จันทรไพศาล, #066063

Email : [narongdach.c@aira.co.th](mailto:narongdach.c@aira.co.th)

ผู้ช่วยนักวิเคราะห์ : วรภัทร เภยจาพุทธรักษ์

รายงานฉบับนี้จัดทำในนามของบริษัทหลักทรัพย์ ไอรา จำกัด (มหาชน) ("ไอรา") เพื่อเป็นข้อมูลให้กับลูกค้าของไอราเท่านั้น มิได้เป็นการแนะนำหรือเสนอแนะ หรือเชิญชวนเพื่อการซื้อหรือขายหลักทรัพย์ใดๆ ผู้อ่านควรตัดสินใจซื้อหรือขายหลักทรัพย์โดยใช้วิจารณญาณของตนเอง ไอรา รวมทั้งพนักงานของบริษัท ปรารถนาความรับผิดชอบในความเสี่ยงที่อาจเกิดขึ้นจากการใช้ข้อมูลในรายงานนี้ มิว่าทางตรงหรือทางอ้อม ทั้งหมดหรือบางส่วน และไม่ถือเป็นการ รับประกันความถูกต้องสมบูรณ์และเชื่อถือได้ของข้อมูลในรายงานนี้ ไอรา และ/หรือ กรรมการบริษัท, พนักงานที่เกี่ยวข้อง อาจมีความสัมพันธ์กับ/หรือ อาจให้บริการทางด้านวิชาชีพอื่นแก่ และ/หรือ บริหารทางการเงินอื่นๆ กับบริษัทที่กล่าวถึงในรายงานฉบับนี้ ไอราขอสงวนสิทธิ์ในการเปลี่ยนแปลงความคิดเห็น หรือข้อมูลโดยไม่ต้องแจ้งล่วงหน้า เอกสารฉบับนี้ใช้ภายในไอราเท่านั้น มิได้จัดทำขึ้นสำหรับการลงตีพิมพ์ในหนังสือพิมพ์ หรือสื่ออื่นๆ แต่อย่างใด



**Corporate Governance Rating (CG Score)**







AAV, ADVANC, AF, AH, AIRA, AJ, AKP, AKR, ALLA, ALT, AMA, AMARIN, AMATA, AMATAV, ANAN, AOT, AP, APURE, ARIP, ASP, ASW, AUCTION, AWC, AYUD, BAFS, BAM, BANPU, BAY, BBIK, BBL, BCP, BCPG, BDMS, BEM, BEYOND, BGC, BGRIM, BIZ, BKI, BOL, BPP, BRR, BTS, BTW, BWG, CENTEL, CFRESH, CGH, CHEWA, CHO, CIMBT, CK, CKP, CM, CNT, COLOR, COM7, COMAN, COTTO, CPALL, CPF, CPI, CPN, CRC, CSS, DDD, DELTA, DEMCO, DOHOME, DRT, DTAC, DUSIT, EA, EASTW, ECF, ECL, EE, EGCO, EPG, ETC, ETE, FN, FNS, FPI, FPT, FSMART, FVC, GC, GEL, GFPT, GGC, GLAND, GLOBAL, GPI, GPSC, GRAMMY, GULF, GUNKUL, HANA, HARN, HENG, HMPRO, ICC, ICHI, III, ILINK, ILM, IND, INTUCH, IP, IRC, IRPC, ITEL, IVL, JTS, JWD, K, KBANK, KCE, KEX, KGI, KKP, KSL, KTB, KTC, LALIN, LANNA, LHFG, LIT, LOXLEY, LPN, LRH, LST, MACO, MAJOR, MAKRO, MALEE, MBK, MC, MCOT, METCO, MFEC, MINT, MONO, MOONG, MSC, MST, MTC, MVP, NCL, NEP, NER, NKI, NOBLE, NSI, NVD, NYT, OISHI, OR, ORI, OSP, OTO, PAP, PCSGH, PDG, PDJ, PG, PHOL, PLANB, PLANET, PLAT, PORT, PPS, PR9, PREB, PRG, PRM, PSH, PSL, PTG, PTT, PTTEP, PTTGC, PYLON, Q-CON, QH, QTC, RABBIT, RATCH, RBF, RS, S, S&J, SAAM, SABINA, SAMART, SAMTEL, SAT, SC, SCB, SCC, SCCC, SCG, SCGP, SCM, SCN, SDC, SEAFCO, SEAOL, SE-ED, SELIC, SENA, SENAJ, SGF, SHR, SICT, SIRI, SIS, SITHAI, SMPC, SNC, SONIC, SORKON, SPALI, SPI, SPRC, SPVI, SSC, SSSC, SST, STA, STEC, STGT, STI, SUN, SUSCO, SUTHA, SVI, SYMC, SYNTEC, TACC, TASCOS, TCAP, TEAMG, TFMAMA, THANA, THANI, THCOM, THG, THIP, THRE, THREL, TIPCO, TISCO, TK, TKN, TKS, TKT, TMILL, TMT, TNDT, TNITY, TOA, TOP, TPBI, TQM, TRC, TRUE, TSC, TSR, TSTE, TSTH, TTA, TTB, TTCL, TTW, TU, TVDH, TVI, TVO, TWPC, UAC, UBIS, UPOIC, UV, VCOM, VGI, VIH, WACOAL, WAVE, WHA, WHAUP, WICE, WINNER, XPG, ZEN



2S, 7UP, ABICO, ABM, ACE, ACG, ADB, ADD, AEONTS, AGE, AHC, AIE, AIT, ALUCON, AMANAH, AMR, APCO, APCS, AQUA, ARIN, ARROW, AS, ASAP, ASEFA, ASIA, ASIAN, ASIMAR, ASK, ASN, ATP30, B, BA, BC, BCH, BE8, BEC, BH, BIG, BJC, BJCHI, BLA, BR, BRI, BROOK, BSM, BYD, CBG, CEN, CHARAN, CHAYO, CHG, CHOTI, CHOW, CI, CIG, CITY, CIVIL, CMC, CPL, CPW, CRANE, CRD, CSC, CSP, CV, CWT, DCC, DHOUSE, DITTO, DMT, DOD, DPAINT, DV8, EASON, EFORL, ERW, ESSO, ESTAR, FE, FLOYD, FORTH, FSS, FTE, GBX, GCAP, GENCO, GJS, GTB, GYT, HEMP, HPT, HTC, HUMAN, HYDRO, ICN, IFS, IIG, IMH, INET, INGRS, INSET, INSURE, IRCP, IT, ITD, J, JAS, JCK, JCKH, JMT, JR, KBS, KCAR, KIAT, KISS, KK, KOOL, KTIS, KUMWEL, KUN, KWC, KWM, L&E, LDC, LEO, LH, LHK, M, MATCH, MBAX, MEGA, META, MFC, MGT, MICRO, MILL, MITSIB, MK, MODERN, MTI, NATION, NBC, NCAP, NCH, NDR, NETBAY, NEX, NINE, NNCL, NOVA, NPK, NRF, NTV, NUSA, NWR, OCC, OGC, ONEE, PACO, PATO, PB, PICO, PIMO, PIN, PJW, PL, PLE, PM, PMTA, PPP, PPPM, PRAPAT, PRECHA, PRIME, PRIN, PRINC, PROEN, PROS, PROUD, PSG, PSTC, PT, PTC, QLT, RCL, RICHY, RJH, ROJNA, RPC, RT, RWI, S11, SA, SABUY, SAK, SALEE, SAMCO, SANKO, SAPPE, SAWAD, SCAP, SCI, SCP, SE, SECURE, SFLEX, SFP, SFT, SGP, SIAM, SINGER, SKE, SKN, SKR, SKY, SLP, SMART, SMD, SMIT, SMT, SNNP, SNP, SO, SPA, SPC, SPCG, SR, SRICHA, SSF, SSP, STANLY, STC, STPI, SUC, SVOA, SVT, SWC, SYNEX, TAE, TAKUNI, TCC, TCMC, TFG, TFI, TFM, TGH, TIDLOR, TIGER, TIPH, TITLE, TM, TMC, TMD, TMI, TNL, TNP, TNR, TOG, TPA, TPAC, TPCS, TPIPL, TPIPP, TPLAS, TPS, TQR, TRITN, TRT, TRU, TRV, TSE, TVT, TWP, UBE, UEC, UKEM, UMI, UOBKH, UP, UPF, UTP, VIBHA, VL, VPO, VRANDA, WGE, WIIK, WIN, WINMED, WORK, WP, XO, YUASA, ZIGA



A, A5, AI, ALL, ALPHAX, AMC, APP, AQ, AU, B52, BEAUTY, BGT, BLAND, BM, BROCK, BSBM, BTNC, CAZ, CCP, CGD, CMAN, CMO, CMR, CPANEL, CPT, CSR, CTW, D, DCON, EKH, EMC, EP, EVER, F&D, FMT, GIFT, GLOCON, GLORY, GREEN, GSC, HL, HTECH, IHL, INOX, JAK, JMART, JSP, JUBILE, KASET, KCM, KWI, KYE, LEE, LPH, MATI, M-CHAI, MCS, MDX, MENA, MJD, MORE, MPIC, MUD, NC, NEWS, NFC, NSL, NV, PAF, PEACE, PF, PK, PPM, PRAKIT, PTECH, PTL, RAM, ROCK, RP, RPH, RSP, SIMAT, SISB, SK, SOLAR, SPACK, SPG, SQ, STARK, STECH, SUPER, TC, TCCC, TCJ, TEAM, THE, THMUI, TKC, TNH, TNPC, TOPP, TPCH, TPOLY, TRUBB, TTI, TYCN, UMS, UNIQ, UPA, UREKA, VARO, W, WFX, WPH, YGG

Score Range	Number of Logo	Description
90 - 100		Excellent
80 - 89		Very Good
70 - 79		Good
60 - 69		Satisfactory
50 - 59		Pass

ที่มา: [www.sec.or.th](http://www.sec.or.th) (ข้อมูล ณ วันที่ 27/10/65)

หมายเหตุ: ข้อมูล CG Score ประจำปี 2565 จากสมาคมส่งเสริมสถาบันกรรมการบริษัทไทย

รายงานฉบับนี้จัดทำในนามของบริษัทหลักทรัพย์ ไอรา จำกัด (มหาชน) ("ไอรา") เพื่อเป็นข้อมูลให้กับลูกค้าของไอราเท่านั้น มิได้เป็นการชี้นำหรือเสนอแนะหรือเชิญชวนเพื่อการซื้อขายหลักทรัพย์ใดๆ ผู้ว่าจ้างควรตัดสินใจซื้อขายหลักทรัพย์โดยใช้วิจารณญาณของตนเอง ไอรา รวมทั้งพนักงานของบริษัท ปราศจากความรับผิดชอบในความเสียหายอันเกิดจากการใช้ข้อมูลในรายงานนี้ ไม่ว่าจะทางตรงหรือทางอ้อม ทั้งหมดหรือบางส่วน และไม่ถือเป็นการรับประกันความถูกต้องสมบูรณ์และเชื่อถือได้ของข้อมูลในรายงานนี้ ไอรา และ/หรือ กรรมการบริษัท, พนักงานที่เกี่ยวข้อง อาจมีความสัมพันธ์กับ/หรืออาจให้บริการทางด้านวิชาชีพและ/หรือ บริหารการทางการเงินอื่น ๆ กับบริษัทที่กล่าวถึงในรายงานฉบับนี้ ไอราขอสงวนสิทธิ์ในการเปลี่ยนแปลงความคิดเห็น หรือข้อมูลใดโดยไม่ต้องแจ้งล่วงหน้า เอกสารฉบับนี้ใช้ภายในไอราเท่านั้น มิได้จัดทำขึ้นสำหรับตลาดฟิเนนเชียลอื่น ๆ หรือสื่ออื่น ๆ แต่อย่างใด



38.2%: 119.29

51.25%: 108.98

61.6%: 99.19

**Collective Action Coalition against corruption (CAC) หรือ โครงการแนวร่วมปฏิบัติของภาคเอกชนไทยในการต่อต้านการทุจริต**

**ได้รับการรับรอง CAC :**

2S, 7UP, ADVANC, AF, AI, AIE, AIRA, AJ, AKP, AMA, AMANAH, AMATA, AMATAV, AP, APCS, AS, ASIAN, ASK, ASP, AWC, AYUD, B, BAFS, BAM, BANPU, BAY, BBL, BCH, BCP, BCPG, BE8, BEC, BEYOND, BGC, BGRIM, BKI, BLA, BPP, BROOK, BRR, BSBM, BTS, BWG, CEN, CENTEL, CFRESH, CGH, CHEWA, CHOTI, CHOW, CIG, CIMBT, CM, CMC, COM7, COTTO, CPALL, CPF, CPI, CPL, CPN, CRC, CSC, DCC, DELTA, DEMCO, DIMET, DRT, DTAC, DUSIT, EA, EASTW, EGCO, EP, EPG, ERW, ESTAR, ETE, FE, FNS, FPI, FPT, FSMART, FSS, FTE, GBX, GC, GCAP, GEL, GFPT, GGC, GJS, GPI, GPSC, GSTEEL, GULF, GUNKUL, HANA, HARN, HEMP, HENG, HMPRO, HTC, ICC, ICHI, IFS, III, ILINK, INET, INSURE, INTUCH, IRC, IRPC, ITEL, IVL, JKN, JR, K, KASET, KBANK, KBS, KCAR, KCE, KGI, KKP, KSL, KTB, KTC, KWI, L&E, LANNA, LH, LHFG, LHK, LPN, LRH, M, MAJOR, MAKRO, MALEE, MATCH, MBAX, MBK, MC, MCOT, META, MFC, MFEC, MILL, MINT, MONO, MOONG, MSC, MST, MTC, MTI, NBC, NEP, NINE, NKI, NOBLE, NOK, NSI, NWR, OCC, OGC, ORI, PAP, PATO, PB, PCSGH, PDG, PDJ, PG, PHOL, PK, PL, PLANB, PLANET, PLAT, PM, PPP, PPPM, PPS, PR9, PREB, PRG, PRINC, PRM, PROS, PSH, PSL, PSTC, PT, PTG, PTT, PTTEP, PTTGC, PYLON, Q-CON, QH, QLT, QTC, RABBIT, RATCH, RML, RWI, S&J, SAAM, SABINA, SAPPE, SAT, SC, SCB, SCC, SCCC, SCG, SCGP, SCM, SCN, SEAOL, SE-ED, SELIC, SENA, SGP, SINGER, SIRI, SITHAI, SKR, SMIT, SMK, SMP, SNC, SNP, SORKON, SPACK, SPALI, SPC, SPI, SPRC, SRICHA, SSF, SSP, SSSC, SST, STA, STGT, STOWER, SUSCO, SVI, SYMC, SYNTEC, TAE, TAKUNI, TASCOS, TCAP, TCMC, TFG, TFI, TFMAMA, TGH, THANI, THCOM, THIP, THRE, THREL, TIDLOR, TIPCO, TISCO, TKS, TKT, TMILL, TMT, TNITY, TNL, TNP, TNR, TOG, TOP, TOPP, TPA, TPCS, TPP, TRU, TRUE, TSC, TSTE, TSTH, TTA, TTB, TTCL, TU, TVDH, TVI, TVO, TWPC, UBE, UBIS, UEC, UKEM, UOBKH, UPF, UV, VGI, VIH, WACOAL, WHA, WHAUP, WICE, WIUK, XO, YUASA, ZEN, ZIGA

**ได้ประกาศเจตนารมณ์เข้าร่วม CAC :**

AH, ALT, APCO, ASW, B52, CHG, CI, CPR, CPW, DDD, DHOUSE, DOHOME, ECF, EKH, ETC, EVER, FLOYD, GLOBAL, ILM, INOX, J, JMART, JMT, JTS, KEX, KUMWEL, LDC, MEGA, NCAP, NOVA, NRF, NUSA, OR, PIMO, PLE, RS, SAK, SIS, SSS, STECH, SUPER, SVT, TKN, TMD, TMI, TQM, TRT, TSI, VARO, VCOM, VIBHA, W, WIN

ที่มา : [www.sec.or.th](http://www.sec.or.th) (ข้อมูล ณ วันที่ 07/07/65)

หมายเหตุ: ข้อมูลบริษัทที่เข้าร่วมโครงการแนวร่วมปฏิบัติของภาคเอกชนไทยในการต่อต้านการทุจริต (Thai CAC) จากสมาคมส่งเสริมสถาบันกรรมการบริษัทไทย

**Thailand Sustainability Investment: THSI**

**บริษัทจดทะเบียนในตลาดหลักทรัพย์แห่งประเทศไทย (SET) :**

AAV, ACE, ADVANC, AGE, AH, AJ, AMATA, AMATAV, AOT, AP, ASIAN, ASW, AWC, BAFS, BAM, BANPU, BAY, BBL, BCP, BCPG, BDMS, BEM, BGC, BGRIM, BJC, BKI, BLA, BPP, BTS, BWG, CBG, CENTEL, CFRESH, CKP, CM, COM7, COTTO, CPALL, CPF, CPN, CRC, DELTA, DEMCO, DMT, DRT, DTAC, EA, EASTW, EGCO, EPG, ETC, GFPT, GLOBAL, GPSC, GULF, GUNKUL, HANA, HMPRO, HTC, ICHI, ILINK, INTUCH, IRC, IRPC, ITEL, IVL, JWD, KBANK, KEX, KKP, KTB, KTC, LHFG, MAJOR, M-CHAI, MEGA, MINT, MSC, MTC, NER, NOBLE, NRF, NSI, NVD, NYT, OR, ORI, OSP, PAP, PCSGH, PLANB, PM, PR9, PSH, PSL, PTG, PTT, PTTEP, PTTGC, RATCH, RS, S, S&J, SABINA, SAK, SAPPE, SAT, SAWAD, SC, SCB, SCC, SCCC, SCG, SCGP, SHR, SIRI, SNC, SNP, SPALI, SPI, SSSC, STA, STGT, SYNEX, SYNTEC, TFG, TFMAMA, THANI, THCOM, THIP, THREL, TIPCO, TISCO, TKS, TMT, TOA, TOG, TOP, TPBI, TPCS, TPIPL, TPIPP, TQM, TSC, TSTH, TTA, TTB, TTCL, TTW, TVO, TWPC, UAC, VGI, WHA, WHAUP, ZEN

**บริษัทจดทะเบียนในตลาดหลักทรัพย์ เอ็ม เอ ไอ (MAI) :**

ADB, AKP, ARROW, COLOR, LIT, OTO, PJW, PPS, SELIC, SICT, TNDT, TVDH, UKEM

ที่มา : [www.sec.or.th](http://www.sec.or.th) (ข้อมูล ณ วันที่ 10/10/65)

หมายเหตุ: ข้อมูลรายชื่อบริษัทจดทะเบียนที่มีการดำเนินธุรกิจอย่างยั่งยืน Thailand Sustainability Investment ประจำปี 2565

รายงานฉบับนี้จัดทำในนามของบริษัทหลักทรัพย์ ไอรา จำกัด (มหาชน) ("ไอรา") เพื่อเป็นข้อมูลให้กับลูกค้าของไอราเท่านั้น มิได้เป็นการชี้นำหรือเสนอแนะ หรือเชิญชวนเพื่อการซื้อหรือขายหลักทรัพย์ใดๆ ผู้อ่านควรตัดสินใจซื้อหรือขายหลักทรัพย์โดยใช้วิจารณญาณของตนเอง ไอรา รวมถึงพนักงานของบริษัท ปรารถนาความรับผิดชอบในความเสียหายอันเกิดจากการใช้ข้อมูลในรายงานนี้ ไม่ว่าจะทางตรงหรือทางอ้อม ทั้งหมดหรือบางส่วน และไม่ถือเป็นการรับประกันความถูกต้องสมบูรณ์และเชื่อถือได้ของข้อมูลในรายงานนี้ ไอรา และ/หรือ กรรมการบริษัท, พนักงานที่เกี่ยวข้อง อาจมีความสัมพันธ์กับ/หรืออาจให้บริการทางด้านวิชาชีพแก่ และ/หรือ บริหารทางการเงินอื่นๆ กับบริษัทที่กล่าวถึงในรายงานฉบับนี้ ไอราขอสงวนสิทธิ์ในการเปลี่ยนแปลงความคิดเห็น หรือข้อมูลโดยไม่ต้องแจ้งล่วงหน้า เอกสารฉบับนี้ใช้ภายในไอราเท่านั้น มิได้จัดทำขึ้นสำหรับการลงตีพิมพ์ในหนังสือพิมพ์ หรือสื่ออื่นๆ แต่อย่างใด

**Annual General Meeting : AGM LEVEL**



**บริษัทที่ไล่-แบบ AGM Checklist 100 ได้แก่**

2S, 7UP, ABM, ADB, ADVANC, AF, AGE, AHC, AIE, AIRA, AJ, AKP, AKR, ALT, AMA, AMANAH, AMARIN, AMATA, AMATAV, ANAN, AOT, AP, APCO, APCS, APURE, ARIP, ARROW, ASAP, ASEFA, ASK, ASP, AUCTION, AWC, BAFS, BANPU, BAY, BBIK, BBL, BC, BCH, BCP, BEM, BEYOND, BGC, BGRIM, BIG, BIZ, BJCHI, BKI, BLA, BPP, BRR, BTS, BTW, BWG, CCP, CENTEL, CFRESH, CGH, CHEWA, CHG, CHOW, CIG, CIMBT, CKP, CMAN, CNT, COM7, COTTO, CPALL, CPF, CPI, CPL, CPN, CPW, CRANE, CRC, CSP, CSS, CV, DCON, DDD, DELTA, DEMCO, DMT, DOHOME, DRT, DTAC, EA, EASTW, ECF, ECL, EGCO, EKH, ESSO, ETC, FE, FLOYD, FN, FNS, FSS, FVC, GBX, GC, GEL, GFPT, GGC, GJS, GLAND, GLOBAL, GPSC, GRAMMY, GSTEEL, GULF, GUNKUL, GYT, HANA, HARN, HENG, HMPRO, HPT, HTECH, ICC, ICHI, III, ILINK, ILM, IMH, IND, INSET, INTUCH, IRCP, IT, ITEL, IVL, J, JKN, JMART, JMT, JR, JTS, JWD, KBANK, KCE, KEX, KK, KKP, KOOL, KSL, KTB, KTC, L&E, LANNA, LDC, LHFG, LIT, LOXLEY, MAKRO, MALEE, MATCH, MATI, MBK, MCOT, METCO, MFEC, MILL, MK, MONO, MOONG, MPIC, MST, MTC, MTI, MVP, NC, NCH, NCL, NEP, NETBAY, NINE, NKI, NNCL, NOBLE, NPK, NRF, NSI, NTV, NVD, NWR, NYT, OCC, OGC, OISHI, ONEE, OR, ORI, OTO, PAP, PB, PCSGH, PDG, PG, PHOL, PIMO, PJW, PL, PLANB, PLAT, PM, PORT, PPP, PPPM, PPS, PR9, PRAKIT, PREB, PRG, PRM, PROS, PSH, PSL, PT, PTECH, PTG, PTT, PTTGC, PYLON, Q-CON, QH, QTC, RABBIT, RATCH, RML, RS, S&J, SAAM, SABINA, SAMCO, SANKO, SAPPE, SAT, SAWAD, SCAP, SCC, SCCC, SCG, SCGP, SCM, SCN, SCP, SEAOL, SE-ED, SELIC, SENA, SFP, SGF, SHR, SIAM, SINGER, SIRI, SIS, SISB, SITHAI, SKR, SMPC, SNC, SNP, SONIC, SPALI, SPC, SPCG, SPI, SPRC, SPVI, SSC, SSSC, STEC, STI, SUN, SUPER, SUSCO, SUTHA, SVT, SYMC, SYNTEC, TACC, TAE, TC, TCAP, TCC, TCMC, TEAMG, TFG, THANI, THCOM, THG, THREL, TIPH, TISCO, TK, TKN, TKS, TKT, TMC, TMILL, TNDT, TNITY, TNL, TNP, TOA, TOP, TPBI, TPCS, TQM, TRC, TRU, TSC, TSE, TSR, TSTE, TTA, TTB, TTW, TU, TVDH, TVI, TVO, TVT, UAC, UOBKH, UV, VCOM, VGI, VRANDA, WAVE, WGE, WHA, WHAUP, WICE, WIJK, WIN, WINNER, XPG



**บริษัทที่ไล่-แบบ AGM Checklist 90-99 ได้แก่**

AAV, ABICO, ACAP, ACE, ACG, ADD, AH, AI, AIT, AJA, ALLA, ALPHAX, ALUCON, AMC, AMR, APP, AQ, AQUA, ARIN, AS, ASIA, ASIMAR, ASN, ASW, ATP30, AYUD, B, B52, BA, BAM, BCPG, BDMS, BGT, BH, BJC, BLISS, BOL, BR, BRI, BROCK, BROOK, BSBM, BSM, BTNC, BUI, BYD, CAZ, CBG, CCET, CEN, CGD, CHARAN, CHAYO, CHO, CHOTI, CI, CIVIL, CK, CM, CMC, CMO, CMR, COLOR, COMAN, CRD, CSC, CSR, CTW, CWT, D, DCC, DIMET, DPAINT, DUSIT, DV8, EASON, EE, EFORL, EP, EPG, ERW, ESTAR, ETE, EVER, FMT, FORTH, FPI, FPT, FSMART, FTE, GCAP, GENCO, GIFT, GLOCON, GPI, GREEN, GTB, HEMP, HTC, HUMAN, HYDRO, ICN, IFS, IHL, IIG, INET, INGRS, INOX, INSURE, IP, IRC, IRCP, ITD, JAS, JCK, JCKH, JUBILE, K, KASET, KBS, KCAR, KDH, KGI, KIAT, KISS, KKC, KTIS, KUMWEL, KUN, KWC, KWM, LALIN, LEE, LEO, LH, LHK, LPH, LPN, LRH, LST, M, MACO, MAJOR, MBAX, MC, MCS, MEGA, MENA, META, MFC, MGT, MICRO, MINT, MODERN, MSC, MUD, NATION, NBC, NCAP, NDR, NER, NEWS, NEX, NFC, NOVA, NSL, NUSA, OSP, PACO, PAF, PATO, PDJ, PEACE, PICO, PK, PLANET, PLE, PMTA, POST, PPM, PRAPAT, PRIME, PRINC, PRO, PROEN, PSTC, PTC, PTTEP, QLT, RBF, RCL, RICHY, RJH, RP, RPC, RPH, RSP, RT, RWI, S, S11, SA, SAK, SALEE, SAMART, SAMTEL, SAUCE, SC, SCB, SCI, SDC, SE, SEAFCO, SECURE, SENAJ, SFLEX, SICT, SK, SKE, SKN, SKY, SLP, SMART, SMD, SMK, SMT, SNNP, SO, SOLAR, SORKON, SPA, SPACK, SQ, SR, SSF, SSP, SST, STA, STARK, STC, STECH, STGT, STOWER, STPI, SUC, SVI, SVOA, SWC, SYNEX, TAKUNI, TASCO, TEAM, TFI, TFMAMA, TGH, THANA, THE, THIP, THRE, TIDLOR, TIGER, TIPCO, TITL, TKC, TM, TMD, TMI, TMT, TNR, TOG, TOPP, TPA, TPAC, TPCH, TPLAS, TPP, TPS, TQR, TRITN, TRT, TRUE, TSI, TTCL, TTI, TWP, TWPC, TYCN, UBE, UBIS, UEC, UMI, UP, UPA, UPF, UPOIC, UREKA, UTP, VARO, VIH, VL, VNG, VPO, W, WACOAL, WFX, WINMED, WORK, WP, WPH, XO, YUASA, ZEN, ZIGA



**บริษัทที่ไล่-แบบ AGM Checklist 80 - 89 ได้แก่**

3K-BAT, A, AEONTS, AFC, ALL, ASIAN, AU, BE8, BEC, BIOTEC, BLAND, BM, CPH, CPT, DHOUSE, DITTO, DOD, FANCY, GL, GRAND, GSC, HL, IFEC, JCT, KAMART, KC, KCM, KYE, MANRIN, M-CHAI, MDX, MITSIB, NV, PERM, PF, PIN, PRECHA, PRIN, PROUD, PSG, PTL, ROH, ROJNA, SABUY, SFT, SGP, SIMAT, SLM, SMIT, SPG, SRICHA, SSS, STHAI, TCCC, TCJ, TGPRO, TH, THMUJ, TNPC, TPIPL, TPIPP, TRV, TSTH, TTT, UMS, UNIQ, UVAN, VIBHA, YGG

ที่มา : สมาคมส่งเสริมผู้ลงทุนไทย (ข้อมูล ณ วันที่ 09/08/65)

หมายเหตุ : ข้อมูล AGM ประจำปี 2565 จากสมาคมส่งเสริมผู้ลงทุนไทย