

MORNING : 22 ธ.ค. 66

SET INDEX

- SET Index ปิดที่ระดับ 1404.84 (+4.47 จุด)
- วานนี้ดัชนีปรับตัวขึ้นมาจ่อที่แนวต้าน 1405 จุด
- มองวันนี้ดัชนีมีโอกาสทะลุผ่านและปรับตัวเร่งขึ้น
- วางแนวต้านถัดไปที่ 1415 จุด
- วางแนวต้านหลักของรอบที่ 1430 จุด



แนวรับ : 1400/1390 | แนวต้าน : 1405/1415

ACTION

เก็งกำไรระยะสั้น วางจุดชะลอการลงเมื่อดัชนีปิดต่ำกว่า 1365 จุด

MORNING : 22 ธ.ค. 66

TFEX

S50Z23

- วานนี้ประกอบตัวที่แนวรับแรก 865 จุดและจ่อที่แนวต้าน 875 จุด
- คาดดัชนีมีโอกาสทะลุผ่านได้และฟื้นตัวเร่งขึ้น
- โดยวางแนวต้านหลักรอทดสอบที่ 885 จุด
- คาดดัชนีมีโอกาสชะลออีกครั้งที่แนวต้านดังกล่าว



แนวรับ : 865/860 | แนวต้าน : 875/885

ACTION

รอกำหนดกลยุทธ์รอบใหม่

MORNING : 22 ธ.ค. 66

MOMENTUM MODE

THCOM

- ราคามีสัญญาณของการพักตัวสร้างฐานเสร็จ
- ราคาทะลุผ่าน Downtrend ด้วย Volume หนาแน่น
- MACD เหนือ 0 ยืนยันทิศทางขาขึ้นรอบใหม่
- มองราคาฟื้นตัวต่อเนื่องที่แนวต้าน 13.30 บาทและ 14.50 บาท



แนวรับ : 12.60/11.90 | แนวต้าน : 13.30/14.50

ACTION

ซื้อตามได้ วางเป้าทำกำไรที่ 13.30 บาทและ 14.50 บาท วางจุดตัดขาดทุนที่ 11.90 บาท

MORNING : 22 ธ.ค. 66

SWING MODE

CBG

- ราคามีทิศทางหลักขาขึ้น
แข็งแกร่ง
- ล่ำสุดราคาพักตัวที่กรอบ
แนวรับของ Uptrend
Channel
- มี Volume ซ้ำกลับ
หนาแน่น
- มองราคากลับมาฟื้นตัว
ตามทิศทางหลักขาขึ้น

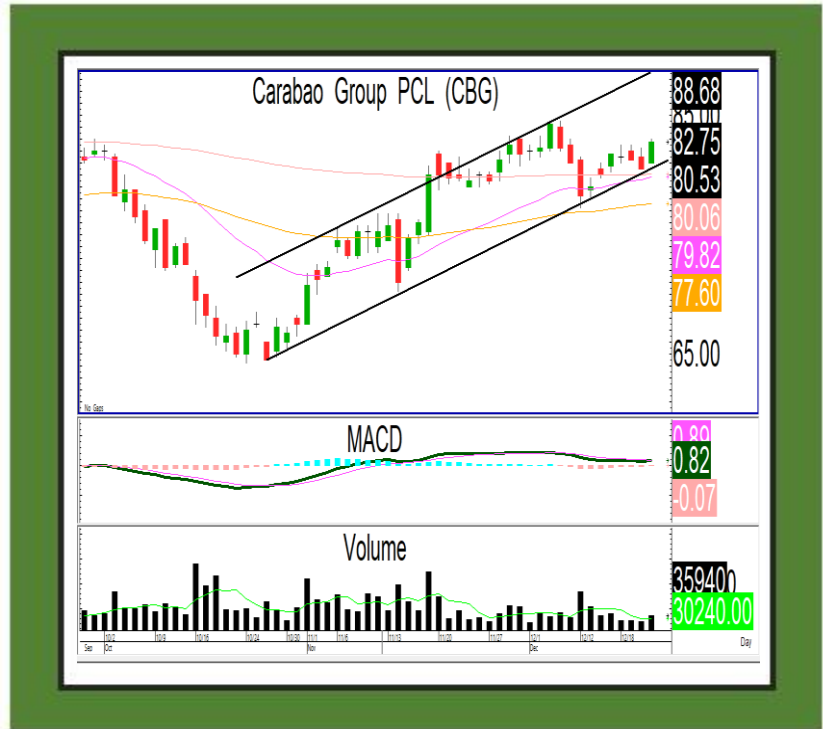

แนวรับ : 82/78.50

แนวต้าน : 85/87.50

ACTION

ซื้อตามได้ วางเป้าทำกำไรที่แรกที่ 85 บาทและ
87.50 บาท วางจุดตัดขาดทุนที่ 78.50 บาท

MORNING : 22 ธ.ค. 66

GOLD

GOH24

- ภาพกราฟราคาทองคำราย 240 นาทีจ่อที่แนวต้าน 2080 ดอลลาร์
- มองราคาทองคำมีโอกาสทะลุผ่านและฟื้นตัวต่อจากรูปแบบ Inverted Head and Shoulders เป็นจังหวะเข้าตามได้

GF10G24

แนวรับ : 33500 / 32800

แนวต้าน : 34800 / 35300

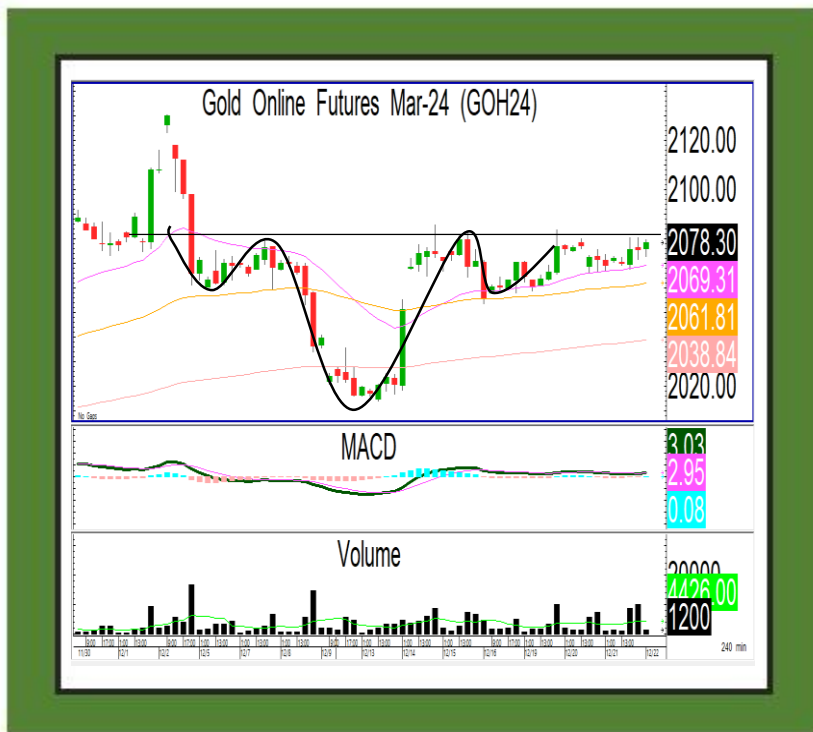

แนวรับ : 2060/2050 | แนวต้าน : 2080/2100

ACTION

รอเปิดสถานะ Long เมื่อทะลุผ่าน 2080 ดอลลาร์ วางเป้าทำกำไรที่ 2100 ดอลลาร์ วางจุดตัดขาดทุนที่ 2065 ดอลลาร์

