

Today Selections >> BJC, SFLEX, TEAM

Stock	S	R	Comment
BJC	39.00	39.50	กำไร 4Q65 โตเด่น +75% QoQ
SFLEX	3.70	3.94	กำไร 4Q65 โตดีตามคาด +500% YQoQ
TEAM	8.00	8.90	กำไร 4Q65 โตเด่นทุกล 100 ลบ +140% YoY

SFLEX / Relief for now

- SET:** คาด SET Index ทรงตัวได้ถึงปรับตัวรีบาวด์ หลัง FOMC Minutes ที่ออกมาเมื่อคืนนี้ไม่มีปัจจัยใดใหม่ (รายละเอียดด้านล่าง) **ในเชิงกลยุทธ์** ยังคงแนะนำ Wait & See และถือหุ้นในส่วนที่เหลือได้ต่อไป ส่วนการย่อตัวของราคาน้ำมัน มองเป็นปัจจัยที่ดีต่อเนื่องต่อกลุ่ม Packaging ทั้ง **SCGP** และ **SFLEX** ซึ่งในส่วนของวันนี้ เราออกบทวิเคราะห์ **SFLEX** แนะนำ "ซื้อ" ที่ราคาเป้าหมายเดิม **5.25 บาท** ประเมินกำไร 4Q65 ที่ออกมา 33 ล้านบาทฟื้นตัวเด่น โดยมี Gross margin ขึ้นมาอยู่ที่ 15.3% สูงที่สุดในรอบ 6 ไตรมาส จากราคาวัตถุดิบหลักอย่างฟิล์มสำเร็จรูปที่ปรับตัวลดลง ทั้งนี้ ประเมินกำไร 1H66 จะยังดีต่อ และคาดกำไรปีนี้จะทำ New high ที่ 188 ล้านบาท ส่งผลให้ราคาปัจจุบันคิดเป็น **Forward PE** อยู่เพียง **17.9x** เท่านั้น ต่ำกว่าระดับ **-1SD** จากค่าเฉลี่ยไปแล้ว ส่วน Story ที่รออยู่ในช่วง 2Q66 คาดว่าอาจเห็นบริษัทเข้าไปลงทุนในเวียดนาม ซึ่งนับว่าเป็นตลาดที่มีศักยภาพและการเติบโตของการใช้ Packaging ค่อนข้างสูง
- FOMC Minutes:** ไฮไลต์จากรายงานการประชุม Fed ที่เผยแพร่ออกมาเมื่อคืนนี้ ได้แก่
 - 1) ในที่ประชุมมีการสนับสนุนต่อการขึ้นดอกเบี้ยในระดับที่ลดลงเหลือ 0.25% เนื่องจากต้องการรอดูข้อมูลตัวเลขเศรษฐกิจที่จะออกมาในช่วงถัดไป
 - 2) มีผู้เข้าร่วมประชุมบางท่าน "A few" ที่ต้องการเห็นการขึ้นดอกเบี้ยที่ระดับ 0.50% แต่เรามองว่าผู้ที่มีความเห็นเช่นนี้เป็นผู้ที่ไม่มีสิทธิ์โหวตในป็น้อย่างนาย **James Bullard** และนาง **Loretta Mester**
 - 3) เงินเฟ้อยังเป็นตัวแปรสำคัญต่อการดำเนินนโยบายการเงินของ Fed トラบไตที่ยังไม่มีแนวโน้มเข้าสู่กรอบ 2% ดอกเบี้ยมีแนวโน้มที่จะปรับตัว Higher for longer
- Our take:** เรามีมุมมองเป็นกลางต่อปัจจัยดังกล่าว เนื่องจากไม่ได้มีถ้อยคำใดที่ถือเป็นปัจจัยที่ตลาดยังไม่รับรู้ ทั้งนี้ จากการที่การประชุมดังกล่าวเกิดขึ้นก่อนหน้าตัวเลขการจ้างงานที่ประกาศออกมาแข็งแกร่งอย่างมาก ทำให้เราเชื่อว่าการประชุมครั้งถัดไปวันที่ 21-22 มี.ค. Fed จะมีการขึ้นดอกเบี้ยต่อที่ระดับ 0.25% พร้อมกับมีการ Revise ค่ากลาง Dot plots ปีนี้ขึ้นจากเดิมที่ 5.00-5.25% เป็น 5.25%-5.50% **แต่ก็ต้องบอกว่าเป็นสิ่งที่ ณ วันนี้ นักลงทุนในตลาด Price in ไปแล้วเกือบ 80%** ซึ่งถือว่าเป็นเรื่องที่ดีในสายตาของเรา

(อ่านรายละเอียดตอนหน้าหลัง)

แนวรับ 1,649 แนวต้าน 1,672
บทวิเคราะห์วันนี้

- BDMS (ซื้อ ราคาเป้าหมาย 33.40 บาท)** คนใช้ต่างชาติเติบโต 69% YoY พร้อม EBITDA Margin ที่ 24.7%
- ERW (ซื้อเชิงกำไร ราคาเป้าหมาย 5.20 บาท)** 4Q65 พลิกกลับเป็นกำไรครั้งแรกหลัง COVID และสูงกว่าที่เราคาดการณ์
- SFLEX (ซื้อ ราคาเป้าหมาย 5.25 บาท)** บริษัทประกาศกำไร 4Q65 ตามคาด Margin ปรับดีขึ้น 246 bps YoY, 441 bps QoQ มองแนวโน้ม Margin ขยายตัวต่อเนื่องในปี 66

Market Summary

	Closed	+/-	%Chg
SET	1,659.48	- 9.15	- 0.55
SET50	991.27	- 6.49	- 0.65
SET100	2,230.34	- 14.22	- 0.63
Mai	573.11	- 3.88	- 0.67
Dow Jones	33,045.09	-84.50	-0.26
Nasdaq	11,507.07	+14.77	+0.13
Nikkei	27,104.32	- 368.78	- 1.34
Hang Seng	20,423.84	- 105.65	- 0.51
SET Mkt. Cap (Btmn)	20,352.66		
SET Turnover (Btmn)	55,106.24		
PER(x)	19.06		

Stock Top Active

KBANK	CPALL	SINGER	PTTEP	KTB
-------	-------	--------	-------	-----

Sector Top Active

ENERG	COMM	BANK
-------	------	------

Investors Data – SET (Btmn)

22 Feb.23	Buy	Sell	Net
Institution	4,814	3,652	1,162
Proprietary	4,293	3,691	602
Foreign	26,295	30,574	-4,278
Local	19,703	17,189	2,514
1-22 Feb.23	Buy	Sell	Net
Institution	76,174	65,537	10,637
Proprietary	74,007	71,772	2,235
Foreign	472,821	502,533	-29,712
Local	383,245	366,406	16,839

Commodities

	22 Feb.23	21 Feb.23	Chg	%Chg
Bt/US\$	34.62	34.57	+0.05	+0.14
US\$/Yuan	6.891	6.873	+0.02	+0.27
US Bond Yield 10y(%)	3.921	3.941	-0.02	-0.49
Brent Oil (US\$/bbl)	80.60	83.05	-2.45	-2.95
Nymex Oil (US\$/bbl)	73.95	76.36	-2.41	-3.16
Gold Spot (US\$/oz)	1,825.82	1,834.60	-8.78	-0.48
Baltic Dry Index	674.00	594.00	+80.0	+13.47
Dollar Index (DXYO)	104.50	104.17	+0.33	+0.31

Today's Event

- GGC XD** 0.25 บาท
- INOX XD** 0.0243 บาท
- INTUCH XD** 1.56 บาท
- SCCC XD** 9.00 บาท
- TOP XD** 1.70 บาท

ณัฐชาต เมฆาสิต
 CFA, FRM (ID: 31379)
 E-mail: nuttachat@trinitythai.com

บริษัทหลักทรัพย์ ทรินิตี้ จำกัด, 179 อาคารบางกอก ซิตี้ ทาวเวอร์ ชั้น 25-26, 29 ถนนสาทรใต้ เขตสาทร กรุงเทพฯ 10120 โทรศัพท์ 0-2088-9100 โทรสาร 0-2088-9399

รายงานฉบับนี้จัดทำขึ้นโดยข้อมูลเท่าที่ปรากฏและเชื่อว่าเป็นที่น่าเชื่อถือได้แต่ไม่เป็นการยืนยันความถูกต้องและความสมบูรณ์ของข้อมูลนั้นๆ โดยบริษัทหลักทรัพย์ ทรินิตี้ จำกัด ผู้จัดทำขอสงวนสิทธิ์ในการเปลี่ยนแปลงความเห็นหรือประมาณการต่างๆ ที่ปรากฏในรายงานฉบับนี้โดยไม่ต้องแจ้งล่วงหน้า รายงานฉบับนี้มีวัตถุประสงค์เพื่อใช้ประกอบการตัดสินใจของนักลงทุน โดยไม่ได้เป็นการชี้แนะหรือชักชวนให้ นักลงทุนทำการซื้อหรือขายหลักทรัพย์ หรือตราสารทางการเงินใดๆ ที่ปรากฏในรายงาน

Strategy

- **Relief for now:** มองในช่วงนี้ไปจนถึงก่อนหน้าการประชุม Fed ในปลายเดือนมีนาคม บรรยากาศการลงทุนทั่วโลกน่าจะผ่อนคลายไปในทิศทางที่ดีมากขึ้น จากกระบวนการ Price in ของตลาดที่เกิดขึ้นไปพอสมควรแล้ว ซึ่งน่าจะทำให้ USD และ UST yield พักตัวหรือย่อตัวลงได้บ้าง โดยในสัปดาห์สำคัญที่ต้องติดตามต่อไปในสัปดาห์นี้ ได้แก่
 - 1) การออกมาให้ความเห็นของกรรมการ Fed ได้แก่ นาย Philip Jefferson และ Christopher Waller ในวันที่ 24 ก.พ.
 - 2) รายงานตัวเลขดัชนี PCE และ Core PCE ของสหรัฐฯ ในวันที่ 24 ก.พ. ซึ่งล่าสุดตลาดคาดการณ์ขยายตัวที่ระดับ 5.0% YoY และ 4.3% YoY ตามลำดับ

ณัฐชาติ เมฆมาดิน, CFA, FRM
 เลขทะเบียนนักวิเคราะห์: 031379
 nuttachart@trinitythai.com

Fund Flow

Foreign Portfolio Investment in Equities (Asia ex. Japan)

	As at	Day	WTD Net	MTD Net	YTD Net
India	21-Feb	124.3	181.2	410.8	-3,248.8
Indonesia	22-Feb	-2.5	13.6	217.4	13.2
Malaysia	21-Feb	17.5	31.4	-26.3	-108.0
Philippines	22-Feb	-13.7	-17.2	-50.3	71.8
South Korea	23-Feb	-58.1	-516.4	1,554.8	6,794.6
Sri Lanka	22-Feb	-1.1	-2.6	7.9	9.0
Taiwan	22-Feb	-470.9	-626.2	899.3	8,140.0
Thailand	22-Feb	-123.7	-333.2	-879.0	-334.0
Vietnam	22-Feb	-16.2	-25.0	30.1	145.2

Source: Bloomberg

Net Foreign

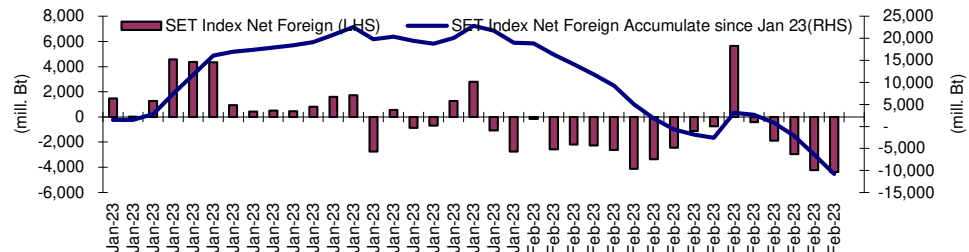
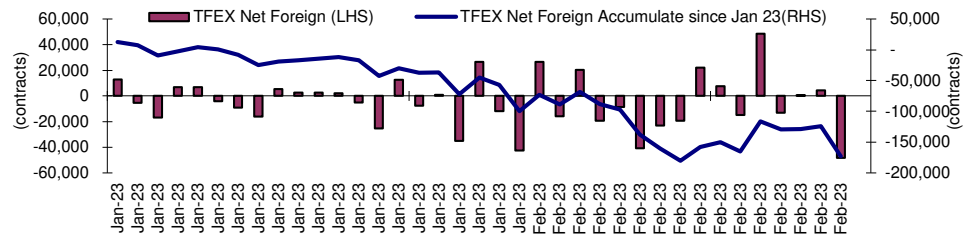

Indicators to watch

	Last	Previous	% chg	1W Prior	1M Prior	Remark
VIX Index	19.08	19.20	-0.6%	-6.2%	-11.9%	+
Ted Spread	0.16	0.17	-5.9%	-7.0%	-46.3%	+
TTF (Thai Trust Fund)	11.27	11.25	0.2%	0.4%	6.1%	+
U.S.Dollar Index	104.50	104.17	0.3%	1.2%	2.4%	-
U.S.Bond Yield	3.92	3.95	-0.7%	4.9%	11.7%	-
US Coal Index	7.5	6.87	9.2%	39.9%	58.2%	+
Emerging Asia Index (MXMS)	562.81	562.19	0.1%	1.0%	9.1%	+

Source: Bloomberg, Aspen

Price performance of Stock in SET50
(for weekly: 15 - 22 Feb 2023)

1 Week Performance



Stock	22-Feb-23	%YTD	%-1W	%-1M	%-3M	%-6M	%-12M
SET	1,659.48	0	1	-1	3	3	-2
SET50	991.27	0	1	-1	1	2	-2
BANK	380.05	-8	-1	-2	0	2	-13
BBL	163.50	35	0	8	14	21	17
KBANK	136.50	-4	-4	-6	-5	-11	-17
KTB	17.30	31	1	1	-2	7	24
SCB	99.75	-21	0	-8	-6	-4	-22
TISCO	102.50	7	1	0	6	12	5
TTB	1.39	-5	0	-1	1	16	1
COMM	38,600.08	4	2	-1	5	8	-2
CRC	45.25	41	1	5	6	15	20
COM7	30.50	-27	5	-5	-5	-10	-22
CPALL	66.50	13	0	-2	5	9	-1
GLOBAL	19.40	-3	3	-6	-2	1	-8
HMPRO	15.00	3	1	2	2	8	-2
CONMAT	9,093.57	-10	0	-4	0	-3	-11
SCC	336.00	-13	-1	-5	-1	-7	-15
ENERG	23,798.17	-3	-1	-4	-4	-4	-5
BANPU	11.20	6	2	-12	-13	-19	3
BGRIM	39.25	-3	-6	-6	6	8	15
EA	80.25	-16	-7	-10	-16	-2	-13
EGCO	171.00	-3	-1	-3	0	-6	-6
GPSC	70.00	-21	-1	-4	3	4	-7
GULF	54.25	19	0	0	6	10	7
OR	23.00	-15	1	-3	-6	-14	-14
PTT	32.75	-14	0	-2	-2	-11	-16
PTTEP	156.00	32	-1	-9	-16	-1	20
RATCH	42.50	-6	-1	-2	4	0	-7
TOP	56.25	14	0	-3	6	-2	6
ETRON	11,829.20	79	6	10	40	60	96
DELTA	966.00	134	7	12	48	74	140
FIN	4,448.99	-20	3	-4	1	-9	-19
JMT	48.25	-31	13	-25	-25	-34	-25
KTC	58.75	-1	3	3	1	1	-9
MTC	34.50	-41	-1	-12	-5	-21	-34
TIDLOR	28.25	-23	0	-3	8	5	-23
FOOD	12,849.17	-4	2	1	2	-2	-3
CBG	102.00	-15	3	0	8	-4	0
CPF	22.90	-10	1	-5	-5	-12	-13
MINT	33.50	17	-1	3	11	2	8
OSP	32.00	-7	11	8	15	1	-6
TU	16.20	-17	3	-1	-7	-7	-22
HELTH	7,386.03	28	2	1	1	6	28
BDMS	30.00	30	3	0	2	10	30
BH	220.00	56	5	5	0	13	45
ICT	172.31	-11	1	2	8	0	-17
ADVANC	208.00	-10	0	4	9	7	-10
DTAC	52.25	14	3	7	30	17	9
INTUCH	75.50	-6	0	1	3	1	-4
JMART	28.75	-50	1	-26	-30	-41	-43
TRUE	5.10	7	2	5	11	7	0
PKG	5,147.62	-21	2	-5	-5	-7	-15
SCGP	52.75	-24	1	-4	-5	-6	-16
PETRO	998.70	-11	-2	-4	0	-3	-12
IVL	39.00	-10	-3	-8	-8	-11	-17
PTTGC	48.75	-17	-2	-3	7	5	-11
PROP	269.82	13	0	1	3	10	9
AWC	5.85	26	2	-4	-9	8	19
CPN	72.25	28	-2	5	5	10	27
LH	9.80	11	0	2	5	9	4
TRANS	361.25	8	-1	-4	-3	1	6
AOT	72.00	18	-1	-4	-3	1	13
BEM	9.10	8	-4	-7	-4	3	5
BTS	8.05	-14	-1	-6	-1	-4	-17
TOURISM	703.77	49	1	8	15	22	43
CENTEL	55.75	78	1	12	19	28	58

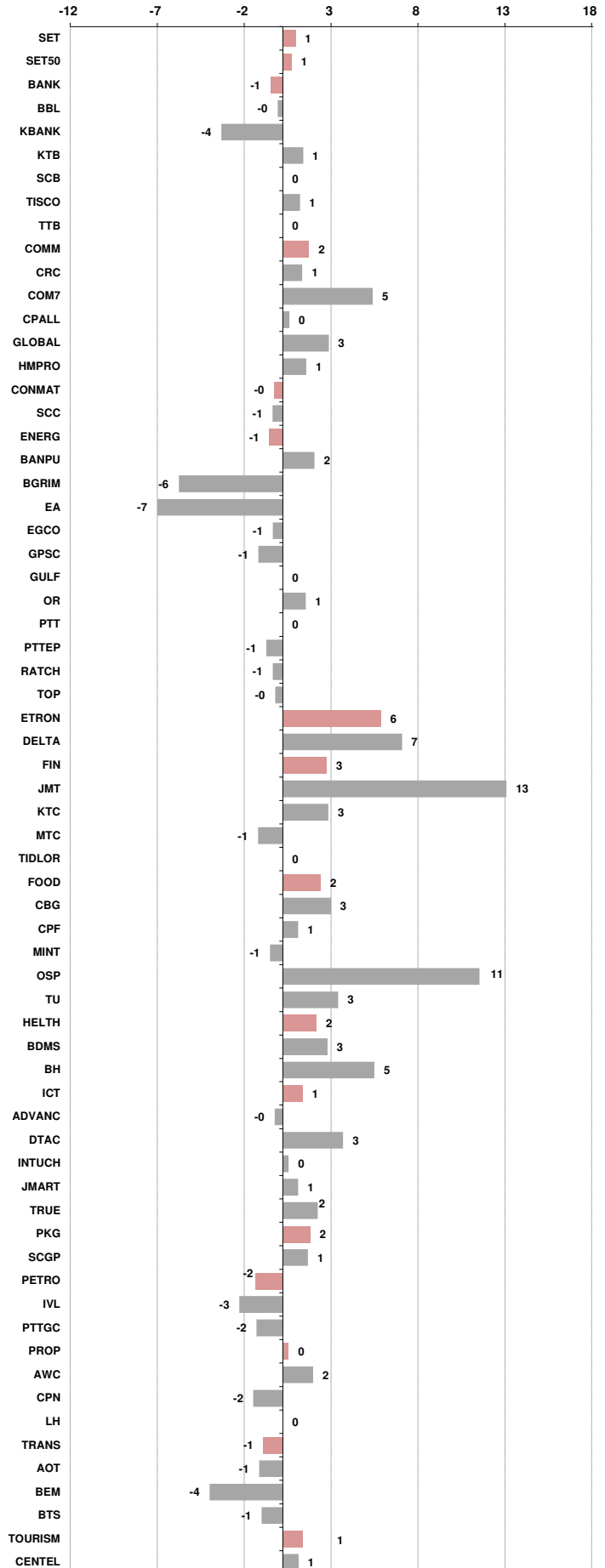



อัตราแลกเปลี่ยนวันนี้*		34.62	Change	0.05
------------------------	--	-------	--------	------

*เปรียบเทียบ Transaction ล่าสุดกับก่อนหน้า (โดยไม่แยกว่าเป็นของ off-shore หรือ on-shore)

สินค้า	หน่วยราคา	ปิดล่าสุด	ก่อนหน้า	ราคาปิดล่าสุด	ก่อนหน้า	เปลี่ยนแปลง +/-	%	หลักทรัพย์ที่เกี่ยวข้อง
เรือ <i>ปรับปรุง</i>	Baltic Dry Index (spot)	22-Feb-23	21-Feb-23	674	594	+80.00	13.5%	PSL, TTA
	BHSI (Handy Size)	22-Feb-23	21-Feb-23	462	448	+14.00	3.1%	
ยาง	(US Cents/kg)	22-Feb-23	21-Feb-23	162.00	161.30	+0.70	0.4%	STA, TRUBB
น้ำตาล	(Cent/Pound)	22-Feb-23	21-Feb-23	19.90	19.93	-0.03	-0.2%	KSL
ถั่วเหลือง	(Cent\$/Bushel)	22-Feb-23	21-Feb-23	1,534.75	1,544.00	-9.25	-0.6%	TVO
น้ำมันปาล์ม	(US\$/ton)	22-Feb-23	21-Feb-23	4,208.00	4,166.00	+42.00	1.0%	CPI, LST, UPOIC, UVAN
สังกะสี	(US\$/ton)	22-Feb-23	21-Feb-23	3,133.00	3,074.50	+58.50	1.9%	PDI
ทองคำ	(US\$/oz)	22-Feb-23	21-Feb-23	1,833.30	1,833.00	+0.30	0.0%	THL (Source:Aspen)
SPDR Gold Trust	(ton)	22-Feb-23	21-Feb-23	919.06	919.92	-0.86	-0.1%	
น้ำมันดิบ <i>ทุกวัน</i>	WTI (US\$/barrel)	22-Feb-23	21-Feb-23	73.95	76.36	-2.41	-3.2%	PTT, PTTEP, TOP, PTTGC, BCP
	Brent (US\$/barrel)	22-Feb-23	21-Feb-23	80.60	83.05	-2.45	-3.0%	(Source:Aspen)
ค่าการกลั่น <i>ทุกวัน</i>	GRM (US\$/barrel)	22-Feb-23	21-Feb-23	1.07	8.55	-7.48	0.0%	BCP, IRPC, PTTGC and TOP (Bloomberg)
น้ำมันทำความร้อน <i>ทุกวัน</i>	Heating Oil (cent/gallon)	22-Feb-23	21-Feb-23	240.23	249.69	-9.46	-3.8%	BCP, IRPC, PTTGC and TOP (Bloomberg)
	Natural Gas(\$/MMBtu)	22-Feb-23	21-Feb-23	2.14	2.06	+0.08	3.8%	PTTEP, PTT, BANPU (Bloomberg)
ปิโตรเคมี	Naphtha (US\$/MT)	22-Feb-23	21-Feb-23	738.75	748.50	-9.75	-1.3%	PTTGC, SCC (เป็นต้นทุน)
	Ethylene (US\$/MT)	17-Feb-23	10-Feb-23	905	880	+25.00	2.8%	PTTGC, SCC, IRPC (Bloomberg)
	Propylene (US\$/MT)	17-Feb-23	10-Feb-23	965	970	-5.00	-0.5%	PTTGC, SCC, IRPC
เหล็ก	HRC (US\$/ton) ริดร้อน	22-Feb-23	21-Feb-23	962.0	787.0	+175.00	22.2%	(Source:Bloomberg)
ถ่านหิน	NEX (US\$/ton)	17-Feb-23	10-Feb-23	202.48	231.79	-29.31	-12.6%	BANPU, LANNA, UMS
อาหาร	ไก่ (บาท/กก.)	31-Jan-23	30-Dec-22	43.00	43.00	+0.00	0.0%	CPF, GFPT (Source: CPF)
	ทุเรียน <i>ทุกเดือน</i> กุ้งVannamei(บาท/กก.)	31-Jan-23	30-Dec-22	173	162	+11.00	6.8%	CPF, CFRESH, SSF, ASIAN, TU
	ทุเรียน <i>ทุกเดือน</i> สักร (บาท/กก.)	31-Jan-23	30-Dec-22	98	98	+0.00	0.0%	CPF

กราฟแสดงแนวโน้มราคา

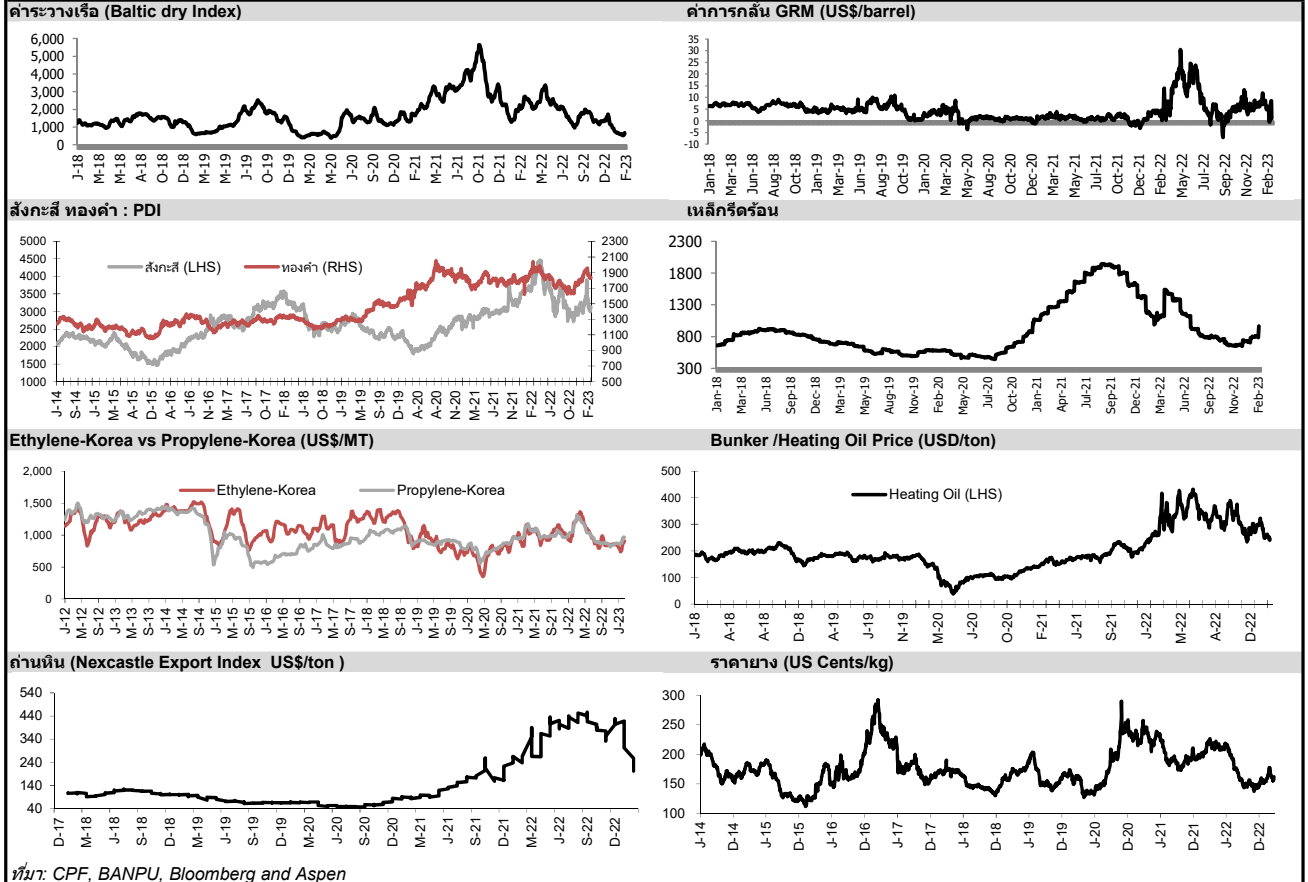

ที่มา: CPF, BANPU, Bloomberg and Aspen



NVDR Trading Data by Stock : 23 Feb 2023

Total NVDR Trading (Bt m)	Date	22 Feb 23	Net (Bt M)
		23,996.69	Institutions +1,162.15
% of SET :		21.74%	Proprietary +601.76
Total SET Trading Value :		+55,186.82	Foreign -4,278.26
			Local Investor +2,514.35

STOCK	Net Buy ซื้อสุทธิ						Total 5 Days
	22 Feb	21 Feb	20 Feb	17 Feb	16 Feb	15 Feb	
	Value (Btm) : มูลค่า (ล้านบาท)						
1 CPALL	620.8	637.0	221.4	63.9	90.1	1,633.2	
2 BANPU	209.5	162.3	37.2	82.0	117.1	608.0	
3 TESCO	138.6	101.7	65.2	14.3	5.0	324.8	
4 HANA	114.1	29.6	15.5	70.8	-79.0	151.0	
5 BH	113.4	-27.3	180.8	180.2	94.8	541.9	
6 DOHOME	112.8	20.9	-0.5	1.8	-3.4	131.7	
7 BBL	94.2	-103.7	17.6	165.2	-35.0	138.3	
8 OR	82.3	-76.6	-59.5	-37.6	-141.2	-232.6	
9 CPF	68.2	21.5	-18.4	-8.6	-21.2	41.6	
10 BDMS	62.1	0.1	-32.2	60.2	39.4	129.6	
11 KTB	56.6	189.9	-133.8	199.1	-19.0	292.9	
12 SINGER	52.9	-114.5	-104.0	-12.6	-20.1	-198.3	
13 DMT	39.8	-5.5	-0.3	0.2	2.0	36.3	
14 MAKRO	37.3	64.4	14.7	40.1	22.8	179.2	
15 TISCO	34.6	31.1	52.8	35.9	79.4	233.9	
16 BJC	28.0	-9.4	-3.7	26.4	24.5	65.8	
17 SAWAD	24.9	33.5	39.9	28.3	-3.5	123.0	
18 ERW	23.8	-21.7	-120.1	1.8	1.6	-114.6	
19 TSR	23.5	3.1	6.3	-0.2	2.1	34.8	
20 BEM	21.0	-26.0	-13.7	112.2	-76.9	16.6	
21 SHR	19.3	-14.1	-12.7	20.6	-6.5	6.6	
22 BCH	19.1	18.4	-10.8	42.5	30.2	99.4	
23 AURA	17.7	-13.8	-4.3	-1.6	8.7	6.7	
24 CRC	16.9	-44.9	41.8	34.6	-33.9	14.4	
25 MINT	15.6	56.9	33.5	-27.3	6.0	84.6	
26 JMART	15.4	62.6	153.4	79.0	56.4	366.8	
27 TU	14.9	27.7	-11.2	-75.7	-19.5	-63.9	
28 BWG	14.1	3.1	-0.8	-3.0	5.0	18.4	
29 RCL	13.9	1.6	6.5	-0.2	-2.7	19.0	
30 GUNKUL	13.4	3.4	48.5	-65.0	-8.1	-7.9	

STOCK	Net Sell ขายสุทธิ						Total 5 Days
	22 Feb	21 Feb	20 Feb	17 Feb	16 Feb	15 Feb	
	Value (Btm) : มูลค่า (ล้านบาท)						
KBANK	-725.4	-692.4	1,097.1	-84.8	-102.5	-508.0	
PTTEP	-396.6	-11.8	-141.1	11.1	-52.2	-590.6	
TOP	-337.7	-49.0	-84.5	-154.2	-119.9	-745.4	
SCC	-259.7	163.3	-24.4	-49.9	-91.4	-262.2	
PTTGC	-192.5	-221.7	-146.4	-122.2	-177.0	-859.7	
EA	-157.5	760.8	-3.5	87.9	226.3	914.1	
PTT	-130.8	48.3	-348.8	112.7	-139.4	-458.1	
ADVANC	-108.2	-686.5	-74.3	266.4	-9.8	-612.4	
AOT	-98.3	-128.7	-148.5	-187.0	-53.4	-615.9	
IRPC	-96.5	-47.5	-18.9	-8.1	-39.3	-210.3	
BTS	-86.0	-68.6	-17.5	-5.6	-44.8	-222.6	
PLANB	-73.5	-34.0	-57.8	-70.9	-11.3	-247.5	
BCP	-68.2	-57.4	-4.7	-10.3	-19.4	-160.0	
DELTA	-67.9	118.7	-64.9	-508.1	1,631.0	1,108.8	
OSP	-56.2	-72.0	1.3	53.9	275.3	202.3	
MTC	-52.6	21.4	9.3	161.4	11.0	150.5	
SIRI	-47.2	-22.6	16.3	-21.8	-26.2	-101.6	
SPALI	-44.3	36.5	5.4	-5.4	12.2	4.4	
III	-43.6	6.3	-12.0	15.4	-5.1	-39.0	
SCB	-42.0	-180.3	-45.9	-79.1	-222.3	-569.6	
GLOBAL	-41.8	-4.3	-6.7	86.9	0.8	35.0	
CPN	-41.5	-38.4	-53.2	46.3	19.3	-67.5	
CENTEL	-37.8	30.2	55.1	23.6	34.8	105.9	
SCGP	-37.2	-45.0	-35.4	-6.2	-31.1	-155.0	
BLA	-36.4	-8.0	6.0	-41.2	-9.2	-88.8	
INTUCH	-35.3	23.2	-44.4	3.7	21.6	-31.2	
HMPRO	-33.6	32.1	-19.9	1.7	-2.7	-22.5	
KCE	-32.2	0.1	31.1	68.1	-60.1	7.1	
TTB	-31.9	22.6	13.9	1.6	-31.7	-25.6	
GULF	-28.7	82.3	-8.7	-7.6	-53.8	-16.4	

STOCK	MONTH TO DATE (Bt m) ยอดซื้อขายสุทธิเดือน กุมภาพันธ์ 66	
	1 - 22 Feb 23	
	TOTAL NET BUY	TOTAL NET SELL
CPALL	2,131.2	AOT -2,681.1
JMART	1,004.5	KBANK -2,121.1
MINT	745.0	PTTEP -1,731.1
BANPU	679.7	SCB -1,360.5
HANA	588.7	PTT -1,223.5
TRUE	548.5	KKP -902.1
TESCO	484.1	PTTGC -831.0
SKY	394.1	TOP -766.9
MAKRO	382.4	OR -721.7
SAWAD	337.4	IRPC -668.0
BBL	335.4	EA -546.7
SCC	328.6	TIDLOR -532.5
DELTA	317.6	BAM -459.1
ADVANC	298.5	GLOBAL -373.8
CBG	282.0	KTC -373.1
BDMS	270.6	TU -350.4
ITC	226.1	BCP -346.2
STA	184.1	PLANB -345.7
INTUCH	184.0	SCGP -327.7
THCOM	161.3	BLA -317.3
CENTEL	151.6	ESSO -252.5
MEGA	147.6	GUNKUL -249.2
STARK	143.9	GULF -233.0
DOHOME	138.4	CRC -232.9
DTAC	120.9	CPF -229.1
TQM	114.2	HMPRO -220.3
SNNP	112.4	BTS -213.3
ETC	103.8	LH -212.8
OTO	97.6	THG -202.1
RS	91.1	KCE -191.2

STOCK	YEAR TO DATE Y2023 (Bt m) ยอดซื้อขายสุทธิปี 2566	
	3 Jan 23 - 22 Feb 23	
	TOTAL NET BUY	TOTAL NET SELL
1 CPALL	5,887.1	KBANK -5,884.3
2 MAKRO	2,901.0	PTTEP -2,028.1
3 BDMS	2,465.5	KKP -1,968.4
4 BBL	2,282.2	BH -1,027.8
5 SCC	1,953.7	OR -846.2
6 MINT	1,749.3	IRPC -786.0
7 TRUE	1,666.0	ESSO -776.9
8 JMART	1,299.7	BAM -663.6
9 DELTA	1,295.3	EA -571.9
10 ADVANC	1,055.8	CPF -544.8
11 CENTEL	813.3	BEM -540.3
12 BGRIM	798.4	BLA -532.0
13 TTB	771.7	BANPU -471.8
14 CBG	729.8	KCE -467.1
15 HANA	723.5	TIDLOR -398.3
16 IVL	720.7	KTC -398.0
17 HMPRO	711.4	TOP -382.9
18 SNNP	705.0	GUNKUL -356.9
19 SKY	663.9	FORTH -349.7
20 INTUCH	616.4	GLOBAL -315.8
21 CPN	550.1	TOA -315.1
22 SCB	547.8	TU -289.3
23 OSP	491.0	SVI -245.7
24 TESCO	481.5	SINGER -230.6
25 GPSC	459.1	PTG -217.0
26 ITC	449.9	GFPT -204.1
27 TISCO	435.3	AH -200.2
28 SAWAD	424.3	TIPH -180.2
29 STA	408.4	THANI -138.8
30 WHA	328.0	TFG -132.6

STOCK	Total Net BUY/SELL Y2022 ยอดซื้อขายสุทธิปี 2565	
	Value (Btm) : มูลค่า (ล้านบาท)	
	TOTAL NET BUY	TOTAL NET SELL
1 PTTEP	24,291	PTT -4,542
2 BDMS	21,045	PTTGC -3,390
3 AOT	17,316	SCC -2,224
4 BH	14,290	DTAC -1,701
5 EA	13,423	SABUY -1,578
6 KBANK	11,914	TU -1,164
7 CPALL	11,493	NEX -1,106
8 BANPU	9,175	KCE -1,104
9 TRUE	7,682	WICE -1,099
10 TOP	7,607	JMART -1,052
11 IVL	7,432	BAM -702
12 ADVANC	7,122	JAS -688
13 MAKRO	7,078	BYD -687
14 CRC	7,059	IRPC -682
15 CPN	6,619	RBF -623
16 CPF	5,700	III -574
17 DELTA	5,694	DITTO -513
18 KTB	5,693	ASK -511
19 BCP	5,315	TCAP -509
20 HMPRO	5,088	GUNKUL -503
21 MORE	4,994	BEC -474
22 AWC	4,789	NINE -439
23 OSP	4,166	AS -436
24 SPALI	4,128	JTS -419
25 BEM	3,789	WORK -365
26 MTC	3,689	SAT -351
27 MINT	3,574	HUMAN -345
28 INTUCH	3,497	MACO -342
29 LH	3,391	LEO -300
30 OR	3,371	BTG -296

แบบรายงานการเปลี่ยนแปลงการถือหลักทรัพย์และสัญญาซื้อขายล่วงหน้าของผู้บริหาร (แบบ 59)

ชื่อผู้บริหาร	วิธีการได้มา/ จำหน่าย	จำนวน (หุ้น)	ราคา (บาท)	มูลค่า (บาท)	ประเภท หลักทรัพย์	วันที่ได้มา/ จำหน่าย
ABM นาง ณัชปภา ควรสถาพร	โอน	6,960,260.00	2.04	14,198,930.40	หุ้นสามัญ	21/2/2566
ABM นาย ทม ควรสถาพร	รับโอน	6,960,260.00	2.04	14,198,930.40	หุ้นสามัญ	21/2/2566
AMARC นาย อังกร จันทนาพานิช	ซื้อ	80,000.00	2.89	231,200.00	หุ้นสามัญ	21/2/2566
APP นางสาว เมลลิตา สิบุญญาณัฐ	ขาย	21,400.00	3.74	80,036.00	หุ้นสามัญ	21/2/2566
APP นาย อานันท์ พรศิริวิเศษ	ขาย	5,000.00	3.76	18,800.00	หุ้นสามัญ	21/2/2566
APP นาย อานันท์ พรศิริวิเศษ	ขาย	2,000.00	3.76	7,520.00	หุ้นสามัญ	21/2/2566
BGT นาง นันทิกานันท์ ชันเชื้อ	ซื้อ	10,000.00	1.16	11,600.00	หุ้นสามัญ	20/2/2566
EP นาย ยุทธ ชินสุภัคกุล	ซื้อ	150,000.00	3.76	564,000.00	หุ้นสามัญ	20/2/2566
INSET นาย วิเชียร เจียกเจิม	ขาย	100,000.00	3.82	382,000.00	หุ้นสามัญ	21/2/2566
INSET นาย วิเชียร เจียกเจิม	ซื้อ	40,000.00	1.53	61,200.00	ใบสำคัญแสดงสิทธิที่จะซื้อหุ้น	21/2/2566
INSET นาย ศรันย์ สุภัคศรีณีย์	ขาย	1,500,000.00	3.66	5,490,000.00	หุ้นสามัญ	20/2/2566
SKR นาย สุริยันต์ โคจรโรจน์	ซื้อ	91,000.00	10.20	928,200.00	หุ้นสามัญ	21/2/2566
THANI นาย วิรัตน์ ชินประพิณพร	ซื้อ	3,000,000.00	4.06	12,180,000.00	หุ้นสามัญ	21/2/2566

ที่มา : ศูนย์สำรวจสนเทศตลาดทุน สำนักงานคณะกรรมการ ก.ล.ด.

แบบรายงานการได้มาหรือจำหน่ายหลักทรัพย์ของกิจการ (246-2)

ชื่อบริษัท	ชื่อผู้ได้มา/ จำหน่าย	Sell/Buy	ประเภท หลักทรัพย์	%ได้มา/ จำหน่าย	%หลังได้มา/ จำหน่าย	วันที่ได้มา/ จำหน่าย	หมายเหตุ
CHASE	THE TON POH FUND	ได้มา	หุ้น	3.5256	5.0366	21/2/2566	

ที่มา : ศูนย์สำรวจสนเทศตลาดทุน สำนักงานคณะกรรมการ ก.ล.ด.

หลักทรัพย์ที่ต้องซื้อขายด้วยบัญชี Cash Balance

Stock	March 2023																							
	20	21	22	23	24	27	28	1	2	3	7	8	9	10	13	14	15	16	17	20	21	22		
LEVEL 1 : Cash Balance																								
MASTER																								Exit: 24 Feb
SDC																								Exit: 27 Feb
SDC-W1																								Exit: 27 Feb
TRC																								
SKY																								Exit: 7 Mar
MTW																								
NTSC																								Exit: 10 Mar

LEVEL 2: Prohibit Net settlement, Excluded from Credit limit and Cash Balance

-

LEVEL 3: A One-day Suspension of Trading, followed by Prohibit Net Settlement, Excluded from Credit limit and Cash Balance

-

Source: SET

Short Sales

Stock	% Short Sale Volume Comparing with Main Board	Average Price (Bt)	Volume (shares)	Value (Mil. B)
PTT	24.74	32.89	8,863,100	291,530,300
PTTEP-R	14.35	156.61	1,402,000	219,569,050
AOT	18.90	72.54	2,802,400	203,275,500
BANPU	23.06	11.15	17,228,600	192,110,120
EA-R	15.46	80.91	2,350,900	190,206,000
KBANK	5.04	137.81	1,257,900	173,350,850
PTTEP	11.31	157.62	1,098,000	173,064,600
BTS	36.32	8.06	19,672,500	158,548,010
DELTA-R	10.77	969.60	124,550	120,764,200
BBL	11.85	165.32	729,200	120,548,950
PTTGC-R	14.90	48.60	2,324,300	112,949,925
CPALL-R	3.89	66.55	1,614,500	107,452,150
TOP-R	15.43	56.55	1,665,800	94,201,350
PTTGC	11.76	48.84	1,825,400	89,151,750
KBANK-R	2.56	137.23	643,000	88,239,950
CPALL	3.19	66.42	1,326,400	88,099,950
KTB	6.72	17.41	5,037,600	87,694,940
ADVANC	7.34	206.95	411,200	85,098,400
EA	6.76	80.72	1,030,600	83,186,350
JMT-R	9.33	48.22	1,721,300	82,999,300
KTB-R	6.08	17.43	4,555,400	79,378,470
BDMS	24.23	29.79	2,521,200	75,110,525
BTS-R	15.93	8.09	8,596,900	69,513,500
SCC-R	10.72	336.88	199,700	67,275,400
MINT	8.61	33.50	2,004,600	67,154,100
SAWAD-R	16.30	55.55	1,195,700	66,416,025
HANA-R	8.63	56.41	1,165,700	65,752,625
BEM	8.28	9.19	7,004,400	64,373,410
CRC-R	9.51	45.36	1,400,700	63,536,150
IRPC-R	22.01	2.98	21,184,100	63,221,270
BH	9.47	219.09	286,400	62,748,400
CRC	9.22	45.37	1,358,800	61,644,050
BEM-R	7.83	9.18	6,635,600	60,910,085
AOT-R	5.49	72.27	817,000	59,041,375
JMT	6.33	47.86	1,176,900	56,323,800
GULF-R	8.93	54.25	1,036,000	56,201,975
GULF	8.84	54.26	1,025,100	55,622,700
MTC-R	7.67	34.85	1,579,700	55,050,575
MTC	7.43	34.58	1,543,200	53,362,700
IRPC	18.51	3.00	17,741,000	53,182,560
KCE-R	19.64	47.32	1,040,400	49,232,250
TTB	26.74	1.39	34,311,400	47,750,634
BH-R	6.53	219.40	197,100	43,244,600
SPRC-R	21.81	11.09	3,791,200	42,034,090
TU	13.29	16.17	2,534,900	40,977,670
TISCO	5.75	102.56	396,200	40,632,850
SCB	4.56	100.00	388,000	38,800,000
LH	21.52	9.83	3,931,300	38,643,485
SINGER	1.89	22.64	1,691,100	38,292,460
CPF	11.79	22.90	1,652,900	37,851,460
OR-R	7.75	22.90	1,608,000	36,816,200
COM7	12.95	30.48	1,182,700	36,052,250
OSP	14.23	31.63	1,133,900	35,861,375
JMART	5.44	29.15	1,221,800	35,610,350
SCGP-R	19.22	52.74	673,500	35,518,575
IVL	14.59	39.13	874,100	34,206,500
OR	6.94	22.90	1,440,400	32,985,160
ADVANC-R	2.67	206.96	149,800	31,002,900
TIDLOR	10.35	28.60	1,082,600	30,963,825
WHA-R	5.70	3.95	7,757,900	30,670,770

Source: SET



February 2023

Monday	Tuesday	Wednesday	Thursday	Friday
13	14	15	16	17
<ul style="list-style-type: none"> ▪ CPNCG XD 0.24 บาท ▪ DTAC XD 1.22 บาท ▪ SC ลูกหุ้นเข้า 17,235,048 หุ้น 	<ul style="list-style-type: none"> ▪ PTTEP XD 5.00 บาท ▪ BWG ลูกหุ้นเข้า 400,000,000 หุ้น ▪ SAAM ลูกหุ้นเข้า 5,465 หุ้น ▪ MEB เข้าซื้อขายเป็นวันแรก (300mn sh @ Bt28.50) ตลาด MAI 	<ul style="list-style-type: none"> ▪ TAPAC XD 0.02 บาท ▪ ACAP ลูกหุ้นเข้า 40,000,000 หุ้น ▪ CHO ลูกหุ้นเข้า 43,784,092 หุ้น ▪ PPPM ลูกหุ้นเข้า 50,847,456 หุ้น ▪ SCN ลูกหุ้นเข้า 331 หุ้น ▪ PQS เข้าซื้อขายเป็นวันแรก (670mn sh @ Bt6.00) หมวคอาหารและเครื่องดื่ม 	<ul style="list-style-type: none"> ▪ FTREIT XD 0.187 บาท ▪ TNL XR 2.3:1 @ 33.06 บาท 	<ul style="list-style-type: none"> ▪ IRCP ลูกหุ้นเข้า 16,400,131 หุ้น ▪ BVG เข้าซื้อขายเป็นวันแรก (450mn sh @ Bt3.85) ตลาด MAI
20	21	22	23	24
<ul style="list-style-type: none"> ▪ WHABT XD 0.173 บาท ▪ PROSPECT XR 1:0.4775 @ - บาท ▪ JCK ลูกหุ้นเข้า 86,419,748 หุ้น ▪ SUTHA ลูกหุ้นเข้า 62,393,057 หุ้น 	<ul style="list-style-type: none"> ▪ IRPC XD 0.03 บาท ▪ CHO ลูกหุ้นเข้า 12,626,262 หุ้น ▪ PPPM ลูกหุ้นเข้า 67,796,608 หุ้น ▪ PRG ลูกหุ้นเข้า 31,321,084 หุ้น ▪ SA ลูกหุ้นเข้า 7,055,757 หุ้น ▪ SJWD ลูกหุ้นเข้า 791,020,363 หุ้น ▪ CHASE เข้าซื้อขายเป็นวันแรก (1,985.4mn sh @ Bt2.90) หมวคเงินทุนและหลักทรัพย์ 	<ul style="list-style-type: none"> ▪ ADVANC XD 4.24 บาท ▪ IMPACT XD 0.21 บาท ▪ MC XD 0.45 บาท ▪ TRITN XW 1:6,000 ▪ BBIK ลูกหุ้นเข้า 8,882,400 หุ้น ▪ MBK ลูกหุ้นเข้า 5,047,834 หุ้น ▪ MINT ลูกหุ้นเข้า 45,604,833 หุ้น ▪ READY เข้าซื้อขายเป็นวันแรก (100mn sh @ Bt7.30) ตลาด MAI 	<ul style="list-style-type: none"> ▪ GGC XD 0.25 บาท ▪ INOX XD 0.0243 บาท ▪ INTUCH XD 1.56 บาท ▪ SCCC XD 9.00 บาท ▪ TOP XD 1.70 บาท 	<ul style="list-style-type: none"> ▪ GLOBAL XD 0.2546296296 บาท ▪ GLOBAL XD 24:1 ▪ GPSC XD 0.30 บาท ▪ INETREIT XD 0.2007 บาท
27	28			
<ul style="list-style-type: none"> ▪ AMATAR XD 0.033 บาท ▪ BOL XD 0.165 บาท ▪ GVREIT XD 0.198 บาท ▪ PTTGC XD 0.25 บาท 	<ul style="list-style-type: none"> ▪ ASK XD 1.44 บาท ▪ CPNREIT XD 0.0607 บาท ▪ DELTA XD 4.00 บาท ▪ ITC XD 0.20 บาท ▪ OR XD 0.15 บาท ▪ VGI XD 0.04 บาท 			



March 2023

Monday	Tuesday	Wednesday	Thursday	Friday
		1	2	3
		<ul style="list-style-type: none"> ▪ BBGI XD 0.05 חרב ▪ BKKCP XD 0.18 חרב ▪ GULF XD 0.60 חרב ▪ KDH XD 0.75 חרב ▪ LPN XD 0.12 חרב ▪ MIPF XD 0.32 חרב ▪ THANI XD 0.17 חרב 	<ul style="list-style-type: none"> ▪ CBG XD 0.75 חרב ▪ CPTGF XD 0.1615 חרב ▪ EGATIF XD 0.918 חרב ▪ FUTUREPF XD 0.34 חרב ▪ HENG XD 0.0666 חרב ▪ IFS XD 0.1633 חרב ▪ INSET XD 0.05 חרב ▪ JASIF XD 0.23 חרב ▪ KBSPIF XD 0.174 חרב ▪ KSL XD 0.07 חרב ▪ MBAX XD 0.38 חרב ▪ PHOL XD 0.12 חרב ▪ PM XD 0.28 חרב ▪ PT XD 0.35 חרב ▪ PTT XD 0.70 חרב ▪ SNC XD 0.40 חרב ▪ SPVI XD 0.175 חרב ▪ TASC0 XD 1.00 חרב ▪ TFFIF XD 0.1032 חרב ▪ TFM XD 0.08 חרב ▪ TTLPF XD 0.422 חרב ▪ XO XD 0.21 חרב 	<ul style="list-style-type: none"> ▪ BCP XD 1.00 חרב ▪ BCPG XD 0.16 חרב ▪ CTW XD 0.05 חרב ▪ DRT XD 0.26 חרב ▪ MST XD 0.61 חרב ▪ SPRIME XD 0.16 חרב ▪ TIF1 XD 0.14 חרב ▪ TU XD 0.44 חרב
6	7	8	9	10
<p>วันมาฆบูชา</p>	<ul style="list-style-type: none"> ▪ DMT XD 0.38 חרב ▪ EBANK XD 0.32 חרב ▪ ENY XD 2.00 חרב ▪ GFPT XD 0.20 חרב 	<ul style="list-style-type: none"> ▪ 2S XD 0.20 חרב ▪ BROCK XD 0.01 חרב ▪ BUI XD 0.50 חרב ▪ BUI XD 10:1 ▪ DOHOME XD - חרב ▪ DOHOME XD 16:1 ▪ NKI XD 1.00 חרב ▪ NKI XD 36:1 ▪ SFT XD 0.07 חרב ▪ SONIC XD 0.11 חרב ▪ TK XD 0.42 חרב ▪ TTW XD 0.30 חרב ▪ WICE XD 0.44 חרב 	<ul style="list-style-type: none"> ▪ ALLY XD 0.173 חרב ▪ CHIC XD 0.0025 חרב ▪ GBX XD 0.077 חרב ▪ MSC XD 0.40 חרב ▪ NVD XD 0.06 חרב ▪ PSH XD 0.65 חרב ▪ RJH XD 0.50 חרב ▪ SIS XD 1.20 חרב ▪ WHAIR XD 0.1218 חרב 	



13	14	15	16	17
<ul style="list-style-type: none"> ■ AI XD 0.20 תרנו ■ BH XD 2.35 תרנו ■ BH-P XD 2.35 תרנו 	<ul style="list-style-type: none"> ■ AGE XD 0.2256 תרנו ■ AGE XD 10:1 ■ BIG XD 0.02 תרנו ■ TNP XD 0.045 תרנו 	<ul style="list-style-type: none"> ■ PDG XD 0.05 תרנו 	<ul style="list-style-type: none"> ■ BROOK XD 0.0075 תרנו ■ FSS XD 0.07 תרנו ■ TQR XD 0.25 תרנו ■ VNG XD 0.10 תרנו 	<ul style="list-style-type: none"> ■ NTV XD 1.13 תרנו ■ PYLON XD 0.15 תרנו ■ UBE XD 0.04 תרנו
20	21	22	23	24
	<ul style="list-style-type: none"> ■ PROSPECT XD 0.22 תרנו 	<ul style="list-style-type: none"> ■ JKN XR 2:1 @ 3.00 תרנו 		
27	28	29	30	31
				<ul style="list-style-type: none"> ■ COTTON XD 0.04 תרנו ■ Q-CON XD 0.75 תרנו