

**Today Selections >> BGRIM, DEMCO, TKS**

Stock	S	R	Comment
BGRIM	39.25	40.25	กพ. เคาะขึ้นค่า Ft เป็น 98.27 สตางค์ จาก 93.43 สตางค์
DEMCO	4.90	5.18	คว่างานสายส่งรถไฟความเร็วสูงกรุงเทพฯ-หนองคาย 197 ล้านบาท
TKS	11.70	12.30	ตั้งเป้ารายได้โต 10%

**Market Summary**

	Closed	+/-	%Chg
SET	1,585.08	+ 7.90	+ 0.50
SET50	956.67	+ 7.18	+ 0.76
SET100	2,139.67	+ 14.12	+ 0.66
Mai	529.56	- 3.41	- 0.64
Dow Jones	32,030.11	-530.49	-1.63
Nasdaq	11,669.96	-190.15	-1.60
Nikkei	27,466.61	+ 520.94	+ 1.93
Hang Seng	19,591.43	+ 332.67	+ 1.73
SET Mkt. Cap (Btmn)	19,436.53		
SET Turnover (Btmn)	51,001.11		
PER(x)	18.97		

**Stock Top Active**

KBANK	PTTEP	ADVANC	CPALL	PTT
-------	-------	--------	-------	-----

**Sector Top Active**

	ENERG	BANK	COMM
<b>Investors Data – SET (Btmn)</b>			
<b>22 Mar.23</b>	<b>Buy</b>	<b>Sell</b>	<b>Net</b>
Institution	4,483	2,734	1,749
Proprietary	3,817	4,196	-378
Foreign	28,221	29,325	-1,104
Local	14,479	14,746	-267
<b>1-22 Mar.23</b>	<b>Buy</b>	<b>Sell</b>	<b>Net</b>
Institution	71,848	58,513	13,335
Proprietary	69,130	78,077	-8,947
Foreign	523,792	554,044	-30,252
Local	308,935	283,071	25,864

Commodities	22 Mar.23	21 Mar.23	Chg	%Chg
Bt/US\$	34.18	34.44	-0.26	-0.75
US\$/Yuan	6.880	6.883	-0.00	-0.06
US Bond Yield 10y(%)	3.468	3.640	-0.17	-4.73
Brent Oil (US\$/bbl)	76.69	75.32	+1.37	+1.82
Nymex Oil (US\$/bbl)	70.90	69.67	+1.23	+1.77
Gold Spot (US\$/oz)	1,966.32	1,942.16	+24.16	+1.24
Baltic Dry Index	1,456.00	1,512.00	-56.00	-3.70
Dollar Index (DXYO)	102.53	103.22	-0.68	-0.66

**Today's Event**

- **CMR XD** 0.066 บาท
- **STEC XD** 0.30 บาท
- **TMILL XD** 0.13 บาท
- **TSTE XD** 0.14 บาท
- **MBAX** ฉุกเฉินเข้า 3,422,877 หุ้น

**Fed is not the reason, Yellen is**

- **SET:** คาด SET Index เปิดตลาดในแดนลบ ก่อนที่จะทยอยได้ระดับขึ้นระหว่างวัน มองการปรับตัวลงของตลาดหุ้นสหรัฐฯเมื่อคืนนี้ เกิดขึ้นจากความกังวลใจในกลุ่มการเงินสหรัฐฯเป็นหลัก หลังจากที่คำพูดของ Jerome Powell แสดงความเป็นห่วงถึงความเปราะบางในกลุ่มนี้ รวมถึงผลกระทบที่จะมีต่อไปยังระบบเศรษฐกิจจริง นอกจากนั้นยังถูกซ้ำเติมจากความเห็นของนาง Janet Yellen ที่กล่าวว่า หน่วยงานสหรัฐฯยังไม่มีแผนการที่จะออกมาตรการคุมครองเงินฝากธนาคารสหรัฐฯทั้งระบบ **ในเชิงกลยุทธ์** แนะนำถือครองหุ้นในสวนเดิม หลังจากเมื่อวานนี้ ดัชนี SET ได้ระดับขึ้นไป แต่ไม่แตะแนว 1590 จุด ซึ่งเป็นระดับแนวต้านแรกที่เรานำมาให้ Take profit
- **FOMC:** ไฮไลท์จากการประชุม FOMC เมื่อคืนนี้ ได้แก่
  - 1) Fed ตัดสินใจปรับขึ้นดอกเบี้ยนโยบายตามคาด 0.25% มาอยู่ที่ระดับ 4.75 ถึง 5.00%
  - 2) Statement ที่ออกมากล่าวถึงประเด็น Bank failure ในสหรัฐฯว่า อาจนำมาสู่ภาวะสินเชื่อดังตัว ทั้งในภาคครัวเรือนและภาคธุรกิจ ซึ่งอาจส่งผลต่อไปยังกิจกรรมทางเศรษฐกิจ การจ้างงาน และอัตราเงินเฟ้อ โดยที่ความรุนแรงของผลกระทบนั้นยังยากที่จะประเมิน
  - 3) ใน Statement ได้มีการตัด ประโยคสำคัญทิ้ง นั่นก็คือข้อความที่ว่า "Fed คาดการณ์จะมีการขึ้นดอกเบี้ยอย่างต่อเนื่องในช่วงถัดไป"
  - 4) ค่ากลางของ Dot plots ปีนี้ไม่เปลี่ยนแปลง โดยอยู่ที่ระดับ 5.00-5.25%
  - 5) Jerome Powell กล่าวหลังการประชุมว่า ในกรณีฐาน Fed ยังไม่เห็นถึงความจำเป็นที่จะต้องมีการลดดอกเบี้ยในปีนี้
- **Our take:** มองเช่นเดิมว่า การปรับขึ้นอัตราดอกเบี้ยของ Fed ในรอบนี้ที่ระดับ 0.25% ถือเป็น Action ที่สมเหตุสมผลมากที่สุดแล้ว และมองว่า โทนที่ออกมา สะท้อนว่าความกังวลของ Fed อาจเริ่ม Shift จากความกังวลเงินเฟ้อ ไปสู่ความกังวลทางด้านเสถียรภาพทางการเงินมากขึ้น ดังนั้น การปรับตัวลงของตลาดหุ้นสหรัฐฯเมื่อคืนนี้ ไม่ได้เกิดจากประเด็น Tightening fear แต่อย่างใด แต่เกิดจาก **Bank stability fear** มากกว่า สะท้อนผ่าน 2y UST yield และเงิน USD ที่ดิ่งลงเมื่อคืนนี้
- **Policy shift:** ประเมินในช่วงถัดไป หากปัจจัย Liquidity risk ในระบบสถาบันการเงินสหรัฐฯมีความรุนแรงมากขึ้น เชื่อว่า Fed จะพร้อมที่จะเปลี่ยนทิศทางของนโยบายการเงินให้มีความเข้มงวดน้อยลง หรืออาจต้องมีการออกมาตรการเสริมสร้างสภาพคล่องเพิ่มเติม ซึ่งอาจกลายมาเป็น Positive knock-on effect ต่อสภาพคล่องในระบบการเงินโลกได้ ล่าสุดเรายังไม่เห็นสัญญาณผิดปกติใดๆในเครื่องชี้ความเสี่ยงสภาพคล่องต่างๆ ทั้ง LIBOR-OIS spread และ TED Spread เป็นต้น

(อ่านรายละเอียดต่อหน้าหลัง)

**แนวรับ 1,575 แนวต้าน 1,593**
**บทวิเคราะห์วันนี้**

- **UTILITIES: Sector Update** (+) กพ. เคาะค่า Ft งวด พ.ค. - ส.ค. 66 ที่ 98.27 สตางค์ต่อหน่วย คิดเป็นค่าไฟ 4.77 บาทต่อหน่วย

**ณัฐชาต เมฆชาลี**  
 CFA, FRM (ID: 31379)  
 E-mail: nuttachart@trinitythai.com

บริษัทหลักทรัพย์ ทรินิตี้ จำกัด, 179 อาคารบางกอก ซิตี้ ทาวเวอร์ ชั้น 25-26, 29 ถนนสาทรใต้ เขตสาทร กรุงเทพฯ 10120 โทรศัพท์ 0-2088-9100 โทรสาร 0-2088-9399

รายงานฉบับนี้จัดทำขึ้นโดยข้อมูลเท่าที่ปรากฏและเชื่อว่าเป็นที่น่าเชื่อถือได้แต่ไม่เป็นการยืนยันถึงความถูกต้องและความสมบูรณ์ของข้อมูลนั้นๆ โดยบริษัทหลักทรัพย์ ทรินิตี้ จำกัด ผู้จัดทำขอสงวนสิทธิ์ในการเปลี่ยนแปลงความเห็นหรือประมาณการต่างๆ ที่ปรากฏในรายงานฉบับนี้โดยไม่ต้องแจ้งล่วงหน้า รายงานฉบับนี้มีวัตถุประสงค์เพื่อใช้ประกอบการตัดสินใจของนักลงทุน โดยไม่ได้เป็นการชี้แนะหรือชักชวนให้ นักลงทุนทำการซื้อหรือขายหลักทรัพย์ หรือตราสารทางการเงินใดๆ ที่ปรากฏในรายงาน

## Strategy

- **No blanket insurance (just yet):** ในทางกลับกัน เรามองว่าประเด็นที่สำคัญมากกว่าที่เข้ากดดันตลาดหุ้นสหรัฐฯเมื่อคืนนี้ ได้แก่ คำพูดของนาง Janet Yellen ที่ได้กล่าวต่อหน้าวุฒิสภาสหรัฐฯว่าหน่วยงานกำกับธนาคารของสหรัฐฯ ยังไม่ได้มีแผนการที่จะออกมาตรการคุมครองเงินฝากทั้งระบบ 100% เพิ่มขึ้นจากเดิมที่จำกัดอยู่ที่ \$250,000 ต่อบัญชี
- **Bank fear:** จากคำพูดของนาง Janet Yellen เมื่อคืนนี้ทำให้กลุ่มสถาบันการเงินสหรัฐฯโดยเฉพาะกลุ่ม Regional bank ปรับตัวลงอย่างมีนัยสำคัญ ซึ่งอาจกระทบกับกลุ่มสถาบันการเงินของไทยในวันนี้ด้วยเช่นกัน อย่างไรก็ตาม อย่างไรก็ดี เรายังมองเช่นเดิมต่อกลุ่มแบงก์ของไทยว่า หากราคาหุ้นปรับตัวลงเพราะปัจจัยดังกล่าว ถือเป็นโอกาสที่ดีในการ Buy on weakness เนื่องจากไม่มีความเกี่ยวข้องใดๆกับสถานการณ์ในสหรัฐฯ ณ ขณะนี้ นอกจากนี้ในระยะยาว มองเป็นบวกต่อกลุ่มธนาคารในเอเชียที่มีความแข็งแกร่งทางด้านงบดุลมากกว่า จึงอาจได้ประโยชน์จากการโยกย้ายเงินฝากออกจากธนาคารในสหรัฐฯและยุโรปด้วยเช่นกัน

ณัฐชาติ เมฆมาดิน, CFA, FRM  
 เลขทะเบียนนักวิเคราะห์: 031379  
 nuttachart@trinitythai.com

## Fund Flow

### Foreign Portfolio Investment in Equities (Asia ex. Japan)

Unit : US\$ mn

	As at	Day	WTD Net	MTD Net	YTD Net
India	20-Mar	-231.0	-231.0	1,521.9	-2,776.5
Indonesia	21-Mar	32.3	-5.6	61.2	234.4
Malaysia	21-Mar	2.2	-17.7	-299.1	-421.0
Philippines	22-Mar	-0.2	0.9	-551.7	-571.7
South Korea	23-Mar	-31.2	-199.0	-1,063.9	5,094.6
Sri Lanka	22-Mar	0.1	0.7	2.5	11.4
Taiwan	22-Mar	917.8	614.5	-2,313.0	6,034.8
Thailand	22-Mar	-32.1	-168.5	-874.5	-1,603.0
Vietnam	22-Mar	8.4	1.2	115.8	207.6

Source: Bloomberg

## Net Foreign

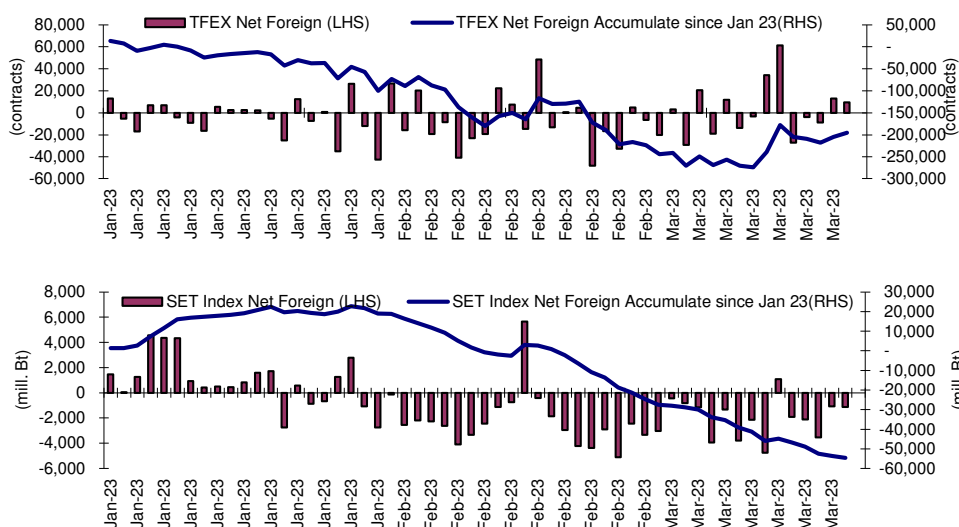

## Indicators to watch

	Last	Previous	% chg	1W Prior	1M Prior	Remark
VIX Index	26.52	24.80	6.9%	42.5%	30.4%	-
Ted Spread	0.37	0.27	38.8%	118.9%	219.5%	-
TTF (Thai Trust Fund)	11.27	11.25	0.2%	0.4%	6.1%	+
U.S.Dollar Index	103.22	103.31	-0.1%	-0.4%	-0.7%	+
U.S.Bond Yield	3.60	3.48	3.3%	1.6%	-5.8%	+
US Coal Index	7.5	6.87	9.2%	39.9%	58.2%	+
Emerging Asia Index (MXMS)	519.80	513.13	1.3%	-3.2%	-5.4%	+

Source: Bloomberg, Aspen

**Price performance of Stock in SET50**  
(for weekly: 15 - 22 Mar 2023)



**1 Week Performance**

Stock	22-Mar-23	%YTD	%-1W	%-1M	%-3M	%-6M	%-12M
<b>SET</b>	<b>1,585.08</b>	<b>-4</b>	<b>1</b>	<b>-4</b>	<b>-2</b>	<b>-4</b>	<b>-6</b>
<b>SET50</b>	<b>956.67</b>	<b>-3</b>	<b>2</b>	<b>-3</b>	<b>-2</b>	<b>-3</b>	<b>-6</b>
<b>BANK</b>	<b>369.64</b>	<b>-11</b>	<b>0</b>	<b>-3</b>	<b>-3</b>	<b>-3</b>	<b>-12</b>
BBL	152.00	25	-1	-7	4	11	11
KBANK	130.50	-8	-1	-4	-10	-14	-17
KTB	17.00	29	2	-2	-4	0	26
SCB	101.50	-20	0	2	-3	-6	-10
TISCO	100.00	4	-1	-2	1	5	1
TTB	1.38	-6	5	-1	1	8	6
<b>COMM</b>	<b>37,174.20</b>	<b>0</b>	<b>2</b>	<b>-4</b>	<b>-2</b>	<b>7</b>	<b>-6</b>
CRC	45.00	41	3	-1	0	14	16
COM7	31.00	-26	-1	2	-4	-4	-26
CPALL	63.00	7	3	-5	-5	11	-5
GLOBAL	18.50	-8	-5	-5	-13	-10	-19
HMPRO	14.20	-2	1	-5	-7	4	-10
<b>CONMAT</b>	<b>8,737.70</b>	<b>-13</b>	<b>0</b>	<b>-4</b>	<b>-3</b>	<b>-4</b>	<b>-11</b>
SCC	321.00	-17	-1	-4	-3	-4	-16
<b>ENERG</b>	<b>22,474.75</b>	<b>-9</b>	<b>2</b>	<b>-6</b>	<b>-8</b>	<b>-13</b>	<b>-11</b>
BANPU	10.70	1	1	-4	-21	-21	-4
BGRIM	39.75	-2	3	1	0	15	16
EA	76.00	-21	2	-5	-20	-16	-19
EGCO	154.00	-12	1	-10	-9	-11	-11
GPSC	67.75	-24	4	-3	-5	-1	-3
GULF	52.50	15	4	-3	-1	-3	7
OR	21.40	-21	6	-7	-7	-20	-16
PTT	31.50	-17	4	-4	0	-15	-20
PTTEP	142.50	21	-1	-9	-17	-18	-5
RATCH	38.25	-15	-1	-10	-10	-9	-13
TOP	51.50	4	0	-8	-6	-8	-2
<b>ETRON</b>	<b>11,996.57</b>	<b>82</b>	<b>1</b>	<b>1</b>	<b>33</b>	<b>46</b>	<b>115</b>
DELTA	994.00	141	2	3	41	56	169
<b>FIN</b>	<b>4,021.47</b>	<b>-28</b>	<b>1</b>	<b>-10</b>	<b>-11</b>	<b>-18</b>	<b>-26</b>
JMT	46.25	-33	8	-4	-31	-38	-33
KTC	54.25	-8	0	-8	-7	-10	-12
MTC	33.25	-43	5	-4	-10	-18	-37
SAWAD	50.25	-19	2	-9	5	3	-11
TIDLOR	23.00	-37	-5	-19	-20	-18	-41
<b>FOOD</b>	<b>12,143.27</b>	<b>-9</b>	<b>1</b>	<b>-5</b>	<b>-2</b>	<b>-5</b>	<b>-8</b>
CBG	99.50	-17	2	-2	6	7	-8
CPF	21.80	-15	2	-5	-11	-14	-10
MINT	32.75	14	4	-2	4	17	2
OSP	32.00	-7	2	0	17	12	-13
TU	14.60	-25	1	-10	-12	-17	-22
<b>HELTH</b>	<b>7,124.68</b>	<b>24</b>	<b>2</b>	<b>-4</b>	<b>1</b>	<b>-4</b>	<b>10</b>
BDMS	29.00	26	4	-3	2	-2	14
BH	214.00	52	1	-3	1	-7	29
<b>ICT</b>	<b>167.84</b>	<b>-13</b>	<b>4</b>	<b>-3</b>	<b>4</b>	<b>-2</b>	<b>-19</b>
ADVANC	214.00	-7	4	3	14	10	-7
INTUCH	75.25	-6	5	0	0	4	-4
JMART	22.90	-61	7	-20	-43	-56	-58
TRUE	8.20	N/A	N/A	N/A	N/A	N/A	N/A
<b>PKG</b>	<b>4,652.54</b>	<b>-28</b>	<b>-3</b>	<b>-10</b>	<b>-14</b>	<b>-15</b>	<b>-16</b>
SCGP	47.00	-32	-4	-11	-16	-14	-16
<b>PETRO</b>	<b>930.60</b>	<b>-17</b>	<b>1</b>	<b>-7</b>	<b>-3</b>	<b>-4</b>	<b>-14</b>
IVL	35.00	-19	0	-10	-11	-14	-24
PTTGC	46.25	-21	1	-5	3	5	-8
<b>PROP</b>	<b>256.41</b>	<b>7</b>	<b>1</b>	<b>-5</b>	<b>-3</b>	<b>0</b>	<b>5</b>
AWC	5.60	21	5	-4	-7	-7	13
CPN	66.25	17	2	-8	-4	-4	18
LH	9.60	9	1	-2	-2	10	3
<b>TRANS</b>	<b>350.37</b>	<b>4</b>	<b>0</b>	<b>-3</b>	<b>-5</b>	<b>-5</b>	<b>2</b>
AOT	71.25	17	1	-1	-2	-2	10
BEM	8.60	2	-3	-5	-10	-8	0
BTS	7.05	-25	-1	-12	-15	-19	-23
<b>TOURISM</b>	<b>686.79</b>	<b>45</b>	<b>2</b>	<b>-2</b>	<b>10</b>	<b>13</b>	<b>34</b>
CENDEL	54.75	75	2	-2	11	17	39

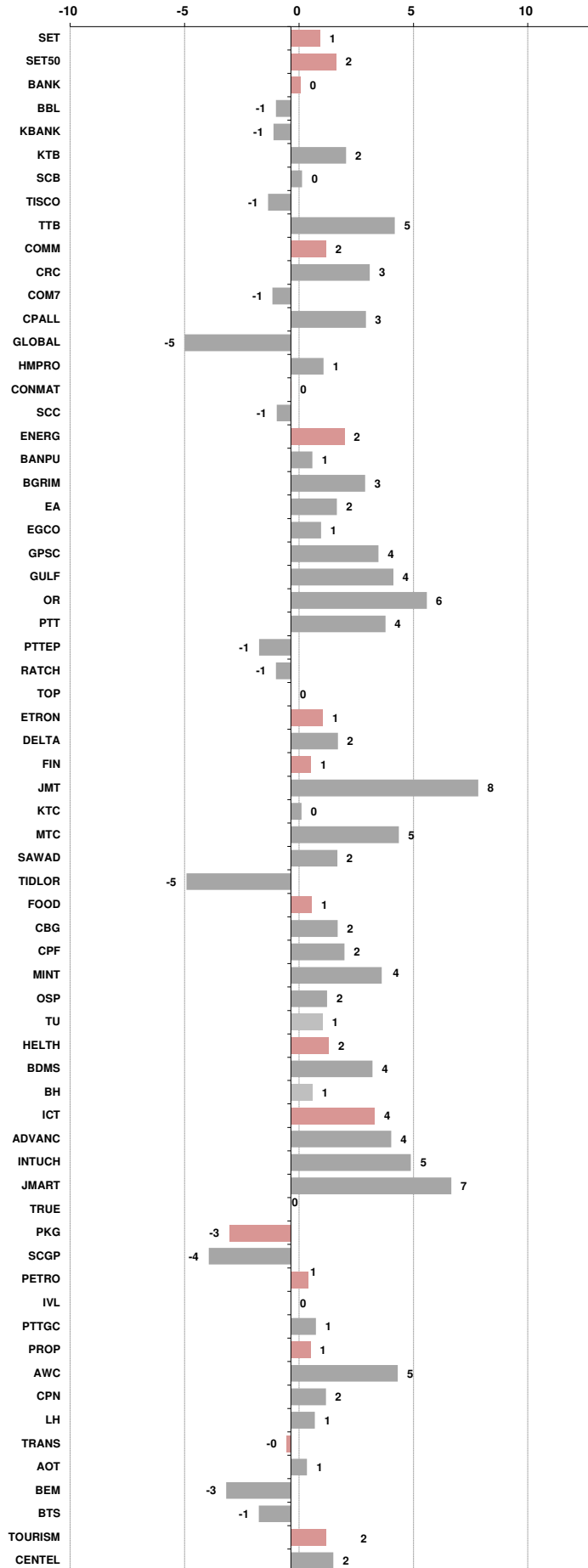



อัตราแลกเปลี่ยนวันนี้*		34.18 Change	-0.26
------------------------	--	--------------	-------

\*เปรียบเทียบ Transaction ล่าสุดกับก่อนหน้า (โดยไม่แยกว่าเป็นของ off-shore หรือ on-shore)

สินค้า	หน่วยราคา	ปิดล่าสุด	ก่อนหน้า	ราคาปิดล่าสุด	ก่อนหน้า	เปลี่ยนแปลง +/-	%	หลักทรัพย์ที่เกี่ยวข้อง
เรือ <i>ปรับปรุง</i>	Baltic Dry Index (spot)	22-Mar-23	21-Mar-23	1,456	1,512	-56.00	-3.7%	PSL, TTA
	BHSI (Handy Size)	22-Mar-23	21-Mar-23	705	703	+2.00	0.3%	
ยาง	(US Cents/kg)	22-Mar-23	21-Mar-23	156.10	156.10	+0.00	0.0%	STA, TRUBB
น้ำตาล	(Cent/Pound)	22-Mar-23	21-Mar-23	21.14	20.80	+0.34	1.6%	KSL
ถั่วเหลือง	(Cent\$/Bushel)	22-Mar-23	21-Mar-23	1,448.75	1,470.00	-21.25	-1.4%	TVO
น้ำมันปาล์ม	(US\$/ton)	22-Mar-23	21-Mar-23	3,672.00	3,773.00	-101.00	-2.7%	CPI, LST, UPOIC, UVAN
สังกะสี	(US\$/ton)	22-Mar-23	21-Mar-23	2,867.00	2,900.00	-33.00	-1.1%	PDI
ทองคำ	(US\$/oz)	22-Mar-23	21-Mar-23	1,949.60	1,938.00	+11.60	0.6%	THL (Source:Aspen)
SPDR Gold Trust	(ton)	22-Mar-23	21-Mar-23	923.11	921.08	+2.03	0.2%	
น้ำมันดิบ <i>ทุกวัน</i>	WTI (US\$/barrel)	22-Mar-23	21-Mar-23	70.90	69.67	+1.23	1.8%	PTT, PTTEP, TOP, PTTGC, BCP
	Brent (US\$/barrel)	22-Mar-23	21-Mar-23	76.69	75.32	+1.37	1.8%	(Source:Aspen)
ค่าการกลั่น <i>ทุกวัน</i>	GRM (US\$/barrel)	22-Mar-23	21-Mar-23	8.43	9.18	-0.75	0.0%	BCP, IRPC, PTTGC and TOP (Bloomberg)
น้ำมันทำความร้อน	Heating Oil (cent/gallon)	22-Mar-23	21-Mar-23	243.53	238.52	+5.01	2.1%	BCP, IRPC, PTTGC and TOP (Bloomberg)
	Natural Gas(\$/MMBtu)	22-Mar-23	21-Mar-23	2.19	2.29	-0.11	-4.6%	PTTEP, PTT, BANPU (Bloomberg)
ปิโตรเคมี	Naphtha (US\$/MT)	22-Mar-23	21-Mar-23	632.25	632.25	+0.00	0.0%	PTTGC, SCC (เป็นต้นทุน)
	Ethylene (US\$/MT)	17-Mar-23	10-Mar-23	925	935	-10.00	-1.1%	PTTGC, SCC, IRPC (Bloomberg)
	Propylene (US\$/MT)	17-Mar-23	10-Mar-23	885	925	-40.00	-4.3%	PTTGC, SCC, IRPC
เหล็ก	HRC (US\$/ton) ริดร้อน	22-Mar-23	21-Mar-23	1,058.0	1,056.0	+2.00	0.2%	(Source:Bloomberg)
ถ่านหิน	NEX (US\$/ton)	17-Mar-23	10-Mar-23	179.87	184.24	-4.37	-2.4%	BANPU, LANNA, UMS
อาหาร	ไก่ (บาท/กก.)	28-Feb-23	31-Jan-23	40.00	43.00	-3.00	-7.0%	CPF, GFPT (Source: CPF)
	ทุเรียน <i>ทุกเดือน</i> กุ้งVannamei(บาท/กก.)	28-Feb-23	31-Jan-23	160	173	-13.00	-7.5%	CPF, CFRESH, SSF, ASIAN, TU
	ทุเรียน <i>ทุกเดือน</i> สตร (บาท/กก.)	28-Feb-23	31-Jan-23	84	98	-14.00	-14.3%	CPF

กราฟแสดงแนวโน้มราคา

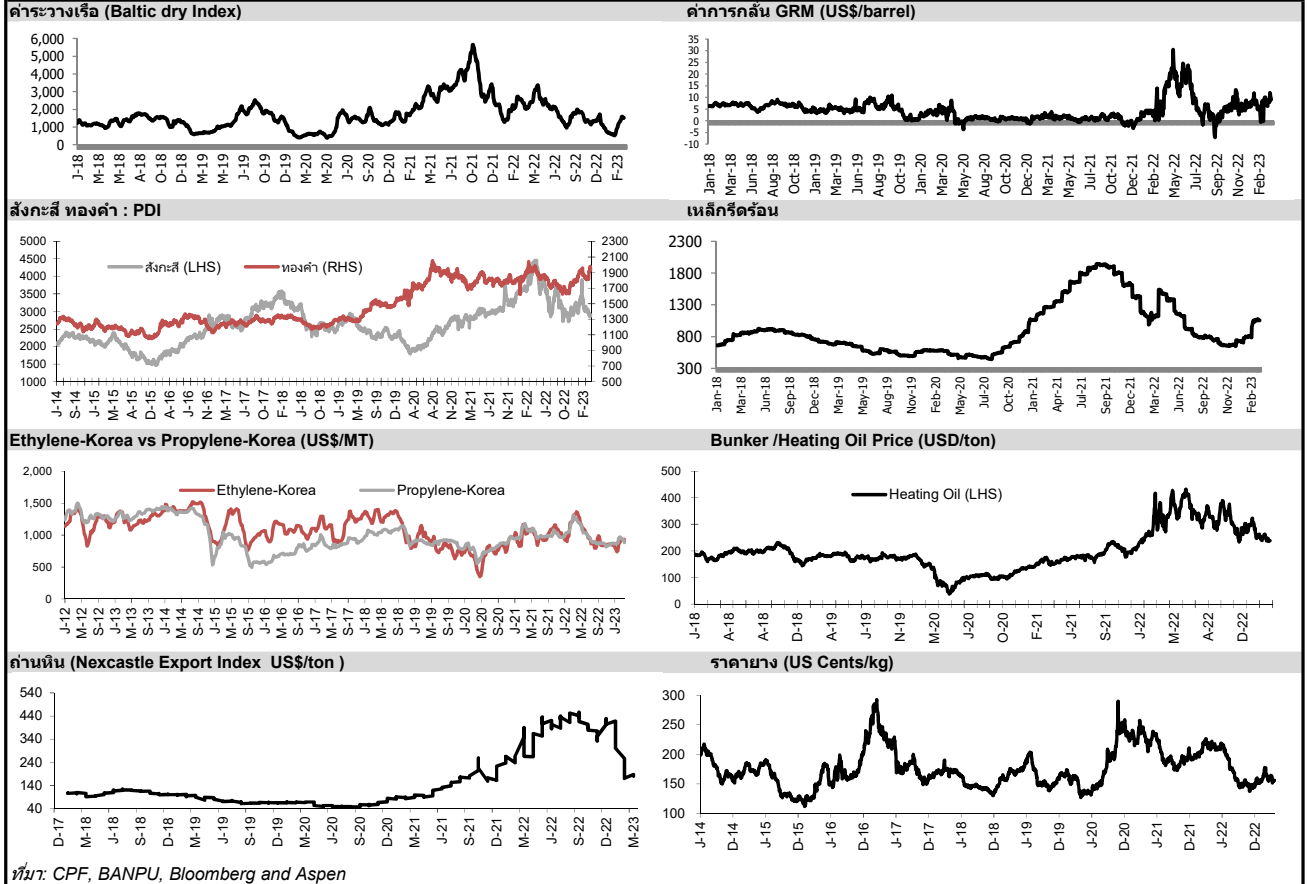

ที่มา: CPF, BANPU, Bloomberg and Aspen



## NVDR Trading Data by Stock : 23 Mar 2023

Total NVDR Trading (Bt m)	Date	22 Mar 23	Net (Bt M)
		23,383.95	Institutions +1,748.85
% of SET :		22.89%	Proprietary -378.41
Total SET Trading Value :		+51,076.98	Foreign -1,103.63
			Local Investor -266.81

STOCK	Net Buy ซื้อสุทธิ						Total 5 Days
	22 Mar	21 Mar	20 Mar	17 Mar	16 Mar		
	Value (Btm) : มูลค่า (ล้านบาท)						
1 BANPU	206.1	88.6	-52.7	60.9	-226.9	76.0	
2 SIRI	178.1	-38.4	24.6	1.5	-70.7	95.1	
3 SCGP	134.9	3.2	141.2	145.0	61.3	485.5	
4 TOP	109.9	-44.7	14.1	97.0	-39.1	137.2	
5 LH	83.7	5.1	-9.8	25.4	-25.7	78.7	
6 IRPC	80.4	21.1	35.4	3.5	7.4	147.8	
7 TU	78.1	-47.4	-61.0	73.5	-8.4	34.9	
8 BTS	68.1	47.1	53.0	-9.2	-11.1	148.0	
9 PTT	55.7	-29.0	21.7	95.3	-97.2	46.4	
10 GULF	49.9	172.3	75.0	213.3	57.4	567.8	
11 TKS	47.0	-7.4	1.4	-4.3	-6.3	30.4	
12 BH	44.4	127.4	-6.6	-10.4	-85.5	69.4	
13 WHA	40.4	3.4	-41.1	-99.8	66.6	-30.5	
14 DELTA	38.5	-91.5	-662.4	608.2	-128.5	-235.8	
15 SCC	38.2	16.3	-79.2	115.8	22.2	113.2	
16 SKY	32.5	26.5	-38.5	-32.5	-14.7	-26.7	
17 HANA	31.5	41.9	110.1	136.6	28.8	349.0	
18 SCB	29.4	86.9	-266.8	283.2	-591.2	-458.5	
19 MEGA	26.5	14.2	-30.3	-1.0	-14.5	-5.1	
20 KTB	25.6	4.8	-121.8	-49.5	-65.4	-206.3	
21 PLANB	23.6	38.8	-18.5	-19.4	2.8	27.3	
22 AAV	18.9	29.9	19.7	-4.7	-4.2	59.6	
23 PSG	18.8	0.1	7.4	2.7	5.4	34.3	
24 ESSO	16.9	-1.6	-14.2	21.4	8.3	30.9	
25 KEX	13.8	-1.9	-0.9	1.4	0.0	12.4	
26 TASC0	13.6	-11.6	1.1	36.6	28.7	68.4	
27 GPSC	13.0	37.1	-39.6	-24.3	-37.5	-51.2	
28 BJC	12.3	-17.2	-0.1	9.2	-13.6	-9.4	
29 GUNKUL	12.2	15.5	20.0	-8.5	66.3	105.5	
30 EGCO	11.9	20.0	-28.5	-0.9	-8.6	-6.1	

STOCK	Net Sell ขายสุทธิ						Total 5 Days
	22 Mar	21 Mar	20 Mar	17 Mar	16 Mar		
	Value (Btm) : มูลค่า (ล้านบาท)						
KBANK	-648.9	-41.1	-97.6	-93.3	-156.3	-1,037.2	
PTTGC	-180.5	-77.7	-41.1	-42.0	-124.9	-466.1	
JMART	-174.6	-135.4	-89.1	-21.0	54.1	-366.0	
JMT	-133.4	-102.7	-109.7	-129.2	-2.5	-477.4	
EA	-125.2	29.0	149.7	126.5	137.1	317.1	
TTB	-123.0	-22.2	-64.2	11.7	-15.9	-213.6	
COM7	-113.5	-35.7	-71.0	-16.3	-31.2	-267.7	
CRC	-105.6	-20.6	-118.9	-20.5	-35.7	-301.2	
SAWAD	-93.2	7.3	-58.7	-21.9	-12.1	-178.6	
TIDLOR	-64.9	38.7	-11.2	14.1	31.7	8.5	
OR	-60.9	-122.9	-70.8	-52.4	38.8	-268.1	
BCPG	-58.5	4.6	-9.9	1.5	3.9	-58.4	
GLOBAL	-53.0	4.3	-5.6	76.7	-14.0	8.4	
CPALL	-52.2	-69.6	-252.6	125.7	219.1	-29.5	
KTC	-43.5	-31.3	-88.6	16.3	79.5	-67.6	
SINGER	-42.7	59.2	14.6	8.5	-0.8	38.8	
KKP	-39.3	93.4	-18.2	101.3	7.4	144.6	
AOT	-35.8	-206.3	-166.0	25.3	315.9	-66.9	
ADVANC	-35.1	-372.0	-47.1	69.1	-157.2	-542.3	
MINT	-32.4	-20.4	-82.7	44.8	-100.8	-191.4	
MAKRO	-30.2	10.4	-31.8	-87.6	-26.4	-165.6	
ICHI	-27.9	-4.4	28.3	-6.3	8.5	-1.7	
TLI	-24.4	14.5	-10.9	78.8	-23.9	34.2	
STA	-23.0	0.6	11.5	48.4	-58.5	-21.1	
SNNP	-22.1	29.2	5.1	-9.4	-1.6	1.2	
CENTEL	-20.1	-13.9	1.0	18.3	-26.6	-41.2	
BDMS	-18.9	42.9	-4.8	151.5	63.8	234.6	
TKN	-18.3	8.7	-11.4	-11.7	40.7	8.0	
TQM	-18.0	-6.3	-4.2	-1.0	6.6	-22.7	
SGC	-17.8	5.4	4.3	1.9	-14.8	-21.0	

STOCK	MONTH TO DATE (Bt m) ยอดซื้อขายสุทธิเดือน มีนาคม 66	
	1 - 22 Mar 23	
	TOTAL NET BUY	TOTAL NET SELL
PTTEP	1,311.4	KBANK -3,883.1
INTUCH	1,138.1	DELTA -2,124.9
CPALL	1,093.6	PTT -1,968.1
MAKRO	996.7	CPN -1,871.6
TASCO	982.3	SCB -1,348.0
TRUE	923.6	HMPRO -1,189.9
BDMS	686.5	PTTGC -1,179.2
SAWAD	477.8	CRC -1,167.7
SCGP	454.2	TISCO -1,007.9
ITC	374.6	KTB -827.4
HANA	363.5	MINT -773.9
BTS	354.0	BGRIM -652.5
AMATA	339.0	OR -607.6
GLOBAL	317.7	BCP -565.9
WHA	284.9	ADVANC -511.8
JMART	264.7	BLA -495.1
GUNKUL	236.5	TOP -421.8
TLI	231.4	EGCO -367.2
IVL	190.6	BCH -339.5
SCC	190.1	GPSC -325.8
PLANB	171.9	SPALI -316.9
COM7	171.0	RATCH -316.3
PSG	162.6	TCAP -309.4
AP	142.1	CPF -306.1
PSL	138.4	BANPU -287.3
FORTH	105.1	LH -284.0
SINGER	104.7	KTC -282.7
ORI	104.4	EA -261.0
AOT	100.0	CHG -260.4
WARRIX	96.3	ESSO -212.0

STOCK	YEAR TO DATE Y2023 (Bt m) ยอดซื้อขายสุทธิปี 2566	
	3 Jan 23 - 22 Mar 23	
	TOTAL NET BUY	TOTAL NET SELL
1 CPALL	5,997.1	KBANK -10,069.6
2 MAKRO	4,122.3	PTT -2,438.9
3 BDMS	3,455.8	KKP -2,377.5
4 BBL	2,713.4	DELTA -1,437.3
5 TRUE	2,589.6	OR -1,367.0
6 SCC	1,999.3	PTTGC -1,295.4
7 TASC0	1,863.9	BH -1,257.1
8 JMART	1,556.1	BANPU -1,119.9
9 HANA	1,476.3	CPF -1,119.9
10 MINT	1,401.2	CPN -1,079.6
11 INTUCH	1,172.4	BLA -1,073.7
12 SAWAD	1,037.7	ESSO -1,019.2
13 ITC	895.2	BCP -1,010.8
14 CENTEL	843.7	CRC -907.7
15 IVL	816.6	IRPC -883.5
16 TTB	812.5	BAM -868.0
17 WHA	678.8	SCB -646.3
18 CBG	651.5	TIDLOR -559.4
19 ADVANC	602.7	HMPRO -544.7
20 SNNP	560.7	KTC -526.3
21 SKY	525.8	KCE -462.2
22 AMATA	523.1	BEM -444.9
23 BTG	501.8	TU -443.9
24 SCGP	457.9	RATCH -438.8
25 BTS	434.3	KTB -428.7
26 STA	396.6	TCAP -413.1
27 TLI	378.7	AOT -403.5
28 PRIM	352.1	TISCO -388.1
29 ORI	298.4	EGCO -318.2
30 PSL	266.5	AH -313.1

STOCK	Total Net BUY/SELL Y2022 ยอดซื้อขายสุทธิปี 2565	
	Value (Btm) : มูลค่า (ล้านบาท)	
	TOTAL NET BUY	TOTAL NET SELL
1 PTTEP	24,291	PTT -4,542
2 BDMS	21,045	PTTGC -3,390
3 AOT	17,316	SCC -2,224
4 BH	14,290	DTAC -1,701
5 EA	13,423	SABUY -1,578
6 KBANK	11,914	TU -1,164
7 CPALL	11,493	NEX -1,106
8 BANPU	9,175	KCE -1,104
9 TRUE	7,682	WICE -1,099
10 TOP	7,607	JMART -1,052
11 IVL	7,432	BAM -702
12 ADVANC	7,122	JAS -688
13 MAKRO	7,078	BYD -687
14 CRC	7,059	IRPC -682
15 CPN	6,619	RBF -623
16 CPF	5,700	III -574
17 DELTA	5,694	DITTO -513
18 KTB	5,693	ASK -511
19 BCP	5,315	TCAP -509
20 HMPRO	5,088	GUNKUL -503
21 MORE	4,994	BEC -474
22 AWC	4,789	NINE -439
23 OSP	4,166	AS -436
24 SPALI	4,128	JTS -419
25 BEM	3,789	WORK -365
26 MTC	3,689	SAT -351
27 MINT	3,574	HUMAN -345
28 INTUCH	3,497	MACO -342
29 LH	3,391	LEO -300
30 OR	3,371	BTG -296



## แบบรายงานการเปลี่ยนแปลงการถือหลักทรัพย์และสัญญาซื้อขายล่วงหน้าของผู้บริหาร (แบบ 59)

	ชื่อผู้บริหาร	วิธีการได้มา/ จำหน่าย	จำนวน (หุ้น)	ราคา (บาท)	มูลค่า (บาท)	ประเภท หลักทรัพย์	วันที่ได้มา/ จำหน่าย
AS	นาย ปราบมัย สุดจิตพร	ซื้อ	2,800,000.00	14.77	41,356,000.00	หุ้นสามัญ	21/3/2566
BAFS	นาย จักรสันติ กฤษสอาดใจ	ซื้อ	10,000.00	31.50	315,000.00	หุ้นสามัญ	21/3/2566
DIMET	นาย วรดิศ ธนภัทร	ซื้อ	1,000,000.00	0.41	410,000.00	หุ้นสามัญ	20/3/2566
DTCENT	นาย ไพรัช คุณะเกษิณีศรี	ซื้อ	100,000.00	1.70	170,000.00	หุ้นสามัญ	20/3/2566
FPI	นาย ชูศักดิ์ พูนีกุล	ซื้อ	4,000.00	2.66	10,640.00	หุ้นสามัญ	13/3/2566
FPI	นาย ชูศักดิ์ พูนีกุล	ซื้อ	16,000.00	2.50	40,000.00	หุ้นสามัญ	14/3/2566
FPI	นาย ชูศักดิ์ พูนีกุล	ซื้อ	10,000.00	2.50	25,000.00	หุ้นสามัญ	16/3/2566
KUN	นาง ประวีรัตน์ เหวออักษร	ซื้อ	40,000.00	2.15	86,000.00	หุ้นสามัญ	21/3/2566
KUN	นาง ประวีรัตน์ เหวออักษร	ซื้อ	3,000,000.00	2.20	6,600,000.00	หุ้นสามัญ	21/3/2566
KUN	นาย คุณา เหวออักษร	ซื้อ	40,000.00	2.15	86,000.00	หุ้นสามัญ	21/3/2566
KUN	นาย คุณา เหวออักษร	ซื้อ	3,000,000.00	2.20	6,600,000.00	หุ้นสามัญ	21/3/2566
LPH	นาย อังกร จันทนาพานิช	ซื้อ	20,000.00	5.46	109,200.00	หุ้นสามัญ	21/3/2566
OSP	นาง กรรณิกา ชลิตอาภรณ์	ขาย	16,500.00	31.41	518,265.00	หุ้นสามัญ	16/3/2566
PERM	นาย ชูชีพ ยงวงศ์ใหญ่กุลย์	ขาย	18,900.00	0.96	18,144.00	หุ้นสามัญ	20/3/2566
PERM	นาย ชูชีพ ยงวงศ์ใหญ่กุลย์	ขาย	581,100.00	0.90	522,990.00	หุ้นสามัญ	21/3/2566
PERM	นาย ชูชีพ ยงวงศ์ใหญ่กุลย์	ขาย	100,000.00	0.93	93,000.00	หุ้นสามัญ	21/3/2566
PERM	นาย ชูชีพ ยงวงศ์ใหญ่กุลย์	ขาย	100,000.00	0.94	94,000.00	หุ้นสามัญ	21/3/2566
PERM	นาย ชูชีพ ยงวงศ์ใหญ่กุลย์	ขาย	100,000.00	0.97	97,000.00	หุ้นสามัญ	21/3/2566
PPM	นาง นันธิรา ฤทธิมนตรี	ซื้อ	5,000.00	1.90	9,500.00	หุ้นสามัญ	17/3/2566
PROEN	นาย วิศรุต งามบุญพล	ซื้อ	20,000.00	5.08	101,600.00	หุ้นสามัญ	21/3/2566
PSG	นาย นพดล อินทรลิม	ซื้อ	500,000.00	0.99	495,000.00	หุ้นสามัญ	21/3/2566
SAF	นาย พิศาล อธิยเดชาวัฒน์	ซื้อ	20,000.00	1.45	29,000.00	หุ้นสามัญ	21/3/2566
SAF	นาย พิศิษฐ์ อธิยเดชาวัฒน์	ซื้อ	49,900.00	1.42	70,858.00	หุ้นสามัญ	20/3/2566
SAF	นาย พิศิษฐ์ อธิยเดชาวัฒน์	ซื้อ	188,200.00	1.45	272,890.00	หุ้นสามัญ	21/3/2566
SANKO	นาย อนันต์ ตั้งสุนทรธรรม	ซื้อ	2,400.00	1.22	2,928.00	หุ้นสามัญ	13/3/2566
SE-ED	นาย รุ่งกาล ไทสิริพานิชตระกูล	ซื้อ	70,300.00	2.24	157,472.00	หุ้นสามัญ	16/3/2566
SE-ED	นาย รุ่งกาล ไทสิริพานิชตระกูล	ซื้อ	121,400.00	2.24	271,936.00	หุ้นสามัญ	17/3/2566
SE-ED	นาย รุ่งกาล ไทสิริพานิชตระกูล	ซื้อ	98,400.00	2.24	220,416.00	หุ้นสามัญ	20/3/2566
SE-ED	นาย รุ่งกาล ไทสิริพานิชตระกูล	ซื้อ	70,700.00	2.24	158,368.00	หุ้นสามัญ	21/3/2566
TCMC	นาย พิมล ศรีวิกรม์	ซื้อ	500,000.00	1.79	895,000.00	หุ้นสามัญ	21/3/2566
TQR	นาย ชะพันธ์ พิริยะพันธุ์	ซื้อ	1,000.00	11.40	11,400.00	หุ้นสามัญ	16/3/2566
TSTE	นาย ประภาส ชุตินวาร์พันธ์	ซื้อ	67,000.00	7.65	512,550.00	หุ้นสามัญ	21/3/2566
TU	นาย เสง นิวัตติมานนท์	ขาย	100,000.00	14.70	1,470,000.00	หุ้นสามัญ	21/3/2566
TYCN	นาย นัธวัฒน์ ฐานาภิญาณ์นัมภ์	รับโอน	6,754,587.00	-	#VALUE!	หุ้นสามัญ	21/3/2566
UVAN	นาย พลวิทย์ จิตินันท์ธน	ซื้อ	15,000.00	7.55	113,250.00	หุ้นสามัญ	22/3/2566

ที่มา : ศูนย์สารสนเทศตลาดทุน สำนักงานคณะกรรมการ ก.ล.ต.

**แบบรายงานการได้มาหรือจำหน่ายหลักทรัพย์ของกิจการ (246-2)**

ชื่อบริษัท	ชื่อผู้ได้มา/ จำหน่าย	Sell/Buy	ประเภท หลักทรัพย์	%ได้มา/ จำหน่าย	%หลังได้มา/ จำหน่าย	วันที่ได้มา/ จำหน่าย	หมายเหตุ
MBK	บริษัท พี อารีจี้ คอร์ปอเรชั่น จำกัด (มหาชน)	ได้มา	หุ้น	28.4917	30.0331	16/3/2566	
TR	SURYA KIRAN INVESTMENTS PTE. LTD.	ได้มา	หุ้น	37.0662	38.1709	17/3/2566	
TU	นาง จารุณี ชินวงศ์วรกุล	ได้มา	หุ้น	4.9126	4.9205	22/3/2566	

ที่มา : ศูนย์สำรวจตลาดหลักทรัพย์ สำนักงานคณะกรรมการ ก.ล.ด.

**หลักทรัพย์ที่ต้องซื้อขายด้วยบัญชี Cash Balance**

Stock	20	21	22	23	24	27	28	29	30	31	3	4	5
<b>LEVEL1 : Cash Balance</b>													
BVG													
READY													
SKY													

Exit: 24 Mar

Exit: 28 Mar

**LEVEL 2: Prohibit Net settlement, Excluded from Credit limit and Cash Balance**

-

**LEVEL 3: A One-day Suspension of Trading, followed by Prohibit Net Settlement, Excluded from Credit limit and Cash Balance**

-

Source: SET



## Short Sales

Stock	% Short Sale Volume Comparing with Main Board	Average Price (Bt)	Volume (shares)	Value (Mil. B)
PTT	20.52	31.30	9,715,800	304,102,400
BDMS	23.97	28.75	9,063,900	260,587,125
KBANK	8.99	131.53	1,486,700	195,539,400
CPALL	9.96	63.27	2,514,600	159,108,500
BANPU	15.78	10.76	11,493,000	123,680,340
ADVANC	6.33	212.90	576,200	122,672,200
AOT	10.64	70.85	1,715,800	121,566,425
PTTEP-R	5.64	141.68	795,800	112,752,250
JMART-R	9.48	23.71	4,722,600	111,971,090
JMT	11.19	47.06	2,162,800	101,771,600
ADVANC-R	5.22	212.96	475,000	101,156,800
KTB	22.81	16.97	5,460,300	92,638,180
SCB-R	9.31	101.56	808,900	82,152,600
PTTEP	3.88	141.90	547,200	77,647,400
PTTGC	11.44	45.72	1,617,000	73,925,900
IVL	10.45	34.46	2,136,100	73,612,200
CRC-R	13.95	44.82	1,583,700	70,984,225
DELTA-R	7.32	993.54	70,100	69,647,000
TU	15.16	14.74	4,424,300	65,232,040
CRC	12.69	44.85	1,440,000	64,579,850
GULF	8.67	52.59	1,221,600	64,245,025
MINT	12.36	32.64	1,878,200	61,306,050
KBANK-R	2.81	131.55	464,200	61,064,500
TTB	9.64	1.39	42,452,200	58,883,787
BBL	10.67	152.06	379,300	57,676,100
EA-R	8.88	76.04	738,400	56,147,125
CPALL-R	3.30	63.48	830,200	52,702,350
HMPRO-R	10.52	14.20	3,672,300	52,145,310
GULF-R	6.96	52.43	984,000	51,590,600
SCB	5.67	101.95	490,800	50,036,300
PTTGC-R	7.60	45.98	1,067,800	49,092,325
TOP	9.73	50.92	944,900	48,113,575
OR	11.25	21.22	2,140,100	45,418,510
TIDLOR	11.11	23.48	1,896,500	44,527,800
IRPC	12.54	2.59	16,392,400	42,450,164
BDMS-R	3.86	28.75	1,461,500	42,018,125
TRUE	3.98	8.17	4,892,400	39,969,170
JMT-R	4.30	46.72	836,600	39,086,100
GLOBAL	9.78	18.40	2,074,500	38,171,890
TISCO	18.45	100.50	377,800	37,968,900
COM7	6.70	30.48	1,190,500	36,284,100
CPN-R	6.83	66.04	529,700	34,982,900
SAWAD	10.08	50.17	681,200	34,176,725
SCGP	6.06	47.10	719,800	33,906,100
LH	7.64	9.60	3,512,500	33,735,440
DELTA	3.54	995.34	33,800	33,642,400
MTC	11.85	33.38	979,900	32,711,700
AOT-R	2.82	71.07	452,700	32,173,775
CPF	15.49	21.77	1,463,100	31,845,690
CPN	6.13	66.29	473,400	31,381,800
INTUCH-R	8.48	74.77	417,500	31,215,900
GPSC-R	11.86	67.70	453,700	30,715,425
JMART	2.59	23.69	1,291,900	30,610,550
COM7-R	5.31	30.32	948,800	28,771,375
BGRIM	8.55	39.91	708,000	28,252,825
BH	15.12	213.82	131,100	28,031,300
KTC	17.24	54.20	480,200	26,027,250
SCC	9.47	320.03	80,600	25,794,300
HMPRO	5.04	14.19	1,762,600	25,012,280
EA	3.94	75.99	328,000	24,925,925

Source: SET



**March 2023**

Monday	Tuesday	Wednesday	Thursday	Friday
<b>20</b>	<b>21</b>	<b>22</b>	<b>23</b>	<b>24</b>
<ul style="list-style-type: none"> <li>▪ KCAR XD 0.30 บาท</li> <li>▪ KCE XD 0.60 บาท</li> <li>▪ LANNA XD 1.55 บาท</li> <li>▪ PATO XD 0.41 บาท</li> <li>▪ WINMED XD 0.0569 บาท</li> <li>▪ CHO ลูกหุ้นเข้า 30,447,112 หุ้น</li> <li>▪ PRG ลูกหุ้นเข้า 2,921,438 หุ้น</li> </ul>	<ul style="list-style-type: none"> <li>▪ ADD XD 0.06 บาท</li> <li>▪ PROSPECT XD 0.22 บาท</li> <li>▪ TTA XD 0.22 บาท</li> <li>▪ JCKH ลูกหุ้นเข้า 44,444,444 หุ้น</li> <li>▪ MBK ลูกหุ้นเข้า 33,164,065 หุ้น</li> </ul>	<ul style="list-style-type: none"> <li>▪ CMAN XD 0.04 บาท</li> <li>▪ JKN XR 2:1 @ 3.00 บาท</li> <li>▪ TNL ลูกหุ้นเข้า 92,309,896 หุ้น</li> <li>▪ STOWER ลูกหุ้นเข้า 135 หุ้น</li> <li>▪ ITTHI เข้าซื้อขายเป็นวันแรก (270mn sh @ Bt3.00) ตลาด MAI</li> </ul>	<ul style="list-style-type: none"> <li>▪ CMR XD 0.066 บาท</li> <li>▪ STEC XD 0.30 บาท</li> <li>▪ TMILL XD 0.13 บาท</li> <li>▪ TSTE XD 0.14 บาท</li> <li>▪ MBAX ลูกหุ้นเข้า 3,422,877 หุ้น</li> </ul>	<ul style="list-style-type: none"> <li>▪ LEE XD 0.03 บาท</li> <li>▪ TVO XD 0.85 บาท</li> <li>▪ CIG XW 6:1</li> </ul>
<b>27</b>	<b>28</b>	<b>29</b>	<b>30</b>	<b>31</b>
<ul style="list-style-type: none"> <li>▪ SQ XD 0.11 บาท</li> <li>▪ UPF XD 2.85 บาท</li> </ul>	<ul style="list-style-type: none"> <li>▪ AS XD 0.23 บาท</li> <li>▪ IMH XD 0.14 บาท</li> <li>▪ SUC XD 1.50 บาท</li> </ul>		<ul style="list-style-type: none"> <li>▪ BVG XD 0.04 บาท</li> <li>▪ CPI XD 0.21 บาท</li> <li>▪ RAM XD 0.30 บาท</li> </ul>	<ul style="list-style-type: none"> <li>▪ COTTON XD 0.04 บาท</li> <li>▪ Q-CON XD 0.75 บาท</li> </ul>

**April 2023**

Monday	Tuesday	Wednesday	Thursday	Friday
<b>3</b>	<b>4</b>	<b>5</b>	<b>6</b>	<b>7</b>
<ul style="list-style-type: none"> <li>▪ THCOM XD 0.50 บาท</li> </ul>	<ul style="list-style-type: none"> <li>▪ DCC XD 0.011 บาท</li> <li>▪ SCGP XD 0.35 บาท</li> </ul>	<ul style="list-style-type: none"> <li>▪ GLORY XD 0.06 บาท</li> </ul>	<p>วันพระบาทสมเด็จพระพุทธยอดฟ้าจุฬาโลกมหาราช และวันที่ระลึกมหาจักรีบรมราชวงศ์</p>	<ul style="list-style-type: none"> <li>▪ CHEWA XD 0.0183 บาท</li> <li>▪ GPI XD 0.04 บาท</li> <li>▪ SCC XD 2.00 บาท</li> <li>▪ SMPC XD 0.40 บาท</li> </ul>
<b>10</b>	<b>11</b>	<b>12</b>	<b>13</b>	<b>14</b>
<ul style="list-style-type: none"> <li>▪ ATP30 XD 0.03 บาท</li> <li>▪ BANPU XD 0.75 บาท</li> <li>▪ BPP XD 0.30 บาท</li> <li>▪ QTC XD 0.20 บาท</li> <li>▪ TVDH XW 3:1 @ 0.30 บาท</li> </ul>	<ul style="list-style-type: none"> <li>▪ J XD 0.03 บาท</li> <li>▪ JMART XD 0.66 บาท</li> <li>▪ JMT XD 0.59 บาท</li> <li>▪ KWC XD 10.00 บาท</li> </ul>	<ul style="list-style-type: none"> <li>▪ TTB XD 0.053 บาท</li> </ul>	<p>วันสงกรานต์</p>	<p>วันสงกรานต์</p>



17	18	19	20	21
<ul style="list-style-type: none"> <li>■ GC XD 0.15 חרע</li> <li>■ KBANK XD 3.50 חרע</li> <li>■ S11 XD 0.10 חרע</li> <li>■ SCB XD 5.19 חרע</li> <li>■ TMT XD 0.15 חרע</li> <li>■ UKEM XD 0.015 חרע</li> </ul>	<ul style="list-style-type: none"> <li>■ KGI XD 0.355 חרע</li> <li>■ KTB XD 0.682 חרע</li> <li>■ KTB-P XD 0.8365 חרע</li> <li>■ KTC XD 1.15 חרע</li> <li>■ RS XD 0.011111112 חרע</li> <li>■ RS XD 10:1</li> <li>■ TCAP XD 1.90 חרע</li> <li>■ TCAP-P XD 1.90 חרע</li> <li>■ TIPCO XD 0.70 חרע</li> <li>■ TOG XD 0.43 חרע</li> </ul>	<ul style="list-style-type: none"> <li>■ FTE XD 0.06 חרע</li> <li>■ HMPRO XD 0.21 חרע</li> <li>■ PJW XD 0.05 חרע</li> <li>■ STA XD 0.28 חרע</li> <li>■ STA XD 0.72 חרע</li> <li>■ STGT XD 0.25 חרע</li> <li>■ TIDLOR XD 0.292 חרע</li> <li>■ TIDLOR XD 8:1</li> <li>■ TPLAS XD 0.10 חרע</li> <li>■ YUASA XD 0.346 חרע</li> </ul>	<ul style="list-style-type: none"> <li>■ AIT XD 0.17 חרע</li> <li>■ JR XD 0.09 חרע</li> <li>■ MAJOR XD 0.25 חרע</li> <li>■ NER XD 0.31 חרע</li> <li>■ THANA XD 0.07 חרע</li> </ul>	<ul style="list-style-type: none"> <li>■ BBL XD 3.00 חרע</li> <li>■ PSL XD 0.25 חרע</li> <li>■ TISCO XD 7.75 חרע</li> <li>■ TISCO-P XD 7.75 חרע</li> </ul>
24	25	26	27	28
<ul style="list-style-type: none"> <li>■ CH XD 0.06 חרע</li> <li>■ CIMBT XD 0.0115 חרע</li> </ul>	<ul style="list-style-type: none"> <li>■ BGC XD 0.12 חרע</li> <li>■ FPI XD 0.08 חרע</li> <li>■ III XD 0.40 חרע</li> <li>■ SMART XD 0.0365 חרע</li> <li>■ UBA XD 0.0459 חרע</li> <li>■ WFX XD 0.21 חרע</li> </ul>	<ul style="list-style-type: none"> <li>■ EASTW XD 0.09 חרע</li> <li>■ GUNKUL XD 0.06 חרע</li> <li>■ KCC XD 0.0212 חרע</li> <li>■ SKR XD 0.08 חרע</li> </ul>	<ul style="list-style-type: none"> <li>■ AAI XD 0.20 חרע</li> <li>■ AUCT XD 0.305 חרע</li> <li>■ HTECH XD 0.04 חרע</li> <li>■ JDF XD 0.02 חרע</li> <li>■ KKP XD 1.50 חרע</li> <li>■ MAKRO XD 0.33 חרע</li> <li>■ MINT XD 0.25 חרע</li> <li>■ MTC XD 0.95 חרע</li> <li>■ NSL XD 0.30 חרע</li> <li>■ PDJ XD 0.011111 חרע</li> <li>■ PDJ XD 0.10 חרע</li> <li>■ PDJ XD 10:1</li> <li>■ POLY XD 0.08 חרע</li> <li>■ QH XD 0.10 חרע</li> <li>■ RBF XD 0.10 חרע</li> <li>■ SAK XD 0.137 חרע</li> <li>■ SAMCO XD 0.10 חרע</li> <li>■ SFLEX XD 0.03 חרע</li> <li>■ SGC XD 0.11 חרע</li> <li>■ SRICHA XD 0.20 חרע</li> <li>■ SUN XD 0.10 חרע</li> <li>■ TKC XD 0.40 חרע</li> <li>■ TM XD 0.05 חרע</li> <li>■ TPCH XD 0.183 חרע</li> <li>■ WHAUP XD 0.10 חרע</li> <li>■ KKP XW 12:1</li> <li>■ KKP XW 12:1</li> </ul>	<ul style="list-style-type: none"> <li>■ ALUCON XD 10.00 חרע</li> <li>■ ASW XD 0.5226 חרע</li> <li>■ AYUD XD 0.26 חרע</li> <li>■ CEYE XD 0.15 חרע</li> <li>■ CHG XD 0.075 חרע</li> <li>■ DTCENT XD 0.0022222222 חרע</li> <li>■ DTCENT XD 25:1</li> <li>■ DTCL XD 0.35 חרע</li> <li>■ IHL XD 0.10 חרע</li> <li>■ MENA XD 0.03 חרע</li> <li>■ MFC XD 1.50 חרע</li> <li>■ NEW XD 4.00 חרע</li> <li>■ NRF XD 0.03 חרע</li> <li>■ PCSGH XD 0.20 חרע</li> <li>■ PREB XD 0.50 חרע</li> <li>■ RSP XD 0.21 חרע</li> <li>■ SCG XD 0.05 חרע</li> <li>■ SO XD 0.20 חרע</li> <li>■ TPBI XD 0.20 חרע</li> <li>■ TWPC XD 0.2158 חרע</li> <li>■ CIG XR 2:1 @ 0.50 חרע</li> <li>■ CIG XW 6:1</li> <li>■ K XW 6:1</li> <li>■ PROS XW 2:1</li> <li>■ SKY XR 20:1 @ 13.00 חרע</li> <li>■ TMC XW 3:1 @ 0.05 חרע</li> </ul>