

## Investment Strategy

- **สรุปภาพรวมตลาด:**
- **ศุกร์ที่ผ่านมามีตลาดหุ้นสหรัฐลดลงต่อ S&P 500 ปิดที่ 4,320.1 ปรับตัวลง 0.2% นำลงโดยกลุ่มสินค้าฟุ่มเฟือย ตลาดยังถูกกดดันจากความเห็นเจ้าหน้าที่เฟดประเด็นการขึ้นอัตราดอกเบี้ยนโยบาย ด้าน STOXX 600 ปิดลดลง 0.3% นักลงทุนออกจากสินทรัพย์เสี่ยงหลังธนาคารกลางหลักทั่วโลกยังคงมีมุมมองตึงตัวต่อเศรษฐกิจโลก รวมถึงตัวเลขรายงานตัวเลขเศรษฐกิจฝั่งยุโรปที่ยังอ่อนแอ หุ้นเอเชียเข้ามีแนวโน้มปรับตัวลงเล็กน้อยในทิศทางเดียวกับตลาดหุ้นสหรัฐ นักลงทุนใช้ความระมัดระวังมากขึ้นจากทิศทางอัตราดอกเบี้ยทั่วโลกทรงตัวสูงนานกว่าคาด ดานหุ้นไทยเรคาดกรอบ SET Index ที่บริเวณ 1515-1545 จุด ตัวเลขเศรษฐกิจสำคัญไทยที่ต้องจับตาได้แก่ การประชุมกนง. และตัวเลขส่งออกและนำเข้าเดือน ส.ค.**
- **ยีลด์พันธบัตรรัฐบาลสหรัฐอายุ 10 ปีปรับตัวลงเล็กน้อย 1.6 bps สู่ระดับ 4.45% ยังยืนสูงสุดในรอบ 16 ปีได้ ทำดอลลาร์แข็งค่าขึ้น 0.2% ด้านฟิวเจอร์ทองบวก 0.3% ที่ 1,945.6 \$/oz นักลงทุนเข้าเก็งกำไรหลังปรับตัวลงแรงวันก่อนหน้า ขณะที่ราคาน้ำมัน WTI บวก 0.5% ปิดที่ 90.0 \$/bbl กังวลอุปทานตึงตัวรัสเซียระงับส่งออกน้ำมันชั่วคราว และสต็อกน้ำมันดิบสหรัฐลดลงมากกว่าที่ตลาดคาด เซานี้เงินบาทแกว่งตัว sideways แกว่งระดับ 36 บาทต่อดอลลาร์ นักลงทุนรอดติดตามการประชุมนโยบายการเงินไทยกลางสัปดาห์นี้ ค่าการก้น (GRM): เซาวันนี้ปิดที่ 8.36 เหรียญ/บาร์เรลปรับตัวเพิ่มขึ้นจากวันก่อนที่อยู่ 9.97 เหรียญ/บาร์เรล (-16% DoD, -28% WoW)**
- **เรคาดกรอบ SET Index สัปดาห์นี้ที่บริเวณ 1515-1545 จุด โดยตัวเลขเศรษฐกิจสำคัญที่ต้องจับตาได้แก่ 1. การประชุมกนง. โดยเรคาดว่ากนง.จะขึ้นดอกเบี้ย 25bps และ จับตากรอบปรับประมาณการเศรษฐกิจของรพท.ในรอบนี้ ซึ่งอาจมีการปรับ GDP และ เงินเฟ้อลง 2. ตัวเลขส่งออก และ นำเข้าไทย เดือน ส.ค. โดย ตลาดคาด -3.4% yoy และ -10% yoy ตามลำดับ 3. ตัวเลขเศรษฐกิจอื่นๆ อาทิ US Initial jobless claims / US GDP 2Q / EU CPI**

### หุ้นแนะนำ

**SCB :** เล่น Technical rebound หลังราคาหุ้นปรับลงแรงในวันศุกร์จากประเด็น CardX และ AutoX เทรดดีประชุม กนง. เชื่อที่ราคา 100-105 บาท/หุ้น น่าสนใจ เพราะสัดส่วนสินเชื่อ SMEs (17% ของสินเชื่อทั้งหมด) (vs KBANK 31%) และ CDR (11%) (ลูกหนี้ปรับโครงสร้างสีฟ้า, ส้ม) อยู่ในเกณฑ์ดี และ บริหารจัดการได้

Take profit : 105.00 Cut loss : 101.50

**TU :** เทรดดีตัวเลขส่งออกและส่งออกโลกผ่านจุดต่ำสุดและมีแนวโน้มดีขึ้นใน 5 เดือนที่เหลือของปี สอดคล้องกับหลายๆบจ.ที่ทำธุรกิจส่งออกกว่าภาพรวม 2H23 ดีกว่า 1H23 เข้าสู่ช่วง high season ในไตรมาส 3/66 และ inventory ลูกค้าในสหรัฐและยุโรปลดลง ส่งผลให้มีปริมาณความต้องการสั่งซื้อสินค้าเพิ่มมากขึ้น โดยล่าสุดบริษัทมีคำสั่งซื้อฟื้นตัวกลับมา 80% ของเป้าหมายในไตรมาส 3/66

Take profit : 14.80 Cut loss : 14.00

**TRUE :** เก็งการประชุม Capital market days 26 ก.ย. นี้ ถึงประเด็น Synergy value จากการรวม TRUE DTAC เราเชื่อว่าจะมีแรงขาย (Sell on fact) ในวันประชุม

Take profit : 7.85 Cut loss : 7.50

### Fundamental Stock

**Oil & Gas:** Underweight กลุ่มพลังงานเพราะมีความเสี่ยงจากนโยบายรัฐบาลใหม่ แต่ต้นทุนก๊าซที่ลดลงน่าจะช่วยลดแรงกดดันบางส่วนให้กับ GPSC (จากการปรับลดอัตราค่าไฟฟ้า) และ PTT (จากการกำหนดเพดานราคาขายก๊าซในประเทศ) ใน 4Q23 อย่างไรก็ตาม มองว่า PTTEP เป็นตัวเลือกที่ดีกว่าเพราะมีความเสี่ยงที่รัฐบาลเข้าแทรกแซงที่น้อยกว่า

**GPSC:** ต้นทุนก๊าซที่คาดว่าจะลดลงต่อเนื่องในปี 2024 ซึ่งจะช่วยชดเชยผลกระทบส่วนหนึ่งจากอัตราค่าไฟฟ้าที่ต่ำกว่าคาด คงคำแนะนำ "ซื้อ" GPSC แต่ปรับลดราคาเป้าหมายลงเหลือ 62.5 บาท

### CGS-CIMB : ตัวเลขทางเศรษฐกิจที่ควรติดตาม

- 25 ก.ย. สหรัฐรายงานดัชนีกิจกรรมเศรษฐกิจเดือน ส.ค. จากเฟดชิคาโก
- 26 ก.ย. สหรัฐรายงานดัชนีความเชื่อมั่นผู้บริโภคเดือน ก.ย. จาก Conference Board
- 26 ก.ย. สหรัฐรายงานตัวเลขยอดขายบ้านใหม่เดือน ส.ค.
- 27 ก.ย. จีนรายงานตัวเลขกำไรภาคอุตสาหกรรมเดือน ส.ค.
- 27 ก.ย. การประชุมคณะกรรมการนโยบายการเงินของธนาคารแห่งประเทศไทย
- 27 ก.ย. สหรัฐรายงานตัวเลขยอดสั่งซื้อสินค้าคงทนเดือนส.ค.

## Market Summary

| Market Data                     | Close     | Chg       | Chg (%)   |
|---------------------------------|-----------|-----------|-----------|
| SET Index                       | 1,522.59  | 8.33      | 0.55%     |
| High                            | 1,527.14  | 12.88     | 0.85%     |
| Low                             | 1,509.66  | -4.60     | -0.30%    |
| SET 50 Index                    | 933.69    | 6.17      | 0.67%     |
| SET 100 Index                   | 2,080.66  | 13.97     | 0.68%     |
| MAI Index                       | 471.50    | 2.67      | 0.57%     |
| Volume (m share)                | 11,684.73 |           |           |
| Value (Btmn)                    | 57,160.61 |           |           |
| P/E (x)                         | 21.04     |           |           |
| DOW JONES                       | 33,963.84 | -106.58   | -0.31%    |
| NASDAQ                          | 13,211.81 | -12.18    | -0.09%    |
| FTSE100                         | 7,683.91  | 5.29      | 0.07%     |
| JAPAN                           | 32,402.41 | -168.62   | -0.52%    |
| HONG KONG                       | 18,057.45 | 402.04    | 2.28%     |
| KOREA                           | 2,508.13  | -6.84     | -0.27%    |
| SINGAPORE                       | 3,204.82  | 2.01      | 0.06%     |
| MALAYSIA                        | 1,450.23  | 2.02      | 0.14%     |
| CHINA                           | 3,132.43  | 47.73     | 1.55%     |
| PHILIPPINES                     | 6,142.79  | 48.08     | 0.79%     |
| VIETNAM                         | 1,193.05  | -19.69    | -1.62%    |
| INDONESIA                       | 7,016.84  | 25.38     | 0.36%     |
| INDIA                           | 66,009.15 | -221.09   | -0.33%    |
| SET Daily Trading (THB m)       |           |           |           |
| Local Institutions              | 4,253.42  | 3,905.56  | 347.86    |
| Proprietary Trading             | 3,706.23  | 4,077.15  | -370.92   |
| Foreign Investors               | 29,391.08 | 30,695.91 | -1,304.83 |
| Local Individuals               | 19,809.87 | 18,481.99 | 1,327.88  |
| Bond Trading - Net (THB m)      |           |           |           |
| Short-term (TTM<1Y)             |           |           |           |
| Long-term (TTM>1Y)              |           |           |           |
| Total                           |           |           |           |
| Asset Mgmt. Companies           | -551.68   | 727.26    | 175.58    |
| Domestic Companies              | 1,346.99  | 114.79    | 1,461.79  |
| Foreign Companies               | 118.79    | -3,099.67 | -2,980.88 |
| Total Trading Value             | 19,422.54 | 12,836.78 | 32,259.33 |
| Fixed Income                    |           |           |           |
| Close                           |           |           |           |
| Chg                             |           |           |           |
| Chg (%)                         |           |           |           |
| U.S. Bond Yield - 10Y (%)       | 4.45      | -0.02     | -0.41%    |
| Commodities                     |           |           |           |
| WTI Crude (Nymex) (US\$/bbl)    | 90.03     | 0.40      | 0.45%     |
| Brent Crude (US\$/bbl)          | 93.27     | -0.03     | -0.03%    |
| Singapore GRM (US\$/bbl)        | 8.36      | -1.61     | -16.15%   |
| Newcastle Coal (US\$/ton)       | 158.50    | -1.90     | -1.18%    |
| Gold (Comex) (US\$/oz) - Oct'23 | 1927.20   | 6.00      | 0.31%     |
| Baltic Dry Index                | 1593.00   | 24.00     | 1.53%     |
| CURRENCY                        |           |           |           |
| USD/THB                         | 35.91     | -0.20     | -0.57%    |
| USD/JPY                         | 148.28    | 0.71      | 0.48%     |
| EUR/USD                         | 1.07      | 0.00      | 0.11%     |

Source : Aspen, Bloomberg, ThaiBMA, Refinitiv

## Technical Pick

**กลยุทธ์ :** SET Index ฟื้นตัวกลับขึ้นไปเคลื่อนไหวเหนือแนวต้านที่ 1515-1520 ทำให้แนวโน้มในระยะสั้นยังมีโอกาสปรับตัวเพิ่มขึ้นไปทดสอบแนวต้านที่ 1530-1535 แต่ถ้าปรับตัวลดลงไปเคลื่อนไหวต่ำกว่า 1515 แนวโน้มหลักยังมีความเสี่ยงในการปรับตัวลงไปทดสอบแนวรับที่ 1480-1490

### SAMART

แนวรับ : 5.95 และ 5.85

แนวต้าน : 6.20 และ 6.40

STOP LOSS ถ้าราคาหุ้นปิดต่ำกว่า 5.75

### KGEN

แนวรับ : 1.47 และ 1.44

แนวต้าน : 1.62 และ 1.78

STOP LOSS ถ้าราคาหุ้นปิดต่ำกว่า 1.40

## Technical highlights

### SET Index : แนวโน้มลงทดสอบ 1480-1490

ทิศทางตลาด : SET Index ปิดที่ 1,522.59 จุด เพิ่มขึ้น 8.33 จุด มูลค่าการซื้อขาย 57,160 ล้านบาท ตลาดหุ้นไทยเมื่อสัปดาห์ที่ผ่านมาปรับตัวลดลงเกิดสัญญาณขายทางเทคนิคเข้าใกล้แนวรับสำคัญที่ 1500 ก่อนที่จะฟื้นตัวในระยะสั้น หลังจากปรับตัวลดลงหลุดแนวรับสำคัญที่ 1530 ลงไป



**Daily:** ปรับตัวเพิ่มขึ้นต่อเนื่องในระยะสั้น หลังจากปรับตัวลดลงหลุดแนวรับสำคัญของเส้นแนวโน้มขาขึ้นที่ 1530 เข้าใกล้แนวรับสำคัญที่ 1500 ก่อนที่จะฟื้นตัวในระยะสั้นทะลุผ่านแนวต้านที่ 1515-1520 ขึ้นไป ทำให้แนวโน้มในระยะสั้นยังมีโอกาสปรับตัวเพิ่มขึ้นไปทดสอบแนวต้านที่ 1530-1535 แต่เรายังคงคาดว่าแนวโน้มหลักยังมีโอกาสปรับตัวลดลงต่อเนื่องไปทดสอบแนวรับของกรอบแนวโน้มขาลงที่ 1480-1490 เป็นจังหวะในการเข้าซื้อหุ้นเพื่อคาดหวังการฟื้นตัวเหนือจุดต่ำสุดเดิมที่ 1467

**กลยุทธ์ :** SET Index ฟื้นตัวกลับขึ้นไปเคลื่อนไหวเหนือแนวต้านที่ 1515-1520 ทำให้แนวโน้มในระยะสั้นยังมีโอกาสปรับตัวเพิ่มขึ้นไปทดสอบแนวต้านที่ 1530-1535 แต่ถ้าปรับตัวลดลงไปเคลื่อนไหวต่ำกว่า 1515 แนวโน้มหลักก็มีความเสี่ยงในการปรับตัวลดลงไปทดสอบแนวรับที่ 1480-1490

| Most Active Value: |  | แนวรับ        | แนวต้าน       |
|--------------------|--|---------------|---------------|
| SCB                | แนวรับ 102 และ 100 แนวต้าน 106-107                 | 102 / 100     | 106 / 107     |
| PTT                | แนวรับสำคัญ 33.00 แนวต้าน 35.00                    | 33.25 / 33.00 | 34.00 / 35.00 |
| KBANK              | แนวรับ 125 และ 123 แนวต้าน 130                     | 125 / 123     | 128 / 130     |
| ADVANC             | แนวโน้มขึ้นทดสอบ 230 และ 234 แนวรับสำคัญ 220       | 225 / 224     | 228 / 230     |
| BDMS               | แนวโน้มขึ้นทดสอบ 28.00 และ 28.50 แนวรับสำคัญ 25.50 | 26.25 / 26.00 | 28.00 / 28.50 |
| PTTEP              | ซื้อที่แนวรับ 165 และ 163 แนวต้าน 170              | 165 / 163     | 168 / 170     |
| CPALL              | ซื้อที่แนวรับ 60.00 แนวต้าน 62.00 และ 63.00        | 60.50 / 60.00 | 62.00 / 63.00 |
| BANPU              | สัญญาณฟื้นตัว แนวรับ 7.80 แนวต้าน 8.10-8.20        | 7.80 / 7.70   | 8.00 / 8.10   |
| AOT                | ซื้อที่แนวรับ 69.00 แนวต้าน 71.00 และ 72.00        | 69.50 / 69.00 | 71.00 / 71.50 |
| TOP                | สัญญาณฟื้นตัวแนวต้าน 50.00 แนวรับ 48.00            | 48.50 / 48.00 | 50.00 / 50.50 |

## Smart Corporation (SMART TB; THB 5.95) – ชื้อ

- แนวรับ : 5.95 และ 5.85
- แนวต้าน : 6.20 และ 6.40
- ราคาหุ้นปรับตัวเพิ่มขึ้นเกิดสัญญาณฟื้นตัวทางเทคนิค พร้อมด้วยปริมาณการซื้อขายที่เพิ่มสูงขึ้น หลังจากปรับตัวลดลงไปทดสอบแนวรับของโครงสร้างสามเหลี่ยม ทำให้แนวโน้มหลักยังมีโอกาสปรับตัวเพิ่มขึ้นต่อเนื่อง
- MACD ปรับตัวเพิ่มขึ้นเหนือเส้นค่าเฉลี่ยในแดนบวก เครื่องมือทางเทคนิคชี้วัดแนวโน้มขึ้นปรับตัวเพิ่มขึ้นเหนือแนวโน้มลง RSI ปรับตัวเพิ่มขึ้นเหนือระดับ 50
- แนะนำซื้อ SMART โดยมีแนวรับที่ 5.95 และ 5.85 เพื่อคาดหวังการปรับตัวเพิ่มขึ้นไปทดสอบแนวต้านที่ 6.20 และ 6.40 เป็นจุดขายทำกำไร
- STOP LOSS ถ้าราคาหุ้นปิดต่ำกว่า 5.75

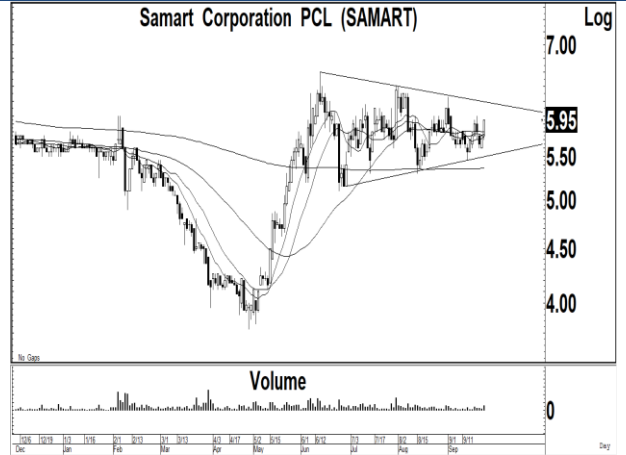

## King Gen (KGEN TB; THB 1.47) – ชื้อ

- แนวรับ : 1.47 และ 1.44
- แนวต้าน : 1.62 และ 1.78
- ราคาหุ้นปรับตัวเพิ่มขึ้นเกิดสัญญาณซื้อทางเทคนิค พร้อมด้วยปริมาณการซื้อขายที่เพิ่มสูงขึ้น หลังจากปรับตัวเพิ่มขึ้นไปเคลื่อนไหวเหนือเส้นค่าเฉลี่ย 200 วัน ทำให้แนวโน้มหลักยังมีโอกาสปรับตัวเพิ่มขึ้นต่อเนื่อง
- MACD ปรับตัวเพิ่มขึ้นเหนือเส้นค่าเฉลี่ยในแดนบวก เครื่องมือทางเทคนิคชี้วัดแนวโน้มขึ้นเคลื่อนไหวเหนือแนวโน้มลง RSI ปรับตัวเพิ่มขึ้นเหนือระดับ 60
- แนะนำซื้อ KGEN โดยมีแนวรับที่ 1.47 และ 1.44 เพื่อคาดหวังการปรับตัวเพิ่มขึ้นไปทดสอบแนวต้านที่ 1.62 และ 1.78 เป็นจุดขายทำกำไร
- STOP LOSS ถ้าราคาหุ้นปิดต่ำกว่า 1.40

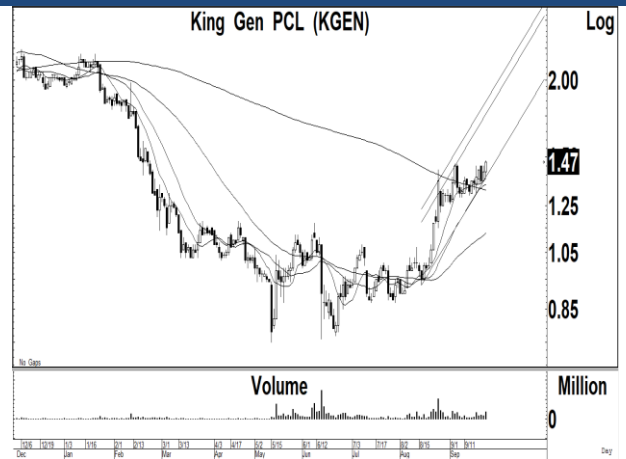

### Trading Pick Follow up:

|        |  | แนวรับ        | แนวต้าน       |
|--------|--|---------------|---------------|
| ASIAN  | แนวโน้มขึ้นทดสอบ 8.00 และ 8.30 แนวรับสำคัญ 7.30    | 7.55 / 7.45   | 8.00 / 8.30   |
| AAI    | แนวโน้มขึ้นทดสอบ 4.18 และ 4.50 แนวรับสำคัญ 3.62    | 3.80 / 3.74   | 4.18 / 4.50   |
| ICHI   | แนวโน้มขึ้นทดสอบ 17.30 และ 18.00 แนวรับสำคัญ 15.70 | 16.50 / 16.20 | 17.30 / 18.00 |
| GIFT   | แนวโน้มขึ้นทดสอบ 4.00 และ 4.20 แนวรับสำคัญ 3.54    | 3.70 / 3.60   | 4.00 / 4.20   |
| M      | แนวโน้มขึ้นทดสอบ 49.00 และ 49.50 แนวรับสำคัญ 45.00 | 47.00 / 46.50 | 49.00 / 49.50 |
| RCL    | แนวโน้มขึ้นทดสอบ 23.50 และ 24.00 แนวรับสำคัญ 22.00 | 22.20 / 22.00 | 23.50 / 24.00 |
| BDMS   | แนวโน้มขึ้นทดสอบ 28.00 และ 28.50 แนวรับสำคัญ 25.50 | 26.25 / 26.00 | 28.00 / 28.50 |
| CFRESH | แนวโน้มขึ้นทดสอบ 2.50 แนวรับสำคัญ 2.18             | 2.38 / 2.30   | 2.50 / 2.60   |

## Thailand Derivative Market

### SET50 Index Futures

S50U23:931.80 ปรับตัวเพิ่มขึ้นเกิดสัญญาณฟื้นตัวทางเทคนิคทะลุผ่านแนวต้านสำคัญที่ 930 ขึ้นไป ซึ่งเรากำหนดให้เป็นจุด STOP LOSS สถานะ Short ออกไปก่อน เนื่องจากแนวโน้มในระยะสั้นยังมีโอกาสปรับตัวเพิ่มขึ้นไปทดสอบแนวต้านที่ 938-940 แต่มีแนวรับสำคัญที่ 928 ถ้าย้อนกลับลงไป จะมีแนวรับถัดไปที่ 915 และ 910

แนวรับ : 928 และ 920

แนวต้าน : 935 และ 938

คำแนะนำ: เราแนะนำให้ Open Long ใน S50U23 ที่แนวรับ 930 เพื่อคาดหวังการปรับตัวเพิ่มขึ้นไปทดสอบแนวต้านที่ 938-940

**STOP LOSS** สถานะ Long ถ้า S50U23 ปรับตัวลดลงต่ำกว่า 928

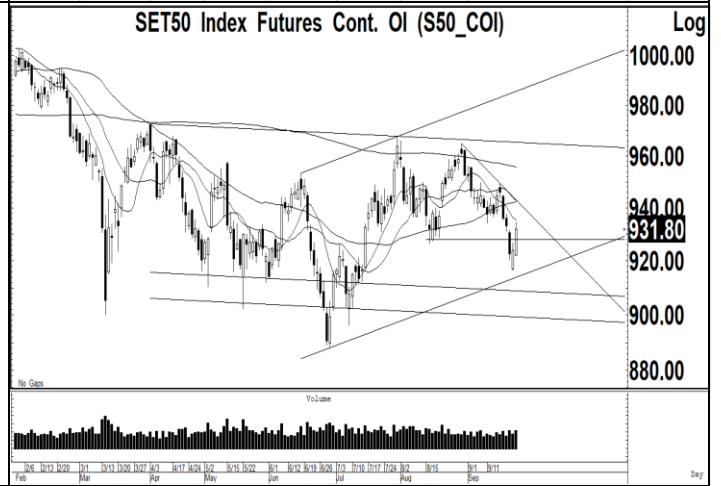
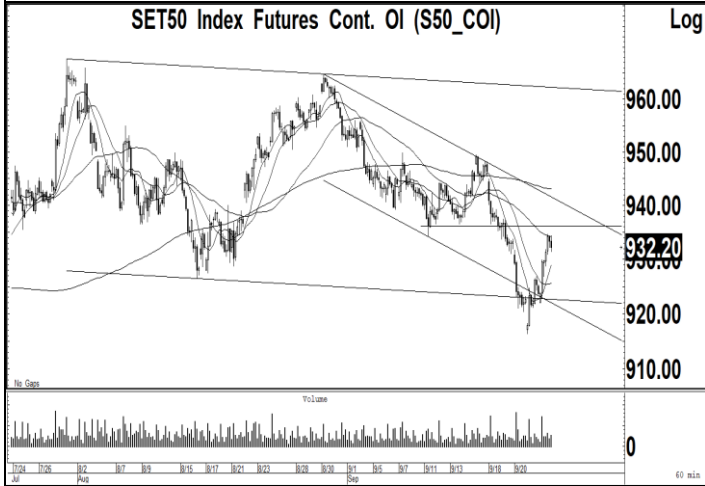
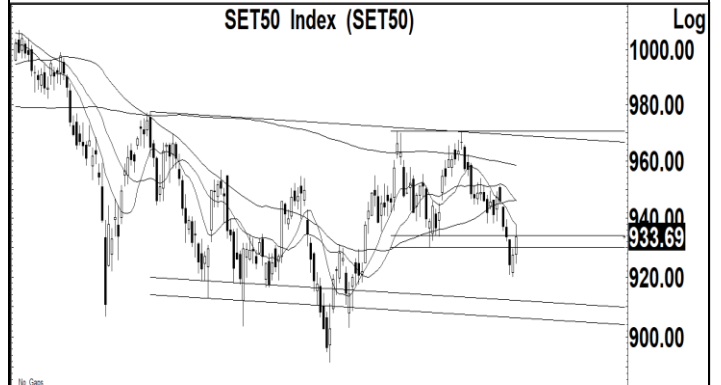

## Thailand Derivative Market

**Gold Futures:1925** สัญญาฟิวเจอร์สทองคำปรับตัวลดลงหลุดแนวรับสำคัญของเส้นค่าเฉลี่ย 200 วันที่ 1925 ลงไป หลังจากปรับตัวเพิ่มขึ้นไปทดสอบแนวต้านที่ 1950 ทำให้แนวโน้มของราคาทองคำยังมีโอกาสปรับตัวลดลงต่อเนื่องไปทดสอบแนวรับถัดไปที่ 1900 และ 1880 แต่มีแนวต้านสำคัญที่ 1930 ถ้าฟื้นตัวกลับขึ้นไป จะมีแนวต้านที่ 1950 ในขณะที่ค่าเงินบาทปรับตัวเพิ่มขึ้นไปทดสอบแนวต้านที่ 36.15-36.20 แต่มีโอกาสปรับตัวลดลงไปทดสอบ 35.60

แนวรับ : 1900 และ 1880

แนวต้าน : 1960 และ 1970

คำแนะนำ: เราแนะนำให้ Open Short ใน GOZ23 ที่แนวต้าน 1960 เพื่อคาดหวังการปรับตัวลดลงไปทดสอบแนวรับที่ 1940 และ 1925

**STOP LOSS** สถานะ Short ถ้า GOZ23 ปรับตัวเพิ่มขึ้นเหนือระดับ 1970

**GF10V23** แนวรับ 33000 และมีแนวต้าน 33300

10 Baht Gold Futures Cont. OI (GF10\_COI)

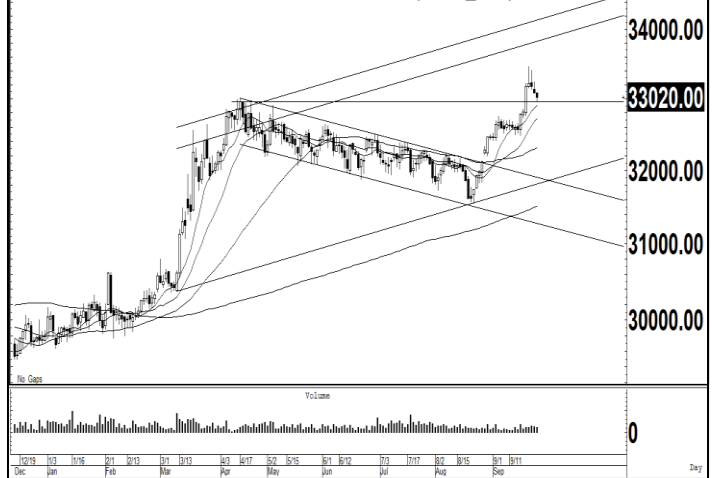

Gold Online Futures Cont. OI (GO\_COI)



US Dollar/Thai Baht,RT (IQXUSTB)



## Thailand Derivative Market

|   |  |
|---|--|
| <p><b>ADVANCZ23</b></p> <p>ราคาหุ้นปรับตัวเพิ่มขึ้นเกิดสัญญาณฟื้นตัวทางเทคนิคทะลุผ่านแนวต้านที่ 226 ขึ้นไป หลังจากปรับตัวเพิ่มขึ้นเหนือแนวรับของกรอบแนวโน้มขาขึ้นที่ 212 ทำให้แนวโน้มในระยะสั้นยังมีโอกาสปรับตัวเพิ่มขึ้นต่อไปทดสอบแนวต้านของกรอบแนวโน้มขาขึ้นที่ 232 และ 235 แต่มีแนวรับสำคัญที่ 222</p> <p style="text-align: center;">แนวรับ : 226 และ 225<br/>แนวต้าน : 232 และ 235</p> <p>คำแนะนำ: เราแนะนำให้ Open Long ใน ADVANCZ23 ที่แนวรับ 225-226 เพื่อคาดหวังการปรับตัวเพิ่มขึ้นไปทดสอบแนวต้านที่ 232 และ 235</p> <p><b>STOP LOSS</b> สถานะ Long ถ้า ADVANCZ23 ปรับตัวลดลงต่ำกว่า 222</p>           | <p style="text-align: center;"><b>Advanced Info Service PCL (ADVANC)</b></p> <p style="text-align: right;">Log<br/>223.00<br/>220.00<br/>210.00<br/>200.00<br/>190.00</p>          |
| <p><b>SCBZ23</b></p> <p>ราคาหุ้นปรับตัวลดลงเกิดสัญญาณขายทางเทคนิคลงไปเคลื่อนไหวต่ำกว่าเส้นค่าเฉลี่ย 200 วันที่ 107 ก่อนที่จะฟื้นตัวเหนือแนวรับของกรอบแนวโน้มขาขึ้นที่ 100-102 แต่เราคาดว่า การฟื้นตัวในระยะสั้นยังคงติดแนวต้านที่ 106-107 ก่อนที่จะปรับตัวลดลงไปสร้างฐานที่บริเวณ 100-102</p> <p style="text-align: center;">แนวรับ : 102 และ 100<br/>แนวต้าน : 106 และ 107</p> <p>คำแนะนำ: เราแนะนำให้ Open Short ใน SCBZ23 ที่แนวต้าน 106-107 เพื่อคาดหวังการปรับตัวลดลงไปทดสอบแนวรับที่ 102 และ 100</p> <p><b>STOP LOSS</b> สถานะ Short ถ้า SCBZ23 ปรับตัวเพิ่มขึ้นเหนือ 108</p>                             | <p style="text-align: center;"><b>SCB X PCL With SCB Bank PCL (SCB)</b></p> <p style="text-align: right;">Log<br/>115.00<br/>110.00<br/>105.00<br/>103.50<br/>100.00<br/>95.00</p> |
| <p><b>TRUEZ23</b></p> <p>ราคาหุ้นปรับตัวเพิ่มขึ้นเกิดสัญญาณซื้อทางเทคนิคไปเคลื่อนไหวเหนือเส้นค่าเฉลี่ย 200 วันที่ 7.45 หลังจากปรับตัวเพิ่มขึ้นทะลุผ่านแนวโน้มขาลงขึ้นไป ทำให้แนวโน้มในระยะสั้นยังมีโอกาสปรับตัวเพิ่มขึ้นไปทดสอบแนวต้านที่ 7.90-8.00 แต่ถ้าปรับตัวลดลงต่ำกว่า 7.40 ลงไป แนวรับถัดไปที่ 7.40</p> <p style="text-align: center;">แนวรับ : 7.60 และ 7.50<br/>แนวต้าน : 7.80 และ 7.90</p> <p>คำแนะนำ: เราแนะนำให้ Open Long ใน TRUEZ23 ที่แนวรับ 7.60 และ 7.50 เพื่อคาดหวังการปรับตัวเพิ่มขึ้นไปทดสอบแนวต้านที่ 7.80-7.90</p> <p><b>STOP LOSS</b> สถานะ Long ถ้า TRUEZ23 ปรับตัวลดลงต่ำกว่า 7.40</p> | <p style="text-align: center;"><b>True Corporation PCL (TRUE)</b></p> <p style="text-align: right;">Log<br/>8.00<br/>7.60<br/>7.00<br/>6.50<br/>6.00</p>                           |



## ข่าวเด่นรอบวัน

|              |   |
|--------------|---|
| <b>BANPU</b> | BANPU ไตรมาส 4 ดีสุด รุกเหมืองแร่อนาคต<br>BANPU รับไตรมาส 3/2566 อัจฉริยะ เข้าโลว์ซีชัน ถ่านหิน 168 ดอลลาร์ต่อตัน แต่ไตรมาส 4/2566 จะเข้าไฮซีชันดี ที่สุด คงเป้ายอดขายถ่านหินปี 2566 ไว้ที่ 42 ล้านตัน วางงบปี 66-68 จำนวน 2 พันล้านดอลลาร์ ราว 7.2 หมื่นล้านบาท เติบโตแผนธุรกิจ 4 เรือธง รุกพลังงานสะอาด ศึกษาเหมืองแร่แห่งอนาคต นิกเกิล และลิเทียม –ทันหุ้น |
| <b>AAV</b>   | AAV จองตัวเงิน-ไทยฟุ้ง เพิ่มความถี่เที่ยวบินรับ<br>AAV รับอานิสงส์ฟรีวีซ่า หนุนยอดจองตั๋วเครื่องบินล่วงหน้า งวด Q4/2566 เร่งตัว เล็งเพิ่มความถี่เที่ยวบิน เพิ่มโควตา SLOT ที่มีราคาเฉลี่ยตัวโดยสาร ยืนสูง 1.7-1.8 พันบาท ต่อที่นั่งได้ต่อเนื่อง –ทันหุ้น  |
| <b>SIS</b>   | SIS ลุยซีเคียวริตี้ หนุนรายได้โตยาว ชูคลาวด์ขยายตัว<br>SIS ลุยตลาดไซเบอร์ ซีเคียวริตี้ โอกาสเติบโตสูง ดีมานด์มาแรง มั่นใจโตกว่า 10-20% ขณะที่ตลาดไอทีปีนี้คลาวด์ เซอร์วิส ขยายตัวทั้งภาครัฐ-เอกชน ย้ำเป้ารายได้รวมแตะ 2.9 หมื่นล้านบาท ด้านยอดขายเสียมีต่อเนื่อง –ทันหุ้น   |
| <b>SKE</b>   | SKE ผลิต RDF ทำเงิน มุ่งธุรกิจสีเขียวแกร่ง<br>SKE พร้อมใส่เกียร์ลุยปั้น RDF ป้อนโรงปูนซีเมนต์เต็มพิกัด เสริมพอร์ตรับทรัพย์เพิ่ม แคมเปญร่วมพันธมิตรเนอรัลบ่อขยะ หนุนซัพพลายทำเชื้อเพลิงอัดแท่งฟุ้งแตะ 600 ตันต่อวัน เดินหน้าดีลธุรกิจพลังงานต่อยอด เสริมรายได้ในอนาคต –ทันหุ้น   |
| <b>HL</b>    | HL ผุดสาขาปั๊มมาร์เก็ตแชร์ โอกาสโตสูง-ตันยอดฟุ้ง 20%<br>HL ตั้งเป้าเปิดสาขาแตะ 100 แห่ง จากสิ้นปีนี้ที่ 50 แห่ง อัปเดตขยายชิงมาร์เก็ตแชร์เพิ่ม จับตาไฮไลต์สาขาใหญ่ 550 ตารางเมตร ฟากบิกบอส "รัชพล ชลวัฒน์สกุล" ซึ่มูลค่าตลาดยา 3.7 หมื่นล้านบาท มองโอกาสโตสูง เล็งขออนุปรณ การแพทย์ขยายปั๊มมาร์เก็ตแชร์เข้าพอร์ต ตั้งเป้ารายได้ปี 2567 โต 20% –ทันหุ้น        |
| <b>GTB</b>   | GTB แบ็กล็อกทะลุ 600 ล. ลุยงานไซเบอร์มินิมาร์เก็ตสูง<br>GTB ซีรัฐบาลใหม่มีนโยบายกระตุ้นเศรษฐกิจหนุนการลงทุนคึกคัก กลุ่มอาหาร เครื่องดื่มโตสนั่น ไซเบอร์แบ็กล็อกแน่น 609.13 ล้านบาท ด้านผู้บริหารวางแผนธุรกิจ โฟกัสโปรเจกต์ขนาดเล็กอัปมาร์เก็ตแชร์เพิ่ม ล่าสุดผั่นกลุ่ม ปตท.พัฒนาสินค้าพลังงาน ฟุ้งเป้าอนาคต Net Zero –ทันหุ้น                                 |
| <b>TRT</b>   | TRT ชดงานกฟน.รับทรัพย์ 524 ล้าน บุกรายได้โค้งท้าย<br>TRT คิวงาน กฟน. ผลิตหม้อแปลงขนาดเล็ก มูลค่า 523.8 ล้านบาท คาดพร้อมส่งมอบงานภายในไตรมาส 4/2566 ฟากผู้บริหารปักเป้ารายได้ปีนี้ 2.31 พันล้านบาท มองทิศทางธุรกิจช่วงไตรมาส 3 เริ่มฟื้นตัว ส่วนโค้งท้ายผลงานพีคสุด –ทันหุ้น   |

## ข่าวเด่นรอบวัน

|              |  |
|--------------|--|
| <b>GIFT</b>  | GIFT บอร์ดไฟเขียวแจกฟรีแอร์แอนด์ 3:1 รุกธุรกิจค้าปลีก<br>GIFT บอร์ดไฟเขียวแจกฟรีแอร์แอนด์ 3:1 ให้ผู้ถือหุ้น มีอายุ 1 ปี สามารถแปลงสิทธิได้ทุกๆ 6 เดือน ในราคา 1.6 บาทต่อหุ้น ย้ำสภาพคล่องแกร่ง เดินหน้าลุยตามแผน พร้อมเพิ่มวัตถุประสงค์บริษัทธุรกิจ รพ. ศัลยกรรมความงาม – ทันทัน   |
| <b>VIBHA</b> | VIBHA ไอซีซีชื้อผู้ป่วยพุ่ง ขยาย 'วิภาราม' รองรับ<br>VIBHA ไตรมาส 3/2566 ไอซีซีชื้อ อัตราการครองเตียงพุ่ง แต่ภาพรวมน่าจะปรับตัวลดลง เนื่องจากไม่มีรายได้พิเศษและโควิด-19 เดินหน้ารักษาระดับการเติบโตปีนี้ใกล้เคียงปีก่อนที่มีรายได้ 9,107.29 ล้านบาท ลุยขยายโรงพยาบาลในเครือวิภาราม 3 แห่ง – ทันทัน  |
| <b>COM7</b>  | COM7 ปลื้มไอโฟน 15 ฮอต ยอดจองพีคทำนิวไฮสูงสุด<br>COM7 เผยกระแส iPhone 15 ฮอต หลังเปิดให้จองซื้อวันแรกเมื่อ 15 กันยายนที่ผ่านมา ยอดจองพุ่งทำสถิติสูงสุดอีกครั้ง ด้านสินค้ากลุ่ม Accessory มีโอกาสขายดีในทิศทางเดียวกัน หนุนพอร์ตไฮมาจิ้น ส่วนรายได้ปีนี้คาดเติบโต 20% ตามเป้า – ทันทัน  |
| <b>WP</b>    | 'WP' จ่อซื้อหุ้นคืน จัดเต็ม 15.55 ล.หุ้น โชลาร์หนุนแกร่ง<br>WP ไฟเขียวเปิดโครงการซื้อหุ้นคืนสูงสุดไม่เกิน 60 ล้านบาท จำนวนสูงสุดไม่เกิน 15,555,000 หุ้น เริ่มตั้งแต่วันที่ 9 ตุลาคม 2566 ถึงวันที่ 8 มีนาคม 2567 สร้างความเชื่อมั่นให้กับผู้ถือหุ้นและนักลงทุน ฟาก "ชมกมล พุ่มพันธุ์ม่วง" เผยดีมานด์ใช้ก๊าซ LPG ภาวะเศรษฐกิจฟื้นและโซลาร์ รูฟท็อป หนุนผลงานโตแกร่ง – ทันทัน  |
| <b>KEX</b>   | KEX นำเทคโนโลยีเร่งลดต้นทุน ตั้งเป้าปี 67 กลับมาพลิกบวก<br>KEX เดินหน้าลงทุนเทคโนโลยีทันสมัยครบวงจร ปรับศูนย์ขนส่งสินค้า 11 แห่งทั่วประเทศ ตั้งเป้าลดระยะเวลาคัดแยกและระยะเวลาการขนส่ง หวังเพิ่มสัดส่วนลูกค้า C2C กลุ่มกลาง-บน และเพิ่มบริการส่งด่วนวันนี้ถึงพรุ่งนี้ ตั้งเป้ารายได้ต่อเดือนพลิกกำไรปี 2567 ด้านโครงการมองต่างผลงานยังไม่ฟื้น คาดการณ์มีแนวโน้มขาดทุน – ทันทัน   |
| <b>JMART</b> | JMART ผลงาน Q4 คาดดีสุด อัปเดตโปรโดนใจสาวกไอโฟน 15<br>JMART อัปเดตโปรระชากใจสาวก iPhone 15 จองทุกรุ่นไม่ต้องใช้บัตรเครดิต ผ่อนนานสูงสุด 24 เดือน แคมป์ฟรีประกันทั้งเครื่อง ทั้งคน ชูแนวโน้มไตรมาส 4/2566 เป็นช่วงที่ดีที่สุดของเจมาร์ท โมบาย หนุนผลงานตามเป้า – ทันทัน   |
| <b>BGRIM</b> | BGRIM ชูยุทธศาสตร์ GreenLeap ผนึกพันธมิตรใน-นอกต่อยอด<br>BGRIM ชูยุทธศาสตร์ระยะยาว "GreenLeap-Global and Green" พร้อมยกระดับความร่วมมือทางธุรกิจกับพันธมิตรในระยะยาวทั้งในประเทศและต่างประเทศ เพื่อสร้างโอกาสในการต่อยอดธุรกิจ เดินหน้าผู้ผลิตพลังงานชั้นนำระดับโลก และก้าวสู่องค์กรที่มีการปล่อยก๊าซคาร์บอนไดออกไซด์สุทธิเป็นศูนย์ หรือ Net-Zero Carbon Emissions ภายในปี ค.ศ. 2050 (ปี พ.ศ. 2593) ตั้งเป้ากำลังผลิตไฟฟ้าตามสัญญาซื้อขายไฟฟ้า 10,000 เมกะวัตต์ ใน ปี พ.ศ. 2573 – ทันทัน |



## NVDR Trading

ประจำวัน 22 กันยายน 2566

| NVDR TOP Value      |             |                      |              |
|---------------------|-------------|----------------------|--------------|
| Top 25 NVDR Net Buy |             | Top 25 NVDR Net Sell |              |
| 1. ADVANC           | 574,480,929 | 1. KBANK             | -974,834,599 |
| 2. DELTA            | 368,405,198 | 2. AOT               | -293,752,950 |
| 3. SCB              | 354,513,383 | 3. BH                | -174,632,450 |
| 4. PTTEP            | 227,356,100 | 4. WHA               | -112,760,236 |
| 5. BDMS             | 170,733,500 | 5. PSL               | -77,743,860  |
| 6. PTT              | 155,346,037 | 6. CPALL             | -77,040,268  |
| 7. BCP              | 139,243,963 | 7. CRC               | -76,769,011  |
| 8. SPRC             | 87,979,980  | 8. BBL               | -64,841,118  |
| 9. TIDLOR           | 80,946,940  | 9. SISB              | -61,405,025  |
| 10. TOP             | 66,993,450  | 10. SAWAD            | -60,648,840  |
| 11. GULF            | 66,798,950  | 11. SIRI             | -48,766,084  |
| 12. PTTGC           | 65,581,055  | 12. LH               | -42,773,105  |
| 13. JMART           | 58,121,059  | 13. AWC              | -42,559,506  |
| 14. BANPU           | 41,028,706  | 14. EA               | -40,651,330  |
| 15. HANA            | 40,880,036  | 15. MINT             | -40,528,450  |
| 16. BEM             | 40,373,845  | 16. KKP              | -37,218,800  |
| 17. OSP             | 39,943,575  | 17. TISCO            | -33,333,002  |
| 18. CENTEL          | 38,493,948  | 18. SCC              | -30,933,554  |
| 19. KCE             | 37,960,186  | 19. GPSC             | -27,410,800  |
| 20. JMT             | 34,503,957  | 20. BGRIM            | -24,507,328  |
| 21. HMPRO           | 34,264,650  | 21. SPALI            | -23,459,000  |
| 22. AAI             | 27,975,662  | 22. RATCH            | -22,024,208  |
| 23. TRUE            | 26,419,872  | 23. BA               | -15,029,940  |
| 24. INTUCH          | 18,510,900  | 24. GUNKUL           | -13,466,823  |
| 25. STEC            | 16,573,190  | 25. KTC              | -13,400,600  |

| NVDR TOP Volume     |           |                      |             |
|---------------------|-----------|----------------------|-------------|
| Top 25 NVDR Net Buy |           | Top 25 NVDR Net Sell |             |
| 1. SPRC             | 9,757,590 | 1. SIRI              | -26,969,904 |
| 2. EFORL            | 8,738,400 | 2. WHA               | -20,804,694 |
| 3. AAI              | 7,421,900 | 3. AWC               | -10,634,100 |
| 4. BDMS             | 6,447,700 | 4. PSL               | -8,068,800  |
| 5. BANPU            | 5,103,452 | 5. KBANK             | -7,765,973  |
| 6. BEM              | 4,690,785 | 6. LH                | -5,344,610  |
| 7. PTT              | 4,632,368 | 7. TTB               | -4,798,298  |
| 8. TIDLOR           | 3,764,614 | 8. KGEN              | -4,730,300  |
| 9. DELTA            | 3,445,700 | 9. AOT               | -4,183,295  |
| 10. TRUE            | 3,444,645 | 10. GUNKUL           | -3,924,290  |
| 11. BCP             | 3,402,690 | 11. DCC              | -3,801,468  |
| 12. SCB             | 3,394,734 | 12. KSL              | -2,317,900  |
| 13. PSG             | 3,182,600 | 13. TTA              | -2,025,797  |
| 14. RABBIT          | 3,005,208 | 14. CRC              | -1,929,580  |
| 15. SINO            | 2,963,999 | 15. SISB             | -1,830,700  |
| 16. HMPRO           | 2,662,950 | 16. TH               | -1,615,200  |
| 17. ADVANC          | 2,526,105 | 17. CHG              | -1,577,201  |
| 18. JMART           | 2,438,010 | 18. BTS              | -1,550,900  |
| 19. IRPC            | 2,328,700 | 19. SAWAD            | -1,363,380  |
| 20. NYT             | 2,093,100 | 20. TPIPL            | -1,290,800  |
| 21. PTTGC           | 1,896,920 | 21. MINT             | -1,264,300  |
| 22. JCKH            | 1,824,100 | 22. CPALL            | -1,248,008  |
| 23. NEWS            | 1,815,700 | 23. NEP              | -1,144,000  |
| 24. SGC             | 1,719,700 | 24. SPALI            | -1,129,700  |
| 25. STEC            | 1,617,699 | 25. BLAND            | -1,112,600  |

ยอดสะสม 5 วันย้อนหลัง 18 กันยายน - 22 กันยายน 2566

| NVDR TOP Value      |               |                      |                |
|---------------------|---------------|----------------------|----------------|
| Top 25 NVDR Net Buy |               | Top 25 NVDR Net Sell |                |
| 1. BDMS             | 2,686,001,814 | 1. KBANK             | -1,867,908,306 |
| 2. ADVANC           | 1,583,548,739 | 2. BBL               | -918,142,955   |
| 3. PTTEP            | 1,236,191,974 | 3. CPALL             | -785,705,674   |
| 4. PTT              | 812,109,469   | 4. AOT               | -672,986,352   |
| 5. SCB              | 598,105,543   | 5. LH                | -476,452,746   |
| 6. HANA             | 438,332,887   | 6. TOP               | -421,281,109   |
| 7. TRUE             | 370,061,047   | 7. CRC               | -410,771,293   |
| 8. BCP              | 309,441,120   | 8. BH                | -348,167,656   |
| 9. KCE              | 199,982,561   | 9. SAWAD             | -331,819,508   |
| 10. GPSC            | 183,838,163   | 10. DELTA            | -289,421,414   |
| 11. JMT             | 156,977,119   | 11. MINT             | -285,651,710   |
| 12. BGRIM           | 149,844,740   | 12. CPN              | -212,704,253   |
| 13. STEC            | 127,905,570   | 13. RATCH            | -203,112,430   |
| 14. TIDLOR          | 125,846,972   | 14. GULF             | -185,719,248   |
| 15. AMATA           | 118,944,674   | 15. EGCO             | -184,602,444   |
| 16. TISCO           | 104,943,089   | 16. SCC              | -180,639,021   |
| 17. OSP             | 101,957,340   | 17. PSL              | -179,792,600   |
| 18. ROJNA           | 94,252,454    | 18. BTS              | -166,724,043   |
| 19. ICHI            | 79,191,647    | 19. SIRI             | -166,451,983   |
| 20. BCH             | 70,851,470    | 20. AWC              | -146,136,211   |
| 21. BEM             | 63,758,260    | 21. SISB             | -139,576,875   |
| 22. IVL             | 62,642,651    | 22. HMPRO            | -125,846,977   |
| 23. EA              | 62,311,878    | 23. INTUCH           | -118,920,742   |
| 24. NYT             | 57,148,473    | 24. CBG              | -116,788,061   |
| 25. STA             | 56,908,883    | 25. BANPU            | -110,311,235   |

| NVDR TOP Volume     |             |                      |             |
|---------------------|-------------|----------------------|-------------|
| Top 25 NVDR Net Buy |             | Top 25 NVDR Net Sell |             |
| 1. BDMS             | 102,103,906 | 1. SIRI              | -90,694,719 |
| 2. TRUE             | 48,782,480  | 2. LH                | -58,767,986 |
| 3. PSG              | 28,011,006  | 3. IRPC              | -42,344,080 |
| 4. PTT              | 24,054,307  | 4. AWC               | -36,395,982 |
| 5. ROJNA            | 13,521,300  | 5. BTS               | -23,133,071 |
| 6. STEC             | 12,624,599  | 6. TTB               | -18,182,460 |
| 7. NYT              | 12,437,902  | 7. PSL               | -18,169,300 |
| 8. EFORL            | 8,887,200   | 8. KBANK             | -14,759,441 |
| 9. BCP              | 7,623,020   | 9. BANPU             | -14,632,177 |
| 10. CHG             | 7,607,089   | 10. WHA              | -13,672,547 |
| 11. BEM             | 7,431,296   | 11. SUPER            | -13,114,834 |
| 12. HANA            | 7,380,500   | 12. CPALL            | -12,734,983 |
| 13. PTTEP           | 7,319,572   | 13. VGI              | -10,941,700 |
| 14. ADVANC          | 7,052,760   | 14. CRC              | -10,452,999 |
| 15. AAI             | 6,767,430   | 15. AOT              | -9,596,445  |
| 16. JAS             | 6,227,006   | 16. HMPRO            | -9,390,636  |
| 17. TIDLOR          | 5,858,570   | 17. MINT             | -9,070,166  |
| 18. SCB             | 5,633,541   | 18. TOP              | -8,695,154  |
| 19. SINO            | 5,243,907   | 19. TTA              | -8,578,195  |
| 20. ICHI            | 4,847,676   | 20. SAWAD            | -7,338,019  |
| 21. SDC             | 4,838,100   | 21. DCC              | -7,269,562  |
| 22. BGRIM           | 4,815,962   | 22. CIG              | -6,955,700  |
| 23. AMATA           | 4,663,299   | 23. SC               | -6,372,797  |
| 24. TWZ             | 4,364,500   | 24. RATCH            | -6,256,576  |
| 25. KCE             | 3,877,632   | 25. ECF              | -5,777,800  |

## ข้อมูลแบบรายงานการเปลี่ยนแปลงการถือหลักทรัพย์ของผู้บริหาร (แบบ 59) Change by Management

| Date of report |                                 | 22 September, 2023   |  | Source : กลต. (SEC) |                     |       |
|----------------|---------------------------------|----------------------|--|---------------------|---------------------|-------|
| ชื่อบริษัท     | ชื่อผู้บริหาร                   | วิธีการได้มา/จำหน่าย | ประเภทหลักทรัพย์   | วันที่ได้มา/จำหน่าย | จำนวน               | ราคา  |
|                | นาย อธิกร ชำเดช                 | ซื้อ                 | หุ้นสามัญ  | 22/09/2566          | 349,000             | 1.70  |
|                |                                 |                      |  |                     | Revoked by Reporter |       |
|                | นาย อธิกร ชำเดช                 | ซื้อ                 | หุ้นสามัญ  | 20/09/2566          | 349,500             | 1.83  |
|                | นาย อธิกร ชำเดช                 | ซื้อ                 | หุ้นสามัญ  | 20/09/2566          | 4,025,000           | 1.73  |
| BAREIT         | นาย ดนุสรณ์ ชูเชิดวิวัฒน์ศักดิ์ | ซื้อ                 | หน่วยทรัสต์  | 21/09/2566          | 10,000              | 9.55  |
| BGT            | นาง นันทริกา ชันช้อย            | ซื้อ                 | หุ้นสามัญ  | 21/09/2566          | 10,000              | 0.95  |
| CH             | นาย ศักดา ศรีแสงนาม             | ซื้อ                 | หุ้นสามัญ  | 19/09/2566          | 300,000             | 2.66  |
| EP             | นาย ยุทธ ชินสุภักดิ์กุล         | ซื้อ                 | หุ้นสามัญ  | 21/09/2566          | 2,000               | 3.00  |
| FVC            | นาย วิจิตร เดชเกษม              | ซื้อ                 | หุ้นสามัญ  | 20/09/2566          | 107,300             | 0.88  |
| GFC            | ว่าที่ร้อยตรี วรวิทย์ น้าขาว    | ซื้อ                 | หุ้นสามัญ  | 19/09/2566          | 20,000              | 10.92 |
| GUNKUL         | นาย กัลกุล คำรงปิญวัฒน์         | ซื้อ                 | สัญญาซื้อขายล่วงหน้าที่ยังอิงราคาหรือผลตอบแทนในหุ้นของบริษัทจดทะเบียน (Single Stock Future) ที่มีการซื้อขายใน TFEX | 21/09/2566          | 40,000              | 3.99  |
| KUN            | นาย คุณา เทวอักษร               | ซื้อ                 | หุ้นสามัญ  | 20/09/2566          | 50,000              | 1.83  |
| KUN            | นาง ประวีร์รัตน์ เทวอักษร       | ซื้อ                 | หุ้นสามัญ  | 20/09/2566          | 50,000              | 1.83  |
| MODERN         | นาย โยธิน เนื่องจำนงค์          | ซื้อ                 | หุ้นสามัญ  | 21/09/2566          | 52,100              | 2.80  |
| PG             | นาง กิตติภรณ์ ชัยถาวรเสถียร     | ซื้อ                 | หุ้นสามัญ  | 21/09/2566          | 38,300              | 8.47  |
| PG             | นาย พิรนาถ โชติวัฒนา            | ซื้อ                 | หุ้นสามัญ  | 21/09/2566          | 4,000               | 8.44  |
| PRIN           | นาย ปริญญา โกวินจินดาชัย        | ซื้อ                 | หุ้นสามัญ  | 21/09/2566          | 49,200              | 2.99  |
| PRINC          | นาย สาริต วิทยากร               | ซื้อ                 | หุ้นสามัญ  | 22/09/2566          | 2,441,700           | 4.96  |
| SABUY          | นาย ศรีณย์ สุภักดิ์ศรีณย์       | ซื้อ                 | ใบสำคัญแสดงสิทธิที่จะซื้อหุ้น  | 19/09/2566          | 200,000             | 2.86  |
| SABUY          | นาย ศรีณย์ สุภักดิ์ศรีณย์       | ซื้อ                 | ใบสำคัญแสดงสิทธิที่จะซื้อหุ้น  | 20/09/2566          | 365,000             | 2.77  |
| SABUY          | นาย ศรีณย์ สุภักดิ์ศรีณย์       | ซื้อ                 | ใบสำคัญแสดงสิทธิที่จะซื้อหุ้น  | 21/09/2566          | 420,000             | 2.81  |
| SORKON         | นาย เจริญ รุจิราโสภณ            | ซื้อ                 | หุ้นสามัญ  | 21/09/2566          | 92,800              | 4.68  |
| SORKON         | นาง นิรมล รุจิราโสภณ            | ซื้อ                 | หุ้นสามัญ  | 21/09/2566          | 92,800              | 4.68  |
| TBN            | นางสาว ชนิษฐา ศรีสวัสดิ์        | ซื้อ                 | หุ้นสามัญ  | 21/09/2566          | 4,000               | 18.90 |
| TSTE           | นาย ประภาส ชุตินวาทพันธ์        | ซื้อ                 | หุ้นสามัญ  | 21/09/2566          | 3,000               | 9.90  |
| UTP            | นาย มงคล มังกรกนก               | ซื้อ                 | หุ้นสามัญ  | 21/09/2566          | 20,000              | 11.90 |
|                | นาย อธิกร ชำเดช                 | ขาย                  | หุ้นสามัญ  | 20/09/2566          | 249,500             | 1.86  |
|                | นาย อธิกร ชำเดช                 | ขาย                  | หุ้นสามัญ  | 22/09/2566          | 100,000             | 2.03  |
|                | นาย อธิกร ชำเดช                 | ขาย                  | หุ้นสามัญ  | 22/09/2566          | 349,000             | 1.86  |
|                |                                 |                      |  |                     | Revoked by Reporter |       |
|                | นาย อธิกร ชำเดช                 | ขาย                  | หุ้นสามัญ  | 21/09/2566          | 725,000             | 2.01  |
| CPT            | นาย นพดล วิเชียรเกื้อ           | ขาย                  | หุ้นสามัญ  | 19/09/2566          | 100,000             | 0.75  |
| GUNKUL         | นาย กัลกุล คำรงปิญวัฒน์         | ขาย                  | สัญญาซื้อขายล่วงหน้าที่ยังอิงราคาหรือผลตอบแทนในหุ้นของบริษัทจดทะเบียน (Single Stock Future) ที่มีการซื้อขายใน TFEX | 21/09/2566          | 40,000              | 3.99  |
| HTC            | พันเอก พิชร รัตตกุล             | ขาย                  | หุ้นสามัญ  | 21/09/2566          | 166,600             | 17.30 |
| SABUY          | นาย ศรีณย์ สุภักดิ์ศรีณย์       | ขาย                  | หุ้นสามัญ  | 21/09/2566          | 275,000             | 7.85  |
| SABUY          | นาย ศรีณย์ สุภักดิ์ศรีณย์       | ขาย                  | หุ้นสามัญ  | 20/09/2566          | 100,000             | 7.80  |
| SABUY          | นาย ศรีณย์ สุภักดิ์ศรีณย์       | ขาย                  | หุ้นสามัญ  | 19/09/2566          | 100,000             | 8.10  |
| SABUY          | นาย ศรีณย์ สุภักดิ์ศรีณย์       | ขาย                  | หุ้นสามัญ  | 21/09/2566          | 165,000             | 7.85  |
| SABUY          | นาย ศรีณย์ สุภักดิ์ศรีณย์       | ขาย                  | หุ้นสามัญ  | 20/09/2566          | 225,000             | 7.80  |
| SISB           | นาง นริศา เลิศนามวงศ์วาน        | ขาย                  | หุ้นสามัญ  | 21/09/2566          | 2,000               | 35.50 |
| SISB           | นาง นริศา เลิศนามวงศ์วาน        | ขาย                  | หุ้นสามัญ  | 21/09/2566          | 3,000               | 3.50  |
| TKC            | นาย สยาม เดียวรัตนานนท์         | โอน                  | หุ้นสามัญ  | 21/09/2566          | 2,000,000           | -     |

## ข้อมูลการขายชอร์ต

22-Sep-2023

| หลักทรัพย์ | ปริมาณหุ้นที่ขายชอร์ต (หุ้น) | มูลค่าการขายชอร์ต (บาท) | %ปริมาณการขายชอร์ต | %มูลค่าการขายชอร์ต |
|------------|------------------------------|-------------------------|--------------------|--------------------|
| 1 AIT      | 390900                       | 1,854,602.00            | 41.83              | 41.82              |
| 2 EKH      | 135100                       | 1,068,390.00            | 26.2               | 26.15              |
| 3 PSL-R    | 8221700                      | 79,351,870.00           | 25.7               | 25.65              |
| 4 BLAND    | 864300                       | 674,154.00              | 23.89              | 23.85              |
| 5 BCPG     | 584200                       | 5,821,105.00            | 23.62              | 23.58              |
| 6 STPI     | 106800                       | 380,216.00              | 22.95              | 22.94              |
| 7 TASCO    | 303300                       | 4,956,220.00            | 21.96              | 21.93              |
| 8 DMT      | 61000                        | 756,400.00              | 20.31              | 20.3               |
| 9 TPIPL-R  | 725000                       | 1,069,156.00            | 19.45              | 19.45              |
| 10 AAV     | 1550100                      | 4,189,648.00            | 18.62              | 18.62              |
| 11 GPSC-R  | 753900                       | 36,300,825.00           | 18.6               | 18.6               |
| 12 CRC-R   | 1835000                      | 73,080,500.00           | 18.38              | 18.37              |
| 13 KTC-R   | 326500                       | 14,934,775.00           | 18.2               | 18.15              |
| 14 MINT    | 2868400                      | 91,719,675.00           | 16.71              | 16.79              |
| 15 TU      | 1976300                      | 28,251,850.00           | 15.88              | 15.91              |
| 16 TIPH    | 51600                        | 2,052,025.00            | 15.59              | 15.6               |
| 17 TTB     | 39479400                     | 66,624,377.00           | 15.14              | 15.13              |
| 18 TPIPP-R | 229800                       | 762,936.00              | 15.11              | 15.13              |
| 19 BLA-R   | 298900                       | 8,064,600.00            | 14.96              | 14.96              |
| 20 TCAP-R  | 188400                       | 9,246,225.00            | 13.86              | 13.88              |
| 21 RATCH-R | 515300                       | 16,701,575.00           | 13.87              | 13.84              |
| 22 GFPT    | 861800                       | 9,001,540.00            | 13.35              | 13.39              |
| 23 AOT-R   | 2001700                      | 140,542,350.00          | 12.71              | 12.7               |
| 24 BAY-R   | 20400                        | 652,800.00              | 12.62              | 12.62              |
| 25 BAY     | 20200                        | 642,725.00              | 12.49              | 12.43              |
| 26 JTS     | 25300                        | 760,600.00              | 12.4               | 12.42              |
| 27 GFPT-R  | 795000                       | 8,268,000.00            | 12.31              | 12.3               |
| 28 VGI     | 1653200                      | 4,245,938.00            | 12.18              | 12.06              |
| 29 BTS-R   | 1534800                      | 11,102,885.00           | 12.07              | 12.02              |
| 30 TPIPL   | 442800                       | 652,766.00              | 11.88              | 11.87              |
| 31 BPP     | 38800                        | 547,480.00              | 11.87              | 11.85              |
| 32 SAMART  | 687500                       | 4,008,475.00            | 11.85              | 11.76              |
| 33 DOHOME  | 1120500                      | 12,843,470.00           | 11.67              | 11.72              |
| 34 EPG-R   | 390700                       | 2,662,715.00            | 11.44              | 11.43              |
| 35 BANPU   | 19792200                     | 152,054,540.00          | 11.32              | 11.23              |
| 36 MTC     | 860000                       | 32,907,100.00           | 11.11              | 11.06              |
| 37 MEGA-R  | 338900                       | 15,493,700.00           | 11.05              | 11.04              |
| 38 SCCC-R  | 4300                         | 578,450.00              | 11                 | 10.98              |
| 39 TISCO-R | 512600                       | 50,860,375.00           | 10.89              | 10.87              |
| 40 AWC-R   | 8060900                      | 32,191,250.00           | 10.86              | 10.86              |
| 41 BEM     | 3094400                      | 26,635,015.00           | 10.8               | 10.77              |
| 42 GULF-R  | 1049400                      | 48,866,800.00           | 10.72              | 10.71              |
| 43 KTC     | 192100                       | 8,810,500.00            | 10.71              | 10.71              |
| 44 CPAXT   | 453800                       | 15,177,800.00           | 10.72              | 10.7               |
| 45 BRR     | 14400                        | 82,080.00               | 10.56              | 10.59              |

| หลักทรัพย์  | ปริมาณหุ้นที่ขายชอร์ต (หุ้น) | มูลค่าการขายชอร์ต (บาท) | %ปริมาณการขายชอร์ต | %มูลค่าการขายชอร์ต |
|-------------|------------------------------|-------------------------|--------------------|--------------------|
| 46 LH       | 4112600                      | 32,924,090.00           | 10.47              | 10.47              |
| 47 EGCO     | 95600                        | 11,956,900.00           | 10.48              | 10.47              |
| 48 VIBHA    | 94700                        | 214,696.00              | 10.43              | 10.46              |
| 49 COM7     | 590800                       | 18,806,950.00           | 10.39              | 10.3               |
| 50 SIRI     | 31619600                     | 56,876,624.00           | 10.24              | 10.22              |
| 51 BJC-R    | 189500                       | 6,014,675.00            | 10.21              | 10.21              |
| 52 PTT      | 9133800                      | 306,109,300.00          | 10.21              | 10.19              |
| 53 SGP-R    | 19900                        | 163,860.00              | 10.08              | 10.1               |
| 54 OR       | 944400                       | 17,954,700.00           | 10.07              | 10.08              |
| 55 TCAP     | 136800                       | 6,704,600.00            | 10.07              | 10.06              |
| 56 SSP      | 24400                        | 165,605.00              | 10                 | 9.9                |
| 57 XPG      | 5006000                      | 7,461,444.00            | 9.79               | 9.73               |
| 58 BLA      | 191600                       | 5,173,200.00            | 9.59               | 9.6                |
| 59 AH       | 50600                        | 1,755,400.00            | 9.57               | 9.56               |
| 60 CENTEL-R | 496400                       | 23,486,700.00           | 9.44               | 9.44               |
| 61 AOT      | 1483200                      | 104,000,025.00          | 9.42               | 9.4                |
| 62 SAPPE-R  | 35800                        | 2,967,675.00            | 9.35               | 9.36               |
| 63 GUNKUL-R | 2998400                      | 10,349,726.00           | 9.07               | 9.11               |
| 64 THANI-R  | 1983000                      | 6,027,046.00            | 9.11               | 9.07               |
| 65 OSP      | 571600                       | 15,433,100.00           | 8.98               | 9                  |
| 66 BDMS     | 6350400                      | 166,698,000.00          | 8.93               | 8.92               |
| 67 SAWAD    | 1254500                      | 55,807,050.00           | 8.79               | 8.73               |
| 68 SCI      | 31600                        | 26,228.00               | 8.72               | 8.72               |
| 69 HMPRO    | 2046800                      | 26,249,180.00           | 8.74               | 8.71               |
| 70 BEC      | 355700                       | 2,611,810.00            | 8.74               | 8.7                |
| 71 KBANK    | 1981000                      | 249,342,550.00          | 8.64               | 8.65               |
| 72 BGRIM    | 561300                       | 17,421,625.00           | 8.68               | 8.63               |
| 73 TKS      | 36100                        | 300,230.00              | 8.63               | 8.61               |
| 74 RATCH    | 318400                       | 10,344,875.00           | 8.57               | 8.57               |
| 75 SPALI-R  | 260600                       | 5,404,530.00            | 8.55               | 8.54               |
| 76 CPALL    | 1852300                      | 113,636,350.00          | 8.46               | 8.45               |
| 77 BYD-R    | 617400                       | 4,342,205.00            | 8.32               | 8.32               |
| 78 SC       | 469000                       | 1,921,246.00            | 8.32               | 8.31               |
| 79 PR9      | 36600                        | 630,050.00              | 8.26               | 8.25               |
| 80 BGRIM-R  | 533800                       | 16,560,550.00           | 8.25               | 8.2                |
| 81 PTG-R    | 836000                       | 8,025,590.00            | 8.23               | 8.19               |
| 82 SCCC     | 3200                         | 431,300.00              | 8.18               | 8.19               |
| 83 SISB-R   | 567200                       | 19,102,000.00           | 8.17               | 8.13               |
| 84 SAWAD-R  | 1165200                      | 51,906,375.00           | 8.16               | 8.12               |
| 85 TTW-R    | 112100                       | 1,001,285.00            | 8.05               | 8.03               |
| 86 SYNEX    | 49100                        | 629,790.00              | 7.99               | 7.98               |
| 87 DCC-R    | 744700                       | 1,296,374.00            | 7.98               | 7.96               |
| 88 SUPER-R  | 1221000                      | 586,080.00              | 7.84               | 7.83               |
| 89 STEC     | 258400                       | 2,621,450.00            | 7.78               | 7.73               |
| 90 SPALI    | 234300                       | 4,862,130.00            | 7.69               | 7.68               |

หมายเหตุ :- %ปริมาณและมูลค่าการขายชอร์ต เปรียบเทียบกับปริมาณและมูลค่าการซื้อขายแบบ AOM

- " -R " ข้อมูลธุรกรรมขายชอร์ตในเอ็นวีซีอาร์

Source:SETSMART

## Equity Index Futures - Trading Volume

22 September 2023

Volume, OI: Contracts

|              | Foreign Investor |        | Local Institutions |        | Local Investor |        | Total   |         |
|--------------|------------------|--------|--------------------|--------|----------------|--------|---------|---------|
|              | Volume           | %      | Volume             | %      | Volume         | %      | Volume  | OI      |
| <b>Long</b>  | 168,669          | 50.52% | 49,895             | 14.94% | 115,323        | 34.54% |         |         |
| <b>Short</b> | 141,484          | 42.37% | 54,751             | 16.40% | 137,652        | 41.23% |         |         |
| <b>Net</b>   | 27,185           | -      | -4,856             | -      | -22,329        | -      | 333,887 | 805,349 |

23 August 2023 - 22 September 2023 (1 Month)

Volume, OI: Contracts

|              | Foreign Investor |        | Local Institutions |        | Local Investor |        | Total     |         |
|--------------|------------------|--------|--------------------|--------|----------------|--------|-----------|---------|
|              | Volume           | %      | Volume             | %      | Volume         | %      | Volume    | OI      |
| <b>Long</b>  | 2,047,213        | 40.27% | 728,097            | 14.32% | 2,308,538      | 45.41% |           |         |
| <b>Short</b> | 2,079,442        | 40.90% | 746,874            | 14.69% | 2,257,532      | 44.41% |           |         |
| <b>Net</b>   | -32,229          | -      | -18,777            | -      | 51,006         | -      | 5,083,848 | 805,349 |

3 January 2023 - 22 September 2023 (YTD)

|              | Foreign Investor |        | Local Institutions |        | Local Investor |        | Total      |         |
|--------------|------------------|--------|--------------------|--------|----------------|--------|------------|---------|
|              | Volume           | %      | Volume             | %      | Volume         | %      | Volume     | OI      |
| <b>Long</b>  | 17,169,610       | 39.23% | 6,769,999          | 15.47% | 19,824,604     | 45.30% |            |         |
| <b>Short</b> | 17,370,328       | 39.69% | 6,723,804          | 15.36% | 19,670,081     | 44.95% |            |         |
| <b>Net</b>   | -200,718         | -      | 46,195             | -      | 154,523        | -      | 43,764,213 | 805,349 |

Source: SETSMART



## Rights & Benefits

### September

| Monday  | Tuesday   | Wednesday   | Thursday                                       | Friday  |   |
|---|---|---|--|---|---|
|   |   |   |  | <b>01-Sep</b>   |   |
|   |   |   |  | CPTGF-XN@0.1735<br>EGATIF-XN@0.15<br>RATCH-XD@0.8<br>TIF1-XD@0.125  |   |
|   |   |   |  | EGATIF-XD@0.0531<br>KBSPIF-XD@0.231<br>TFFIF-XD@0.1009<br>TTLPF-XD@0.441  |   |
| <b>04-Sep</b>   | <b>05-Sep</b>   | <b>06-Sep</b>   | <b>07-Sep</b>                                  | <b>08-Sep</b>   |   |
| BCPG-XD@0.1<br>HPF-XD@0.11<br>M-II-XD@0.155<br>MNIT2-XD@0.17<br>MNRF-XN@0.18<br>M-STOR-XD@0.1 | DRT-XD@0.26<br>LANNA-XD@1.1<br>MNIT-XD@0.025<br>MNIT2-XN@0.7<br>MNRF-XD@0.1<br>PB-XD@0.86 | CTARAF-XN@0.128<br>GROREIT-XD@0.29<br>MJLF-XD@0.127<br>TTW-XD@0.3 | GAHREIT-XD@0.3<br>KPNPF-XN@0.04<br>MST-XD@0.37 | BANPU-W5-XE 1:1@7.5<br>BBL-XD@2<br>CWT-W6-XE 1:1@3.5<br>EVER-W4-XE 1:1@1<br>IP-W1-XE 1:1.045@23.915<br>NVD480X-XD@0<br>TISCO-XD@2 | BAY-XD@0.4<br>BCP-XD@0.5<br>DIMET-W4-XE 1:1.0677@0.4683<br>GPSC-XD@0.3<br>KKP-XD@1.25<br>OR-XD@0.25<br>TISCO-P-XD@2 |
|   |   |   | NETEASE80-XD@0<br>TOP-XD@0.65                  | BPP-XD@0.4<br>SSPF-XD@0.1169  |   |
| <b>11-Sep</b>   | <b>12-Sep</b>   | <b>13-Sep</b>   | <b>14-Sep</b>                                  | <b>15-Sep</b>   |   |
| PINGAN80-XD@0<br>SUSCO-XD@0.2   | BANPU-XD@0.25<br>HMPCO-XD@0.18  | BDMS-XD@0.35  | EASTW-XD@0.05<br>SCB-XD@2.5<br>TPIPL-XD@0.03   | KBANK-XD@0.5<br>TIPH-XD@0.5<br>TPIPP-XD@0.12  |   |
|   |   |   | EGCO-XD@3.25                                   |   |   |
| <b>18-Sep</b>   | <b>19-Sep</b>   | <b>20-Sep</b>   | <b>21-Sep</b>                                  | <b>22-Sep</b>   |   |
|   | EMC-W6-XE 1:1@0.15  | MBK-XD@0.4  | SRIPANWA-XD@0.1792                             | PRG-XD@0.3  |   |
| <b>25-Sep</b>   | <b>26-Sep</b>   | <b>27-Sep</b>   | <b>28-Sep</b>                                  | <b>29-Sep</b>   |   |
| LHHOTEL-XR 1:0.8549@0<br>WICE-XB@25779816   |   | BCPG-W2-XE 1:1@8<br>JCKH-XR 1:2.75@0.03                           | ENGY-XD@0.05<br>JCKH-XW3:1                     | INSET-W1-XE 1:1@2   |   |

**Remark** \*ND - No Dividend, XD - Cash Dividend, XD(ST) - Stock Dividend, XR - Rights for Common, XW - Rights for Warrant, XT - Rights for Transferable Subscription Right, XN - Capital Return, XB- Pre-emptive = Pre-emptive Rights

SOURCES: Stock Exchange of Thailand (SET)



## Rights & Benefits

### October

| Monday                               | Tuesday            | Wednesday                    | Thursday                             | Friday  |
|--------------------------------------|--------------------|------------------------------|--------------------------------------|---|
| <b>02-Oct</b>                        | <b>03-Oct</b>      | <b>04-Oct</b>                | <b>05-Oct</b>                        | <b>06-Oct</b>   |
| LHHOTEL-XD@0.3                       | META-XR 10.3@0.24  | PTT-XD@0.8<br>TFMAMA-XD@2.25 | RS-XD@0.6<br>WAVE-W2-XE 1:4.49@0.156 | META-W5-XE 1:1@1                                      |
| <b>09-Oct</b>                        | <b>10-Oct</b>      | <b>11-Oct</b>                | <b>12-Oct</b>                        | <b>13-Oct</b>   |
| CHAYO-XD(SD)50:1<br>CHAYO-XD@0.00111 | CCET-XR 1:0.7863@0 |                              |                                      |   |
| <b>16-Oct</b>                        | <b>17-Oct</b>      | <b>18-Oct</b>                | <b>19-Oct</b>                        | <b>20-Oct</b>   |
|                                      | JCK-XR 1:1@0.3     | BWG-W5-XE 1:1@1              |                                      | CV-XR 1:2@1<br>MBK-W1-XE 1:1.1396@2.6326<br>CV-XW 2:1 |
| <b>23-Oct</b>                        | <b>24-Oct</b>      | <b>25-Oct</b>                | <b>26-Oct</b>                        | <b>27-Oct</b>   |
|                                      |                    |                              |                                      |   |
| <b>30-Oct</b>                        | <b>31-Oct</b>      |                              |                                      |   |
| ALPHAX-XR 1:1@0.25<br>B-XW 3:1       |                    |                              |                                      |   |

**Remark** \*ND - No Dividend, XD - Cash Dividend, XD(ST) - Stock Dividend, XR - Rights for Common, XW - Rights for Warrant, XT - Rights for Transferable Subscription Right, XN - Capital Return, XB - Pre-emptive = Pre-emptive Rights

SOURCES: Stock Exchange of Thailand (SET)

## Share Listing

September-2023

| Monday  | Tuesday   | Wednesday   | Thursday   | Friday  |
|---|---|---|--|---|
|   |   |   |  | 01-Sep  |
| 04-Sep  | 05-Sep  | 06-Sep  | 07-Sep   | 08-Sep  |
| <b>Share Listing</b><br>TEAMG - 22,400 Shares   |   | <b>Share Listing</b><br>SDC - 44,444 M Shares<br>SIRI - 10,000 M Shares   | <b>Share Listing</b><br>META - 907 Shares  |   |
| 11-Sep  | 12-Sep  | 13-Sep  | 14-Sep   | 15-Sep  |
| <b>Share Listing</b><br>ALL - 86,117 M Shares<br>CMR - 48,000 M Shares<br>SDC - 63,492 M Shares | <b>Share Listing</b><br>AKS - 12 Shares<br>W - 156,200 M Shares | <b>New Listing</b><br>GFC - 220 M Shares<br>MAI/Services,IPO Pr. (Bt): 7.00<br><br><b>Share Listing</b><br>SC - 1,015 M Shares    | <b>New Listing</b><br>COCOCO - 1,470 M Shares<br>SET/Food & Bev.,IPO Pr. (Bt): 5.50<br><br><b>Share Listing</b><br>ALPHAX - 650 M Shares<br>BC - 81 Shares<br>GCAP - 3,875 M Shares<br>MACO - 4,056 Shares | <b>Share Listing</b><br>TRU - 1,223 M Shares  |
| 18-Sep  | 19-Sep  | 20-Sep  | 21-Sep   | 22-Sep  |
|   | <b>Share Listing</b><br>JCKH - 1,617,531 M Shares               | <b>New Listing</b><br>SINO - 1,040 M Shares<br>SET/Services,IPO Pr. (Bt): 1.40<br><br><b>Share Listing</b><br>PRG - 39,131 Shares | <b>Share Listing</b><br>INET - 910,000 Shares<br>MBK - 5,773 M Shares  | <b>Share Listing</b><br>MBAX - 2,984 M Shares |
| 25-Sep  | 26-Sep  | 27-Sep  | 28-Sep   | 29-Sep  |
|   |   |   |  |   |

|                           | Units       | 22-Sep-23 | (%)    | WTD     | (%)    | MTD     | (%)    | QTD     | (%)    | YTD     | (%)    |
|---------------------------|-------------|-----------|--------|---------|--------|---------|--------|---------|--------|---------|--------|
| <b>Refinery &amp; Oil</b> |             |           |        |         |        |         |        |         |        |         |        |
| Dubai                     | USD/barrel  | 94.58     | 1.1%   | 94.85   | 0.7%   | 93.07   | 7.5%   | 86.18   | 11.0%  | 80.97   | -16.6% |
| Brent                     | USD/barrel  | 94.36     | -0.5%  | 95.57   | 1.8%   | 93.42   | 8.4%   | 85.95   | 10.1%  | 81.69   | -19.3% |
| Nymex                     | USD/barrel  | 90.03     | 0.4%   | 90.45   | 0.4%   | 88.35   | 9.8%   | 80.89   | 11.9%  | 75.85   | -4.4%  |
| Jet Oil                   | USD/barrel  | 120.84    | 1.9%   | 118.74  | -1.0%  | 117.34  | 3.1%   | 109.52  | 19.1%  | 102.30  | -17.6% |
| Jet - Dubai Spread        | USD/barrel  | 26.26     | 4.9%   | 23.89   | -7.2%  | 24.27   | -10.9% | 23.34   | 62.9%  | 21.33   | -21.5% |
| Diesel                    | USD/barrel  | 125.03    | 2.2%   | 122.44  | -0.5%  | 120.46  | 3.9%   | 111.26  | 21.9%  | 102.59  | -20.1% |
| Diesel - Dubai Spread     | USD/barrel  | 30.45     | 6.0%   | 27.59   | -4.5%  | 27.39   | -6.5%  | 25.08   | 83.5%  | 21.62   | -31.0% |
| Gasoline                  | USD/barrel  | 101.16    | 0.4%   | 102.77  | -0.1%  | 101.11  | 2.6%   | 96.95   | 9.6%   | 93.20   | -15.1% |
| Gasoline-Dubai Spread     | USD/barrel  | 6.58      | -8.0%  | 7.92    | -9.1%  | 8.04    | -32.9% | 10.77   | -0.3%  | 12.23   | -3.7%  |
| Fuel Oil                  | USD/barrel  | 79.91     | 2.0%   | 79.37   | -2.1%  | 79.56   | 1.8%   | 76.17   | 14.3%  | 68.27   | -13.1% |
| FO - Dubai Spread         | USD/barrel  | (14.67)   | -3.8%  | (15.48) | 18.6%  | (13.51) | 60.4%  | (10.01) | -8.8%  | (12.70) | -31.2% |
| Natural Gas               | USD/MMBtu   | 2.64      | 1.0%   | 2.65    | -2.3%  | 2.66    | -2.9%  | 2.72    | 2.0%   | 2.88    | -38.0% |
| NA Spot LPG Propane       | US cent/gal | 71.00     | 1.0%   | 72.52   | -6.8%  | 74.71   | 9.5%   | 68.78   | 2.2%   | 72.72   | -34.8% |
| NA Spot LPG Normal Butane | US cent/gal | 72.30     | -84.8% | 72.18   | -85.0% | 75.13   | -84.7% | 61.30   | -88.7% | 77.96   | -87.0% |

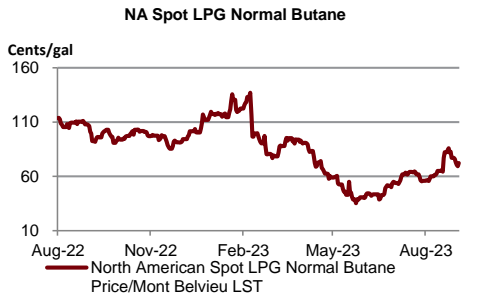
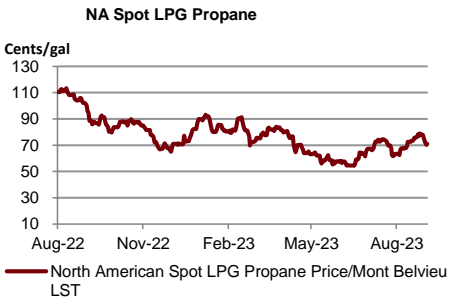
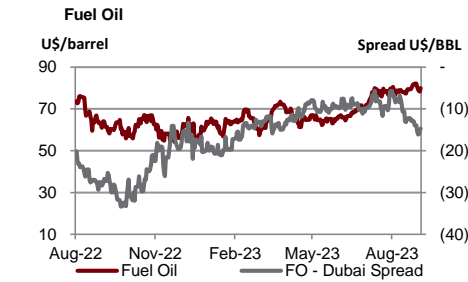
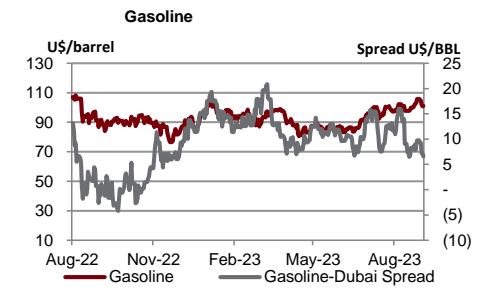
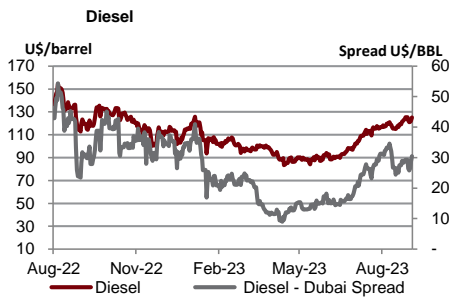
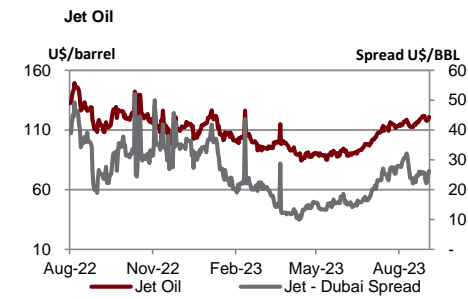
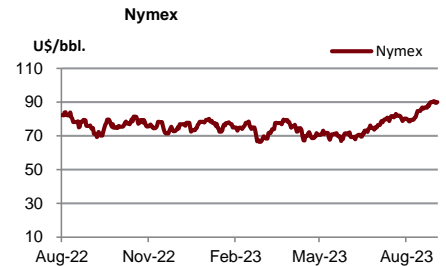
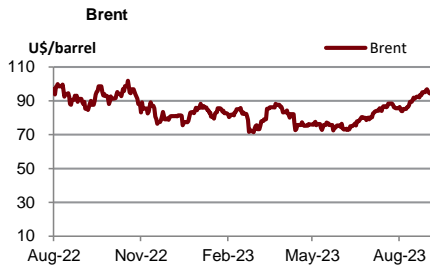
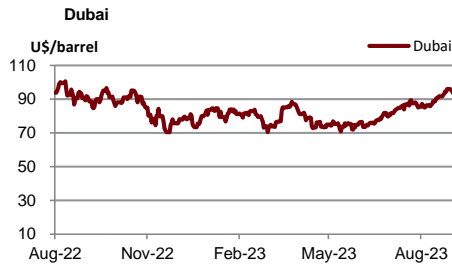

Source : Bloomberg

|                         | Units            | 22-Sep-23 | (%)   | WTD    | (%)   | MTD       | (%)   | QTD       | (%)   | YTD       | (%)    |
|-------------------------|------------------|-----------|-------|--------|-------|-----------|-------|-----------|-------|-----------|--------|
| <b>Soft Commodities</b> |                  |           |       |        |       |           |       |           |       |           |        |
| Sugar #11 (World)       | USd/lb.          | 27.28     | 0.1%  | 27     | 1.4%  | 26.97     | 10.3% | 25.01     | 2.8%  | 22.80     | 30.0%  |
| Corn                    | USd/bu.          | 477.25    | 0.4%  | 477    | -0.8% | 480.44    | -1.9% | 498.31    | -8.2% | 541.75    | -10.0% |
| Wheat Future(Cbt)       | USd/bu.          | 579.50    | 0.7%  | 584    | -1.6% | 592.38    | -7.4% | 649.31    | -5.0% | 699.88    | -19.8% |
| Soybean Future          | USd/bu.          | 1,296.25  | 0.2%  | 1,308  | -3.3% | 1,342.75  | 0.0%  | 1,353.94  | 7.6%  | 1,322.06  | -1.8%  |
| Soybean Meal            | USD/T.           | 385.80    | -0.6% | 389    | -2.2% | 395.23    | -0.5% | 398.85    | 1.1%  | 402.21    | 7.3%   |
| Palm Oil                | MYR/metric tonne | 3,637.50  | 0.0%  | 3,663  | -0.6% | 3,733.60  | -1.7% | 3,813.72  | -0.7% | 3,891.07  | -24.1% |
| SHFE Natural Rubber     | CNY/MT           | 14,055.00 | 0.1%  | 14,135 | -0.1% | 14,178.50 | 8.8%  | 13,391.70 | 6.9%  | 12,818.70 | -4.3%  |

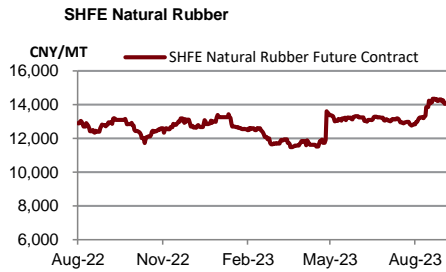
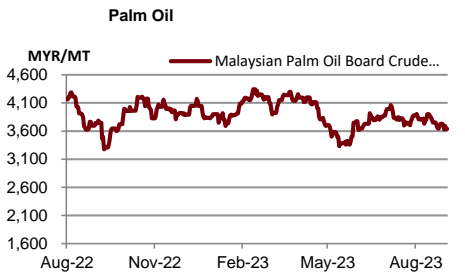
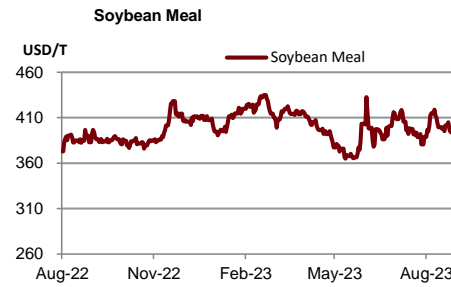
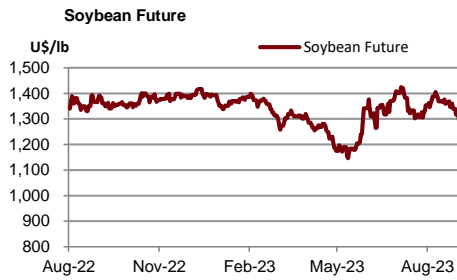
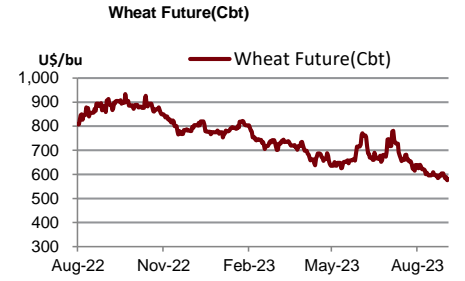
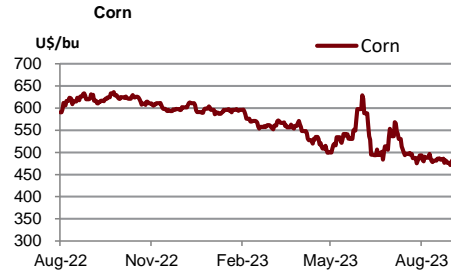
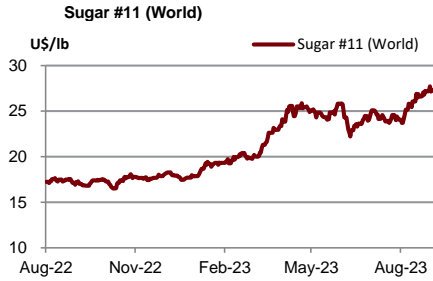

Source : Bloomberg

| Shipping                         | Units | 22-Sep-23 | (%)   | WTD   | (%)   | MTD   | (%)   | QTD   | (%)    | YTD   | (%)    |
|----------------------------------|-------|-----------|-------|-------|-------|-------|-------|-------|--------|-------|--------|
| Baltic Dry Index (BDI)           | USD   | 1,593.00  | 1.5%  | 1,542 | 19.4% | 1,299 | 13.0% | 1,151 | -12.3% | 1,155 | -40.3% |
| Baltic Supramax Index (BSI)      | USD   | 1,355.00  | 0.4%  | 1,311 | 13.2% | 1,156 | 43.6% | 877   | -10.3% | 927   | -54.0% |
| Baltic Clean Tanker Index (BCTI) | USD   | 868.00    | -0.1% | 858   | 5.7%  | 816   | 9.6%  | 718   | -1.8%  | 792   | -35.6% |
| Baltic Dirty Tanker Index (BDTI) | USD   | 790.00    | 1.8%  | 765   | 5.5%  | 738   | -7.7% | 831   | -28.2% | 1,138 | -18.2% |

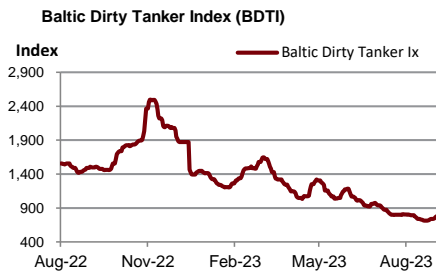
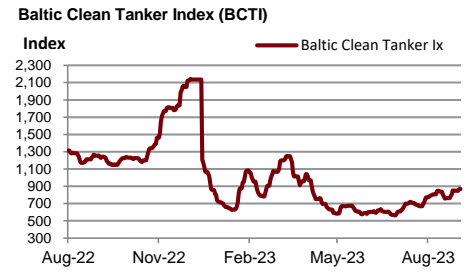
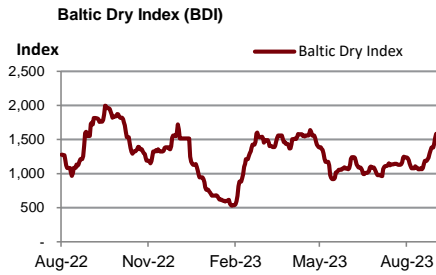

Source : Bloomberg

|                                      | Units            | 22-Sep-23 | (%)   | WTD    | (%)   | MTD    | (%)   | QTD    | (%)    | YTD    | (%)    |
|--------------------------------------|------------------|-----------|-------|--------|-------|--------|-------|--------|--------|--------|--------|
| <b>Metal</b>                         |                  |           |       |        |       |        |       |        |        |        |        |
| Lme Aluminum Spot (\$)               | USD/MT           | 2,200.75  | 1.4%  | 2,187  | 1.0%  | 2,169  | 1.5%  | 2,154  | -4.7%  | 2,275  | -15.8% |
| Lme Alum Aly Spot (\$)               | USD/MT           | 1,502.50  | 0.0%  | 1,501  | 0.0%  | 1,497  | -6.6% | 1,650  | -15.4% | 1,894  | -8.5%  |
| Lme Nasaac Spot (\$)                 | USD/MT           | 2,272.00  | -2.1% | 2,311  | -0.4% | 2,345  | -2.3% | 2,389  | -2.9%  | 2,370  | -9.1%  |
| Lme Copper Spot (\$)                 | USD/MT           | 8,161.74  | 0.4%  | 8,221  | -1.8% | 8,329  | -0.2% | 8,389  | -0.8%  | 8,606  | -2.3%  |
| Lme Lead Spot (\$)                   | USD/MT           | 2,239.75  | 1.9%  | 2,232  | -2.2% | 2,267  | 5.2%  | 2,168  | 2.4%   | 2,141  | -0.3%  |
| Lme Nickel Spot (\$)                 | USD/MT           | 19,173.00 | 1.6%  | 19,331 | -2.9% | 19,952 | -2.4% | 20,539 | -7.8%  | 23,009 | -10.2% |
| Lme Tin Spot (\$)                    | USD/MT           | 26,057.00 | 2.7%  | 25,802 | 1.2%  | 25,716 | -1.4% | 26,927 | 2.7%   | 26,464 | -15.1% |
| Gold Spot \$/Oz                      | USD/t oz.        | 1,925.23  | 0.3%  | 1,925  | -0.2% | 1,924  | 0.3%  | 1,930  | -2.4%  | 1,933  | 7.2%   |
| Thailand Gold Bar Buying Prices      | THB/15.244 grams | 32,800.00 | 0.0%  | 32,708 | 1.3%  | 32,380 | 2.0%  | 31,955 | -0.6%  | 31,442 | 5.6%   |
| Thailand Gold Bar Selling Price      | THB/15.244 grams | 32,900.00 | 0.0%  | 32,808 | 1.3%  | 32,480 | 2.0%  | 32,055 | -0.6%  | 31,542 | 5.6%   |
| Thailand Gold Ornament Buying Price  | THB/15.16 grams  | 32,215.00 | 0.0%  | 32,122 | 1.3%  | 31,797 | 2.0%  | 31,381 | -0.6%  | 30,877 | 5.6%   |
| Thailand Gold Ornament Selling Price | THB/15.16 grams  | 33,400.00 | 0.0%  | 33,308 | 1.3%  | 32,980 | 2.0%  | 32,555 | -0.6%  | 32,042 | 5.5%   |

Lme Aluminum Spot (\$)

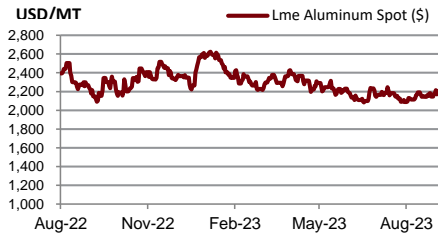

Lme Alum Aly Spot (\$)

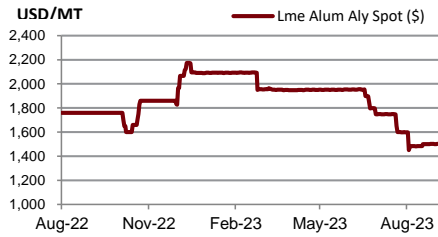

Lme Nasaac Spot (\$)

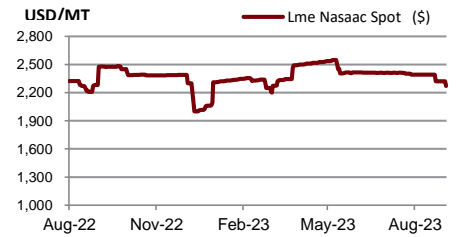

Lme Copper Spot (\$)



Lme Lead Spot (\$)

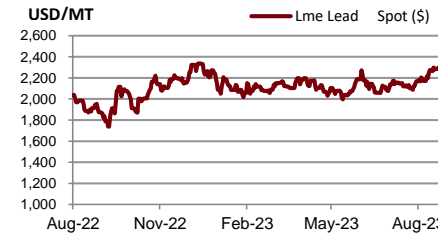

Lme Nickel Spot (\$)

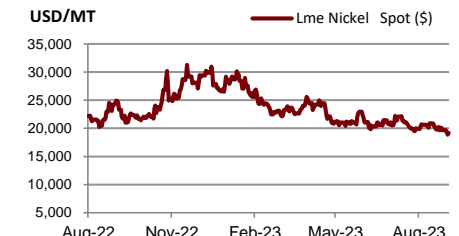

Lme Tin Spot (\$)

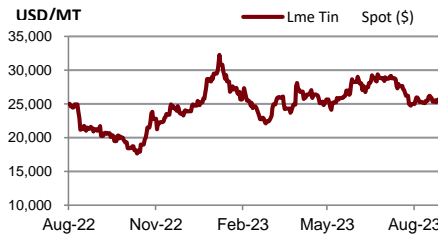

Gold Spot \$/Oz

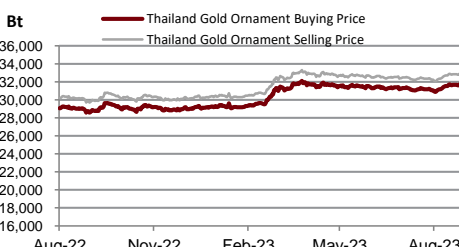
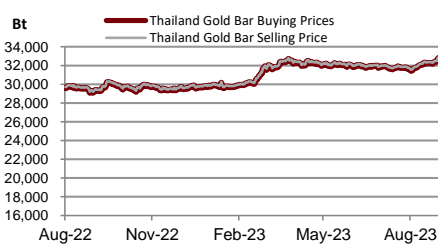
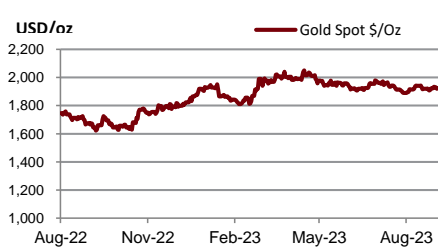



## DISCLAIMER

การเสนอคำแนะนำ ข้อมูลบทวิเคราะห์ และการคาดการณ์ รวมทั้งการแสดงความคิดเห็นที่ปรากฏอยู่ในรายงานฉบับนี้ จัดทำขึ้นบนพื้นฐานของแหล่งข้อมูลที่ดีที่สุดที่ได้รับมา และพิจารณาเห็นว่าน่าเชื่อถือ แต่ทั้งนี้ทางบริษัทหลักทรัพย์ ซีจีเอส-ซีไอเอ็มบี (ประเทศไทย) จำกัด ไม่อาจรับรองความถูกต้องและความสมบูรณ์ของข้อมูลดังกล่าว ความเห็นที่แสดงไว้ในรายงานฉบับนี้ไม่ถือว่าการเสนอแนะหรือการชี้ชวนให้ซื้อหรือขายหลักทรัพย์ การนำไปใช้ซึ่งข้อมูล บทวิเคราะห์และการคาดการณ์ทั้งหลายที่ปรากฏอยู่ในรายงานฉบับนี้เป็นกรนำไปใช้โดยให้ผู้ใช้ยอมรับความเสี่ยงและเป็นดุลยพินิจของผู้ใช้แต่ผู้เดียว

### คำนิยามของ RECOMMENDATION (คำแนะนำการลงทุน)

#### คำแนะนำในหุ้น

**ADD:** ในกรณีผลตอบแทนของหุ้นที่คาดการณ์มากกว่า 10% ในช่วงเวลา 12 เดือนข้างหน้า

**HOLD:** ในกรณีผลตอบแทนของหุ้นที่คาดการณ์อยู่ระหว่าง 0% ถึง 10% ในช่วงเวลา 12 เดือนข้างหน้า

**REDUCE:** ในกรณีผลตอบแทนของหุ้นที่คาดการณ์น้อยกว่า 0% ในช่วงเวลา 12 เดือนข้างหน้า

#### คำแนะนำในภาคอุตสาหกรรม

**OVERWEIGHT:** ในกรณีที่บริษัทจำนวนมากในอุตสาหกรรมที่คาดการณ์ว่ามีผลตอบแทนมากกว่า 10% ในช่วงเวลา 12 เดือนข้างหน้า

**NEUTRAL:** ในกรณีที่บริษัทจำนวนมากในอุตสาหกรรมที่คาดการณ์ว่ามีผลตอบแทนอยู่ระหว่าง 0% ถึง 10% ในช่วงเวลา 12 เดือนข้างหน้า

**UNDERWEIGHT:** ในกรณีที่บริษัทจำนวนมากในอุตสาหกรรมที่คาดการณ์ว่ามีผลตอบแทนน้อยกว่า 0% ในช่วงเวลา 12 เดือนข้างหน้า

### รายงานการประเมินการกำกับดูแลกิจการ (CGR)

การเปิดเผยผลการสำรวจของสมาคมส่งเสริมสถาบันกรรมการบริษัทไทย (IOD) ในเรื่องการกำกับดูแลกิจการ (Corporate Governance) นี้เป็นการดำเนินการตามนโยบายของสำนักงานคณะกรรมการกำกับหลักทรัพย์และตลาดหลักทรัพย์ โดยการสำรวจของ IOD เป็นการสำรวจและประเมินจากข้อมูลของบริษัทจดทะเบียนในตลาดหลักทรัพย์แห่งประเทศไทย และตลาดหลักทรัพย์ เอ็มเอไอ ที่มีการเปิดเผยต่อสาธารณะ และเป็นข้อมูลให้ผู้ลงทุนทั่วไปสามารถเข้าถึงได้ ดังนั้นผลสำรวจดังกล่าวจึงเป็นการนำเสนอในมุมมองของบุคคลภายนอก โดยไม่ได้เป็นการประเมินการปฏิบัติ และมีได้มีการไขข้อข้อมูลภายในในการประเมิน

อนึ่ง ผลการสำรวจดังกล่าว เป็นผลการสำรวจ ณ วันที่ปรากฏในรายงานการกำกับดูแลกิจการบริษัทจดทะเบียนไทยเท่านั้น ดังนั้น ผลการสำรวจจึงอาจเปลี่ยนแปลงได้ภายหลังจากวันดังกล่าว ทั้งนี้ บริษัทหลักทรัพย์ ซีจีเอส-ซีไอเอ็มบี (ประเทศไทย) จำกัด มิได้ยืนยันหรือรับรองถึงความถูกต้องของผลสำรวจดังกล่าวแต่อย่างใด

| ช่วงคะแนน  | สัญลักษณ์     | ความหมาย |
|------------|---------------|----------|
| 90 – 100   |               | ดีเลิศ   |
| 80 – 89    |               | ดีมาก    |
| 70 - 79    |               | ดี       |
| 60 – 69    |               | ดีพอใช้  |
| 50 – 59    |               | ผ่าน     |
| ต่ำกว่า 50 | No logo given | N/A      |

จะทำการเผยแพร่รายชื่อเฉพาะบริษัทที่ได้คะแนนอยู่ในระดับ “ดี” ขึ้นไป ซึ่งมี 3 กลุ่มคือ “ดี” “ดีมาก” และ “ดีเลิศ” โดยประกาศรายชื่อบริษัทในแต่ละกลุ่มเรียงตามลำดับตัวอักษรชื่อย่อบริษัทในภาษาอังกฤษ

รายงานการประเมินการกำกับดูแลกิจการ (CGR) โดยสมาคมส่งเสริมสถาบันกรรมการบริษัทไทย 2565



|        |        |        |        |       |        |       |       |        |        |        |        |
|--------|--------|--------|--------|-------|--------|-------|-------|--------|--------|--------|--------|
| AAV    | ADVANC | AF     | AH     | AIRA  | AJ     | AKP   | AKR   | ALLA   | ALT    | AMA    | AMARIN |
| AMATA  | AMATAV | ANAN   | AOT    | AP    | APURE  | ARIP  | ASP   | ASW    | AUCT   | AWC    | AYUD   |
| BAFS   | BAM    | BANPU  | BAY    | BBIK  | BBL    | BCP   | BCPG  | BDMS   | BEM    | BEYOND | BGC    |
| BGRIM  | BIZ    | BKI    | BOL    | BPP   | BRR    | BTS   | BTW   | BWG    | CENTEL | CFRESH | CGH    |
| CHEWA  | CHO    | CIMBT  | CK     | CKP   | CM     | CNT   | COLOR | COM7   | COMAN  | COTTO  | CPALL  |
| CPF    | CPI    | CPN    | CRC    | CSS   | DDD    | DELTA | DEMCO | DOHOME | DRT    | DTAC   | DUSIT  |
| EA     | EASTW  | ECF    | ECL    | EE    | EGCO   | EPG   | ETC   | ETE    | FN     | FNS    | FPI    |
| FPT    | FSMART | FVC    | GC     | GEL   | GFPT   | GGC   | GLAND | GLOBAL | GPI    | GPSC   | GRAMMY |
| GULF   | GUNKUL | HANA   | HARN   | HENG  | HMPRO  | ICC   | ICHI  | III    | ILINK  | ILM    | IND    |
| INTUCH | IP     | IRC    | IRPC   | ITEL  | IVL    | JTS   | JWD   | K      | KBANK  | KCE    | KEX    |
| KGI    | KKP    | KSL    | KTB    | KTC   | LALIN  | LANNA | LHFG  | LIT    | LOXLEY | LPN    | LRH    |
| LST    | MACO   | MAJOR  | MAKRO  | MALEE | MBK    | MC    | MCOT  | METCO  | MFEC   | MINT   | MONO   |
| MOONG  | MSC    | MST    | MTC    | MVP   | NCL    | NEP   | NER   | NKI    | NOBLE  | NSI    | NVD    |
| NYT    | OISHI  | OR     | ORI    | OSP   | OTO    | PAP   | PCSGH | PDG    | PDJ    | PG     | PHOL   |
| PLANB  | PLANET | PLAT   | PORT   | PPS   | PR9    | PREB  | PRG   | PRM    | PSH    | PSL    | PTG    |
| PTT    | PTTEP  | PTTGC  | PYLON  | Q-CON | QH     | QTC   | RATCH | RBF    | RS     | S      | S&J    |
| SAAM   | SABINA | SAMART | SAMTEL | SAT   | SC     | SCB   | SCC   | SCCC   | SCG    | SCGP   | SCM    |
| SCN    | SDC    | SEAFCO | SEAOIL | SE-ED | SELIC  | SENA  | SENAJ | SGF    | SHR    | SICT   | SIRI   |
| SIS    | SITHAI | SMPK   | SNC    | SONIC | SORKON | SPALI | SPI   | SPRC   | SPVI   | SSC    | SSSC   |
| SST    | STA    | STEC   | STGT   | STI   | SUN    | SUSCO | SUTHA | SVI    | SYMC   | SYNTEC | TACC   |
| TASCO  | TCAP   | TEAMG  | TFMAMA | THANA | THANI  | THCOM | THG   | THIP   | THRE   | THREL  | TIPCO  |
| TISCO  | TK     | TKN    | TKS    | TKT   | TMILL  | TMT   | TNDT  | TNITY  | TOA    | TOP    | TPBI   |
| TQM    | TRC    | TRUE   | TSC    | TSR   | TSTE   | TSTH  | TTA   | TTB    | TTCL   | TTW    | TU     |
| TVDH   | TVI    | TVO    | TWPC   | U     | UAC    | UBIS  | UPOIC | UV     | VCOM   | VGI    | VIH    |
| WACOAL | WAVE   | WHA    | WHAUP  | WICE  | WINNER | XPG   | ZEN   |        |        |        |        |



|        |        |        |        |        |        |        |        |        |       |        |        |
|--------|--------|--------|--------|--------|--------|--------|--------|--------|-------|--------|--------|
| 2S     | 7UP    | ABICO  | ABM    | ACE    | ACG    | ADB    | ADD    | AEONTS | AGE   | AHC    | AIE    |
| AIT    | ALUCON | AMANAH | AMR    | APCO   | APCS   | AQUA   | ARIN   | ARROW  | AS    | ASAP   | ASEFA  |
| ASIA   | ASIAN  | ASIMAR | ASK    | ASN    | ATP30  | B      | BA     | BC     | BCH   | BE8    | BEC    |
| BH     | BIG    | BJC    | BJCHI  | BLA    | BR     | BRI    | BROOK  | BSM    | BYD   | CBG    | CEN    |
| CHARAN | CHAYO  | CHG    | CHOTI  | CHOW   | CI     | CIG    | CITY   | CIVIL  | CMC   | CPL    | CPW    |
| CRANE  | CRD    | CSC    | CSP    | CV     | CWT    | DCC    | DHOUSE | DITTO  | DMT   | DOD    | DPAIN  |
| DV8    | EASON  | EFORL  | ERW    | ESSO   | ESTAR  | FE     | FLOYD  | FORTH  | FSS   | FTE    | GBX    |
| GCAP   | GENCO  | GJS    | GTB    | GYT    | HEMP   | HPT    | HTC    | HUMAN  | HYDRO | ICN    | IFS    |
| IIG    | IMH    | INET   | INGRS  | INSET  | INSURE | IRCP   | IT     | ITD    | J     | JAS    | JCK    |
| JCKH   | JMT    | JR     | KBS    | KCAR   | KIAT   | KISS   | KK     | KOOL   | KTIS  | KUMWEL | KUN    |
| KWC    | KWM    | L&E    | LDC    | LEO    | LH     | LHK    | M      | MATCH  | MBAX  | MEGA   | META   |
| MFC    | MGT    | MICRO  | MILL   | MITSI  | MK     | MODERN | MTI    | NATION | NBC   | NCAP   | NCH    |
| NDR    | NETBAY | NEX    | NINE   | NNCL   | NOVA   | NPK    | NRF    | NTV    | NUSA  | NWR    | OCC    |
| OGC    | ONEE   | PACO   | PATO   | PB     | PICO   | PIMO   | PIN    | PJW    | PL    | PLE    | PM     |
| PMTA   | PPP    | PPPM   | PRAPAT | PRECHA | PRIME  | PRIN   | PRINC  | PROEN  | PROS  | PROUD  | PSG    |
| PSTC   | PT     | PTC    | QLT    | RCL    | RICHY  | RJH    | ROJNA  | RPC    | RT    | RWI    | S11    |
| SA     | SABUY  | SAK    | SALEE  | SAMCO  | SANKO  | SAPPE  | SAWAD  | SCAP   | SCI   | SCP    | SE     |
| SECURE | SFLEX  | SFP    | SFT    | SGP    | SIAM   | SINGER | SKE    | SKN    | SKR   | SKY    | SLP    |
| SMART  | SMD    | SMIT   | SMT    | SNNP   | SNP    | SO     | SPA    | SPC    | SPCG  | SR     | SRICHA |
| SSF    | SSP    | STANLY | STC    | STPI   | SUC    | SVOA   | SVT    | SWC    | SYNEX | TAE    | TAKUNI |
| TCC    | TCMC   | TFG    | TFI    | TFM    | TGH    | TIDLOR | TIGER  | TIPH   | TITLE | TM     | TMC    |
| TMD    | TMI    | TNL    | TNP    | TNR    | TOG    | TPA    | TPAC   | TPCS   | TPIPL | TPIPP  | TPLAS  |
| TPS    | TQR    | TRITN  | TRT    | TRU    | TRV    | TSE    | TVT    | TWP    | UBE   | UEC    | UKEM   |
| UMI    | UOBKH  | UP     | UPF    | UTP    | VIBHA  | VL     | VPO    | VRANDA | WGE   | WIK    | WIN    |
| WINMED | WORK   | WP     | XO     | YUASA  | ZIGA   |        |        |        |       |        |        |



|        |        |       |      |        |       |       |        |       |       |        |        |
|--------|--------|-------|------|--------|-------|-------|--------|-------|-------|--------|--------|
| A      | A5     | AI    | ALL  | ALPHAX | AMC   | APP   | AQ     | AU    | B52   | BEAUTY | BGT    |
| BLAND  | BM     | BROCK | BSBM | BTNC   | CAZ   | CCP   | CGD    | CMAN  | CMO   | CMR    | CPANEL |
| CPT    | CSR    | CTW   | D    | DCON   | EKH   | EMC   | EP     | EVER  | F&D   | FMT    | GIFT   |
| GLOCON | GLORY  | GREEN | GSC  | HL     | HTECH | IHL   | INOX   | JAK   | JMART | JSP    | JUBILE |
| KASET  | KCM    | KWI   | KYE  | LEE    | LPH   | MATI  | M-CHAI | MCS   | MDX   | MENA   | MJD    |
| MORE   | MPIC   | MUD   | NC   | NEWS   | NFC   | NSL   | NV     | PAF   | PEACE | PF     | PK     |
| PPM    | PRAKIT | PTECH | PTL  | RAM    | ROCK  | RP    | RPH    | RSP   | SIMAT | SISB   | SK     |
| SOLAR  | SPACK  | SPG   | SQ   | STARK  | STECH | SUPER | SVH    | TC    | TCCC  | TCJ    | TEAM   |
| THE    | THMUI  | TKC   | TNH  | TNPC   | TOPP  | TPCH  | TPOLY  | TRUBB | TTI   | TYCN   | UMS    |
| UNIQ   | UPA    | UREKA | VARO | W      | WFX   | WPH   | YGG    |       |       |        |        |

ข้อมูล Anti-Corruption Progress Indicator ของบริษัทจดทะเบียน

ได้รับการรับรอง

|        |        |        |        |        |        |        |       |        |        |        |        |
|--------|--------|--------|--------|--------|--------|--------|-------|--------|--------|--------|--------|
| 2S     | 7UP    | ADVANC | AF     | AI     | AIE    | AIRA   | AJ    | AKP    | AMA    | AMANAH | AMATA  |
| AMATAV | AP     | APCS   | AS     | ASIAN  | ASK    | ASP    | AWC   | AYUD   | B      | BAFS   | BAM    |
| BANPU  | BAY    | BBL    | BCH    | BCP    | BCPG   | BE8    | BEC   | BEYOND | BGC    | BGRIM  | BKI    |
| BLA    | BPP    | BROOK  | BRR    | BSBM   | BTS    | BWG    | CEN   | CENDEL | CFRESH | CGH    | CHEWA  |
| CHOTI  | CHOW   | CIG    | CIMBT  | CM     | CMC    | COM7   | COTTO | CPALL  | CPF    | CPI    | CPL    |
| CPN    | CRC    | CSC    | DCC    | DELTA  | DEMCO  | DIMET  | DRT   | DTAC   | DUSIT  | EA     | EASTW  |
| EGCO   | EP     | EPG    | ERW    | ESTAR  | ETE    | FE     | FNS   | FPI    | FPT    | FSMART | FSS    |
| FTE    | GBX    | GC     | GCAP   | GEL    | GFPT   | GGC    | GJS   | GPI    | GPSC   | GSTEEL | GULF   |
| GUNKUL | HANA   | HARN   | HEMP   | HENG   | HMPRO  | HTC    | ICC   | ICHI   | IFS    | III    | ILINK  |
| INET   | INSURE | INTUCH | IRC    | IRPC   | ITEL   | IVL    | JKN   | JR     | K      | KASET  | KBANK  |
| KBS    | KCAR   | KCE    | KGI    | KKP    | KSL    | KTB    | KTC   | KWI    | L&E    | LANNA  | LH     |
| LHFG   | LHK    | LPN    | LRH    | M      | MAJOR  | MAKRO  | MALEE | MATCH  | MBAX   | MBK    | MC     |
| MCOT   | META   | MFC    | MFEC   | MILL   | MINT   | MONO   | MOONG | MSC    | MST    | MTC    | MTI    |
| NBC    | NEP    | NINE   | NKI    | NOBLE  | NOK    | NSI    | NWR   | OCC    | OGC    | ORI    | PAP    |
| PATO   | PB     | PCSGH  | PDG    | PDJ    | PG     | PHOL   | PK    | PL     | PLANB  | PLANET | PLAT   |
| PM     | PPP    | PPPM   | PPS    | PR9    | PREB   | PRG    | PRINC | PRM    | PROS   | PSH    | PSL    |
| PSTC   | PT     | PTG    | PTT    | PTTEP  | PTTGC  | PYLON  | Q-CON | QH     | QLT    | QTC    | RATCH  |
| RML    | RWI    | S&J    | SAAM   | SABINA | SAPPE  | SAT    | SC    | SCB    | SCC    | SCCC   | SCG    |
| SCGP   | SCM    | SCN    | SEAOIL | SE-ED  | SELIC  | SENA   | SGP   | SINGER | SIRI   | SITHAI | SKR    |
| SMIT   | SMK    | SMPC   | SNC    | SNP    | SORKON | SPACK  | SPALI | SPC    | SPI    | SPRC   | SRICHA |
| SSF    | SSP    | SSSC   | SST    | STA    | STGT   | STOWER | SUSCO | SVI    | SYMC   | SYNTEC | TAE    |
| TAKUNI | TASCO  | TCAP   | TCCM   | TFG    | TFI    | TFMAMA | TGH   | THANI  | THCOM  | THIP   | THRE   |
| THREL  | TIDLOR | TIPCO  | TISCO  | TKS    | TKT    | TMILL  | TMT   | TNITY  | TNL    | TNP    | TNR    |
| TOG    | TOP    | TOPP   | TPA    | TPCS   | TPP    | TRU    | TRUE  | TSC    | TSTE   | TSTH   | TTA    |
| TTB    | TTCL   | TU     | TVDH   | TVI    | TVO    | TWPC   | U     | UBE    | UBIS   | UEC    | UKEM   |
| UOBKH  | UPF    | UV     | VGI    | VIH    | WACOAL | WHA    | WHAUP | WICE   | WIJK   | XO     | YUASA  |
| ZEN    | ZIGA   |        |        |        |        |        |       |        |        |        |        |

ประกาศเจตนาสมัคร

|      |        |       |       |       |        |     |      |     |       |
|------|--------|-------|-------|-------|--------|-----|------|-----|-------|
| AH   | ALT    | APCO  | ASW   | B52   | CHG    | CI  | CPR  | CPW | DDD   |
| ECF  | EKH    | ETC   | EVER  | FLOYD | GLOBAL | ILM | INOX | J   | JMART |
| KEX  | KUMWEL | LDC   | MEGA  | NCAP  | NOVA   | NRF | NUSA | OR  | PIMO  |
| SAK  | SIS    | SSS   | STECH | SUPER | SVT    | TKN | TMD  | TMI | TQM   |
| VARO | VCOM   | VIBHA | W     | WIN   |        |     |      |     |       |

ไม่เปิดเผยหรือไม่มีนโยบาย

|        |        |        |        |        |        |        |        |       |       |
|--------|--------|--------|--------|--------|--------|--------|--------|-------|-------|
| 4CS    | 3K-BAT | A      | A5     | AAI    | AAV    | ABICO  | ABM    | ACAP  | ACC   |
| ADB    | ADD    | AEONTS | AFC    | AGE    | AHC    | AIT    | AJA    | AKR   | ALL   |
| ALUCON | AMARC  | AMARIN | AMC    | AMR    | ANAN   | AOT    | APEX   | APP   | APURE |
| ARIN   | ARIP   | ARROW  | ASAP   | ASEFA  | ASIA   | ASIMAR | ASN    | ATP30 | AU    |
| BBGI   | BBIK   | BC     | BCT    | BDMS   | BEAUTY | BEM    | BGT    | BH    | BIG   |
| BIZ    | BJC    | BJCHI  | BKD    | BLAND  | BLESS  | BLISS  | BM     | BOL   | BR    |
| BSM    | BTG    | BTNC   | BTW    | BUI    | BYD    | CAZ    | CBG    | CCET  | CCP   |
| CH     | CHARAN | CHAYO  | CHIC   | CHO    | CITY   | CIVIL  | CK     | CKP   | CMAN  |
| CNT    | COLOR  | COMAN  | CPANEL | CPH    | CPT    | CRANE  | CRD    | CSP   | CSR   |
| CV     | CWT    | D      | DCON   | DITTO  | DMT    | DOD    | DPAINT | DTCI  | DV8   |
| EE     | EFORL  | EMC    | ESSO   | F&D    | FANCY  | FMT    | FN     | FORTH | FTI   |
| GIFT   | GL     | GLAND  | GLOCON | GLORY  | GRAMMY | GRAND  | GREEN  | GSC   | GTB   |
| HL     | HPT    | HTECH  | HUMAN  | HYDRO  | ICN    | IFEC   | IHL    | IIG   | IMH   |
| INSET  | IP     | IRCP   | IT     | ITD    | ITNS   | JAK    | JAS    | JCK   | JCKH  |
| JSP    | JUBILE | JWD    | KAMART | KC     | KCC    | KCM    | KDH    | KIAT  | KISS  |
| KKC    | KLINIQ | KOOL   | KTIS   | KUN    | KWC    | KWM    | KYE    | LALIN | LEE   |
| LOXLEY | LPH    | LST    | MACO   | MANRIN | MATI   | MAX    | M-CHAI | MCS   | MDX   |
| MGT    | MICRO  | MIDA   | MITSIB | MJD    | MK     | ML     | MODERN | MORE  | MPIC  |
| NATION | NC     | NCH    | NCL    | NDR    | NER    | NETBAY | NEW    | NEWS  | NEX   |
| NPK    | NSL    | NTV    | NV     | NVD    | NYT    | OHTL   | OISHI  | ONEE  | OSP   |
| PACO   | PAF    | PCC    | PEACE  | PERM   | PF     | PICO   | PIN    | PJW   | PLUS  |
| POLY   | POMPUI | PORT   | POST   | PPM    | PRAKIT | PRAPAT | PRECHA | PRIME | PRIN  |
| PROUD  | PSG    | PTC    | PTECH  | PTL    | RAM    | RBF    | RCL    | RICHY | RJH   |
| ROJNA  | RP     | RPC    | RPH    | RSP    | RT     | S      | S11    | SA    | SABUY |
| SAM    | SAMART | SAMCO  | SAMTEL | SANKO  | SAUCE  | SAWAD  | SAWANG | SCAP  | SCI   |
| SE     | SEAFCO | SECURE | SENAJ  | SFLEX  | SFP    | SFT    | SGF    | SHANG | SHR   |
| SIMAT  | SISB   | SK     | SKE    | SKN    | SKY    | SLM    | SLP    | SMART | SMD   |
| SO     | SOLAR  | SONIC  | SPA    | SPCG   | SPG    | SPVI   | SQ     | SR    | SSC   |
| STC    | STEC   | STHAI  | STI    | STP    | STPI   | SUC    | SUN    | SUTHA | SVH   |
| SYNEX  | TACC   | TAPAC  | TC     | TCC    | TCCC   | TCJ    | TCOAT  | TEAM  | TEAMG |
| TFM    | TGE    | TGPRO  | TH     | THAI   | THANA  | THE    | THG    | THL   | THMUI |
| TITLE  | TK     | TKC    | TLI    | TM     | TMC    | TMW    | TNDT   | TNH   | TNPC  |
| TPBI   | TPCH   | TPIPL  | TPIPP  | TPLAS  | TPOLY  | TPS    | TQR    | TR    | TRC   |
| TRV    | TSE    | TSF    | TSR    | TTI    | TTT    | TTW    | TVT    | TWP   | TWZ   |
| UMI    | UMS    | UNIQ   | UP     | UPA    | UPOIC  | UREKA  | UTP    | UVAN  | VL    |
| VRANDA | WAVE   | WFX    | WGE    | WINMED | WINNER | WORK   | WORLD  | WP    | WPH   |
| YONG   |        |        |        |        |        |        |        |       |       |