

38.2%: 119.29

51.25%: 108.98

61.6%: 99.19

## ความอ่อนแอ!

### วันนี้คาดตลาด "Sideways"

แนวรับ 1,406 / 1,400

แนวต้าน 1,420 / 1,427

ตลาดเชื่อว่า FED ยุติการขึ้นดอกเบี้ยแล้ว ขณะที่ตัวเลขแรงงานสหรัฐออกมากกระตุ้นความหวังดังกล่าว / น้ำมันผันผวนหนักหลัง OPEC เลื่อนการประชุม / ตลาดหุ้นไทยไม่มีปัจจัยใหม่ ปริมาณการซื้อขายเบาบาง สะท้อนถึงความเชื่อมั่นยังไม่กลับมา อาจส่งผลให้ตลาดผันผวนได้บ้าง



### หุ้นแนะนำวันนี้ "AWC"

- ผลประกอบการ 3Q'66 ออกมา 1.13 พันล้านบาทปรับตัวขึ้นแม้เป็นช่วง Low Season จากการเติบโตในทุกธุรกิจ ขณะที่เรคาดว่า 4Q'66 เข้าสู่ช่วง High Season คาดผลกำไรมีโอกาสเติบโตขึ้นต่อเนื่องคาดจะหนุนทิศทางราคาปรับตัวขึ้นได้
- ทางเทคนิค ราคาแกว่งตัวออกด้านข้างในกรอบจำกัดอ่อนตัวลงเข้าใกล้แนวรับที่จุดต่ำสุดก่อนหน้าแล้วพยายามฟื้นตัวขึ้น ขณะที่เครื่องมือทางเทคนิค MACD และ SSTO ยังให้สัญญาณซื้อ
- แนะนำ "ย่อซื้อเล่นรอบ"

• **แนวรับ 3.74 / 3.64**

• **Target 4.20 / 4.44**

• **Stop < 3.54**

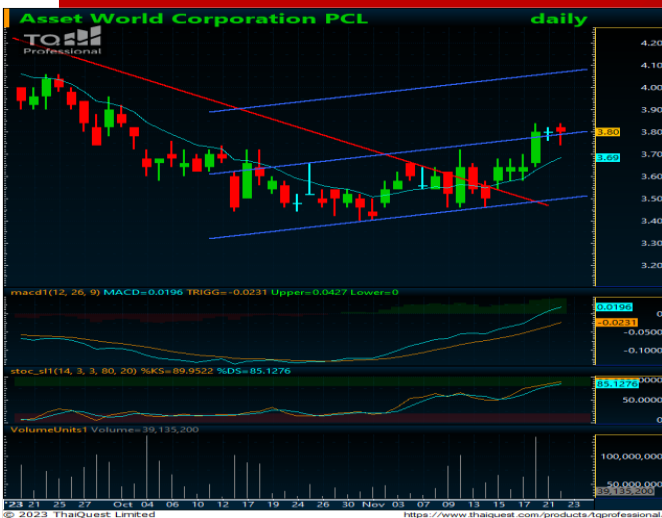

เปิดบัญชีลงทุนมั่นใจไปกับ AIRA ได้ทันที

รายงานฉบับนี้จัดทำในนามของบริษัทหลักทรัพย์ ไอรา จำกัด (มหาชน) ("ไอรา") เพื่อเป็นข้อมูลให้กับลูกค้าของไอราเท่านั้น มิได้เป็นการแนะนำหรือเสนอแนะหรือเชิญชวนเพื่อการซื้อหรือขายหลักทรัพย์ใดๆ ผู้อ่านควรตัดสินใจซื้อหรือขายหลักทรัพย์โดยใช้วิจารณญาณของตนเอง ไอรา รวมทั้งพนักงานของบริษัท ปราศจากความรับผิดชอบในความเสี่ยงอันเกิดจากการใช้ข้อมูลในรายงานนี้ ไม่ว่าจะทางตรงหรือทางอ้อม ทั้งหมดหรือบางส่วน และไม่ถือเป็นการรับประกันความถูกต้องสมบูรณ์และเชื่อถือได้ของข้อมูลในรายงานนี้ ไอรา และ/หรือ กรรมการบริษัท, พนักงานที่เกี่ยวข้อง อาจมีความสัมพันธ์กับ/หรืออาจให้บริการทางด้านบัญชีและ/หรือ บริการทางการเงินอื่นๆ กับบริษัทที่กล่าวถึงในรายงานฉบับนี้ ไอราของสงวนสิทธิ์ในการเปลี่ยนแปลงความคิดเห็น หรือข้อมูลโดยไม่ต้องแจ้งล่วงหน้า เอกสารฉบับนี้ใช้ภายในไอราเท่านั้น มิได้จัดทำขึ้นสำหรับการลงตีพิมพ์ในหนังสือพิมพ์ หรือสื่ออื่นๆ แต่อย่างใด

นักกลยุทธ์ : ณรงค์เดช จันทรไพศาล, #066063

Email : [narongdach.c@aira.co.th](mailto:narongdach.c@aira.co.th)

ผู้ช่วยนักวิเคราะห์ : วรภัทร เภยญาพุทธิรักษ์

## Our View? “ความอ่อนแอ”

ตลาดวันนี้ “Sideways” มองแนวรับที่บริเวณ 1,406 / 1,400 และแนวต้านที่บริเวณ 1,420 / 1,427 ตลาดค่อนข้างเพิกเฉยกับรายงานการประชุม FOMC เดือน ต.ค. ที่ผ่านมาระบุว่าคณะกรรมการของธนาคารกลางสหรัฐ (FED) มองว่าการคุมเข้มนโยบายทางการเงินต่อไปเป็นเรื่องที่เหมาะสม หากข้อมูลที่ FED ได้รับบ่งชี้ว่า FED ยังไม่สามารถควบคุมเงินเฟ้อให้ตามเป้าหมายได้ อีกทั้ง FED ยังมีความกังวลเกี่ยวกับความเป็นไปได้ที่อัตราเงินเฟ้อมีโอกาสปรับตัวสูงขึ้นได้อีกครั้ง อย่างไรก็ตามหากพิจารณาอัตราเงินเฟ้อเดือน ต.ค. ที่ผ่านมามีอยู่ในภาพการชะลอตัวลง พร้อมทั้งราคาน้ำมันดิบที่ปรับตัวลงในช่วงเดือน พ.ย. เราประเมินว่าตลาดจะคาดการณ์ถึงแนวโน้มที่อัตราเงินเฟ้อในช่วงเดือน พ.ย. ยังมีโอกาสชะลอตัวลงได้ต่อ อีกทั้งเมื่อคืนนี้กระทรวงแรงงานสหรัฐรายงานตัวเลขผู้ขอรับสวัสดิการว่างงานลดลง 2.4 หมื่นราย สู่ระดับ 2.09 แสนต่ำกว่าที่ตลาดคาดและต่ำสุดในรอบ 5 สัปดาห์ที่ผ่านมา คาดเป็นปัจจัยหนุนกระตุ้นความหวังในการที่ FED มีโอกาสผ่อนข้างสูงที่จะยุติการขึ้นอัตราดอกเบี้ยไปแล้วในช่วงที่ผ่านมา โดย CME FEDWatch Tool ที่คาดการณ์ว่าธนาคารกลางสหรัฐ (FED) จะคงอัตราดอกเบี้ยไว้ที่ระดับ 5.25-5.50% ที่น้ำหนักเกือบ 100.0% ในช่วงการประชุมเดือน ส.ค.'66 และ ม.ค.'67 ขณะที่คาดการณ์อัตราดอกเบี้ยมีโอกาสปรับลดลงในช่วงเดือน พ.ค. - มิ.ย.'67 ขณะที่อัตราผลตอบแทนพันธบัตรรัฐบาลสหรัฐ (US-Bond Yield) รุ่นอายุ 10 ปี ยังอ่อนตัวลงต่อเนื่อง คาดจะเป็นปัจจัยหนุนให้ตลาดมีโอกาสฟื้นตัวได้บ้างเล็กน้อย อย่างไรก็ตามเรายังแนะนำให้ระมัดระวังการเกิด Technical Rebound ใน US-Bond Yield บ้างในระยะสั้น คาดจะส่งผลให้ตลาดผันผวนได้บ้าง

ทางด้านราคาสัญญาน้ำมันดิบล่วงหน้า WTI. ส่งมอบเดือน ม.ค. เมื่อคืนนี้แกว่งตัวผันผวนก่อน ปิดที่ระดับ 77.10 ดอลลาร์/บาร์เรล -0.67 ดอลลาร์ (-0.86%) โดยได้รับปัจจัยลบจากการที่กลุ่มประเทศผู้ส่งออกน้ำมัน (OPEC) เลื่อนการประชุมกำหนดนโยบายกำลังการผลิตของกลุ่มออกไป โดยไม่ระบุเหตุผล สะท้อนถึงความไม่แน่นอนถึงนโยบายของกลุ่ม OPEC คาดจะกดดันทิศทางราคาน้ำมัน-หุ้นในกลุ่มพลังงานถ่วงตลาดได้บ้าง

สำหรับปัจจัยภายในประเทศยังไม่มีปัจจัยใหม่เข้ามาสนับสนุน ขณะที่เรามองว่าปริมาณการซื้อขายของตลาดหุ้นไทยที่ปรับตัวลดลง สะท้อนความเชื่อมั่นของตลาดหุ้นไทยที่ลดลง แม้ ตลาด. ส่งสัญญาณคุมเข้มการ Short Sell และ Program Trading คาดจะส่งผลให้ตลาดผันผวนได้บ้างในระยะสั้น ทั้งนี้เรายังมีมุมมองเชิงบวกต่อการจัดตั้งกองทุน Thailand ESG Fund (TESG) เพื่อใช้ลดหย่อนภาษีได้วงเงินซื้อไม่เกิน 1 แสนบาท กำหนดระยะเวลาลงทุน 8 ปีเต็มมองเป็นจิตวิทยาเชิงบวกต่อหุ้นในกลุ่ม Big-Mid Cap ที่มี ESG Rating ระดับ AAA 34 บริษัท อาทิ ADVANC, CPALL, CPAXT, CRC, KBANK, OR, PTT, PTTEP, PTTGC, SCC, SCGP 4 ได้ในระยะสั้น แต่เราไม่คิดว่าเม็ดเงินจากการลงทุนใน TESG จะเข้ามาเร็ว คาดต้องใช้เวลาในระยะหนึ่ง

แต่เรายังแนะนำให้ติดตามการออก พ.ร.บ. 5 แสนล้านบาท สำหรับโครงการนโยบายดิจิทัลวอลเล็ต 1 หมื่นบาทของรัฐบาลโดยจะแจกผู้มีรายได้ต่ำกว่า 7 หมื่นบาทหรือมีเงินฝากต่ำกว่า 5 แสนบาท ใช้จ่ายภายในอำเภอ ครอบคลุมผู้มีสิทธิ์ราว 50 ล้านราย โดยใช้งบประมาณราว 5 แสนล้านบาท แม้เรามองเป็นจิตวิทยาเชิงบวกต่อหุ้นในกลุ่มค่าปลีก อย่างไรก็ตามการออก พ.ร.บ. ดังกล่าวยังไม่มีความแน่นอนค่อนข้างสูงคาดว่าจะยังเป็นปัจจัยจำกัด Upside ของหุ้นในกลุ่มดังกล่าวได้ต่อ

## ริการลงทุน “Selective Play”

**หุ้นแนะนำวันนี้ “AWC”** ผลประกอบการ 3Q'66 ออกมา 1.13 พันล้านบาทปรับตัวขึ้นแม้เป็นช่วง Low Season จากการเติบโตในทุกธุรกิจ ขณะที่เราคาดว่า 4Q'66 เข้าสู่ช่วง High Season คาดผลกำไรมีโอกาสเติบโตขึ้นต่อเนื่องคาดจะหนุนทิศทางราคาปรับตัวขึ้นได้

## กลยุทธ์ เล่นรับवाद

แนวรับ 3.74 / 3.64 Target 4.20 / 4.44 Stop <3.54

	ล่าสุด	เปลี่ยนแปลง	%	มูลค่า (ลบ.)
SET	1,414.15	-9.46	-0.66%	34,627.29
SET50	874.59	-6.88	-0.78%	23,081.27
SET100	1,936.20	-14.63	-0.75%	26,837.40
MAI	407.03	1.55	0.38%	1,540.47

### Current

PE	18.41	เท่า
PBV	1.36	เท่า
Div. Yield	3.30	%

### การเคลื่อนไหวรายกลุ่มอุตสาหกรรม

	ล่าสุด	เปลี่ยนแปลง	%
ENERG	20,952.82	-139.72	-0.66%
ICT	151.90	0.60	0.40%
BANK	371.56	-0.39	-0.10%
HEALTH	6,593.75	-31.66	-0.48%
COMM	31,233.89	-292.01	-0.93%
TRANS	316.72	-4.25	-1.32%
FOOD	10,897.66	-22.75	-0.21%
PROP	228.81	-0.78	-0.34%
PETRO	731.14	-10.43	-1.41%
TOURISM	552.00	-1.67	-0.30%
CONS	52.33	-0.50	-0.95%
PF&REIT	130.35	-1.31	-0.99%

### ปริมาณการซื้อขายของตลาด

#### แบ่งตามกลุ่มนักลงทุนในวันทำการก่อนหน้า

	หน่วย (ลบ.)
Foreign	-1,410.48
Institute	-579.86
Proprietary	152.28
Customer	1,838.06

### ปริมาณการซื้อขายของ SET50 Index Futures

#### แบ่งตามกลุ่มนักลงทุนในวันทำการก่อนหน้า

	หน่วย (สัญญา)
Institution	4,690
Foreign	-9,309
Customer	4,619

นักกลยุทธ์: ณรงค์เดช จันทรไพศาล, #066063

Email : [narongdach.c@aira.co.th](mailto:narongdach.c@aira.co.th)

ผู้ช่วยนักวิเคราะห์: วรภัทร เบนญาพุทธิรักษ์

38.2%: 119.29

51.25%: 108.98

61.6%: 99.19

# Market Summary

November 23, 2023

INDEX	Country	Last	Change	%Change	Update Time	Date
US						
DJIA		35,273.03	184.74	0.53%	05:02:00	23/11/2023
NASDAQ		14,265.86	65.88	0.46%	05:02:00	23/11/2023
S&P500		4,556.62	18.43	0.41%	05:34:00	23/11/2023
EUROPE						
FTSE100	UK	7,469.51	(12.48)	-0.17%	23:35:30	22/11/2023
DAX	Germany	15,957.82	57.29	0.36%	23:54:55	22/11/2023
CAC40	France	7,260.73	31.28	0.43%	00:05:02	23/11/2023
FTMIB	Italy	29,154.91	1.49	0.01%	23:35:28	22/11/2023
RTSI	Russia	1,151.94	(2.45)	-0.21%	07:00:00	22/11/2023
ASIA						
NIKKEI	Japan	33,451.83	97.69	0.29%	13:15:02	22/11/2023
KOSPI	South Korea	2,518.93	7.23	0.29%	08:24:40	23/11/2023
TAIEX	Taiwan	17,327.80	17.54	0.10%	08:04:45	23/11/2023
HIS	Hong Kong	17,734.60	0.71	0.00%	15:08:50	22/11/2023
SSEC	China	3,043.61	(24.32)	-0.79%	14:00:20	22/11/2023
STI	Singapore	3,108.10	(6.82)	-0.22%	08:09:44	23/11/2023
FBKLCI	Malaysia	1,455.78	(0.11)	-0.01%	08:09:45	23/11/2023
PSE	Philippines	6,253.18	44.35	0.71%	13:50:00	22/11/2023
JSX	Indonesia	6,906.95	(54.84)	-0.79%	16:00:05	22/11/2023
SET	Thailand	1,414.15	(9.46)	-0.66%	17:03:15	22/11/2023
VNI	Vietnam	1,113.82	3.36	0.30%	15:02:00	22/11/2023
SENSEX	India	66,023.24	92.47	0.14%	17:00:47	22/11/2023

COMMODITY	Last	Change	%Change	Update Time	Date
Gold Spot	1,992.34	2.94	0.15%	08:24:42	23/11/2023
Silver Spot	23.64	(0.01)	-0.04%	08:24:40	23/11/2023
WTI Spot	75.89	(0.87)	-1.13%	08:24:41	23/11/2023
Brent Spot	80.51	(1.03)	-1.26%	08:24:41	23/11/2023
Dubai 1M	83.76	(0.16)	-0.19%	07:00:00	22/11/2023
Natural Gas Fut.	2.90	0.05	1.79%	07:00:00	22/11/2023
Newcastle Coal	127.00	1.20	0.95%	07:00:00	22/11/2023
Baltic Dry Index	1,755.00	(41.00)	-2.28%	05:02:00	23/11/2023

Currency	Last	Change	%Change	Update Time	Date
Dollar Index	103.88	0.281	0.27%	05:19:00	23/11/2023
USDTHB	35.239	0.089	0.25%	08:24:38	23/11/2023
EURUSD	1.089	0.0006	0.06%	08:24:48	23/11/2023
GBPUSD	1.2491	-0.0001	-0.01%	08:24:48	23/11/2023
USDJPY	149.27	-0.248	-0.17%	08:24:48	23/11/2023
USDCNY	7.1545	0	0.00%	07:01:50	23/11/2023
Bitcoin	37655	735	1.99%	04:28:00	23/11/2023

US Treasury Yield	Last	Change	%Change	Update Time	Date
US2YY	4.8932	0.0017	0.0003	06:52:34	23/11/2023
US10YY	4.4217	0.0019	0.0004	05:31:05	23/11/2023

Source :AIRA Research and TQ Professional

รายงานฉบับนี้จัดทำในนามของบริษัทหลักทรัพย์ ไอรา จำกัด (มหาชน) ("ไอรา") เพื่อเป็นข้อมูลให้กับลูกค้าของไอราเท่านั้น มิได้เป็นการนำหรือเสนอแนะหรือชักชวนเพื่อการซื้อหรือขายหลักทรัพย์ใดๆ ผู้อ่านควรตัดสินใจซื้อหรือขายหลักทรัพย์โดยใช้วิจารณญาณของตนเอง ไอรา รวมถึงพนักงานของบริษัท ปรารถนาความรับผิดชอบในความเสี่ยงอันเกิดจากการใช้ข้อมูลในรายงานนี้ ไม่ว่าจะทางตรงหรือทางอ้อม ทั้งหมดหรือบางส่วน และไม่ถือเป็นการรับประกันความถูกต้องสมบูรณ์และเชื่อถือได้ของข้อมูลในรายงานนี้ ไอรา และ/หรือ กรรมการบริษัท, พนักงานที่เกี่ยวข้อง อาจมีความสัมพันธ์กับ/หรืออาจให้บริการทางด้านความคุ้มครอง และ/หรือ บริหารทางการเงินอื่นๆ กับบริษัทที่กล่าวถึงในรายงานฉบับนี้ ไอราขอสงวนสิทธิ์ในการเปลี่ยนแปลงความคิดเห็น หรือข้อมูลโดยไม่ต้องแจ้งล่วงหน้า เอกสารฉบับนี้ใช้ภายในไอราเท่านั้น มิได้จัดทำขึ้นสำหรับรางวัลพนันในหนังสือพิมพ์ หรือสื่ออื่นๆ แต่อย่างใด

นักกลยุทธ์ : ณรงค์เดช จันทรไพศาล, #066063

Email : [narongdach@aira.co.th](mailto:narongdach@aira.co.th)

ผู้ช่วยนักวิเคราะห์ : วรภัทร เภยจาพุทธารักษ์



@AIRASECITIES



@AIRAPLC



AIRASEC



# TFEX Killers



**S50Z23** : ภาพรายวัน ราคาอ่อนตัวลง  
ลงกลับมาต่ำกว่า EMA25 วันอีกครั้ง  
พยายามทำจุดต่ำสุดใหม่ในภาพระยะสั้น  
ขณะที่เครื่องมือทางเทคนิค MACD และ  
RSI เริ่มอ่อนตัวลง ทำให้คาดว่าราคามี  
โอกาสอ่อนตัวลงปรับฐานใหม่ได้

แนวรับ 868 / 862 แนวต้าน 877 / 888

**กลยุทธ์ Trend Trade** : Wait and see.  
**Day Trade** : Trading ในกรอบ 862 - 877

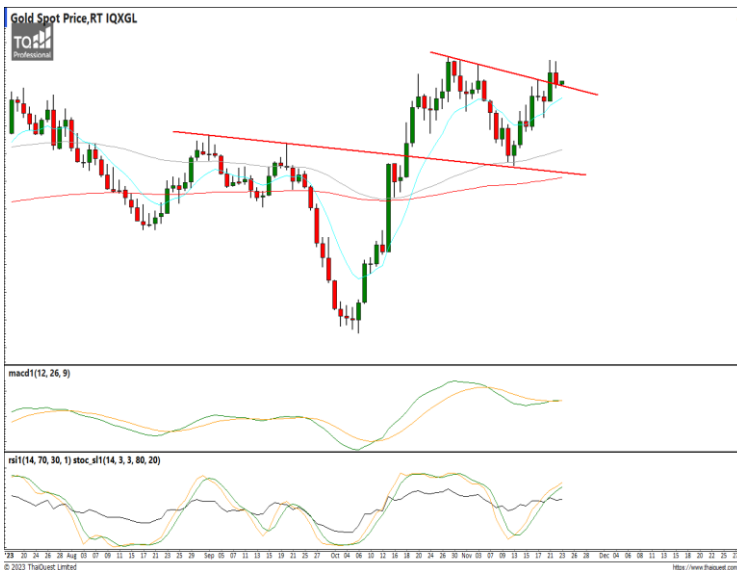

**Gold Spot** : ภาพรายวัน ราคาเริ่ม  
ชะลอกำลังลงบ้างทดสอบแนวรับที่เส้นแนว  
โน้มขาลงก่อนหน้า ขณะที่เครื่องมือทาง  
เทคนิค MACD, RSI และ SSto ยังให้  
สัญญาณซื้อ ทำให้คาดว่าราคามีโอกาส  
แกว่งตัวขึ้นได้ต่อ

แนวรับ 1,992 / 1,975 แนวต้าน 2,009 / 2,030

**กลยุทธ์** Trading Long ในกรอบ 1,992 - 2,009

# FX Killers



**กลยุทธ์**

Trading ในรอบ 34.70 – 35.35

**USDTHB :** ภาพรายวัน ราคาแกว่งตัวออกด้านข้างแต่พยายามฟื้นตัวขึ้นทดสอบแนวต้านที่จุดต่ำสุดก่อนหน้า ขณะที่เครื่องมือทางเทคนิค MACD, RSI และ SSto พยายามฟื้นตัวขึ้น ทำให้คาดว่าราคามีโอกาสแกว่งตัวออกด้านข้างได้ต่อเนื่อง

แนวรับ 34.95 / 34.70 แนวต้าน 35.35 / 35.75



**กลยุทธ์**

Trading ในรอบ 1.0840 – 1.1000

**EURUSD :** ภาพรายวัน ราคาเริ่มวกลงบ้างแล้วหลังขึ้นทดสอบแนวต้านที่กรอบทิศทางแนวโน้มขาขึ้น ขณะที่เครื่องมือทางเทคนิค MACD, RSI และ SSto เริ่มวกลงเช่นกัน ทำให้คาดว่าราคามีโอกาสย่อตัวลงได้บ้าง

แนวรับ 1.0830 / 1.0780 แนวต้าน 1.0970 / 1.1000



**กลยุทธ์**

Hold Short 151.0 Let's Profit Run Stop >151.0

**USDJPY :** ภาพรายวัน ราคาเริ่มฟื้นตัวขึ้นหลังทำรูปแบบ Dragonfly Doji ก่อนหน้า ขณะที่เครื่องมือทางเทคนิค MACD, RSI และ SSto พยายามวกลงบ้าง ทำให้คาดว่าราคามีโอกาสรีบาวด์ได้บ้างในระยะสั้น

แนวรับ 148.80 / 147.10 แนวต้าน 149.70 / 150.30

**นักกลยุทธ์ :** ณรงค์เดช จันทรไพศาล, #066063

Email : [narongdach@aira.co.th](mailto:narongdach@aira.co.th)

ผู้ช่วยนักวิเคราะห์ : **วรกัทธ เบญจาทุลากรักษ์**

รายงานฉบับนี้จัดทำในนามของบริษัทหลักทรัพย์ ไอรา จำกัด (มหาชน) ("ไอรา") เพื่อเป็นข้อมูลให้กับลูกค้าของไอราเท่านั้น มิได้เป็นการแนะนำหรือเสนอแนะหรือเชิญชวนเพื่อการซื้อหรือขายหลักทรัพย์ใดๆ ผู้อ่านควรตัดสินใจซื้อหรือขายหลักทรัพย์โดยใช้วิจารณญาณของตนเอง ไอรา รวมทั้งพนักงานของบริษัท ปรารถนาความรับผิดชอบในความเสี่ยงที่อาจเกิดขึ้นจากการใช้ข้อมูลในรายงานนี้ ไม่ว่าจะทางตรงหรือทางอ้อม ทั้งหมดหรือบางส่วน และไม่ถือเป็นการรับประกันความถูกต้องสมบูรณ์และเชื่อถือได้ของข้อมูลในรายงานนี้ ไอรา และ/หรือ กรรมการบริษัท, พนักงานที่เกี่ยวข้อง อาจมีความสัมพันธ์กับ/หรืออาจให้บริการทางด้านวิชาชีพอื่นแก่ และ/หรือ บริหารทางการเงินอื่นๆ กับบริษัทที่กล่าวถึงในรายงานฉบับนี้ ไอราขอสงวนสิทธิ์ในการเปลี่ยนแปลงความคิดเห็น หรือข้อมูลโดยไม่ต้องแจ้งล่วงหน้า เอกสารฉบับนี้มิใช่ขายในไอราเท่านั้น มิได้จัดทำขึ้นสำหรับการลงตีพิมพ์ในหนังสือพิมพ์ หรือสื่ออื่นๆ แต่อย่างใด

# AIRA Research Performance

November 23, 2023

หุ้น	วันที่เริ่ม แนะนำ	ต้นทุนซื้อตามที่ แนะนำ	ราคาสูงสุดหลังจาก แนะนำ	ราคาปิดวันทำการ ก่อนหน้า	%การ เปลี่ยนแปลง	คำแนะนำล่าสุด
BTS	27/10/2023	7.23	7.60	7.20	-0.35%	ถือ Target 8.10 / 8.80 Stop <7.00
ROJNA	30/10/2023	5.58	6.15	5.85	4.93%	ถือ Target 6.20 / 7.00 Stop <5.40

## รายงานการซื้อขายของ Portfolio Model สำหรับเดือน พ.ย. '66

\*\*รายการดังกล่าวไม่รวมค่าธรรมเนียมในการซื้อ-ขายหลักทรัพย์และค่าธรรมเนียมของตลาดฯ\*\*

- 3 พ.ย. แบ่งขายทำกำไร OSP ต้นทุนที่แนะนำ 23.60 บาท ตามเป้าหมายระยะสั้นที่ 24.90 บาท (+5.51%)
- 9 พ.ย. ขายลดความเสี่ยง OSP ต้นทุนที่แนะนำ 23.60 บาท หลังเผชิญความผันผวนตลาดหลุดจุด Stop 23.40 บาท (-0.85%)
- 10 พ.ย. ขายลดความเสี่ยง ICHI ต้นทุนที่แนะนำ 15.60 บาท หลังหลุดจุด Stop 15.60 บาท (-0.00%)
- 13 พ.ย. ขายลดความเสี่ยง CK ต้นทุนที่แนะนำ 21.40 หลังหลุดจุด Stop 21.40 (-0.00%)
- 14 พ.ย. ขายลดความเสี่ยง CBG ต้นทุนที่ 73.00 แนะนำหลังเผชิญความผันผวนของตลาดหลุดจุด Stop 72.00 (-1.37%)
- 15 พ.ย. แบ่งขายทำกำไร BGRIM ต้นทุนที่แนะนำ 23.50 ตามเป้าหมายระยะสั้นที่ 24.60 (+4.68%)
- 17 พ.ย. ขายทำกำไร BGRIM ส่วนที่เหลือต้นทุนที่แนะนำ 23.50 ตามเป้าหมายที่ 26.50 (+12.77%)



38.2%: 119.29

51.25%: 108.98

61.6%: 99.19

**Equity Market**

COUNTRIES	Day (Million\$)	%DOD	WTD (Million\$)	MTD (Million\$)	YTD (Million\$)	AS OF
India	(18.29)	0.75	(90.14)	89.11	12191.10	21/11/2023
Indonesia	(2.22)	0.90	(41.35)	(176.31)	(982.28)	22/11/2023
Japan	2562.69	N/A	2562.69	4661.20	35344.90	10/11/2023
Pakistan	0.90	(0.43)	2.48	10.99	23.75	21/11/2023
Philippines	18.40	7.46	18.65	9.29	(890.66)	22/11/2023
S. Korea	(33.38)	(1.48)	538.21	2909.90	6720.80	23/11/2023
Sri Lanka	0.40	5.00	(1.20)	0.40	12.00	22/11/2023
Taiwan	(116.36)	(1.09)	1444.02	7012.73	223.51	22/11/2023
Thailand	(40.01)	(1.32)	(97.13)	(306.05)	(5263.44)	22/11/2023
Vietnam	(30.80)	(0.28)	(35.58)	(140.40)	(597.30)	22/11/2023
Abu Dhabi	(1.34)	0.78	(4.67)	50.42	(2307.59)	22/11/2023
Dubai	2.17	1.12	(13.28)	35.71	1345.00	22/11/2023
Qatar	(3.58)	0.38	(7.31)	48.03	540.67	21/11/2023

**Fixed Income Market**

ASIAN	Countries	Day - 1 (M\$)	Day (M\$)	WTD (M\$)	MTD (M\$)	QTD (M\$)	YTD (M\$)	AS OF
	India	(4.14)	81.39	77.25	1441.07	2200.59	5835.77	21/11/2023
Indonesia	75.53	124.76	200.29	809.89	5.32	3949.65	21/11/2023	
Japan			(1967.46)	1455.34	(13712.00)	(38856.80)	10/11/2023	
Malaysia				(347.91)	(347.91)	3086.25	31/10/2023	
Philippines				(289.78)	934.16	2890.27	30/09/2023	
S. Korea	123.71	65.09	160.41	1819.43	4925.44	56671.80	22/11/2023	
Thailand	(76.92)	281.52	243.89	508.40	966.88	684.40	22/11/2023	

ASIA	Headline Inflation (%)	Policy Rate (%)
China	-0.20	3.45
Hong Kong	2.70	5.75
India	4.90	6.50
Indonesia	2.60	6.00
Malaysia	1.90	3.00
Pakistan	26.9	23.00
Philippines	4.90	6.50
Singapore	4.10	-
S.Korea	3.80	3.50
Taiwan	3.10	1.875
Thailand	-0.30	2.50
Vietnam	3.60	4.50

G-10	Headline Inflation (%)	Policy Rate (%)
US	3.20	5.50
EURO	2.90	4.50
Japan	3.00	-0.10
UK	4.60	5.25
Canada	3.10	5.00
Australia	5.40	4.35
New Zealand	5.60	5.50
Switzerland	1.70	1.75
Denmark	0.10	3.75
Norway	4.00	4.25
Sweden	6.50	4.00

BRICS	Headline Inflation (%)	Policy Rate (%)
Brazil	4.80	12.25
Russia	6.70	15.00
India	4.90	6.50
China	-0.20	3.45
S.Africa	5.90	8.25

Source :AIRA Research and Bloomberg

นักกลยุทธ์ : ณรงค์เดช จันทรไพศาล, #066063

 Email : [narongdach.c@aira.co.th](mailto:narongdach.c@aira.co.th)

ผู้ช่วยนักวิเคราะห์ : วรภัทร เภยจาพุทธรักษ์

รายงานฉบับนี้จัดทำในนามของบริษัทหลักทรัพย์ ไอรา จำกัด (มหาชน) ("ไอรา") เพื่อเป็นข้อมูลให้กับลูกค้าของไอราเท่านั้น มิได้เป็นการแนะนำหรือเสนอแนะ หรือเชิญชวนเพื่อการซื้อหรือขายหลักทรัพย์ใดๆ ผู้อ่านควรตัดสินใจซื้อหรือขายหลักทรัพย์โดยใช้วิจารณญาณของตนเอง ไอรา รวมทั้งพนักงานของบริษัท ปรารถนาความรับผิดชอบในความเสี่ยงที่อาจเกิดขึ้นจากการใช้ข้อมูลในรายงานนี้ ไม่ว่าจะทางตรงหรือทางอ้อม ทั้งหมดหรือบางส่วน และไม่ถือเป็นการรับประกันความถูกต้องสมบูรณ์และเชื่อถือได้ของข้อมูลในรายงานนี้ ไอรา และ/หรือ กรรมการบริษัท, พนักงานที่เกี่ยวข้อง อาจมีความสัมพันธ์กับ/หรืออาจให้บริการทางด้านวิชาชีพอื่นแก่ และ/หรือ บริหารการทางการเงินอื่นๆ กับบริษัทที่กล่าวถึงในรายงานฉบับนี้ ไอราขอสงวนสิทธิ์ในการเปลี่ยนแปลงความคิดเห็น หรือข้อมูลโดยไม่ต้องแจ้งล่วงหน้า เอกสารฉบับนี้ใช้ภายในไอราเท่านั้น มิได้จัดทำขึ้นสำหรับการลงตีพิมพ์ในหนังสือพิมพ์ หรือสื่ออื่นๆ แต่อย่างใด



**Corporate Governance Rating (CG Score)**



AAV, ADVANC, AF, AH, AIRA, AJ, AKP, AKR, ALLA, ALT, AMA, AMARIN, AMATA, AMATAV, ANAN, AOT, AP, APURE, ARIP, ASP, ASW, AUCTION, AWC, AYUD, BAFS, BAM, BANPU, BAY, BBIK, BBL, BCP, BCPG, BDMS, BEM, BEYOND, BGC, BGRIM, BIZ, BKI, BOL, BPP, BRR, BTS, BTW, BWG, CENTEL, CFRESH, CGH, CHEWA, CHO, CIMBT, CK, CKP, CM, CNT, COLOR, COM7, COMAN, COTTO, CPALL, CPF, CPI, CPN, CRC, CSS, DDD, DELTA, DEMCO, DOHOME, DRT, DTAC, DUSIT, EA, EASTW, ECF, ECL, EE, EGCO, EPG, ETC, ETE, FN, FNS, FPI, FPT, FSMART, FVC, GC, GEL, GFPT, GGC, GLAND, GLOBAL, GPI, GPSC, GRAMMY, GULF, GUNKUL, HANA, HARN, HENG, HMPRO, ICC, ICHI, III, ILINK, ILM, IND, INTUCH, IP, IRC, IRPC, ITEL, IVL, JTS, JWD, K, KBANK, KCE, KEX, KGI, KKP, KSL, KTB, KTC, LALIN, LANNA, LHFG, LIT, LOXLEY, LPN, LRH, LST, MACO, MAJOR, MAKRO, MALEE, MBK, MC, MCOT, METCO, MFEC, MINT, MONO, MOONG, MSC, MST, MTC, MVP, NCL, NEP, NER, NKI, NOBLE, NSI, NVD, NYT, OISHI, OR, ORI, OSP, OTO, PAP, PCSGH, PDG, PDJ, PG, PHOL, PLANB, PLANET, PLAT, PORT, PPS, PR9, PREB, PRG, PRM, PSH, PSL, PTG, PTT, PTTEP, PTTGC, PYLON, Q-CON, QH, QTC, RABBIT, RATCH, RBF, RS, S, S&J, SAAM, SABINA, SAMART, SAMTEL, SAT, SC, SCB, SCC, SCCC, SCG, SCGP, SCM, SCN, SDC, SEAFCO, SEAOL, SE-ED, SELIC, SENA, SENAJ, SGF, SHR, SICT, SIRI, SIS, SITHAI, SMPC, SNC, SONIC, SORKON, SPALI, SPI, SPRC, SPVI, SSC, SSSC, SST, STA, STEC, STGT, STI, SUN, SUSCO, SUTHA, SVI, SYMC, SYNTEC, TACC, TASCOS, TCAP, TEAMG, TFMAMA, THANA, THANI, THCOM, THG, THIP, THRE, THREL, TIPCO, TISCO, TK, TKN, TKS, TKT, TMILL, TMT, TNDT, TNITY, TOA, TOP, TPBI, TQM, TRC, TRUE, TSC, TSR, TSTE, TSTH, TTA, TTB, TTCL, TTW, TU, TVDH, TVI, TVO, TWPC, UAC, UBIS, UPOIC, UV, VCOM, VGI, VIH, WACOAL, WAVE, WHA, WHAUP, WICE, WINNER, XPG, ZEN



2S, 7UP, ABICO, ABM, ACE, ACG, ADB, ADD, AEONTS, AGE, AHC, AIE, AIT, ALUCON, AMANAH, AMR, APCO, APCS, AQUA, ARIN, ARROW, AS, ASAP, ASEFA, ASIA, ASIAN, ASIMAR, ASK, ASN, ATP30, B, BA, BC, BCH, BE8, BEC, BH, BIG, BJC, BJCHI, BLA, BR, BRI, BROOK, BSM, BYD, CBG, CEN, CHARAN, CHAYO, CHG, CHOTI, CHOW, CI, CIG, CITY, CIVIL, CMC, CPL, CPW, CRANE, CRD, CSC, CSP, CV, CWT, DCC, DHOUSE, DITTO, DMT, DOD, DPAINT, DV8, EASON, EFORL, ERW, ESSO, ESTAR, FE, FLOYD, FORTH, FSS, FTE, GBX, GCAP, GENCO, GJS, GTB, GYT, HEMP, HPT, HTC, HUMAN, HYDRO, ICN, IFS, IIG, IMH, INET, INGRS, INSET, INSURE, IRCP, IT, ITD, J, JAS, JCK, JCKH, JMT, JR, KBS, KCAR, KIAT, KISS, KK, KOOL, KTIS, KUMWEL, KUN, KWC, KWM, L&E, LDC, LEO, LH, LHK, M, MATCH, MBAX, MEGA, META, MFC, MGT, MICRO, MILL, MITSIB, MK, MODERN, MTI, NATION, NBC, NCAP, NCH, NDR, NETBAY, NEX, NINE, NNCL, NOVA, NPK, NRF, NTV, NUSA, NWR, OCC, OGC, ONEE, PACO, PATO, PB, PICO, PIMO, PIN, PJW, PL, PLE, PM, PMTA, PPP, PPPM, PRAPAT, PRECHA, PRIME, PRIN, PRINC, PROEN, PROS, PROUD, PSG, PSTC, PT, PTC, QLT, RCL, RICHY, RJH, ROJNA, RPC, RT, RWI, S11, SA, SABUY, SAK, SALEE, SAMCO, SANKO, SAPPE, SAWAD, SCAP, SCI, SCP, SE, SECURE, SFLEX, SFP, SFT, SGP, SIAM, SINGER, SKE, SKN, SKR, SKY, SLP, SMART, SMD, SMIT, SMT, SNNP, SNP, SO, SPA, SPC, SPCG, SR, SRICHA, SSF, SSP, STANLY, STC, STPI, SUC, SVOA, SVT, SWC, SYNEX, TAE, TAKUNI, TCC, TCMC, TFG, TFI, TFM, TGH, TIDLOR, TIGER, TIPH, TITLE, TM, TMC, TMD, TMI, TNL, TNP, TNR, TOG, TPA, TPAC, TPCS, TPIPL, TPIPP, TPLAS, TPS, TQR, TRITN, TRT, TRU, TRV, TSE, TVT, TWP, UBE, UEC, UKEM, UMI, UOBKH, UP, UPF, UTP, VIBHA, VL, VPO, VRANDA, WGE, WIIK, WIN, WINMED, WORK, WP, XO, YUASA, ZIGA



A, A5, AI, ALL, ALPHAX, AMC, APP, AQ, AU, B52, BEAUTY, BGT, BLAND, BM, BROCK, BSBM, BTNC, CAZ, CCP, CGD, CMAN, CMO, CMR, CPANEL, CPT, CSR, CTW, D, DCON, EKH, EMC, EP, EVER, F&D, FMT, GIFT, GLOCON, GLORY, GREEN, GSC, HL, HTECH, IHL, INOX, JAK, JMART, JSP, JUBILE, KASET, KCM, KWI, KYE, LEE, LPH, MATI, M-CHAI, MCS, MDX, MENA, MJD, MORE, MPIC, MUD, NC, NEWS, NFC, NSL, NV, PAF, PEACE, PF, PK, PPM, PRAKIT, PTECH, PTL, RAM, ROCK, RP, RPH, RSP, SIMAT, SISB, SK, SOLAR, SPACK, SPG, SQ, STARK, STECH, SUPER, TC, TCCC, TCJ, TEAM, THE, THMUI, TKC, TNH, TNPC, TOPP, TPCH, TPOLY, TRUBB, TTI, TYCN, UMS, UNIQ, UPA, UREKA, VARO, W, WFX, WPH, YGG

Score Range	Number of Logo	Description
90 - 100		Excellent
80 - 89		Very Good
70 - 79		Good
60 - 69		Satisfactory
50 - 59		Pass

ที่มา: [www.sec.or.th](http://www.sec.or.th) (ข้อมูล ณ วันที่ 27/10/65)

หมายเหตุ: ข้อมูล CG Score ประจำปี 2565 จากสมาคมส่งเสริมสถาบันกรรมการบริษัทไทย

รายงานฉบับนี้จัดทำในนามของบริษัทหลักทรัพย์ ไอรา จำกัด (มหาชน) ("ไอรา") เพื่อเป็นข้อมูลให้กับลูกค้าของไอราเท่านั้น มิได้เป็นการชี้นำหรือเสนอแนะหรือเชิญชวนเพื่อการซื้อขายหลักทรัพย์ใดๆ ผู้ว่าควรตัดสินใจซื้อหรือขายหลักทรัพย์โดยใช้วิจารณญาณของตนเอง ไอรา รวมทั้งพนักงานของบริษัท ปราศจากความรับผิดชอบในความเสียหายอันเกิดจากการใช้ข้อมูลในรายงานนี้ ไม่ว่าจะทางตรงหรือทางอ้อม ทั้งหมดหรือบางส่วน และไม่ถือเป็นการรับประกันความถูกต้องสมบูรณ์และเชื่อถือได้ของข้อมูลในรายงานนี้ ไอรา และ/หรือ กรรมการบริษัท, พนักงานที่เกี่ยวข้อง อาจมีความสัมพันธ์กับ/หรืออาจให้บริการทางด้านวิชาชีพและ/หรือ บริหารการทางการเงินอื่น ๆ กับบริษัทที่กล่าวถึงในรายงานฉบับนี้ ไอราขอสงวนสิทธิ์ในการเปลี่ยนแปลงความคิดเห็น หรือข้อมูลโดยไม่ต้องแจ้งล่วงหน้า เอกสารฉบับนี้ใช้ภายใต้ไอราเท่านั้น มิได้จัดทำขึ้นสำหรับการลงทุนในหนึ่งสื่อพิมพ์ หรือสื่ออื่น ๆ แต่อย่างใด



38.2%: 119.29

51.25%: 108.98

61.6%: 99.19

## **Collective Action Coalition against corruption (CAC) หรือ โครงการแนวร่วมปฏิบัติของภาคเอกชนไทยในการต่อต้านการทุจริต**

### **ได้รับการรับรอง CAC :**

2S, 7UP, ADVANC, AF, AI, AIE, AIRA, AJ, AKP, AMA, AMANAH, AMATA, AMATAV, AP, APCS, AS, ASIAN, ASK, ASP, AWC, AYUD, B, BAFS, BAM, BANPU, BAY, BBL, BCH, BCP, BCPG, BE8, BEC, BEYOND, BGC, BGRIM, BKI, BLA, BPP, BROOK, BRR, BSBM, BTS, BWG, CEN, CENTEL, CFRESH, CGH, CHEWA, CHOTI, CHOW, CIG, CIMBT, CM, CMC, COM7, COTTO, CPALL, CPF, CPI, CPL, CPN, CRC, CSC, DCC, DELTA, DEMCO, DIMET, DRT, DTAC, DUSIT, EA, EASTW, EGCO, EP, EPG, ERW, ESTAR, ETE, FE, FNS, FPI, FPT, FSMART, FSS, FTE, GBX, GC, GCAP, GEL, GFPT, GGC, GJS, GPI, GPSC, GSTEEL, GULF, GUNKUL, HANA, HARN, HEMP, HENG, HMPRO, HTC, ICC, ICHI, IFS, III, ILINK, INET, INSURE, INTUCH, IRC, IRPC, ITEL, IVL, JKN, JR, K, KASET, KBANK, KBS, KCAR, KCE, KGI, KKP, KSL, KTB, KTC, KWI, L&E, LANNA, LH, LHFG, LHK, LPN, LRH, M, MAJOR, MAKRO, MALEE, MATCH, MBAX, MBK, MC, MCOT, META, MFC, MFEC, MILL, MINT, MONO, MOONG, MSC, MST, MTC, MTI, NBC, NEP, NINE, NKI, NOBLE, NOK, NSI, NWR, OCC, OGC, ORI, PAP, PATO, PB, PCSGH, PDG, PDJ, PG, PHOL, PK, PL, PLANB, PLANET, PLAT, PM, PPP, PPPM, PPS, PR9, PREB, PRG, PRINC, PRM, PROS, PSH, PSL, PSTC, PT, PTG, PTT, PTTEP, PTTGC, PYLON, Q-CON, QH, QLT, QTC, RABBIT, RATCH, RML, RWI, S&J, SAAM, SABINA, SAPPE, SAT, SC, SCB, SCC, SCCC, SCG, SCGP, SCM, SCN, SEAOL, SE-ED, SELIC, SENA, SGP, SINGER, SIRI, SITHAI, SKR, SMIT, SMK, SMPC, SNC, SNP, SORKON, SPACK, SPALI, SPC, SPI, SPRC, SRICHA, SSF, SSP, SSSC, SST, STA, STGT, STOWER, SUSCO, SVI, SYMC, SYNTEC, TAE, TAKUNI, TASCOS, TCAP, TCMC, TFG, TFI, TFMAMA, TGH, THANI, THCOM, THIP, THRE, THREL, TIDLOR, TIPCO, TISCO, TKS, TKT, TMILL, TMT, TNITY, TNL, TNP, TNR, TOG, TOP, TOPP, TPA, TPCS, TPP, TRU, TRUE, TSC, TSTE, TSTH, TTA, TTB, TTCL, TU, TVDH, TVI, TVO, TWPC, UBE, UBIS, UEC, UKEM, UOBKH, UPF, UV, VGI, VIH, WACOAL, WHA, WHAUP, WICE, WIUK, XO, YUASA, ZEN, ZIGA

### **ได้ประกาศเจตนารมณ์เข้าร่วม CAC :**

AH, ALT, APCO, ASW, B52, CHG, CI, CPR, CPW, DDD, DHOUSE, DOHOME, ECF, EKH, ETC, EVER, FLOYD, GLOBAL, ILM, INOX, J, JMART, JMT, JTS, KEX, KUMWEL, LDC, MEGA, NCAP, NOVA, NRF, NUSA, OR, PIMO, PLE, RS, SAK, SIS, SSS, STECH, SUPER, SVT, TKN, TMD, TMI, TQM, TRT, TSI, VARO, VCOM, VIBHA, W, WIN

ที่มา : [www.sec.or.th](http://www.sec.or.th) (ข้อมูล ณ วันที่ 07/07/65)

หมายเหตุ: ข้อมูลบริษัทที่เข้าร่วมโครงการแนวร่วมปฏิบัติของภาคเอกชนไทยในการต่อต้านการทุจริต (Thai CAC) จากสมาคมส่งเสริมสถาบันกรรมการบริษัทไทย

### **Thailand Sustainability Investment: THSI**

#### **บริษัทจดทะเบียนในตลาดหลักทรัพย์แห่งประเทศไทย (SET) :**

AAV, ACE, ADVANC, AGE, AH, AJ, AMATA, AMATAV, AOT, AP, ASIAN, ASW, AWC, BAFS, BAM, BANPU, BAY, BBL, BCP, BCPG, BDMS, BEM, BGC, BGRIM, BJC, BKI, BLA, BPP, BTS, BWG, CBG, CENTEL, CFRESH, CKP, CM, COM7, COTTO, CPALL, CPF, CPN, CRC, DELTA, DEMCO, DMT, DRT, DTAC, EA, EASTW, EGCO, EPG, ETC, GFPT, GLOBAL, GPSC, GULF, GUNKUL, HANA, HMPRO, HTC, ICHI, ILINK, INTUCH, IRC, IRPC, ITEL, IVL, JWD, KBANK, KEX, KKP, KTB, KTC, LHFG, MAJOR, M-CHAI, MEGA, MINT, MSC, MTC, NER, NOBLE, NRF, NSI, NVD, NYT, OR, ORI, OSP, PAP, PCSGH, PLANB, PM, PR9, PSH, PSL, PTG, PTT, PTTEP, PTTGC, RATCH, RS, S, S&J, SABINA, SAK, SAPPE, SAT, SAWAD, SC, SCB, SCC, SCCC, SCG, SCGP, SHR, SIRI, SNC, SNP, SPALI, SPI, SSSC, STA, STGT, SYNEX, SYNTEC, TFG, TFMAMA, THANI, THCOM, THIP, THREL, TIPCO, TISCO, TKS, TMT, TOA, TOG, TOP, TPBI, TPCS, TPIPL, TPIPP, TQM, TSC, TSTH, TTA, TTB, TTCL, TTW, TVO, TWPC, UAC, VGI, WHA, WHAUP, ZEN

#### **บริษัทจดทะเบียนในตลาดหลักทรัพย์ เอ็ม เอ ไอ (MAI) :**

ADB, AKP, ARROW, COLOR, LIT, OTO, PJW, PPS, SELIC, SICT, TNDT, TVDH, UKEM

ที่มา : [www.sec.or.th](http://www.sec.or.th) (ข้อมูล ณ วันที่ 10/10/65)

หมายเหตุ: ข้อมูลรายชื่อบริษัทจดทะเบียนที่มีการดำเนินธุรกิจอย่างยั่งยืน Thailand Sustainability Investment ประจำปี 2565

รายงานฉบับนี้จัดทำในนามของบริษัทหลักทรัพย์ ไอรา จำกัด (มหาชน) ("ไอรา") เพื่อเป็นข้อมูลให้กับลูกค้าของไอราเท่านั้น มิได้เป็นการแนะนำหรือเสนอแนะ หรือเชิญชวนเพื่อการซื้อหรือขายหลักทรัพย์ใดๆ ผู้อ่านควรตัดสินใจซื้อหรือขายหลักทรัพย์โดยใช้วิจารณญาณของตนเอง ไอรา รวมถึงพนักงานของบริษัท ปรารถนาความรับผิดชอบในความเสียหายอันเกิดจากการใช้ข้อมูลในรายงานนี้ ไม่ว่าจะทางตรงหรือทางอ้อม ทั้งหมดหรือบางส่วน และไม่ถือเป็นการรับประกันความถูกต้องสมบูรณ์และเชื่อถือได้ของข้อมูลในรายงานนี้ ไอรา และ/หรือ กรรมการบริษัท, พนักงานที่เกี่ยวข้อง อาจมีความสัมพันธ์กับ/หรืออาจให้บริการทางด้านวิชาชีพแก่ และ/หรือ บริหารทางการเงินอื่นๆ กับบริษัทที่กล่าวถึงในรายงานฉบับนี้ ไอราขอสงวนสิทธิ์ในการเปลี่ยนแปลงความคิดเห็น หรือข้อมูลโดยไม่ต้องแจ้งล่วงหน้า เอกสารฉบับนี้ใช้ภายในไอราเท่านั้น มิได้จัดทำขึ้นสำหรับการลงตีพิมพ์ในหนังสือพิมพ์ หรือสื่ออื่นๆ แต่อย่างใด



**Annual General Meeting : AGM LEVEL**



**บริษัทที่ไล่คะแนน AGM Checklist 100 ไ้ด้**

2S, 7UP, ABM, ADB, ADVANC, AF, AGE, AHC, AIE, AIRA, AJ, AKP, AKR, ALT, AMA, AMANAH, AMARIN, AMATA, AMATAV, ANAN, AOT, AP, APCO, APCS, APURE, ARIP, ARROW, ASAP, ASEFA, ASK, ASP, AUCTION, AWC, BAFS, BANPU, BAY, BBIK, BBL, BC, BCH, BCP, BEM, BEYOND, BGC, BGRIM, BIG, BIZ, BJCHI, BKI, BLA, BPP, BRR, BTS, BTW, BWG, CCP, CENTEL, CFRESH, CGH, CHEWA, CHG, CHOW, CIG, CIMBT, CKP, CMAN, CNT, COM7, COTTO, CPALL, CPF, CPI, CPL, CPN, CPW, CRANE, CRC, CSP, CSS, CV, DCON, DDD, DELTA, DEMCO, DMT, DOHOME, DRT, DTAC, EA, EASTW, ECF, ECL, EGCO, EKH, ESSO, ETC, FE, FLOYD, FN, FNS, FSS, FVC, GBX, GC, GEL, GFPT, GGC, GJS, GLAND, GLOBAL, GPSC, GRAMMY, GSTEEL, GULF, GUNKUL, GYT, HANA, HARN, HENG, HMPRO, HPT, HTECH, ICC, ICHI, III, ILINK, ILM, IMH, IND, INSET, INTUCH, IRPC, IT, ITEL, IVL, J, JKN, JMART, JMT, JR, JTS, JWD, KBANK, KCE, KEX, KK, KKP, KOOL, KSL, KTB, KTC, L&E, LANNA, LDC, LHFG, LIT, LOXLEY, MAKRO, MALEE, MATCH, MATI, MBK, MCOT, METCO, MFEC, MILL, MK, MONO, MOONG, MPIC, MST, MTC, MTI, MVP, NC, NCH, NCL, NEP, NETBAY, NINE, NKI, NNCL, NOBLE, NPK, NRF, NSI, NTV, NVD, NWR, NYT, OCC, OGC, OISHI, ONEE, OR, ORI, OTO, PAP, PB, PCSGH, PDG, PG, PHOL, PIMO, PJW, PL, PLANB, PLAT, PM, PORT, PPP, PPPM, PPS, PR9, PRAKIT, PREB, PRG, PRM, PROS, PSH, PSL, PT, PTECH, PTG, PTT, PTTGC, PYLON, Q-CON, QH, QTC, RABBIT, RATCH, RML, RS, S&J, SAAM, SABINA, SAMCO, SANKO, SAPPE, SAT, SAWAD, SCAP, SCC, SCCC, SCG, SCGP, SCM, SCN, SCP, SEAOL, SE-ED, SELIC, SENA, SFP, SGF, SHR, SIAM, SINGER, SIRI, SIS, SISB, SITHAI, SKR, SMPC, SNC, SNP, SONIC, SPALI, SPC, SPCG, SPI, SPRC, SPVI, SSC, SSSC, STEC, STI, SUN, SUPER, SUSCO, SUTHA, SVT, SYMC, SYNTEC, TACC, TAE, TC, TCAP, TCC, TCMC, TEAMG, TFG, THANI, THCOM, THG, THREL, TIPH, TISCO, TK, TKN, TKS, TKT, TMC, TMILL, TNDT, TNITY, TNL, TNP, TOA, TOP, TPBI, TPCS, TQM, TRC, TRU, TSC, TSE, TSR, TSTE, TTA, TTB, TTW, TU, TVDH, TVI, TVO, TVT, UAC, UOBKH, UV, VCOM, VGI, VRANDA, WAVE, WGE, WHA, WHAUP, WICE, WIJK, WIN, WINNER, XPG



**บริษัทที่ไล่คะแนน AGM Checklist 90-99 ไ้ด้**

AAV, ABICO, ACAP, ACE, ACG, ADD, AH, AI, AIT, AJA, ALLA, ALPHAX, ALUCON, AMC, AMR, APP, AQ, AQUA, ARIN, AS, ASIA, ASIMAR, ASN, ASW, ATP30, AYUD, B, B52, BA, BAM, BCPG, BDMS, BGT, BH, BJC, BLISS, BOL, BR, BRI, BROCK, BROOK, BSBM, BSM, BTNC, BUI, BYD, CAZ, CBG, CCET, CEN, CGD, CHARAN, CHAYO, CHO, CHOTI, CI, CIVIL, CK, CM, CMC, CMO, CMR, COLOR, COMAN, CRD, CSC, CSR, CTW, CWT, D, DCC, DIMET, DPAINT, DUSIT, DV8, EASON, EE, EFORL, EP, EPG, ERW, ESTAR, ETE, EVER, FMT, FORTH, FPI, FPT, FSMART, FTE, GCAP, GENCO, GIFT, GLOCON, GPI, GREEN, GTB, HEMP, HTC, HUMAN, HYDRO, ICN, IFS, IHL, IIG, INET, INGRS, INOX, INSURE, IP, IRC, IRCP, ITD, JAS, JCK, JCKH, JUBILE, K, KASET, KBS, KCAR, KDH, KGI, KIAT, KISS, KKC, KTIS, KUMWEL, KUN, KWC, KWM, LALIN, LEE, LEO, LH, LHK, LPH, LPN, LRH, LST, M, MACO, MAJOR, MBAX, MC, MCS, MEGA, MENA, META, MFC, MGT, MICRO, MINT, MODERN, MSC, MUD, NATION, NBC, NCAP, NDR, NER, NEWS, NEX, NFC, NOVA, NSL, NUSA, OSP, PACO, PAF, PATO, PDJ, PEACE, PICO, PK, PLANET, PLE, PMTA, POST, PPM, PRAPAT, PRIME, PRINC, PRO, PROEN, PSTC, PTC, PTTEP, QLT, RBF, RCL, RICHY, RJH, RP, RPC, RPH, RSP, RT, RWI, S, S11, SA, SAK, SALEE, SAMART, SAMTEL, SAUCE, SC, SCB, SCI, SDC, SE, SEAFCO, SECURE, SENAJ, SFLEX, SICT, SK, SKE, SKN, SKY, SLP, SMART, SMD, SMK, SMT, SNNP, SO, SOLAR, SORKON, SPA, SPACK, SQ, SR, SSF, SSP, SST, STA, STARK, STC, STECH, STGT, STOWER, STPI, SUC, SVI, SVOA, SWC, SYNEX, TAKUNI, TASCOS, TEAM, TFI, TFMAMA, TGH, THANA, THE, THIP, THRE, TIDLOR, TIGER, TIPCO, TITLE, TKC, TM, TMD, TMI, TMT, TNR, TOG, TOPP, TPA, TPAC, TPCH, TPLAS, TPP, TPS, TQR, TRITN, TRT, TRUE, TSI, TTCL, TTI, TWP, TWPC, TYCN, UBE, UBIS, UEC, UMI, UP, UPA, UPF, UPOIC, UREKA, UTP, VARO, VIH, VL, VNG, VPO, W, WACOAL, WFX, WINMED, WORK, WP, WPH, XO, YUASA, ZEN, ZIGA



**บริษัทที่ไล่คะแนน AGM Checklist 80 - 89 ไ้ด้**

3K-BAT, A, AEONTS, AFC, ALL, ASIAN, AU, BE8, BEC, BIOTEC, BLAND, BM, CPH, CPT, DHOUSE, DITTO, DOD, FANCY, GL, GRAND, GSC, HL, IFEC, JCT, KAMART, KC, KCM, KYE, MANRIN, M-CHAI, MDX, MITSIB, NV, PERM, PF, PIN, PRECHA, PRIN, PROUD, PSG, PTL, ROH, ROJNA, SABUY, SFT, SGP, SIMAT, SLM, SMIT, SPG, SRICHA, SSS, STHAI, TCCC, TCJ, TGPRO, TH, THMUJ, TNPC, TPIPL, TPIPP, TRV, TSTH, TTT, UMS, UNIQ, UVAN, VIBHA, YGG

**ที่มา :** สมาคมส่งเสริมผู้ลงทุนไทย (ข้อมูล ณ วันที่ 09/08/65)

**หมายเหตุ :** ข้อมูล AGM ปีระจําปี 2565 จากสมาคมส่งเสริมผู้ลงทุนไทย