

Today Selections >> AMATA, EPG, MOSHI

Stock	S	R	Comment
AMATA	26.50	27.50	BOI ลดต้นทุนสีเขียว ค่ายรถญี่ปุ่นเท 1.5 แสนล. ขยายฐานรอบใหม่
EPG	8.05	8.50	รับอานิสงส์ทรนตรีอีวีคึกคัก หนักกลุ่มผลิตชิ้นส่วนยานยนต์
MOSHI	52.00	54.00	High Season เทศกาล ของขวัญขายดี

Market Summary

	Closed	+/-	%Chg
SET	1,405.09	+ 0.25	+ 0.02
SET50	871.46	+ 0.65	+ 0.07
SET100	1,930.14	+ 1.01	+ 0.05
Mai	409.10	+ 1.38	+ 0.34
Dow Jones	37,385.97	-18.38	-0.05
Nasdaq	14,992.97	+29.10	+0.19
Nikkei	33,169.05	+ 28.58	+ 0.09
Hang Seng	16,340.41	- 280.72	- 1.69
SET Mkt. Cap (Btmn)	17,293.83		
SET Turnover (Btmn)	33,666.09		
PER(x)	18.29		

Stock Top Active

AOT	DELTA	BBL	PTT	BDMS
-----	-------	-----	-----	------

Sector Top Active

ENERG	COMM	TRANS
-------	------	-------

Investors Data – SET (Btmn)

22 Dec.23	Buy	Sell	Net
Institution	3,387	2,383	1,004
Proprietary	2,671	2,610	61
Foreign	15,451	17,529	-2,078
Local	12,158	11,144	1,014
1-22 Dec.23	Buy	Sell	Net
Institution	49,010	41,669	7,341
Proprietary	41,009	42,478	-1,468
Foreign	288,506	291,884	-3,379
Local	164,307	166,801	-2,494

Commodities

	22 Dec.23	21 Dec.23	Chg	%Chg
Bt/US\$	34.58	34.74	-0.16	-0.46
US\$/Yuan	7.132	7.138	-0.01	-0.08
US Bond Yield 10y(%)	3.900	3.858	+0.04	+1.11
Brent Oil (US\$/bbl)	79.07	79.39	-0.32	-0.40
Nymex Oil (US\$/bbl)	73.65	73.89	-0.24	-0.32
Gold Spot (US\$/oz)	2,052.79	2,045.57	+7.22	+0.35
Baltic Dry Index	2,094.00	2,087.00	+7.00	+0.34
Dollar Index (DXYO)	101.71	101.76	-0.05	-0.05

Today's Event

- **MORE XR** 1:2 @ 0.05 บาท
- **MORE XW** 2:1
- **ALPHAX** ลุกหุ้นเข้า 4,645,968,044 หุ้น

Overweight Domestic Play

- **SET:** คาด SET Index เคลื่อนไหว Sideway จากระดับปัจจุบันที่ถือว่าใกล้เคียงกรณีฐานที่เราประเมินไว้ที่ 1410 จุด ตามวิธี PE Model ขณะที่ตลาดหุ้นทั่วโลกส่วนใหญ่เข้าสู่ช่วงวันหยุดคริสต์มาสและ Boxing Day ทำให้คาดว่าปริมาณซื้อขายในตลาดหุ้นไทยจะเบาบางด้วยเช่นกัน สำหรับใน 1Q24 ประเมิน SET Index จะแกว่งตัว Sideway เนื่องจากประเมินว่าแนวโน้มนโยบายการเงินทั่วโลกจะยังไม่มีการเปลี่ยนแปลง แต่หากมีการปรับเพิ่มประมาณการ EPS ของตลาดหุ้นไทย โดยเฉพาะในกลุ่มธุรกิจที่อิงกับอุปสงค์ภายในประเทศ อาจทำให้ดัชนีปรับตัวไปในทิศทางบวกได้
- **Better Outlook for Thailand in 1Q24:** ประเทศไทยถูกปรับลดประมาณการลงอย่างหนักในช่วงที่ผ่านมา จนทำให้เป็นตลาดหุ้นหนึ่งที่ถูกปรับตัวแย่ที่สุดของโลก หากในช่วงต้นปีหน้าเศรษฐกิจมีแรงส่งจากมาตรการกระตุ้นการบริโภค (Easy E-Receipt) การต่ออายุมาตรการลดค่าครองชีพ รวมถึงการอนุมัติงบประมาณฉบับใหม่ คาดว่าจะเริ่มเห็นแนวโน้มการปรับประมาณการกำไรขึ้นของกลุ่มที่อิงกับภาคอุปสงค์ภายในประเทศได้ เมื่อมาประกอบกับแนวโน้มกำไรของกลุ่ม Global cyclical ในบ้านเราอย่างพลังงานและปิโตรเคมี ที่น่าจะทรงตัวได้จากภาวะเศรษฐกิจโลกที่ยังไม่น่าจะมีความเสี่ยงหดตัวแรง ทำให้พอเชื่อได้ว่าแนวโน้มกำไรตลาดหุ้นไทยในไตรมาสแรก น่าจะเห็นการทยอยปรับเพิ่มประมาณการขึ้นจากช่วงไตรมาส 4/23 ได้บ้าง
- **Sentiment & Liquidity:** ในกรณีฐาน ประเมินดัชนี SET จะแกว่งตัว Sideways ออกด้านข้างที่ระดับ 1410 จุด ซึ่งเป็นระดับที่เรามองว่ายุติธรรม หากอ้างอิงจาก PE Model ของเรา ประเมิน Sentiment ของนักลงทุนทั่วไปในประเทศจะยังอยู่ในระดับทรงตัว หลังจากที่มีความสงสัยของนักลงทุนในช่วงที่ผ่านมา ยังไม่ได้รับการแก้ไขอย่างชัดเจน ไม่ว่าจะปรับประเด็นเกี่ยวกับธุรกรรม Naked short selling หรือความได้เปรียบของกลุ่ม High frequency trading เมื่อมาประกอบกับสภาพคล่องภายในส่วนใหญ่ที่ยังคงอยู่ในบัญชีเงินฝากสกุลเงินต่างประเทศ (Foreign Currency Deposit: FCD) ที่เราไม่คิดว่าจะถูกขับไล่ออกมาในเร็ววัน จากการที่ Fed ไม่น่าจะมีการปรับลดดอกเบี้ยในช่วง 3 เดือนแรกของปี ทำให้เราประเมินว่าความเชื่อมั่นและสภาพคล่องของนักลงทุนทั่วไปในภาพรวมจะยังทรงตัวต่อเนื่องไปอีก 1 ไตรมาส
- **Theme & Best picks:** เรายังคงแนะนำให้นักลงทุน Overweight หุ้นกลุ่มค้าปลีกต่อไป แม้ช่วงไตรมาส 4/23 จะไม่ได้มีการปรับตัวดีตามที่เราคาดหวังไว้ ซึ่งอาจจะด้วยเรื่องของภาวะการแข่งขันที่อยู่สูง ภาระดอกเบี้ยจ่ายที่เพิ่มขึ้นตาม Bond yield ในตลาด รวมถึงการชะลอตัวของการบริโภคเพื่อรอรับมาตรการ Easy E-Receipt ในช่วงต้นปี 2024 อย่างไรก็ดี เรามองว่าปัจจัยต่างๆ เหล่านี้ได้ผ่านพ้นจุดที่แย่สุดไปแล้ว เมื่อรวมกับต้นทุนค่าไฟที่ได้รับการลดภาระจากภาครัฐต่อเนื่อง และต้นทุนแรงงานที่ไม่น่าจะขยับขึ้นมากนักจากค่าแรงขั้นต่ำ ที่อาจจะปรับขึ้นเพียงแค่ 2-16 บาทแล้วแต่จังหวัด และเม็ดเงินการใช้จ่ายที่จะเกิดขึ้นจริงหลังโครงการ Easy E-Receipt เกิดขึ้น คาดว่าในช่วงไตรมาสแรกจะเห็นการบริโภคภายในมีความคึกคักขึ้นมา ตามหลังความเชื่อมั่นผู้บริโภคที่ขึ้นมารอก่อนหน้านี้ได้ ทั้งนี้เราให้ CPALL เป็นตัวเด่นที่สุดในกลุ่มนี้ จากการที่เป็นตัวหุ้นที่อยู่ในดัชนี SETESG และมี Track record ช่วง 4 เดือนแรก خوبیอยู่ในเกณฑ์ดี

แนวรับ 1,393 แนวต้าน 1,413

 นุตชาติ เมษมาสิน
 CFA, FRM (ID: 31379)
 E-mail: nuttachart@trinitythai.com

บริษัทหลักทรัพย์ ทรินิตี้ จำกัด เลขที่ 1 อาคารพาร์ค สยาม ชั้น 22 และห้อง 2301 ชั้น 23 ถนนคอนแวนต์ แขวงสีลม เขตบางรัก กรุงเทพฯ 10500

รายงานฉบับนี้จัดทำขึ้นโดยข้อมูลเท่าที่ปรากฏและเชื่อว่าเป็นที่น่าเชื่อถือได้ แต่ไม่ถือเป็นการยืนยันความถูกต้องและความสมบูรณ์ของข้อมูลใดๆ โดยบริษัทหลักทรัพย์ ทรินิตี้ จำกัด ผู้จัดทำขอสงวนสิทธิ์ในการเปลี่ยนแปลงความเห็นหรือประมาณการต่างๆ ที่ปรากฏในรายงานฉบับนี้โดยไม่ต้องแจ้งล่วงหน้า รายงานฉบับนี้มีวัตถุประสงค์เพื่อใช้ประกอบการตัดสินใจของนักลงทุน โดยไม่ได้เป็นการชี้นำหรือชักชวนให้นักลงทุนทำการซื้อหรือขายหลักทรัพย์ หรือตราสารทางการเงินใดๆ ที่ปรากฏในรายงาน

Fund Flow

Foreign Portfolio Investment in Equities (Asia ex. Japan)

Unit : US\$ mn

	As at	Day	WTD Net	MTD Net	YTD Net
India	21-Dec	-157.5	522.8	5,710.5	20,113.4
Indonesia	22-Dec	-4.4	93.3	310.5	-539.9
Malaysia	21-Dec	7.4	21.1	16.6	-553.1
Philippines	22-Dec	-1.6	-13.0	12.0	-869.4
South Korea	22-Dec	39.4	601.7	1,994.4	9,062.4
Sri Lanka	22-Dec	-0.7	-2.5	-2.1	12.1
Taiwan	22-Dec	165.3	643.1	2,535.8	4,107.6
Thailand	22-Dec	-60.1	-106.9	-94.7	-5,600.1
Vietnam	22-Dec	-20.5	-102.0	-378.7	-824.5

Source: Bloomberg

Net Foreign

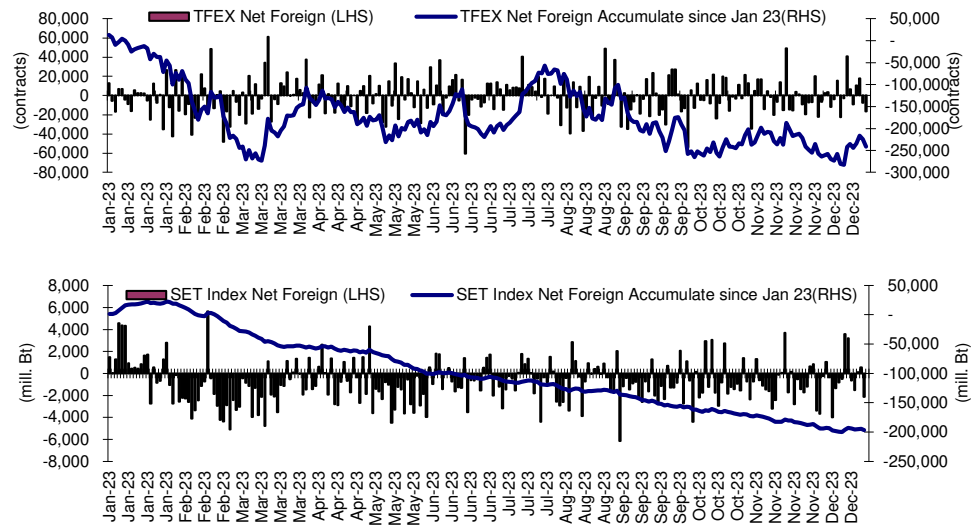

Indicators to watch

	Last	Previous	% chg	1W Prior	1M Prior	Remark
VIX Index	13.03	13.65	-4.5%	6.1%	4.6%	+
Ted Spread	0.26	0.26	1.8%	4.6%	2.1%	-
U.S.Dollar Index	101.71	101.76	0.0%	-0.2%	-2.1%	+
U.S.Bond Yield	3.90	3.89	0.4%	-1.5%	-11.8%	+
Emerging Asia Index (MXMS)	523.77	527.39	-0.7%	-1.4%	0.3%	-

Source: Bloomberg, Aspen

Price performance of Stock in SET50 (for weekly: 15 - 22 Dec 2023)

1 Week Performance



Stock	22-Dec-23	%YTD	%-1W	%-1M	%-3M	%-6M	%-12M
SET	1,405.09	-16	1	-1	-8	-7	-13
SET50	871.46	-13	1	0	-7	-5	-11
BANK	374.09	-4	1	1	-4	-5	-2
BBL	150.50	2	-1	-1	-9	-8	3
KBANK	131.50	-11	1	0	4	2	-9
KTB	18.30	3	-1	0	-3	-6	3
SCB	104.00	-3	3	5	0	-3	0
TISCO	97.75	-2	0	-1	-2	1	-2
TTB	1.59	13	1	3	-6	0	16
COMM	30,719.03	-22	1	-2	-11	-12	-19
CRC	40.25	-13	2	4	1	4	-11
COM7	23.60	-31	4	2	-27	-12	-27
CPALL	55.50	-19	3	-1	-9	-10	-16
GLOBAL	17.60	-21	5	-2	-1	7	-17
HMPRO	11.80	-24	-2	-3	-9	-15	-22
CONMAT	7,634.83	-17	1	-1	-5	-10	-15
SCC	296.00	-13	0	0	-5	-9	-11
ENERG	20,573.34	-18	-1	-2	-3	-1	-15
BANPU	6.75	-51	4	-14	-14	-26	-50
BGRIM	27.50	-31	-2	6	-13	-23	-31
EA	44.50	-54	-2	-5	-21	-22	-53
EGCO	127.00	-26	2	-1	1	-6	-25
GPSC	48.00	-34	-2	5	-1	-17	-32
GULF	44.75	-19	-4	-2	-4	3	-16
OR	19.90	-16	-1	-1	5	-5	-14
PTT	35.25	6	-1	1	5	11	12
PTTEP	147.50	-16	0	-8	-11	-1	-14
RATCH	30.50	-29	-2	-8	-5	-16	-28
TOP	53.75	-4	1	3	9	21	-1
ETRON	11,300.67	9	10	14	-13	-3	25
DELTA	92.00	-89	11	14	-14	-6	-87
FIN	3,340.79	-28	0	-1	-10	-10	-26
KTC	45.50	-23	-2	-2	-1	-9	-22
MTC	45.00	18	2	2	16	18	22
SAWAD	43.00	-12	1	-2	-5	-10	-10
TIDLOR	23.00	-22	0	2	7	1	-20
FOOD	10,889.87	-14	1	0	-5	-5	-13
CBG	84.00	-13	3	5	2	32	-10
CPF	18.80	-24	0	-1	-10	-7	-23
MINT	27.00	-16	-2	-4	-14	-21	-14
OSP	21.70	-23	0	-9	-19	-28	-20
TU	14.40	-15	-4	3	1	8	-13
HELTH	6,416.54	-11	1	-3	-8	-8	-9
BDMS	26.25	-9	2	-1	0	-8	-8
BH	216.00	2	-1	-3	-18	-7	2
ICT	148.19	-11	0	-2	-10	-2	-8
ADVANC	221.00	13	0	1	-3	4	17
INTUCH	71.00	-8	1	-1	-5	-1	-6
TRUE	5.15	N/A	-1	-14	-32	-14	N/A
INSUR	9,008.08	-29	3	-3	-19	-19	-29
TLI	9.90	-34	7	-3	-23	-23	-34
PKG	3,577.12	-35	-1	-5	-12	-8	-34
SCGP	35.75	-37	-2	-6	-13	-6	-36
PETRO	748.06	-25	1	2	1	-11	-22
IVL	27.25	-33	5	5	-2	-20	-31
PTTGC	38.50	-19	-2	1	8	3	-14
PROP	227.58	-16	1	-1	-6	-6	-14
AWC	3.48	-45	-3	-8	-14	-29	-42
CPN	67.75	-5	1	1	2	7	-2
LH	7.85	-21	1	1	-2	-7	-20
WHA	5.25	29	4	6	-5	16	36
TRANS	299.82	-20	0	-5	-12	-14	-18
AOT	60.25	-20	-1	-9	-14	-17	-17
BEM	7.85	-20	-2	-2	-10	-7	-18
BTS	7.20	-14	0	0	-1	-3	-13
TOURISM	533.06	-17	-1	-3	-13	-16	-15
CENTEL	43.00	-14	-1	-2	-10	-9	-13

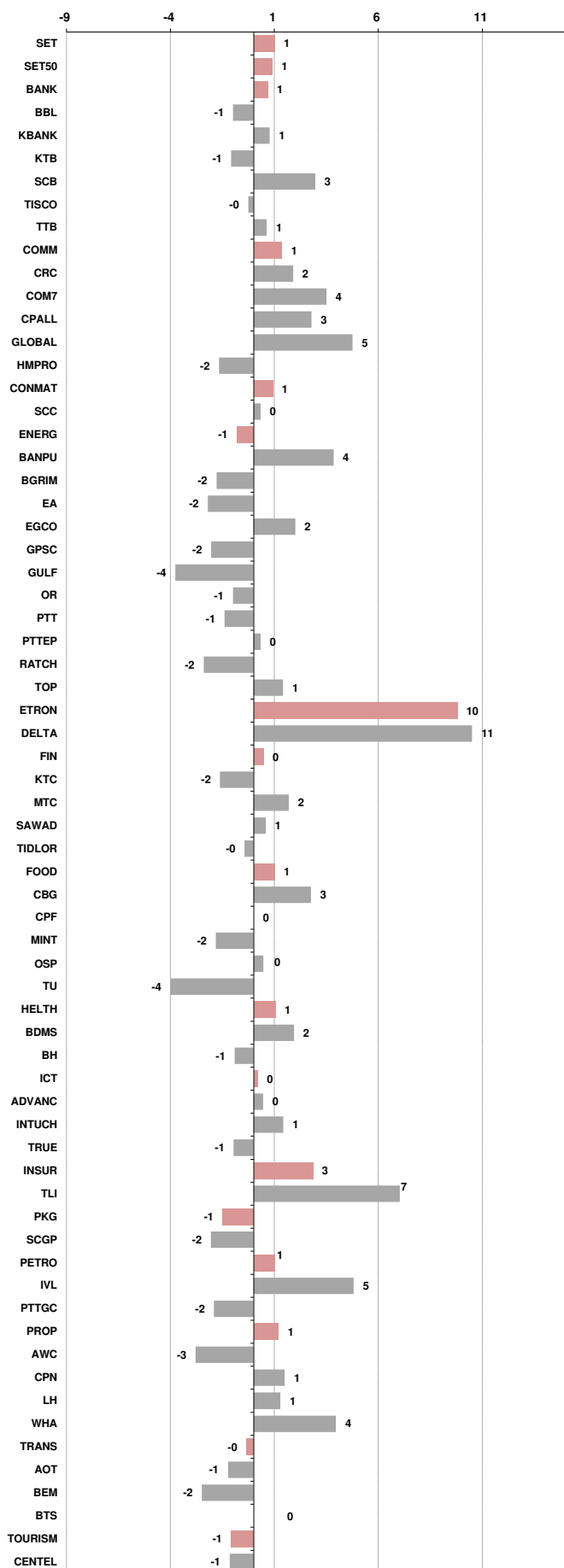



อัตราแลกเปลี่ยนวันนี้* 34.58 Change -0.16

*เปรียบเทียบ Transaction ล่าสุดกับก่อนหน้า (โดยไม่แยกว่าเป็นของ off-shore หรือ on-shore)

สินค้า	หน่วยราคา	ปิดล่าสุด	ก่อนหน้า	ราคาปิดล่าสุด	ก่อนหน้า	เปลี่ยนแปลง +/-	%	หลักทรัพย์ที่เกี่ยวข้อง
เรือ <i>ปรับปรุง</i>	Baltic Dry Index (spot)	22-Dec-23	21-Dec-23	2,094	2,087	+7.00	0.3%	PSL, TTA
	BHSI (Handy Size)	22-Dec-23	21-Dec-23	879	896	-17.00	-1.9%	
ยาง	(US Cents/kg)	22-Dec-23	21-Dec-23	172.20	169.50	+2.70	1.6%	STA, TRUBB
น้ำตาล	(Cent/Pound)	22-Dec-23	21-Dec-23	20.62	20.24	+0.38	1.9%	KSL, KBS, KTIS, BRR
ถั่วเหลือง	(Cent\$/Bushel)	22-Dec-23	21-Dec-23	1,306.25	1,301.75	+4.50	0.3%	TVO
น้ำมันปาล์ม	(US\$/ton)	22-Dec-23	21-Dec-23	3,738.00	3,704.00	+34.00	0.9%	CPI, LST, UPOIC, UVAN
สังกะสี	(US\$/ton)	22-Dec-23	21-Dec-23	2,563.00	2,575.00	-12.00	-0.5%	PDI
ทองคำ	(US\$/oz)	22-Dec-23	21-Dec-23	2,059.60	2,041.80	+17.80	0.9%	THL (Source:Aspen)
SPDR Gold Trust	(ton)	22-Dec-23	21-Dec-23	878.25	878.25	+0.00	0.0%	
น้ำมันดิบ <i>ทุกวัน</i>	WTI (US\$/barrel)	22-Dec-23	21-Dec-23	73.65	73.89	-0.24	-0.3%	PTT, PTTEP, TOP, PTTGC, BCP
	Brent (US\$/barrel)	22-Dec-23	21-Dec-23	79.07	79.39	-0.32	-0.4%	(Source:Aspen)
ค่าการกลั่น <i>ทุกวัน</i>	GRM (US\$/barrel)	22-Dec-23	21-Dec-23	8.84	9.95	-1.11	0.0%	BCP, IRPC, PTTGC and TOP (Bloomberg)
น้ำมันทำความร้อน <i>ทุกวัน</i>	Heating Oil (cent/gallon)	22-Dec-23	21-Dec-23	231.33	234.77	-3.44	-1.5%	BCP, IRPC, PTTGC and TOP (Bloomberg)
	Natural Gas(\$/MMBtu)	22-Dec-23	21-Dec-23	2.61	2.58	+0.03	1.1%	PTTEP, PTT, BANPU (Bloomberg)
ปิโตรเคมี	Naphtha (US\$/MT)	22-Dec-23	21-Dec-23	667.38	675.38	-8.00	-1.2%	PTTGC, SCC (เป็นต้นทุน)
	Ethylene (US\$/MT)	15-Dec-23	8-Dec-23	850	835	+15.00	1.8%	PTTGC, SCC, IRPC (Bloomberg)
	Propylene (US\$/MT)	15-Dec-23	8-Dec-23	815	815	+0.00	0.0%	PTTGC, SCC, IRPC
เหล็ก	HRC (US\$/ton) รีดร้อน	22-Dec-23	21-Dec-23	1,074.0	1,074.0	+0.00	0.0%	(Source:Bloomberg)
ถ่านหิน	NEX (US\$/ton)	22-Dec-23	15-Dec-23	150.86	162.28	-11.42	-7.0%	BANPU, LANNA, UMS
อาหาร	ไก่ (บาท/กก.)	31-Oct-23	30-Sep-23	36.00	38.00	-2.00	-5.3%	CPF, GFPT (Source: CPF)
	ทุเรียน <i>ทุกเดือน</i> กุ้งVannamei(บาท/กก.)	31-Oct-23	30-Sep-23	120	110	+10.00	9.1%	CPF, CFRESH, SSF, ASIAN, TU
	ทุเรียน <i>ทุกเดือน</i> สตร (บาท/กก.)	31-Oct-23	30-Sep-23	60.00	68.00	-8.00	-11.8%	CPF

กราฟแสดงแนวโน้มราคา

ค่าระวางเรือ (Baltic dry Index)

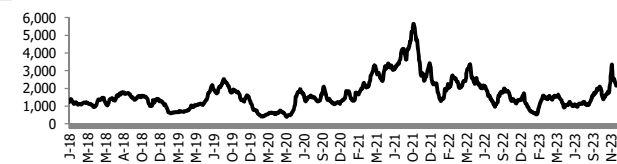

ค่าการกลั่น GRM (US\$/barrel)

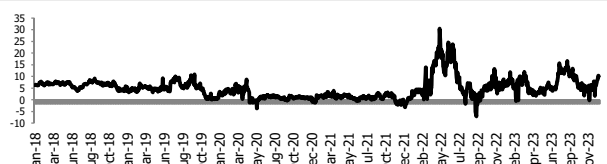

สังกะสี ทองคำ : PDI

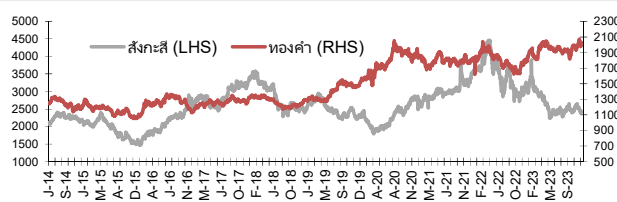

เหล็กรีดร้อน

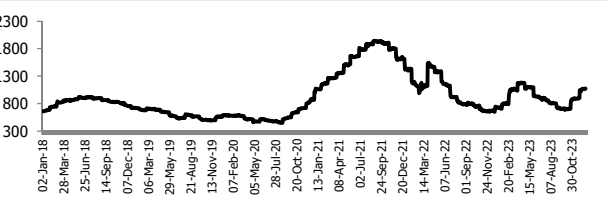

Ethylene-Korea vs Propylene-Korea (US\$/MT)

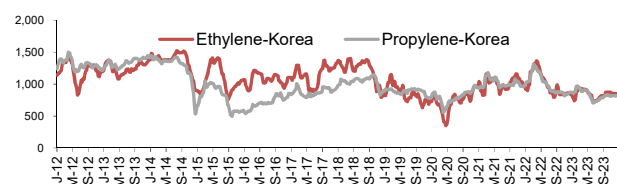

Bunker /Heating Oil Price (USD/ton)

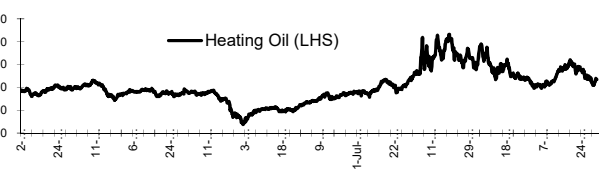

ถ่านหิน (Nexcaste Export Index US\$/ton)

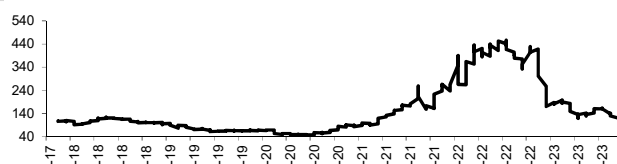

ราคายาง (US Cents/kg)

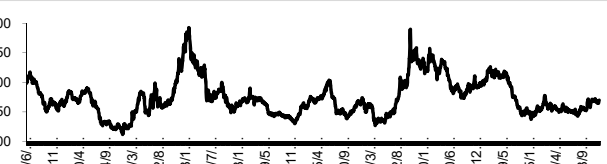

ที่มา: CPF, BANPU, Bloomberg and Aspen



NVDR Trading Data by Stock : 25 Dec 2023

Total NVDR Trading (Bt m)	Date 22 Dec 23	Net (Bt M)
15,727.42	Institutions	+1,003.50
% of SET : 23.34%	Proprietary	+60.88
Total SET Trading Value : +33,688.08	Foreign	-2,078.34
	Local Investor	+1,013.95

STOCK	Net Buy ซื้อสุทธิ					
	Value (Btm) : มูลค่า (ล้านบาท)					
	22 Dec	21 Dec	20 Dec	19 Dec	18 Dec	Total 5 Days
1 PTTGC	166.4	-140.5	45.4	-14.7	-28.3	28.4
2 BJC	123.8	63.7	71.2	58.8	19.5	336.9
3 TOP	79.3	-55.6	45.8	45.7	9.5	124.6
4 PTT	76.2	-111.9	337.8	19.3	96.7	418.1
5 RCL	59.1	34.3	34.7	13.6	63.0	204.7
6 ADVANC	30.8	38.0	155.5	9.7	-18.2	215.8
7 BCH	25.1	23.9	1.3	138.2	7.8	196.3
8 ICHI	24.6	17.7	-3.0	21.6	-7.9	53.0
9 SAPPE	24.1	-7.7	2.4	6.0	-11.6	13.2
10 BEM	17.6	21.4	5.4	4.2	45.1	93.7
11 PLANB	17.4	4.6	-8.0	6.7	3.2	23.9
12 KAMART	16.1	-5.3	-0.9	-17.8	2.7	-5.3
13 SPRC	14.9	-4.7	24.5	1.8	-22.9	13.6
14 IRPC	13.9	4.7	9.7	-3.6	-6.8	17.9
15 PRM	13.5	3.3	4.1	5.9	6.8	33.6
16 AMATA	12.4	45.5	22.0	-7.8	-2.9	69.0
17 GLOBAL	11.1	7.9	-1.6	-20.2	-52.5	-55.3
18 SKY	11.0	9.1	4.7	8.3	-6.2	26.8
19 BTS	8.5	14.6	45.8	6.3	42.8	118.1
20 KKP	8.3	9.2	2.9	-4.7	-4.1	11.6
21 SCC	6.0	-185.0	-62.2	-39.3	-82.7	-363.1
22 BDMS	5.8	116.7	136.5	26.2	-16.0	269.1
23 KLINIQ	5.4	-1.0	-0.9	-4.0	47.8	47.2
24 XO	5.2	27.5	-11.5	6.9	-1.7	26.4
25 AAV	4.3	2.7	11.9	-13.8	-0.9	4.2
26 CHG	4.1	0.8	-0.8	3.4	-3.6	3.9
27 KTB	3.8	68.9	23.2	39.1	-10.2	124.7
28 CPAXT	3.6	1.5	14.7	-11.3	-4.4	4.0
29 INSET	3.5	-0.1	7.7	-0.2	-1.2	9.7
30 TTB	3.5	-42.8	3.3	15.5	2.7	-17.8

STOCK	Net Sell ขายสุทธิ					
	Value (Btm) : มูลค่า (ล้านบาท)					
	22 Dec	21 Dec	20 Dec	19 Dec	18 Dec	Total 5 Days
BH	-230.2	7.1	-71.1	-78.9	3.3	-369.8
GULF	-229.4	-34.5	10.6	-116.2	-92.6	-462.2
EA	-178.9	-40.0	34.9	-61.0	-66.3	-311.4
DELTA	-163.2	75.0	-73.8	-277.7	20.6	-419.2
BBL	-149.5	165.4	24.9	54.8	0.6	96.2
AWC	-118.4	-34.7	-4.2	14.1	43.6	-99.6
JMART	-94.5	76.2	-58.4	14.1	-11.4	-74.0
TRUE	-90.9	-52.0	117.2	41.0	64.4	79.6
KTC	-89.9	-19.1	-5.3	-72.9	-180.7	-367.9
JMT	-88.9	9.0	15.9	21.5	0.0	-42.5
SCB	-85.2	-27.1	-16.7	-119.4	-51.3	-299.7
PTTEP	-79.2	-163.3	-59.0	-270.2	-347.5	-919.2
BGRIM	-78.9	-56.0	-52.2	-55.8	-123.3	-366.2
GPSC	-67.3	-53.4	-51.5	-23.1	-84.7	-280.1
CBG	-65.0	27.1	4.6	-22.8	-41.3	-97.5
AOT	-61.4	157.1	-210.8	21.0	-76.5	-170.5
CPF	-61.0	-4.9	0.4	-18.4	-43.2	-127.1
HANA	-60.3	-12.1	-124.2	-117.1	-73.3	-386.9
IVL	-53.7	-221.1	37.2	5.5	-21.9	-254.0
MTC	-49.4	-61.1	-14.6	-6.7	-45.6	-177.5
CPALL	-46.2	-112.1	-99.3	-105.4	-125.8	-488.9
MINT	-42.4	-29.2	-1.3	80.8	-21.9	-14.1
OR	-42.4	-6.1	-2.1	-19.8	-10.2	-80.6
GUNKUL	-39.9	-28.4	40.8	0.3	6.0	-21.2
WHA	-34.9	-12.4	19.8	-22.8	-0.9	-51.2
INTUCH	-34.9	22.4	-77.4	-45.6	-37.8	-173.2
KBANK	-33.8	-69.3	53.1	98.8	-1.1	47.6
CRC	-29.6	-23.2	-2.5	-33.9	-70.7	-159.8
SAWAD	-28.8	8.2	14.6	9.4	-13.2	-9.8
SABUY	-28.6	-4.7	-1.5	-3.2	-4.0	-42.0

STOCK	MONTH TO DATE (Bt m) ยอดซื้อขายสุทธิเดือน ธันวาคม 66	
	1 - 22 Dec 23	
	TOTAL NET BUY	TOTAL NET SELL
PTT	2,376.8	-2,817.1
CPF	1,927.3	-1,515.5
BDMS	1,727.3	-978.6
TRUE	689.3	-903.3
TOP	623.2	-767.3
SCB	528.1	-583.2
KBANK	475.3	-487.9
KTB	474.9	-383.6
PTTGC	463.0	-331.1
KCE	423.3	-325.1
CPN	404.5	-323.0
BJC	315.0	-285.9
ADVANC	307.6	-255.6
JAS	277.6	-210.0
BCH	266.7	-198.6
RCL	257.6	-166.0
AMATA	231.4	-160.3
OR	216.6	-159.7
TU	215.0	-153.5
TTB	212.3	-149.7
MINT	176.8	-121.1
SPRC	131.0	-116.6
BEM	121.9	-114.0
XO	120.1	-110.6
KKP	115.4	-85.2
BTS	113.5	-72.7
ICHI	111.8	-68.3
SIRI	94.7	-65.8
CRC	83.4	-61.9
THG	82.7	-59.0

STOCK	YEAR TO DATE Y2023 (Bt m) ยอดซื้อขายสุทธิปี 2566	
	3 Jan 23 - 22 Dec 23	
	TOTAL NET BUY	TOTAL NET SELL
1 CPALL	7,090.8	-13,413.4
2 TTB	5,479.1	-10,152.6
3 BBL	5,002.7	-7,101.1
4 BDMS	4,645.4	-3,988.0
5 MAKRO	4,118.8	-3,496.4
6 SCC	3,580.0	-3,150.5
7 TIDLOR	3,106.4	-2,981.2
8 SCB	2,996.1	-2,977.1
9 PTT	2,704.0	-2,846.6
10 WHA	2,180.9	-2,831.5
11 ADVANC	2,130.1	-2,347.2
12 TRUE	2,097.7	-2,002.4
13 PTTEP	1,978.7	-1,920.9
14 BCP	1,847.6	-1,830.6
15 HANA	1,845.3	-1,645.5
16 KTB	1,729.4	-1,643.6
17 ICHI	1,583.7	-1,545.0
18 TASCO	1,558.3	-1,503.6
19 AAV	1,425.1	-1,330.6
20 KCE	1,310.9	-1,327.9
21 AMATA	1,248.6	-1,229.1
22 PSG	1,193.9	-1,191.2
23 TOP	1,179.8	-1,165.5
24 COM7	1,052.9	-1,061.2
25 TLI	876.0	-1,026.1
26 ITC	819.5	-879.4
27 CBG	698.9	-848.8
28 TCAP	675.8	-813.4
29 CHG	629.7	-788.6
30 SAWAD	629.3	-735.4

STOCK	Total Net BUY/SELL Y2022 ยอดซื้อขายสุทธิปี 2565	
	Value (Btm) : มูลค่า (ล้านบาท)	
	TOTAL NET BUY	TOTAL NET SELL
1 PTTEP	24,291	-4,542
2 BDMS	21,045	-3,390
3 AOT	17,316	-2,224
4 BH	14,290	-1,701
5 EA	13,423	-1,578
6 KBANK	11,914	-1,164
7 CPALL	11,493	-1,106
8 BANPU	9,175	-1,104
9 TRUE	7,682	-1,099
10 TOP	7,607	-1,052
11 IVL	7,432	-702
12 ADVANC	7,122	-688
13 MAKRO	7,078	-687
14 CRC	7,059	-682
15 CPN	6,619	-623
16 CPF	5,700	-574
17 DELTA	5,694	-513
18 KTB	5,693	-511
19 BCP	5,315	-509
20 HMPRO	5,088	-503
21 MORE	4,994	-474
22 AWC	4,789	-439
23 OSP	4,166	-436
24 SPALI	4,128	-419
25 BEM	3,789	-365
26 MTC	3,689	-351
27 MINT	3,574	-345
28 INTUCH	3,497	-342
29 LH	3,391	-300
30 OR	3,371	-296

แบบรายงานการเปลี่ยนแปลงการถือหลักทรัพย์และสัญญาซื้อขายล่วงหน้าของผู้บริหาร (แบบ 59)

	ชื่อผู้บริหาร	วิธีการได้มา/ จำหน่าย	จำนวน (หุ้น)	ราคา (บาท)	มูลค่า (บาท)	ประเภท หลักทรัพย์	วันที่ได้มา/ จำหน่าย
AAV	นาย ธรรมพลรัฐ แบลเว็ลด์	ขาย	1,000,000.00	1.99	1,990,000.00	หุ้นสามัญ	19/12/2566
AAV	นาย ธรรมพลรัฐ แบลเว็ลด์	ขาย	6,632,600.00	1.97	13,066,222.00	หุ้นสามัญ	20/12/2566
AAV	นาย ธรรมพลรัฐ แบลเว็ลด์	ขาย	4,000,000.00	1.97	7,880,000.00	หุ้นสามัญ	21/12/2566
ASW	นาย นกมล รมโพธิ์	ขาย	63,200.00	8.40	530,880.00	หุ้นสามัญ	20/12/2566
ASW	นาย นกมล รมโพธิ์	ขาย	36,800.00	8.32	306,176.00	หุ้นสามัญ	21/12/2566
BAREIT	นาย ดนุสรณ์ ชูเชิดวัฒนศักดิ์	ขาย	15,000.00	9.90	148,500.00	หน่วยทรัสต์	21/12/2566
CPT	นาย นพดล วิเชียรเกื้อ	ขาย	64,200.00	0.63	40,446.00	หุ้นสามัญ	20/12/2566
CPT	นาย นพดล วิเชียรเกื้อ	ขาย	50,000.00	0.64	32,000.00	หุ้นสามัญ	20/12/2566
CPT	นาย นพดล วิเชียรเกื้อ	ขาย	25,500.00	0.65	16,575.00	หุ้นสามัญ	21/12/2566
FTE	นาย ประพันธ์ จิตรเจริญชัย	ขาย	10,000.00	1.50	15,000.00	หุ้นสามัญ	22/12/2566
JDF	นาย สรสิทธิ์ สุนทรเทศ	ขาย	7,600.00	2.22	16,872.00	หุ้นสามัญ	21/12/2566
JDF	นาย สรสิทธิ์ สุนทรเทศ	ขาย	12,400.00	2.20	27,280.00	หุ้นสามัญ	21/12/2566
PSG	นาย ชัยยศ จิรบรรกุล	ขาย	250,000.00	0.67	167,500.00	หุ้นสามัญ	18/12/2566
PSG	นาย ชัยยศ จิรบรรกุล	ขาย	250,000.00	0.67	167,500.00	หุ้นสามัญ	19/12/2566
PSG	นาย ชัยยศ จิรบรรกุล	ขาย	250,000.00	0.68	170,000.00	หุ้นสามัญ	20/12/2566
PSG	นาย ชัยยศ จิรบรรกุล	ขาย	250,000.00	0.70	175,000.00	หุ้นสามัญ	20/12/2566
PSG	นาย ชัยยศ จิรบรรกุล	ขาย	250,000.00	0.72	180,000.00	หุ้นสามัญ	20/12/2566
PTTGC	นาย สราวุธ แก้วดาทิพย์	ขาย	15,000.00	40.25	603,750.00	หุ้นสามัญ	21/12/2566
SCM	นาง ธาวิกา ฐานถาวรวิชัย	ขาย	136,700.00	3.40	464,780.00	หุ้นสามัญ	21/12/2566
SO	นาย ชินภัทร จาดเจริญ	ขาย	2,400.00	7.20	17,280.00	หุ้นสามัญ	21/12/2566
WINMED	นาย ราชนันท์ อารยะวงศ์ชัย	ขาย	28,100.00	2.96	83,176.00	หุ้นสามัญ	19/12/2566
WINMED	นาย ราชนันท์ อารยะวงศ์ชัย	ขาย	20,000.00	2.96	59,200.00	หุ้นสามัญ	20/12/2566
JSP	นาย สิทธิชัย แดงประเสริฐ	ซื้อ	63,600.00	2.11	134,196.00	หุ้นสามัญ	21/12/2566
KIAT	นาง สุจิตรา มนต์เสรินสรณ์	ซื้อ	2,500,000.00	0.39	975,000.00	หุ้นสามัญ	21/12/2566
MICRO	นาง รสนันท์ ยิ่งทวีศักดิ์	ซื้อ	149,400.00	1.98	295,812.00	หุ้นสามัญ	20/12/2566
PCC	นาย กิตติ สัมฤทธิ์	ซื้อ	26,600.00	2.93	77,938.00	หุ้นสามัญ	21/12/2566
PEACE	นาย พิสิฐ ปัญญาคุณาภรณ์	ซื้อ	20,000.00	3.18	63,600.00	หุ้นสามัญ	21/12/2566
PRTR	นางสาว รัตนา เจริญพานิช	ซื้อ	12,480,000.00	7.00	87,360,000.00	หุ้นสามัญ	21/12/2566
PRTR	นางสาว อรุณี เกตุทวี	ซื้อ	3,757,000.00	7.00	26,299,000.00	หุ้นสามัญ	21/12/2566
STI	นาย พรณรงค์ คงกลิ่นสุคนธ์	ซื้อ	10,000.00	3.56	35,600.00	หุ้นสามัญ	20/12/2566
STI	นาย พรณรงค์ คงกลิ่นสุคนธ์	ซื้อ	10,000.00	3.56	35,600.00	หุ้นสามัญ	21/12/2566
TKC	นาย สยาม เดียวตราพันธ์	ซื้อ	76,000.00	15.50	1,178,000.00	หุ้นสามัญ	21/12/2566
TSTE	นาย ประภาส ชติมาวรพันธ์	ซื้อ	200.00	9.45	1,890.00	หุ้นสามัญ	21/12/2566
VIBHA	นาย สิทธิ ภาณุพัฒน์พงศ์	ซื้อ	487,600.00	1.76	858,176.00	หุ้นสามัญ	21/12/2566
SABUY	นาย ชูเกียรติ รุจนพรพจน์	รับโอน	6,400,000.00	-	6,400,000.00	หุ้นสามัญ	21/12/2566
SABUY	นาย ชูเกียรติ รุจนพรพจน์	โอน	6,400,000.00	-	6,400,000.00	หุ้นสามัญ	21/12/2566
WARRIX	นาย วิศิษฐ์ วนะศักดิ์ศรีสกุล	โอน	2,500,000.00	-	2,500,000.00	หุ้นสามัญ	22/12/2566

ที่มา : ศูนย์สารสนเทศตลาดทุน สำนักงานคณะกรรมการ ก.ล.ด.

แบบรายงานการได้มาหรือจำหน่ายหลักทรัพย์ของกิจการ (246-2)

ชื่อบริษัท	ชื่อผู้ได้มา/ จำหน่าย	Sell/Buy	ประเภท หลักทรัพย์	%ได้มา/ จำหน่าย	%หลังได้มา/ จำหน่าย	วันที่ได้มา/ จำหน่าย	หมายเหตุ
RJH	FIL LIMITED	จำหน่าย	หุ้น	5.0209	4.9863	20/12/2566	
DOD	บริษัท หลักทรัพย์จัดการกองทุนเกียรตินาคินภัทร จำกัด	ได้มา	หุ้น	0	19.5153	21/12/2566	
PRTR	นางสาว อรอุดี เกตุทวี	ได้มา	หุ้น	14.4183	15.0445	21/12/2566	
PRTR	นาย สมศักดิ์ อธิชัยตระกูล	ได้มา	หุ้น	1.729	3.809	21/12/2566	

ที่มา : ศูนย์สารสนเทศตลาดทุน สำนักงานคณะกรรมการ ก.ล.ด.

หลักทรัพย์ที่ต้องซื้อขายด้วยบัญชี Cash Balance

Stock	January 2024																	
	22	25	26	27	28	2	3	4	5	8	9	10	11	12	15	16	17	18

LEVEL 1 : ผู้ซื้อต้องใช้บัญชี Cash Balance และห้ามนำหลักทรัพย์ที่กำหนดมาคำนวณวงเงินซื้อขาย

JTS	5 Jan 24
JAS	10 Jan 24
XPG	11 Jan 24
XPG-W4	11 Jan 24

LEVEL 2: ผู้ซื้อต้องใช้บัญชี Cash Balance, ห้ามคำนวณวงเงินซื้อขาย และห้าม Net Settlement

-

LEVEL 3: ห้ามซื้อขาย (SP) 1 วันทำการวันแรก และผู้ซื้อต้องใช้บัญชี Cash Balance, ห้ามคำนวณวงเงินซื้อขาย และห้าม Net Settlement

-

Source: SET

Short Sales

Stock	% Short Sale Volume Comparing with Main Board	Average Price (Bt)	Volume (shares)	Value (Mil. B)
PTT	22.36	34.97	5,500,800	192,376,625
BJC	41.30	25.52	6,014,200	153,452,800
BBL	15.70	151.38	1,003,200	151,869,150
AOT-R	10.59	60.33	2,140,300	129,115,400
DELTA-R	10.53	91.35	1,393,500	127,297,000
SCB-R	17.77	103.50	1,012,500	104,793,400
EA-R	18.66	44.19	1,971,200	87,108,200
CPALL	12.87	55.21	1,524,900	84,187,250
GULF-R	13.57	44.90	1,823,700	81,887,825
BH-R	16.30	215.68	371,100	80,037,700
CPALL-R	11.65	55.18	1,381,500	76,226,625
SCGP	17.08	35.60	2,073,400	73,807,650
AOT	5.73	60.47	1,155,200	69,851,850
BDMS	9.71	26.38	2,581,600	68,096,225
EA	14.47	44.32	1,524,400	67,554,600
BEM	14.50	7.87	8,496,500	66,908,495
BEM-R	13.56	7.88	7,938,000	62,577,465
AWC-R	21.12	3.46	17,499,100	60,614,420
HANA-R	12.11	53.88	1,114,700	60,064,875
IVL	16.46	27.08	2,149,700	58,218,650
ADVANC	8.46	221.00	251,300	55,537,300
SCB	9.25	103.50	526,800	54,522,200
KTB	13.61	18.30	2,922,100	53,474,430
JMT	20.08	26.49	1,964,600	52,037,575
GPSC-R	19.21	47.82	1,060,900	50,727,875
DELTA	3.95	91.40	521,800	47,695,050
IVL-R	13.20	27.19	1,717,100	46,688,550
PTTGC	7.48	37.67	1,090,300	41,075,050
CRC-R	15.81	39.93	1,012,200	40,421,325
SCGP-R	9.27	35.53	1,126,900	40,033,950
SCC	10.19	293.07	128,800	37,746,800
HANA	7.39	54.04	678,200	36,651,675
KBANK	10.84	131.48	272,500	35,828,750
KTB-R	9.00	18.23	1,940,200	35,366,120
MINT-R	11.08	27.04	1,269,400	34,319,250
OR-R	16.36	19.71	1,720,300	33,908,350
TU	7.33	14.32	2,328,200	33,346,880
COM7-R	6.06	23.48	1,403,900	32,968,200
BJC-R	8.87	25.48	1,293,800	32,963,775
SAWAD	18.03	42.53	767,800	32,655,575
GULF	5.24	44.97	703,000	31,614,475
BH	6.37	216.26	144,600	31,271,100
KKP	29.86	49.56	625,100	30,977,450
PTTEP	5.56	146.15	210,200	30,720,550
BANPU	10.38	6.67	4,410,700	29,424,555
BGRIM-R	7.88	27.66	1,027,700	28,431,275
CBG-R	7.69	83.09	338,200	28,099,775
BGRIM	7.19	27.75	935,100	25,944,550
LH-R	11.46	7.80	3,203,000	24,989,960
CPF	11.10	18.69	1,332,500	24,909,830
GPSC	8.92	47.94	491,000	23,540,975
BBL-R	2.38	150.68	152,600	22,993,400
JMART	6.73	18.07	1,261,800	22,803,380
OR	10.99	19.77	1,152,500	22,782,250
INTUCH-R	7.59	70.99	314,400	22,318,950
CRC	8.50	39.91	544,700	21,740,550
SCC-R	5.84	294.04	73,600	21,641,300
TRUE	5.18	5.18	4,016,400	20,821,595
TOP	8.80	53.64	387,400	20,779,175

Source: SET



December 2023

Monday	Tuesday	Wednesday	Thursday	Friday
25	26	27	28	29
<ul style="list-style-type: none"> ▪ MORE XR 1:2 @ 0.05 บาท ▪ MORE XW 2:1 ▪ ALPHAX ลุกหุ้นเข้า 4,645,968,044 หุ้น 		<ul style="list-style-type: none"> ▪ PLANB XD 0.0748 บาท ▪ META XW 45:4 	<ul style="list-style-type: none"> ▪ I2 XD 0.032 บาท 	วันหยุดชดเชยวันสิ้นปี

January 2024

Monday	Tuesday	Wednesday	Thursday	Friday
1	2	3	4	5
วันขึ้นปีใหม่		<ul style="list-style-type: none"> ▪ TTT XD 0.90 บาท ▪ MACO XW 4:1 	<ul style="list-style-type: none"> ▪ RS XW 10:1 	<ul style="list-style-type: none"> ▪ J XR 2.5:1 @ 2.20 บาท ▪ J XW 2:1
8	9	10	11	12
15	16	17	18	19
22	23	24	25	26
		<ul style="list-style-type: none"> ▪ TGE XW 7:1 		
29	30	31		
		<ul style="list-style-type: none"> ▪ SCN XW 3:1 		