

Investment Strategy

- **สรุปภาพรวมตลาด:**
- S&P 500 รัฐบาล +0.53% หุ่น 7 ใน 11 กลุ่มของดัชนีปรับตัวขึ้น นำโดยกลุ่มพลังงาน +1.3% ตอบรับราคาน้ำมันดิบหลังรัสเซียมีแผนลดการส่งออกน้ำมันจากท่าเรือทางตะวันตกมากถึง 25% ในมี.ค. มากกว่าที่ประกาศลดการผลิต 5 แสนบาร์เรลต่อวันในก่อนหน้านี้ อย่างไรก็ตาม ราคายังมีปัจจัยกดดันจากดอลลาร์แข็งค่า และอุปสงค์อ่อนตัว หลังสต็อกน้ำมันสหรัฐเพิ่มขึ้นต่อเนื่อง 9 สัปดาห์ติด สะท้อนความต้องการน้ำมันที่ลดลง
- ด้านตลาดบอนด์ยังล็ดพันบัตริสหรัฐ 10 ปี -4 bp สู่ระดับ 3.883% ย่อตัวลงจากระดับสูงสุดในรอบ 3 เดือน นักลงทุนรอดิตตามรายงานเงินเฟ้อ PCE สหรัฐวันนี้ (20.30)
- ดัชนี SET เมื่อวานนี้ปรับตัวลงตามตลาดต่างประเทศ ปิดที่ 1,652.47 หลังการรายงานการประชุมเฟดยังหนุนการขึ้นดอกเบี้ยต่อ ทิศทางตลาดในวันนี้เราคาดว่าแกว่งตัวออกข้าง ตลาดยังมี upside ที่จำกัดจาก fund flow ที่ยังไหลออกต่อเนื่อง นอกจากนี้งบไตรมาส 4/22 ค่าปลีกใหญ่และโรงแรมที่ประกาศเมื่อวานนี้ออกมาต่ำกว่าที่ตลาดคาด (CPALL ต่ำกว่าตลาดคาด 21%, MINT ต่ำกว่าที่ตลาดคาด 11%) ทำให้วันนี้อาจเผชิญแรงขายทำกำไรได้ระยะสั้น ขณะที่ราคาน้ำมันดิบ WTI เริ่มปรับตัวเพิ่มขึ้นตอบรับข่าวแผนลดการส่งออกน้ำมันของรัสเซียและสต็อกน้ำมันจีนที่ลดลง 1.9 ล้านบาร์เรลมากกว่าที่ตลาดคาด ทำให้เรามองว่าวันนี้กลุ่มพลังงานอาจมีการปรับขึ้นสั้นๆ ได้ ตลาดยังไร้ปัจจัยหนุนใหม่ๆ ทำให้ความสนใจอยู่ที่การประกาศงบไตรมาส 4/22 ซึ่งส่วนใหญ่จะประกาศครบภายในต้นสัปดาห์หน้า ทำให้ทิศทางต่อจากนี้จะชัดเจนมากขึ้นและตลาดจะมีความผันผวนที่ลดลง วันนี้นักลงทุนยังรอการเปิดเผยตัวเลข PCE ที่จะประกาศในช่วงค่ำ ซึ่งส่งผลต่อนโยบายการปรับดอกเบี้ยของเฟด วันนี้เราแนะนำ **BANPU CPN AWC SPA**

Fundamental Stock

- **CPALL :** กำไรจากการดำเนินงานปกติที่ 3.1 พันล้านบาท ต่ำกว่าประมาณการของเรา 16% เนื่องจากการปรับค่าใช้จ่ายค่างจ่ายจากค่าจ้างพนักงาน เราเห็นปัจจัยกดดันหลายอย่างที่อาจชะลอการเติบโตของกำไรสุทธิใน 1Q23F คงคำแนะนำซื้อ โดยมีราคาเป้าหมายที่ 77 บาท
- **CPN :** กำไรสุทธิใน 4Q22 ที่ 2.81 พันล้านบาทใน 4Q22 (+2.3% qoq,+54.5% yoy) เราคงประมาณการรายได้จากค่าเช่าปี FY23F ที่ 35.2 พันล้านบาท (+13.1% yoy) คาดว่าส่วนลดค่าเช่าจะลดลงเหลือ 5.6% ในปี 2023F เทียบกับ 12% ในปี 2022 คงคำแนะนำซื้อ โดยมีราคาเป้าหมายที่ 83.75 บาท
- **M :** แม้ว่า SSSG จะเพิ่มขึ้น 14% yoy แต่กำไรใน 4Q22 ของ M ต่ำกว่าที่เราคาดไว้ 8% เนื่องจากโบนัสพนักงานเพิ่มขึ้น และบริษัทระบุว่าจะเพิ่ม SSSG ที่เพิ่มขึ้น +15% ใน ม.ค. มีแนวโน้มหนุนกำไร 1Q23F คงคำแนะนำซื้อด้วยราคาเป้าหมาย 63.5 บาท
- **MINT :** กำไรปกติใน 4Q22 ต่ำกว่าประมาณการของ Bloomberg consensus 11% แต่สูงกว่าที่เราคาดการณ์ไว้ 61% เนื่องจากโรงแรมในยุโรปมีผลประกอบการแข็งแกร่ง โดยคาดว่าผลประกอบการธุรกิจโรงแรมในยุโรปจะแข็งแกร่งต่อเนื่อง แนะนำซื้อ ที่ราคาเป้าหมาย 41 บาท เท่ากับ EV/EBITDA 11x ในปี FY24
- **MTC :** คงคำแนะนำขาย และปรับลดราคาเป้าหมายจาก 30.5 เป็น 28 บาท เนื่องจากมีความกังวลคุณภาพสินทรัพย์ของ MTC อาจนำไปสู่การปรับลดอันดับเครดิตจาก BBB+ และกระทบต้นทุนเงินทุนของบริษัท คาด NPL ของ MTC จะสูงสุดใน 3Q23F เทียบกับ 1Q23F ก่อนหน้านี้
- **CGS-CIMB :** ตัวเลขทางเศรษฐกิจที่ควรติดตาม
 - 23 ก.พ. : ไทยประกาศตัวเลข Customs Exports YoY เดือน ม.ค. จากเดือนก่อนหน้าที่ -14.60%
 - 23 ก.พ. : สหรัฐประกาศตัวเลข GDP Annualized QoQ ไตรมาส 4/22 จากไตรมาสก่อนหน้าที่ 2.90%
 - 23 ก.พ. : สหรัฐประกาศตัวเลข Personal Consumption ไตรมาส 4/22 จากไตรมาสก่อนหน้าที่ 2.10%
 - 24 ก.พ. : สหรัฐประกาศตัวเลข Personal Income เดือน ม.ค. จากเดือนก่อนหน้าที่ 0.20%
 - 24 ก.พ. : สหรัฐประกาศตัวเลข Personal Spending เดือน ม.ค. จากเดือนก่อนหน้าที่ -0.20%
 - 27 ก.พ. : สหรัฐประกาศตัวเลข Pending Home Sales MoM เดือน ม.ค. จากเดือนก่อนหน้าที่ 2.50%
 - 28 ก.พ. : สหรัฐประกาศตัวเลข Wholesale Inventories MoM เดือน ม.ค.

Market Summary

Market Data	Close	Chg	Chg (%)
SET Index	1,652.47	-7.01	-0.42%
High	1,658.92	-0.56	-0.03%
Low	1,647.37	-12.11	-0.73%
SET 50 Index	986.26	-5.01	-0.51%
SET 100 Index	2,219.83	-10.51	-0.47%
MAI Index	574.86	1.75	0.31%
Volume (m share)	15,188.55		
Value (Btmn)	56,102.34		
P/E (x)	18.99		
DOW JONES	33,153.91	108.82	0.33%
NASDAQ	11,590.40	83.33	0.72%
FTSE100	7,907.72	-22.91	-0.29%
JAPAN	27,104.32	0.00	0.00%
HONG KONG	20,351.35	-72.49	-0.35%
KOREA	2,439.09	21.41	0.89%
SINGAPORE	3,264.93	-35.11	-1.06%
MALAYSIA	1,457.65	-6.35	-0.43%
CHINA	3,287.48	-3.67	-0.11%
PHILIPPINES	6,685.90	-13.33	-0.20%
VIETNAM	1,053.66	-0.62	-0.06%
INDONESIA	6,839.45	29.49	0.43%
INDIA	59,605.80	-139.18	-0.23%
SET Daily Trading (THB m)	Buy	Sell	Net
Local Institutions	5,001.27	3,644.19	1,357.08
Proprietary Trading	3,558.97	4,496.85	-937.88
Foreign Investors	28,652.21	31,552.06	-2,899.85
Local Individuals	18,889.89	16,409.23	2,480.66
Bond Trading - Net (THB m)	Short-term (TTM<1Y)	Long-term (TTM>1Y)	Total
Asset Mgmt. Companies	12,351.35	1,717.84	14,069.19
Domestic Companies	-2,170.59	-86.32	-2,256.91
Foreign Companies	-3,512.35	-1,422.65	-4,935.00
Total Trading Value	35,227.04	18,056.30	53,283.34
Fixed Income	Close	Chg	Chg (%)
U.S. Bond Yield - 10Y (%)	3.87	-0.08	-2.07%
Commodities			
WTI Crude (Nymex) (US\$/bbl)	75.39	1.44	1.95%
Brent Crude (US\$/bbl)	82.21	1.61	2.00%
Singapore GRM (US\$/bbl)	5.69	-1.04	-15.45%
Newcastle Coal Spot (US\$/ton)	210.10	0.45	0.21%
Gold Spot (Comex) (US\$/oz)	1,818.00	-14.00	-0.76%
Baltic Dry Index	816.00	142.00	21.07%
CURRENCY			
USD/THB	34.69	0.07	0.20%
USD/JPY	134.72	-0.15	-0.11%
EUR/USD	1.06	-0.00	-0.08%

Source : Aspen, Bloomberg, ThaiBMA, Datastream

Technical Pick

กลยุทธ์ : แนวรับสำคัญ 1640 แนวต้านสำคัญ 1670

HENG

แนวรับ : 3.22 และ 3.18
แนวต้าน : 3.36 และ 3.50
STOP LOSS ถ้าราคาหุ้นเปิดต่ำกว่า 3.10

AQUA

แนวรับ : 0.69 และ 0.68
แนวต้าน : 0.76 และ 0.80
STOP LOSS ถ้าราคาหุ้นเปิดต่ำกว่า 0.65

Technical highlights

SET Index : แนวรับสำคัญ 1640 แนวต้านสำคัญ 1670

ทิศทางตลาด : SET Index ปิดที่ 1,652.47 จุด ลดลง 7.01 จุด มูลค่าการซื้อขาย 56,102 ล้านบาท ตลาดหุ้นไทยเมื่อวานปรับตัวลดลงต่อเนื่องไปทดสอบแนวรับที่ 1650 หลังจากถูกขายไปทดสอบแนวรับสำคัญที่ 1670 โดยมีแนวรับสำคัญของเส้นแนวโน้มขาขึ้นที่ 1640

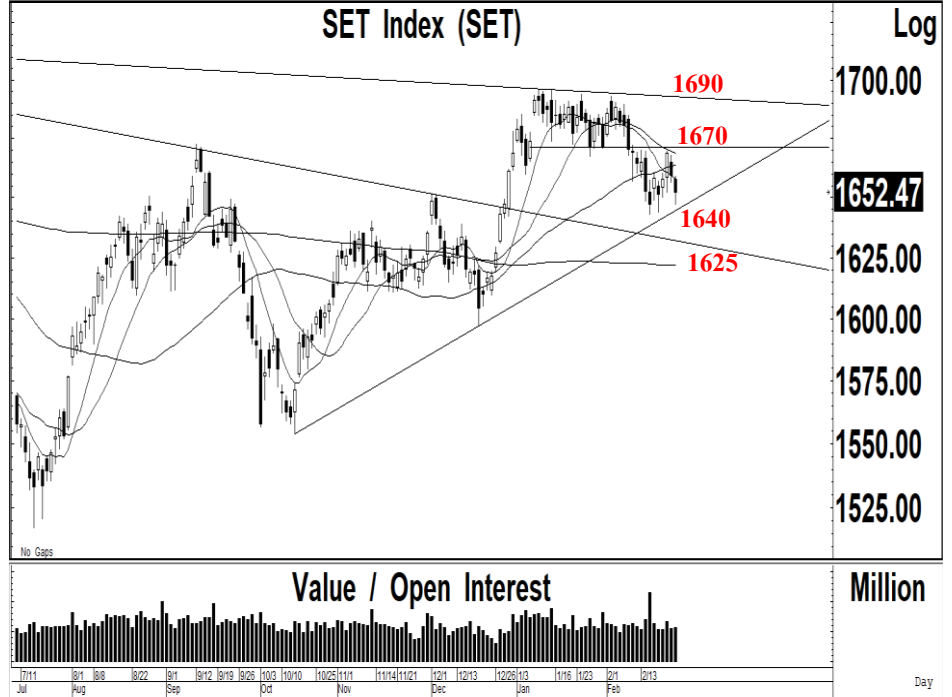

Daily: ปรับตัวลดลงเกิดสัญญาณขายทางเทคนิค หลังจากปรับตัวเพิ่มขึ้นเกิดสัญญาณฟื้นตัวทางเทคนิคเข้าใกล้แนวต้านสำคัญที่ 1670 พร้อมด้วยมูลค่าการซื้อขายที่เพิ่มสูงขึ้น ซึ่งเราแนะนำให้รอการปรับตัวเพิ่มขึ้นไปเคลื่อนไหวเหนือระดับ 1670 จะเป็นสัญญาณในการเข้าซื้อ แต่การปรับตัวลดลงไปทดสอบแนวรับที่ 1650 ถ้าปรับตัวลดลงต่ำกว่า 1640 ลงไป จะเป็นสัญญาณขายทางเทคนิคแนวรับถัดไปที่ 1625 บริเวณเส้นค่าเฉลี่ย 200 วัน

กลยุทธ์ : SET Index ถูกขายต่อเนื่องที่แนวต้านแนวต้านสำคัญที่ 1670 ทำให้แนวโน้มหลักยังมีความเสี่ยงในการปรับตัวลดลงไปทดสอบแนวรับที่ 1640-1644 แต่ถ้าปรับตัวลดลงต่ำกว่า 1640 ลงไป จะมีโอกาสปรับตัวลดลงไปทดสอบแนวรับถัดไปที่ 1625 เหนือเส้นค่าเฉลี่ย 200 วัน

Most Active Value:		แนวรับ	แนวต้าน
KBANK	แนวโน้มลงทดสอบ 132 และ 130 แนวต้านสำคัญ 140	135 / 132	138 / 140
BANPU	สัญญาณฟื้นตัว แนวโน้มขึ้นทดสอบ 12.00 แนวรับ 11.20	11.20 / 11.00	11.60 / 12.00
ADVANC	เคลื่อนไหวในกรอบ 204-208	204 / 203	208 / 210
CPALL	แนวโน้มลงทดสอบ 64.00 และ 63.00 แนวต้านสำคัญ 67.00	64.00 / 63.00	66.00 / 67.00
PTT	แนวต้าน 34.00 ถ้าทะลุผ่านขึ้นไปได้ แนวต้านถัดไป 35.00 แนวรับ 32.00	32.25 / 32.00	33.00 / 33.50
MINT	แนวโน้มขึ้นทดสอบ 35.50 แนวรับ 34.00	34.00 / 33.50	35.00 / 35.50
PTTEP	ซื้อที่แนวรับ 153 แนวต้าน 160	153 / 152	157 / 160
SCB	เคลื่อนไหวในกรอบ 99.00-101	99.50 / 99.00	100 / 101
EA	แนวโน้มลงทดสอบ 78.00 แนวต้าน 84.00	78.00 / 77.00	82.00 / 84.00
TOP	สัญญาณขาย แนวรับสำคัญ 52.00 แนวต้าน 55.00	53.00 / 52.00	54.00 / 55.00

Heng Leasing and Capital (HENG TB; THB 3.22) – ชื้อ

- แนวรับ : 3.22 และ 3.18
- แนวต้าน : 3.36 และ 3.50
- ราคาหุ้นปรับตัวเพิ่มขึ้นเกิดสัญญาณซื้อทางเทคนิค พร้อมด้วยปริมาณการซื้อขายที่เพิ่มสูงขึ้น หลังจากปรับตัวเพิ่มขึ้นเหนือเส้นค่าเฉลี่ย 200 วัน ทำให้แนวโน้มหลักยังมีโอกาสปรับตัวเพิ่มขึ้นต่อเนื่อง
- MACD ปรับตัวเพิ่มขึ้นเหนือเส้นค่าเฉลี่ยในแดนบวก เครื่องมือทางเทคนิคชี้วัดแนวโน้มขึ้นเคลื่อนไหวเหนือแนวโน้มลง RSI ปรับตัวเพิ่มขึ้นเข้าใกล้ระดับ 60
- แนะนำซื้อ HENG โดยมีแนวรับที่ 3.22 และ 3.18 เพื่อคาดหวังการปรับตัวเพิ่มขึ้นไปทดสอบแนวต้านที่ 3.36 และ 3.50 เป็นจุดขายทำกำไร
- STOP LOSS ถ้าราคาหุ้นปิดต่ำกว่า 3.10

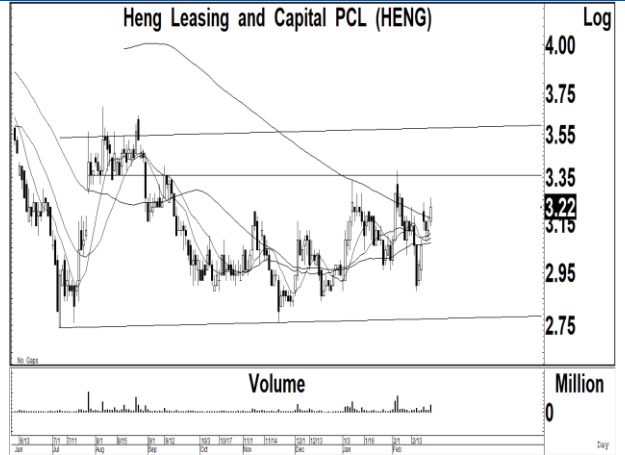

Aqua Corporation (AUQA TB; THB 0.69) – ชื้อ

- แนวรับ : 0.69 และ 0.68
- แนวต้าน : 0.76 และ 0.80
- ราคาหุ้นปรับตัวเพิ่มขึ้นเกิดสัญญาณฟื้นตัวทางเทคนิค พร้อมด้วยปริมาณการซื้อขายที่เพิ่มขึ้นต่อเนื่อง หลังจากเคลื่อนไหวออกด้านข้างไปทดสอบแนวรับของกรอบแนวโน้มขาขึ้น ทำให้แนวโน้มหลักยังมีโอกาสปรับตัวเพิ่มขึ้นต่อเนื่อง
- MACD ปรับตัวเพิ่มขึ้นเหนือเส้นค่าเฉลี่ยในแดนบวก เครื่องมือทางเทคนิคชี้วัดแนวโน้มขึ้นเคลื่อนไหวเหนือแนวโน้มลง RSI ปรับตัวเพิ่มขึ้นเข้าใกล้ระดับ 70
- แนะนำซื้อ AQUA โดยมีแนวรับที่ 0.69 และ 0.68 เพื่อคาดหวังการปรับตัวเพิ่มขึ้นไปทดสอบแนวต้านที่ 0.76 และ 0.80 เป็นจุดขายทำกำไร
- STOP LOSS ถ้าราคาหุ้นปิดต่ำกว่า 0.65

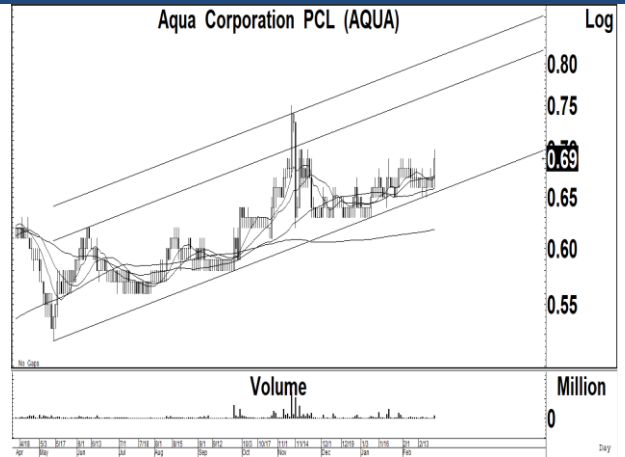

Trading Pick Follow up:

		แนวรับ	แนวต้าน
AMANAHAH	แนวโน้มขึ้นทดสอบ 4.30 และ 4.60 แนวรับสำคัญ 4.00	4.20 / 4.14	4.30 / 4.60
AUCT	แนวโน้มขึ้นทดสอบ 11.40 และ 11.80 แนวรับสำคัญ 10.10	10.80 / 10.60	11.40 / 11.80
CRC	แนวโน้มขึ้นทดสอบ 48.00 และ 50.00 แนวรับสำคัญ 44.00	45.25 / 45.00	48.00 / 50.00
AP	แนวโน้มขึ้นทดสอบ 13.20 และ 13.60 แนวรับสำคัญ 12.00	12.50 / 12.00	13.20 / 13.60
TIPH	แนวโน้มขึ้นทดสอบ 54.00 และ 55.50 แนวรับสำคัญ 49.50	51.00 / 50.50	54.00 / 55.50
AU	แนวโน้มขึ้นทดสอบ 12.80 และ 13.20 แนวรับสำคัญ 11.80	12.10 / 11.80	12.80 / 13.20
SIRI	แนวโน้มขึ้นทดสอบ 2.08 และ 2.14 แนวรับสำคัญ 1.82	1.87 / 1.82	2.08 / 2.14
AMATA	แนวโน้มขึ้นทดสอบ 21.00 และ 21.50 แนวรับสำคัญ 19.60	20.30 / 20.00	21.00 / 21.50

Thailand Derivative Market

SET50 Index Futures

S50H23:983.10 ปรับตัวลดลงไปทดสอบแนวรับที่ 990-992 หลังจากปรับตัวเพิ่มขึ้นเกิดสัญญาณฟื้นตัวทางเทคนิคเข้าใกล้แนวต้านที่ 995 แต่ไม่สามารถทะลุผ่านขึ้นไปได้ ในขณะที่โครงสร้างแนวโน้มขาลงมีแนวรับสำคัญที่ 975 ซึ่งเป็นแนวรับของเส้นค่าเฉลี่ย 200 วัน โดยมีแนวต้านที่ 986-988 แต่ถ้าทะลุผ่านแนวต้านที่ 992 ขึ้นไป จะเป็นสัญญาณซื้อทางเทคนิคทะลุผ่านแนวโน้มขาลง

แนวรับ : 980 และ 975

แนวต้าน : 986 และ 988

คำแนะนำ: เราแนะนำให้ Open Short ใน S50H23 ที่แนวต้าน 986 เพื่อคาดหวังการปรับตัวลดลงไปทดสอบแนวรับที่ 980 และ 975

STOP LOSS สถานะ Short ถ้า S50H23 ปรับตัวเพิ่มขึ้นเหนือ 990

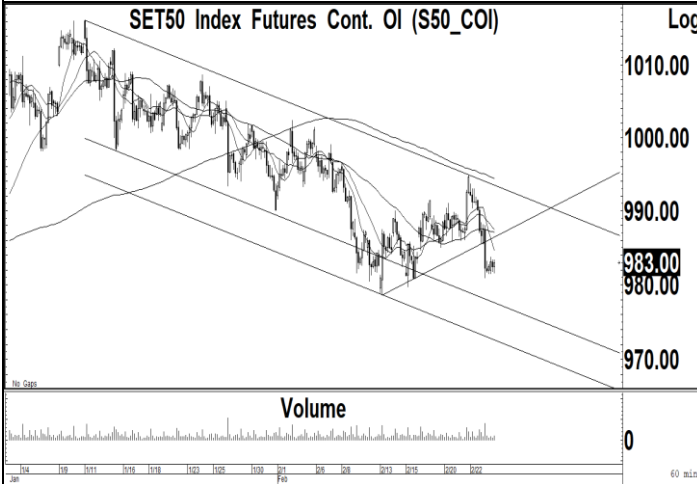
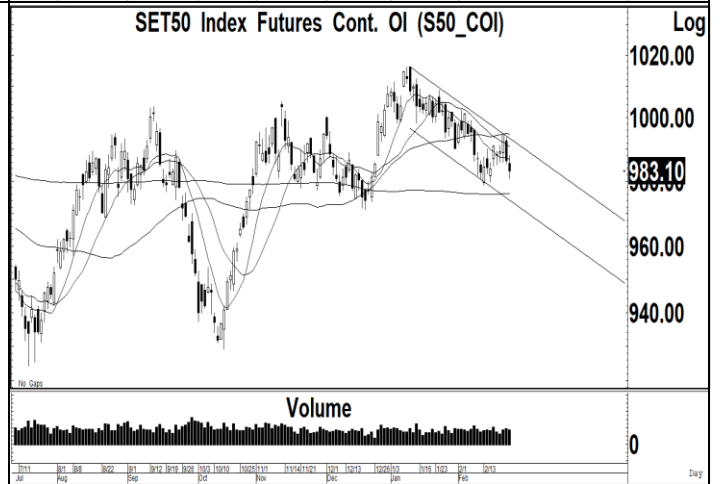
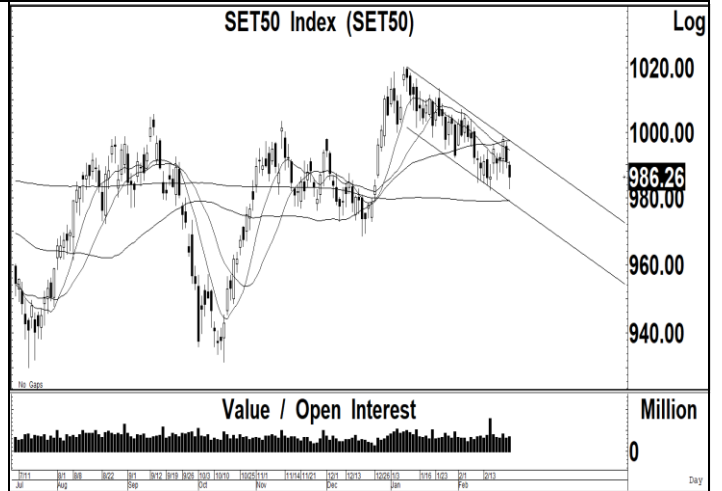

Thailand Derivative Market

Spot Gold:1836 สัญญาฟิวเจอร์ทองคำปรับตัวลดลงไปทดสอบแนวรับสำคัญที่ 1835 หลังจากฟื้นตัวไปทดสอบแนวต้านที่ 1855-1860ซึ่งเราคาดว่าแนวโน้มของราคาทองคำยังมีความเสี่ยงในการปรับตัวลดลงไปทดสอบแนวรับถัดไปที่ 1800 บริเวณเส้นค่าเฉลี่ย 200 วัน โดยมีแนวต้านสำคัญที่ 1860 ถ้าทะลุผ่านขึ้นไปได้ จะมีแนวต้านถัดไปที่ 1880 ในขณะที่ค่าเงินบาททดสอบแนวต้านที่ 34.70 และมีแนวรับที่ 34.40 และ 34.20

แนวรับ : 1820 และ 1800

แนวต้าน : 1840 และ 1850

คำแนะนำ: เราแนะนำให้ Open Short ใน GOH23 ที่แนวต้าน 1840 และ 1850 เพื่อคาดหวังการปรับตัวลดลงไปทดสอบแนวรับที่ 1820 และ 1800

STOP LOSS สถานะ Short ถ้า GOH23 ปรับตัวเพิ่มขึ้นเหนือ 1860

GF10G23 แนวรับ 30000 และมีแนวต้าน 30400

10 Baht Gold Futures Cont. OI (GF10_COI)

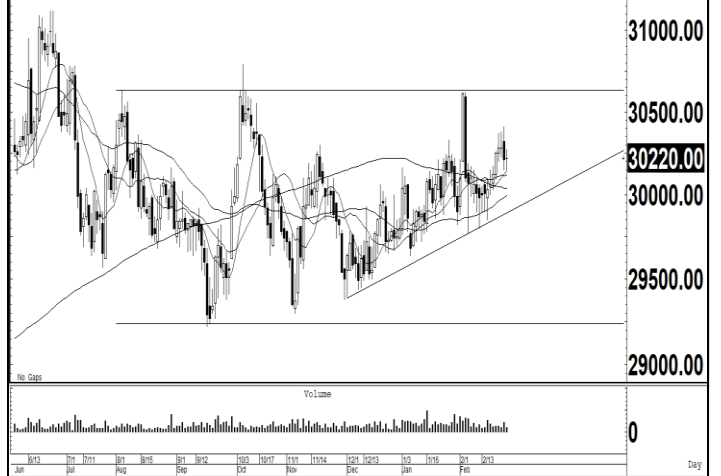

Gold Online Futures Cont. OI (GO_COI)

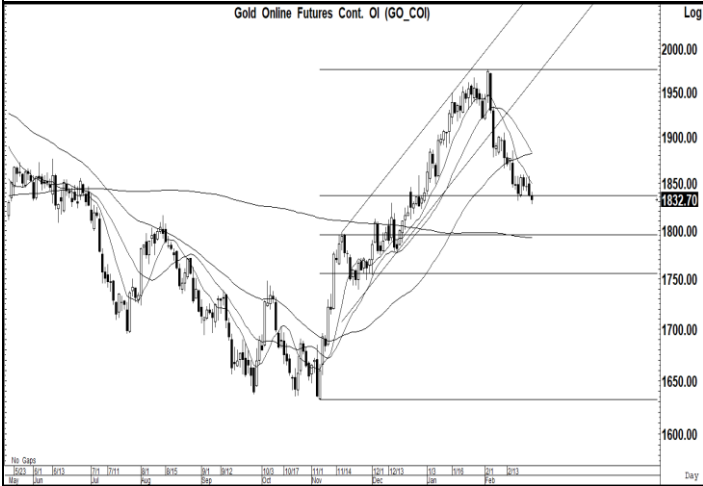

US Dollar/Thai Baht,RT (IQXUSTB)

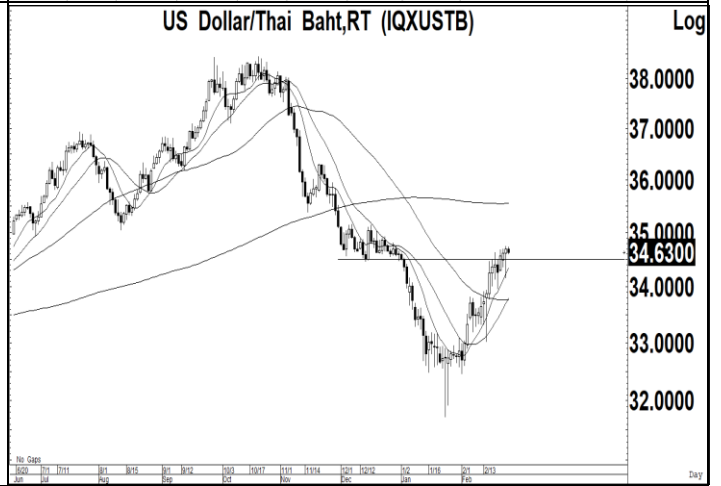

Thailand Derivative Market

<p>ADVANCH23</p> <p>ราคาหุ้นเคลื่อนไหวออกด้านข้างหลังจากปรับตัวเพิ่มขึ้นไปทดสอบแนวต้านของกรอบแนวโน้มขาขึ้นที่ 210-212 หลังจากปรับตัวเพิ่มขึ้นเกิดสัญญาณซื้อทางเทคนิคทะลุผ่านแนวต้านที่ 203-204 โดยมีแนวต้านของกรอบแนวโน้มขาขึ้นที่ 212 เราจึงแนะนำให้รอการปรับตัวลดลงไปทดสอบ 204 เป็นจังหวะในการ Open Long</p> <p>แนวรับ : 204 และ 202</p> <p>แนวต้าน : 210 และ 212</p> <p>คำแนะนำ: เราแนะนำให้ Open Long ใน ADVANCH23 ที่แนวรับ 204 เพื่อคาดหวังการปรับตัวเพิ่มขึ้นไปทดสอบแนวต้านที่ 210-212</p> <p>STOP LOSS สถานะ Long ถ้า ADVANCH23 ปรับตัวลดลงต่ำกว่า 202</p>	<p>Advanced Info Service PCL (ADVANC) Log</p> <p>210.00 206.00 200.00 190.00</p> <p>0</p> <p>Million</p>
<p>BANPUH23</p> <p>ราคาหุ้นเคลื่อนไหวออกด้านข้างเหนือแนวรับของกรอบแนวโน้มขาลงที่ 11.00 หลังจากปรับตัวลดลงไปเคลื่อนไหวต่ำกว่าเส้นค่าเฉลี่ย 200 วันที่ 12.50 ซึ่งเราคาดว่าแนวโน้มของราคาหุ้นยังมีโอกาสปรับตัวเพิ่มขึ้นไปทดสอบแนวต้านที่ 12.00 และ 12.50 โดยมีแนวรับสำคัญที่ 10.80</p> <p>แนวรับ : 11.20 และ 11.00</p> <p>แนวต้าน : 11.80 และ 12.00</p> <p>คำแนะนำ: เราแนะนำให้ Open Long ใน BANPUH23 ที่แนวรับ 11.20 เพื่อคาดหวังการปรับตัวเพิ่มขึ้นไปทดสอบแนวต้านที่ 11.80-12.00</p> <p>STOP LOSS สถานะ Long ถ้า BANPUH23 ปรับตัวลดลงต่ำกว่า 10.80</p>	<p>Banpu PCL (BANPU)</p> <p>16.00 15.00 14.00 13.00 12.00 11.30 10.00</p> <p>0</p> <p>Million</p>
<p>EAH23</p> <p>ราคาหุ้นปรับตัวลดลงต่อเนื่องหลังจากปรับตัวลดลงไปเคลื่อนไหวต่ำกว่าเส้นค่าเฉลี่ย 200 วันที่ 88.00 ก่อนที่จะปรับตัวลดลงเข้าใกล้แนวรับสำคัญที่ 78.00 ซึ่งเราคาดว่าแนวโน้มของราคาหุ้นยังมีโอกาสปรับตัวเพิ่มขึ้นไปทดสอบแนวต้านที่ 84.00 แต่ถ้าปรับตัวลดลงต่ำกว่า 78.00 ลงไป แนวรับถัดไป 75.00</p> <p>แนวรับ : 78.00 และ 77.00</p> <p>แนวต้าน : 84.00 และ 85.00</p> <p>คำแนะนำ: เราแนะนำให้ Open Long ใน EAH23 ที่แนวรับ 78.00 เพื่อคาดหวังการปรับตัวเพิ่มขึ้นไปทดสอบแนวต้านที่ 84.00</p> <p>STOP LOSS สถานะ Long ถ้า EAH23 ปรับตัวลดลงต่ำกว่า 77.00</p>	<p>Energy Absolute PCL (EA) Log</p> <p>100.00 90.00 79.50 75.00</p> <p>0</p> <p>Million</p>

ข่าวเด่นรอบวัน

COM7	<p>COM7 สู้ภัยค่าปลีก ลุยอาหารสัตว์เลี้ยง</p> <p>COM7 เปิดแผนธุรกิจปีนี้ตั้งเป้ารายได้โตกว่า 15% ขยายสาขาอีก 200 แห่ง วางเกมครบเครื่องธุรกิจรีเทล รุกร้านอาหารสัตว์เลี้ยงเริ่มมี.ค. ประเดิม 10-20 สาขาปีแรก และยังคงมองหาโอกาสการลงทุนในธุรกิจรีเทลเพิ่มขึ้นอีก เผยไตรมาส 1/66 รับผิดชอบดีมีคืนและ iPhone14 –ทันที</p>
III	<p>III รับโชคเที่ยวบินพุ่ง ขยายคลังสินค้าอีอีซี</p> <p>III รับอานิสงส์จำนวนเที่ยวบินพื้นกลับมาอยู่ที่ 74% จากปี 2565 อยู่ที่ 44% ส่วนปี 2567 คาดจำนวนเที่ยวบินจะกลับมาปกติที่ราว 99% ทำให้มี วอลุ่มเพิ่มขึ้น มั่นใจช่วยผลักดันปริมาณการขนส่งพื้น เล็งรับรู้รายได้และผลกำไรจากทุกบริษัทในเครือ หนุนผลงานปี 2566 เติบโตไม่ต่ำกว่า 15-20% –ทันที</p>
HFT	<p>HFT ยึดดับเบิลผลสูง 7% ปีนี้ฟื้นเงินทวม 964 ล.</p> <p>แม่ทัพ HFT สยบตระหนกขายหุ้น ชี้ติดลบไตรมาส 4/2565 สดวิสัยจากค่าเงิน และนับเป็นจุดต่ำสุดของบริษัทแล้ว ชูขยายออเดอร์พรีเมียมลูกค้ารายใหม่สำเร็จ เริ่มผลิตเม.ย.นี้ มั่นใจปีนี้กำไรฟื้น มาร์จิ้นเพิ่มขึ้น ต้นทุนใหม่ลด ยันบริษัทสุดแกร่งเงินสดสูง 964 ล้านบาท พร้อมดูแลประโยชน์ผู้ถือหุ้น ล่าสุดปันผล 0.38 บาท เทียบราคาปัจจุบันยึดพุ่ง 7% –ทันที</p>
ERW	<p>ERW ชูยอดจองพุ่ง 80% จัด 1.6 พันล.ลุยฮอปอินน์</p> <p>ERW ท่องเที่ยวปี 2566 คึกคัก จำนวนนักท่องเที่ยวต่างชาติพุ่ง 25 ล้านคน คาดยอดจองห้องพักเฉลี่ย (Occupancy) ในช่วงไตรมาส 1/2566 อยู่ที่ราว 80% แถม "เราเที่ยวด้วยกัน" หนุน มั่นใจรายได้รวมปี 2566 โต 45% อัตราเข้าพักเฉลี่ยต่อห้องโตไม่ต่ำกว่า 40% คงระดับยอดจองเฉลี่ย 75-80% เล็งอัดงบ 1.6 พันล้านบาท ลุยฮอปอินน์ 18 แห่ง –ทันที</p>
AMA	<p>AMA ผลงานสะพรั่ง 200% เรือใหม่หนุนขนส่งฟู</p> <p>AMA อวดกำไรแรงทะลุ 200% ทบสถิติใหม่ที่ 462.43 ล้านบาท ฟากผู้บริหาร "พิศาล รัชกิจประการ" แย้มงบโค้งแรกสดใส เล็งรับเรือใหม่ 1.5 หมื่นเตตเวตตัน ในเดือนกรกฎาคมนี้ ชี้อนส่งเรือกลับเข้าสู่ภาวะปกติ –ทันที</p>
TMI	<p>TMI เกินตั้นนิวไฮรอบ 10 ปี กำไรติดเทอร์โบ 5,364%</p> <p>TMI ผลงานสะพรั่ง กำไรปี 2565 ทำสถิติสูงสุดรอบ 10 ปี ทะยาน 5,364.70% คาดปี 2566 ติดเครื่องวิ่งต่อ บอสใหญ่ "ธีระชัย ประสิทธิ์รัตนพร" ชูอุปกรณ์ส่องสว่างโดดเด่น มีผลงานภาครัฐพุ่ง 200% เชื่อเลือกตั้งหุ้นเงินสะพัด ท่องเที่ยวฟื้นชัด –ทันที</p>
BC	<p>BC อวดงบ Q4 ฟื้น รายได้พุ่ง 128% รุกอสังหา-กัญชา</p> <p>BC ประกาศงบ Q4/2565 อลังการ รายได้รวม 394 ล้านบาท ทะยาน 128% กำไรสุทธิพีค 206 ล้านบาท ส่งชกปีนี้มีลุ้นเทิร์นอะราวด์ รับปัจจัยบวกหลังเปิดประเทศ ฟากผู้บริหารวางแผนปี 2566 เดินเกมรุกอสังหาริมทรัพย์ และกัญชาทางการแพทย์ –ทันที</p>

ข่าวเด่นรอบวัน

ITNS	'ITNS' ทำออลไทม์ไฮ เคาะปันผล 0.12 บาท ITNS โชว์กำไรสุทธิปี 2565 พุ่งขึ้น 69.64% และ 55.27 ล้านบาท ทำสถิติสูงสุดเป็นประวัติการณ์ ด้านบอร์ตใจบ้ำ่า จ่ายเงินปันผล 0.12 บาท พร้อมตั้งเป้าด้านรายได้ปีนี้ทะยานต่อ 20-30% จ้องชิงงานพินลันเข้าพอร์ท –ทันหุ้น
IND	IND แม็กล็อกแน่น ผลงานหรูโต 127% IND แม็กล็อกแน่น 2.26 พันล้านบาท ลุยชิงงานใหม่ภาครัฐ-เอกชนต่อ มั่นใจดันผลงานทั้งปีโตไม่ต่ำกว่า 20% จาก ปี 2565 ที่กวาดกำไรเข้าพอร์ทแล้ว 32.43 ล้านบาท เพิ่มขึ้น 127.42% ส่วนรายได้รวม 611.37 ล้านบาท –ทันหุ้น
TASCO	TASCO ปีนี้โต 10% ยอดขาย 1.3 ล้านตัน ทุ่มพินล.ซื้อเรือใหม่ TASCO ตั้งเป้ายอดขายงามะตอยปี 2566 ที่ 1.3 ล้านตัน โต 10% พร้อมจัดงบลงทุน 1 พันล้านบาท ต่อเรือใหม่- เรือมือสอง เสริมแกร่งการขนส่ง มองภาพรวมตลาดปี 2566 ดีมาด้อย่างมะตอยยังสูงทั้งในและต่างประเทศ –ทันหุ้น
TFG	TFG จัดงบลงทุน 3.5 พันล. ขยายฟาร์มหมู-ไก่-ค้ำปลีก TFG ทุ่มงบลงทุน 3,000-3,500 ล้านบาท รับแผนขยายฟาร์มหมู-ฟาร์มไก่ในเวียดนาม และขยายสาขาธุรกิจค้ำ ปลีก หนุนธุรกิจเติบโตอย่างแข็งแกร่งและยั่งยืน วางเป้ารายได้ปี 2566 โต 15% รุกเจาะตลาดลูกค้ากลุ่มใหม่ๆ เพิ่ม พร้อม ขยาย "ร้านไทย ฟู้ดส์ เฟรช มาร์เก็ต" เพิ่มเป็น 400 สาขา ภายในปีนี้ รองรับดีมานด์ลูกค้า ดันมาร์จิ้นเพิ่ม อวดปี 2565 กำไร โตแรง 741% กว่า 4,722 ล้านบาท จ่ายปันผลอีก 0.30 บาทต่อหุ้น เล็งออกหุ้นกู้ 3 หมื่นล้านบาท –ทันหุ้น
WFX	WFX ลุยกำลังผลิตรับดีมานด์ลูกค้าบุกตลาดต่างแดน WFX เปิดผลงานปี 2565 มีกำไรสุทธิ 198.49 ล้านบาท บอร์ตไฟเขียวจ่ายปันผลเป็นเงินสด 0.21 บาทต่อหุ้น จ่อ ขึ้นเครื่องหมาย XD วันที่ 25 เม.ย. 2566 และกำหนดจ่ายเงินปันผลวันที่ 15 พ.ค. 2566 เดินหน้าบุกตลาดต่างแดนขยาย ฐานลูกค้า ลุยอัตรากำลังผลิตเพิ่ม –ทันหุ้น
MTC	MTC ชูพอร์ทสินเชื่อโต 20% ขยายศูนย์ประมวลผล 2 แห่ง MTC ตั้งเป้าพอร์ทสินเชื่อโต 20% ลุยขยายเพิ่ม 600 สาขา และศูนย์การประมวลผลเพิ่มอีก 2 แห่งในภาคใต้ และ ภาคตะวันออกเฉียงเหนือ รองรับการบริหารจัดการทรัพย์สินของบริษัทอย่างมีประสิทธิภาพ รับ NPL ทอยยเร่งตัวตั้งแต่ไตร มาส 2/2566 เป็นต้นไป แต่มั่นใจทั้งปีคุมได้ไม่เกิน 3.50% โชว์ปันผล 0.94 บาทต่อหุ้น กำหนด XD วันที่ 27 เมษายน 2566 –ทันหุ้น
GGC	GGC เล็งไปโอเจ็ดตอยอด ปูทางอีพิทดาตะ 3 พันล. บิ๊ก GGC "กฤษฎา ประเสริฐสุโข" ประกาศสู่การเติบโตอย่างมั่นคงและยั่งยืน ตั้งเป้ายอดขาย B100 ปีนี้เติบโต 20- 30% ดีมานด์ฟื้นตัวแข็งแกร่ง ตั้งเป้า EBITDA ปี 2569 เพิ่มเป็น 3 พันล้านบาท และตะ 5 พันล้านบาท ในปี 2573 ลุย ขยายโปรดักต์ เล็งศึกษาไปโอเจ็ดตอยอด เจรจาพันธมิตรต่างชาติผลิตเครื่องสำอาง ปักธงปีนี้เข้า DJSI –ทันหุ้น

NVDR Trading

ประจำวันที 23 กุมภาพันธ์ 2566

NVDR TOP Value		NVDR TOP Value	
Top 25 NVDR Net Buy		Top 25 NVDR Net Sell	
1. ADVANC	375,419,450	1. KBANK	-389,844,354
2. MINT	277,052,609	2. PTT	-237,029,771
3. BDMS	234,451,725	3. BCP	-186,655,525
4. CPALL	208,680,088	4. TOP	-168,764,118
5. KTB	147,161,662	5. AWC	-154,720,300
6. BEM	122,044,983	6. SCB	-120,770,034
7. TASC0	118,334,978	7. PTTGC	-118,956,346
8. CPF	88,570,344	8. KKP	-103,176,948
9. BANPU	58,077,434	9. GULF	-91,047,416
10. SAWAD	48,706,810	10. RATCH	-87,933,204
11. BJC	41,702,996	11. IRPC	-71,035,493
12. HANA	37,295,335	12. AOT	-64,267,206
13. TLI	34,726,170	13. GPSC	-62,885,366
14. ITC	31,041,320	14. GLOBAL	-58,278,354
15. JMART	29,916,550	15. SINGER	-54,336,531
16. BTG	29,279,682	16. LH	-50,485,695
17. DITTO	23,375,125	17. BH	-47,868,954
18. SHR	23,013,389	18. PLANB	-45,861,420
19. ERW	22,837,977	19. CRC	-44,945,323
20. TFG	22,277,340	20. SCCC	-44,237,150
21. BCH	21,409,310	21. BAM	-43,376,425
22. THG	20,664,800	22. CENTEL	-42,681,000
23. SITHAI	18,280,640	23. TISCO	-42,660,850
24. KLINIQ	14,251,150	24. OSP	-42,307,528
25. MEGA	14,127,450	25. TCAP	-41,739,500

NVDR TOP Volume		NVDR TOP Volume	
Top 25 NVDR Net Buy		Top 25 NVDR Net Sell	
1. BEM	13,379,726	1. AWC	-25,654,957
2. TRC	13,008,700	2. IRPC	-24,250,828
3. SITHAI	9,708,653	3. TTB	-18,872,473
4. KTB	8,517,577	4. STARK	-15,548,799
5. MINT	8,143,670	5. MONO	-11,847,798
6. BDMS	7,914,818	6. AAV	-9,383,439
7. SIRI	6,130,086	7. PTT	-7,325,341
8. TASC0	6,087,404	8. TPIPL	-6,493,197
9. BANPU	5,253,411	9. BCP	-5,533,000
10. SHR	5,017,380	10. LH	-5,168,624
11. ERW	4,528,900	11. PLANB	-4,696,800
12. TFG	3,890,300	12. WHA	-4,169,991
13. CPF	3,864,573	13. ESSO	-3,838,692
14. NEWS	3,684,000	14. SPRC	-3,312,900
15. HENG	3,245,380	15. AAI	-3,154,200
16. CPALL	3,195,984	16. TOP	-3,120,186
17. GJS	2,468,400	17. GLOBAL	-2,962,344
18. TLI	2,453,500	18. TMC	-2,899,400
19. WAVE	2,279,500	19. KBANK	-2,867,453
20. EVER	2,000,600	20. BAM	-2,804,708
21. VGI	1,882,700	21. TEAM	-2,499,000
22. AGE	1,829,530	22. PTTGC	-2,489,838
23. ADVANC	1,809,192	23. RABBIT	-2,408,100
24. NCAP	1,730,900	24. SINGER	-2,331,052
25. GUNKUL	1,711,950	25. EMC	-2,246,900

ยอดสะสม 5 วันย้อนหลัง 17 กุมภาพันธ์ - 23 กุมภาพันธ์ 2566

NVDR TOP Value		NVDR TOP Value	
Top 25 NVDR Net Buy		Top 25 NVDR Net Sell	
1. CPALL	1,751,829,245	1. PTTGC	-801,722,906
2. EA	689,979,576	2. KBANK	-795,362,731
3. BANPU	548,973,189	3. TOP	-794,254,536
4. KTB	459,013,472	4. AOT	-626,761,287
5. TASC0	438,172,394	5. PTT	-555,685,369
6. BH	399,209,983	6. PTTEP	-536,692,026
7. MINT	355,689,002	7. DELTA	-522,551,788
8. JMART	340,361,021	8. SCB	-468,115,434
9. BDMS	324,645,976	9. BCP	-327,236,328
10. HANA	267,284,097	10. PLANB	-282,109,119
11. SKY	235,960,678	11. AWC	-274,800,821
12. BEM	215,529,061	12. IRPC	-241,959,629
13. BBL	178,578,079	13. SINGER	-232,483,426
14. SAWAD	175,244,164	14. ADVANC	-227,161,585
15. CPF	151,319,680	15. KKP	-207,805,155
16. THG	131,739,100	16. BTS	-193,203,380
17. MAKRO	131,112,514	17. SCC	-183,843,118
18. DOHOME	130,774,020	18. LH	-182,279,972
19. MTC	130,207,562	19. JMT	-160,915,530
20. STA	129,991,215	20. WHA	-148,226,690
21. KTC	116,225,248	21. AAV	-140,866,481
22. TISCO	111,782,301	22. SCGP	-133,899,253
23. BCH	90,615,693	23. BAM	-119,602,067
24. BJC	82,996,598	24. CPN	-117,107,501
25. IVL	74,405,955	25. OSP	-115,280,728

NVDR TOP Volume		NVDR TOP Volume	
Top 25 NVDR Net Buy		Top 25 NVDR Net Sell	
1. BANPU	49,300,090	1. IRPC	-81,104,628
2. TRC	43,895,843	2. AAV	-49,612,539
3. SITHAI	27,186,576	3. AWC	-46,201,073
4. KTB	26,800,749	4. WHA	-37,746,881
5. CPALL	26,679,083	5. SIRI	-33,909,404
6. BEM	23,665,081	6. PLANB	-29,942,569
7. TASC0	22,814,137	7. BTS	-23,841,672
8. AQ	18,193,500	8. ERW	-20,838,393
9. BWG	12,464,701	9. PSG	-18,676,072
10. JMART	11,891,232	10. LH	-18,664,191
11. BDMS	10,933,428	11. PTT	-16,981,762
12. JAS	10,658,719	12. PTTGC	-16,527,403
13. MINT	10,519,813	13. TPIPL	-14,961,960
14. DOHOME	8,969,824	14. TTB	-14,391,327
15. EA	8,594,343	15. TOP	-14,180,371
16. EVER	8,194,493	16. SC	-12,632,200
17. SKY	8,153,387	17. SINGER	-11,186,385
18. SHR	7,812,390	18. BCP	-9,581,159
19. TSR	7,307,400	19. SGC	-9,335,430
20. BVG	6,625,105	20. ANAN	-9,189,800
21. CPF	6,615,834	21. TRUEE	-9,123,010
22. TSI	5,655,700	22. AOT	-8,648,526
23. STA	5,279,336	23. CKP	-8,641,400
24. HPT	4,736,168	24. MONO	-7,831,148
25. HANA	4,734,584	25. BAM	-7,707,184

ข้อมูลแบบรายงานการเปลี่ยนแปลงการถือหลักทรัพย์ของผู้บริหาร (แบบ 59) Change by Management

Date of report		23 February, 2023		Source : กลต. (SEC)			
ชื่อบริษัท	ชื่อผู้บริหาร	วิธีการได้มา/จำหน่าย	ประเภทหลักทรัพย์	วันที่ได้มา/จำหน่าย	จำนวน	ราคา	
MC	นางสาว สุณี เสรีภาณุ	ซื้อ	หุ้นสามัญ	22/02/2566	250,000	11.30	
SKR	นาย อติรัชต์ จรรย์ศรี	ซื้อ	หุ้นสามัญ	21/02/2566	27,000	10.30	
STP	นาย สุรศักดิ์ วิจารณ์วงศ์จรัส	ซื้อ	หุ้นสามัญ	22/02/2566	30,000	13.40	
AAI	ร้อยเอก สุทธินันท์ หัตถวงษ์	ขาย	หุ้นสามัญ	23/02/2566	200,000	7.30	
MBAX	นาย พิสุทธิ เลิศวิไล	ขาย	ใบสำคัญแสดงสิทธิที่จะซื้อหุ้น	22/02/2566	45,000	1.77	
MBAX	นาย พิสุทธิ เลิศวิไล	ขาย	ใบสำคัญแสดงสิทธิที่จะซื้อหุ้น	21/02/2566	30,000	1.79	
PROUD	นาย พสุ ลิปตพัลลภ	ขาย	หุ้นสามัญ	22/02/2566	17,000,000	2.06	
SC	นาย ประยงค์ยุทธ อธิธิรัตน์ชัย	ขาย	หุ้นสามัญ	21/02/2566	33,300	4.72	

ข้อมูลการขายชอร์ต

23-Feb-2023

หลักทรัพย์	ปริมาณหุ้นที่ขายชอร์ต (หุ้น)	มูลค่าการขายชอร์ต (บาท)	%ปริมาณการขายชอร์ต	%มูลค่าการขายชอร์ต
1 ASP	607200	1,862,260.00	48.02	48.04
2 CKP-R	3478900	14,811,882.00	31.84	31.82
3 VIBHA	1354800	3,624,514.00	31.15	31.18
4 TPIPP	314500	1,056,720.00	28.46	28.47
5 VIH	37900	323,660.00	26.56	26.6
6 IRPC-R	22285000	65,321,716.00	24.7	24.76
7 TTB	43278200	60,201,799.00	23.51	23.5
8 BGRIM	1061800	41,439,625.00	23.1	23.11
9 EGATIF	119200	804,600.00	22.8	22.78
10 BAM-R	3933600	61,015,910.00	22.51	22.45
11 WHAUP	166600	673,064.00	22.05	22.1
12 EPG-R	393100	3,353,395.00	21.6	21.55
13 EGCO-R	128200	21,899,450.00	21.48	21.53
14 AMATA	889700	17,934,490.00	21.42	21.42
15 AI	27900	181,350.00	21.25	21.29
16 EA-R	2898000	231,346,375.00	21.22	21.21
17 LOXLEY	43800	93,732.00	20.69	20.69
18 PTT	9537400	309,965,500.00	19.81	19.86
19 CBG-R	449300	45,428,550.00	19.52	19.52
20 BEAUTY-R	391800	536,734.00	17.74	17.73
21 BCPG-R	901600	8,929,005.00	17.62	17.62
22 SCGP-R	598300	31,351,575.00	17.03	17.04
23 AIT	351700	2,128,720.00	16.94	16.95
24 GFPT-R	469700	5,848,050.00	16.88	16.81
25 WHA-R	8725600	34,314,972.00	16.62	16.62
26 AS	81100	1,105,450.00	16.38	16.46
27 GULF	2281800	122,656,075.00	16.05	16.09
28 TMT	15000	119,705.00	15.97	15.95
29 DCC-R	1323600	3,111,648.00	15.87	15.88
30 SYNEX	132600	2,195,050.00	15.83	15.83
31 LH	4395300	43,064,960.00	15.78	15.8
32 OR	2600900	59,321,520.00	15.58	15.6
33 BEC-R	350500	3,312,170.00	15.41	15.43
34 BBL	655800	107,072,300.00	14.98	14.97
35 BTS-R	2371000	18,971,285.00	14.87	14.85
36 NOBLE	580300	3,192,105.00	14.78	14.78
37 AOT	2108400	152,101,550.00	14.57	14.56
38 PSL-R	1296200	19,101,340.00	14.58	14.55
39 BGRIM-R	667300	26,024,625.00	14.52	14.52
40 SAWAD-R	646300	35,926,150.00	14.34	14.34
41 LPN	280000	1,215,200.00	14.31	14.3
42 SJWD	883500	16,718,410.00	14.27	14.22
43 BANPU	33129500	364,963,520.00	14.36	14.2
44 BDMS	3342200	99,430,450.00	13.98	14.04
45 TOP-R	2770300	149,272,950.00	13.87	13.93

หลักทรัพย์	ปริมาณหุ้นที่ขายชอร์ต (หุ้น)	มูลค่าการขายชอร์ต (บาท)	%ปริมาณการขายชอร์ต	%มูลค่าการขายชอร์ต
46 TISCO	499700	51,065,950.00	13.89	13.88
47 WHA	7244200	28,443,640.00	13.8	13.77
48 TU	1413500	22,949,590.00	13.56	13.58
49 EPG	243400	2,077,835.00	13.37	13.35
50 JAS-R	1235800	2,869,848.00	13.29	13.28
51 OSP-R	2603900	82,934,225.00	13.32	13.27
52 KCE-R	765300	35,850,250.00	13.05	13.03
53 TTA	236100	1,862,830.00	12.93	12.94
54 IRPC	11537100	33,963,912.00	12.79	12.87
55 KTC	386700	22,728,025.00	12.83	12.82
56 MAJOR	109100	1,972,550.00	12.76	12.77
57 PTTEP-R	1068600	164,231,000.00	12.6	12.61
58 ESSO	1078000	9,655,730.00	12.41	12.46
59 SPRC-R	3174300	34,831,380.00	12.42	12.45
60 BBIK-R	28400	3,447,750.00	12.4	12.42
61 AMATA-R	513200	10,358,150.00	12.35	12.37
62 IVL-R	2517900	96,549,250.00	12.31	12.3
63 MTI	1600	198,100.00	12.12	12.11
64 SPRC	3098200	33,836,060.00	12.12	12.09
65 SUPER	7252000	4,423,720.00	11.99	11.99
66 RCL	456100	14,263,375.00	11.63	11.61
67 AJ	23600	276,430.00	11.17	11.27
68 BEAUTY	242600	332,362.00	10.99	10.98
69 CHG	1840700	7,100,158.00	10.93	10.93
70 RATCH-R	981600	41,033,075.00	10.9	10.93
71 ITD	760300	1,432,963.00	10.89	10.88
72 TTW-R	218600	2,067,025.00	10.84	10.86
73 UVAN	32700	267,110.00	10.8	10.85
74 MAJOR-R	92200	1,664,800.00	10.78	10.77
75 TPIPL	3091200	5,294,553.00	10.65	10.71
76 DCC	886400	2,090,050.00	10.63	10.67
77 KTB	5697600	98,318,250.00	10.64	10.64
78 CPF	1391700	31,869,930.00	10.53	10.53
79 BCPG	534900	5,310,675.00	10.46	10.48
80 SSP	207600	1,980,240.00	10.47	10.48
81 ROJNA	54400	329,885.00	10.46	10.47
82 DELTA-R	100300	96,627,300.00	10.49	10.46
83 CV	95100	164,523.00	10.38	10.4
84 SCC-R	113500	38,291,000.00	10.39	10.39
85 GPSC-R	376900	26,226,750.00	10.33	10.33
86 STEC	485700	6,556,950.00	10.31	10.33
87 PLAT	74800	271,690.00	10.32	10.31
88 LH-R	2837800	27,813,390.00	10.19	10.21
89 TIDLOR	500000	14,125,000.00	10.22	10.2
90 LANNA	78300	1,210,750.00	10.18	10.08

หมายเหตุ :- %ปริมาณและมูลค่าการขายชอร์ต เปรียบเทียบกับปริมาณและมูลค่าการซื้อขายแบบ AOM

- " -R " ข้อมูลธุรกรรมขายชอร์ตในเอ็นวีซีอาร์

Source:SETSMART

SET50 Index Futures - Trading Volume

23 February 2023

Volume, OI: Contracts

	Foreign Investor		Local Institutions		Local Investor		Total	
	Volume	%	Volume	%	Volume	%	Volume	OI
Long	76,429	38.43%	25,825	12.99%	96,606	48.58%		
Short	93,080	46.81%	22,490	11.31%	83,290	41.88%		
Net	-16,651	-	3,335	-	13,316	-	198,860	646,645

24 January 2023 - 23 February 2023 (1 Month)

Volume, OI: Contracts

	Foreign Investor		Local Institutions		Local Investor		Total	
	Volume	%	Volume	%	Volume	%	Volume	OI
Long	1,533,643	33.75%	754,066	16.59%	2,256,437	49.66%		
Short	1,692,869	37.25%	742,314	16.34%	2,108,963	46.41%		
Net	-159,226	-	11,752	-	147,474	-	4,544,146	646,645

3 January 2023 - 23 February 2023 (YTD)

	Foreign Investor		Local Institutions		Local Investor		Total	
	Volume	%	Volume	%	Volume	%	Volume	OI
Long	2,542,952	34.17%	1,237,287	16.63%	3,661,857	49.20%		
Short	2,732,150	36.71%	1,226,554	16.48%	3,483,392	46.81%		
Net	-189,198	-	10,733	-	178,465	-	7,442,096	646,645

Source: SETSMART

Rights & Benefits

February

Monday	Tuesday	Wednesday	Thursday	Friday
		01-Feb	02-Feb	03-Feb
			TSC-XD@0.6	1DIV-XD@0.25 TDEX-XD@0.3
06-Feb	07-Feb	08-Feb	09-Feb	10-Feb
		IRC-XD@0.291 METCO-XD@18 TPIPP-XD@0.09	RAM-XD@0.3 SCAP-XD@0.8	AAPL80X-XD@0.00402 DIF-XD@0.2535 ERWPF-XN@0.19 POPF-XD@0.275 PPF-XD@0.1885 SIRIP-XD@0.05
13-Feb	14-Feb	15-Feb	16-Feb	17-Feb
CPNCG-XD@0.24 DTAC-XD@1.22	PTTEP-XD@5	TAPAC-XD@0.02	FTREIT-XD@0.187 TNL-XR 2.3:1@33.06	
20-Feb	21-Feb	22-Feb	23-Feb	24-Feb
CIG-XB@864788 PROSPECT-XR 1:0.4775@0 RABBIT-W4-XE 1:0.012@5.067 WHABT-XD@0.173	IRPC-XD@0.03	ADVANC-XD@4.24 IMPACT-XD@0.21 MC-XD@0.45 TRITN-XW 1:6000 TRITN-XB@240000	GGC-XD@0.25 INOX-XD@0.0243 INTUCH-XD@1.56 SCCC-XD@9 TOP-XD@1.7 YGG-W1-XE 1:1@12	BTSGIF-XN@0.162 GLOBAL-XD@0.25463 GLOBAL-XD(SD)24:1 GPSC-XD@0.3 INETREIT-XD@0.2007
27-Feb	28-Feb			
AMATAR-XD@0.033 AMATAR-XN@0.12 BOL-XD@0.165 GVREIT-XD@0.198 PTTGC-XD@0.25	ASK-XD@1.44 CPNREIT-XD@0.0607 CPNREIT-XN@0.2593 DELTA-XD@4 ITC-XD@0.2 OR-XD@0.15 VGI-XD@0.04			

Remark *ND - No Dividend, XD - Cash Dividend, XD(ST) - Stock Dividend, XR - Rights for Common, XW - Rights for Warrant, XT - Rights for Transferable Subscription Right, XN - Capital Return, XB - Pre-emptive - Pre-emptive Rights

SOURCES: Stock Exchange of Thailand (SET)

Rights & Benefits

March

Monday	Tuesday	Wednesday	Thursday	Friday			
		01-Mar	02-Mar	03-Mar			
		BBGI-XD@0.05 GULF-XD@0.6 LPN-XD@0.12 THANI-XD@0.17	BKKCP-XD@0.18 KDH-XD@0.75 MIPF-XD@0.32 CBG-XD@0.75 EGATIF -XN@0.1 FUTUREPF-XD@0.34 IFS-XD@0.1633 JASIF-XD@0.23 KSL-XD@0.07 PHOL-XD@0.12 PT-XD@0.35 SNC-XD@0.4 TASCO-XD@1 TFM-XD@0.08 XD-XD@0.21	CPTGF-XD@0.1615 EGATIF-XD@0.0918 HENG-XD@0.0666 INSET-XD@0.05 KBSPIF-XD@0.174 MBAX-XD@0.38 PM-XD@0.28 PTT-XD@0.7 SPVI-XD@0.175 TFFIF-XD@0.1032 TTLPF-XD@0.422	BCP-XD@1 BRRGIF -XN@0.16 DRT-XD@0.26 SPRIME-XD@0.16 SUPEREIF -XN@0.04 TLHPF -XN@0.1 BCPG-XD@0.16 CTW-XD@0.05 MST-XD@0.61 SUPEREIF-XD@0.1: TIF1-XD@0.14 TU-XD@0.44		
06-Mar	07-Mar	08-Mar	09-Mar	10-Mar			
	AMANAH-XD@0.2 DMT-XD@0.38 ENY-XD@2 GFPT-XD@0.2 KTBSTMR-XD@0.1777	BIZ-XD@0.2 EBANK-XD@0.32 GAHREIT-XD@0.3 GROREIT-XD@0.3 ZIGA-W1-XE 1:1@1	2S-XD@0.2 ASN-XD@0.0267 BEM-XD@0.12 BUI-XD(SD)10:1 COM7-XD@0.75 DOHOME-XD(SD)16:1 ITNS-XD@0.12 NKI-XD@1 OGC-XD@0.57 SFT-XD@0.07 TEAM-XD@0.2 TTW-XD@0.3	AMA-XD@0.25 BDMS-XD@0.3 BROCK-XD@0.01 BUI-XD@0.5 CPN-XD@1.15 DOHOME-XD@0 KIAT-XD@0.02 NKI-XD(SD)36:1 SAF-XD@0.035 SONIC-XD@0.11 TK-XD@0.42 WICE-XD@0.44	ALLY-XD@0.173 FMT-XD@2.75 ICN-XD@0.1 NVD-XD@0.06 PSH-XD@0.65 SECURE-XD@0.3 STC-XD@0.025 TPRIME -XN@0.037 UEC-XD@0.03	CHIC-XD@0.0025 GBX-XD@0.077 MSC-XD@0.4 PQS-XD@0.15 RJH-XD@0.5 SIS-XD@1.2 TEKA-XD@0.13 TPRIME-XD@0.093	WHAIR-XD@0.1218
13-Mar	14-Mar	15-Mar	16-Mar	17-Mar			
AI-XD@0.2 BH-XD@2.35	ALPHAX-W4-XE 1:1@1 BH-P-XD@2.35	AGE-XD@0.2256 BIG-XD@0.02	AGE-XD(SD)10:1 TNP-XD@0.045	PDG-XD@0.05			
			BROOK-XD@0.0075 TQR-XD@0.25	FSS-XD@0.07 VNG-XD@0.1			
				NTV-XD@1.13 UBE-XD@0.04			
20-Mar	21-Mar	22-Mar	23-Mar	24-Mar			
	PROSPECT-XD@0.22	JKN-XR 2:1@3					
27-Mar	28-Mar	29-Mar	30-Mar	31-Mar			
		CGD-W5-XE 1:1@1 SONIC-W1-XE 1:1@1	SINGER-W2-XE 1:1	COTTO-XD@0.04 Q-CON-XD@0.75			

Remark *ND - No Dividend, XD - Cash Dividend, XD(ST) - Stock Dividend, XR - Rights for Common, XW - Rights for Warrant, XT - Rights for Transferable Subscription Right, XN - Capital Return, XB - Pre-emptive = Pre-emptive Rights

SOURCES: Stock Exchange of Thailand (SET)

Share Listing				
February-2023				
Monday	Tuesday	Wednesday	Thursday	Friday
		01-Feb	02-Feb Share Listing SDC - 47.619 M Shares	03-Feb Share Listing UPA - 172,884 Shares
06-Feb Share Listing NATION - 8,135.940 M Shares SIRI - 34.460 M Shares	07-Feb Share Listing CHO - 15.432 M Shares	08-Feb New Listing SVR - 510 M Shares MAI/ Property, IPO Price (Bt): 2.20 Share Listing PPPM - 67.231 M Shares SDC - 79.365 M Shares	09-Feb New Listing NTSC - 100 M Shares MAI/ Agro & Food, IPO Price (Bt): 26.25 Share Listing AJA - 44.515 M Shares PROS - 8.712 M Shares	10-Feb Share Listing BC - 154,933 Shares CHO - 31.746 M Shares PIMO - 27.022 M Shares SDC - 132.716 M Shares SENA - 32,500 Shares TSR - 5,900 Shares
13-Feb Share Listing SC - 17.235 M Shares	14-Feb New Listing MEB - 300 M Shares MAI/ Services, IPO Price (Bt): 28.50 Share Listing BWG - 400 M Shares SAAM - 5,465 Shares	15-Feb New Listing PQS - 670 M Shares SET/ Agro & Food, IPO Price (Bt): 6.00 Share Listing ACAP - 40 M Shares CHO - 43.784 M Shares PPPM - 50.847 M shares SCN - 331 M Shares	16-Feb	17-Feb New Listing BVG - 450 M Shares MAI/ Technology, IPO Price (Bt): 3.85 Share Listing IRCP - 16.400 M Shares
20-Feb Share Listing JCK - 86.419 M Shares SUTHA - 62.393 M Shares	21-Feb New Listing CHASE - 1,985.441 M Shares SET/ Services, IPO Price (Bt): 2.90 Share Listing CHO - 12.626 M Shares PPPM - 67.796 M Shares PRG - 31.321 M Shares SA - 7.055 M Shares SJWD - 791.020 M Shares	22-Feb New Listing READY - 100 M Shares MAI/ Technology, IPO Price (Bt): 7.30 Share Listing BBIK - 8.882 M Shares MBK - 5.047 M Shares MINT - 45.604 M Shares	23-Feb	24-Feb
27-Feb	28-Feb			

	Units	23-Feb-23	(%)	WTD	(%)	MTD	(%)	QTD	(%)	YTD	(%)
Refinery & Oil											
Dubai	USD/barrel	79.05	-1.7%	80.48	-2.5%	81.14	1.4%	80.51	-4.6%	80.51	-17.0%
Brent	USD/barrel	81.86	2.7%	81.62	-2.8%	82.80	-0.3%	82.97	-6.0%	82.97	-17.0%
Nymex	USD/barrel	75.39	1.9%	75.32	-4.3%	77.08	-1.9%	77.89	-2.7%	77.89	-7.2%
Jet Oil	USD/barrel	99.00	-3.0%	100.64	-4.0%	104.59	-8.4%	109.98	-6.8%	109.98	-11.5%
Jet - Dubai Spread	USD/barrel	19.95	-8.0%	20.16	-9.6%	23.45	-31.3%	29.47	-12.5%	29.47	8.4%
Diesel	USD/barrel	99.42	-3.3%	101.16	-3.6%	103.86	-8.6%	109.40	-9.1%	109.40	-14.8%
Diesel - Dubai Spread	USD/barrel	20.37	-9.1%	20.68	-7.6%	22.72	-32.5%	28.89	-19.6%	28.89	-7.8%
Gasoline	USD/barrel	91.39	-2.6%	93.23	-3.0%	94.96	-0.3%	95.11	7.6%	95.11	-13.3%
Gasoline-Dubai Spread	USD/barrel	12.34	-8.4%	12.75	-6.2%	13.82	-9.1%	14.60	263.2%	14.60	15.0%
Fuel Oil	USD/barrel	63.62	-1.8%	64.22	1.3%	62.38	2.4%	61.55	1.9%	61.55	-21.7%
FO - Dubai Spread	USD/barrel	(15.43)	-1.0%	(16.26)	-15.1%	(18.76)	-1.8%	(18.96)	-20.8%	(18.96)	2.7%
Natural Gas	USD/MMBtu	2.31	6.4%	2.23	-7.8%	2.40	-24.8%	2.83	-49.4%	2.83	-51.3%
NA Spot LPG Propane	US cent/gal	78.75	-0.9%	80.25	-1.7%	82.11	-2.4%	83.25	3.8%	83.25	-24.9%
NA Spot LPG Normal Butane	US cent/gal	127.50	-81.1%	127.13	-81.2%	121.88	-81.8%	115.91	-82.8%	115.91	-82.5%

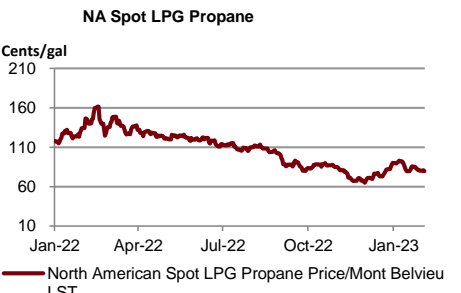
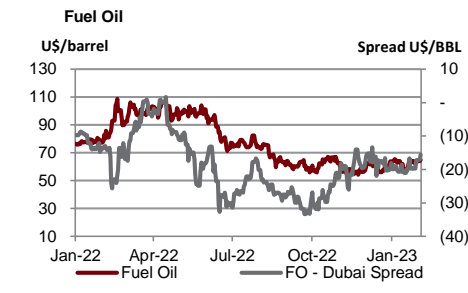
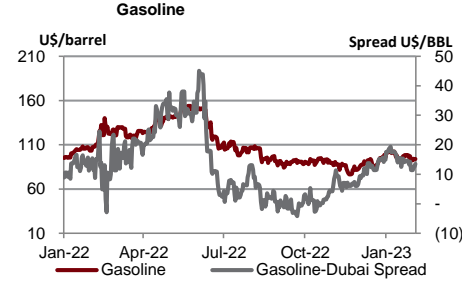
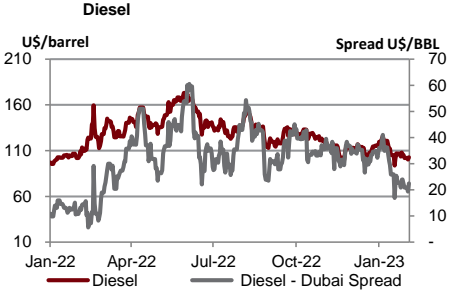
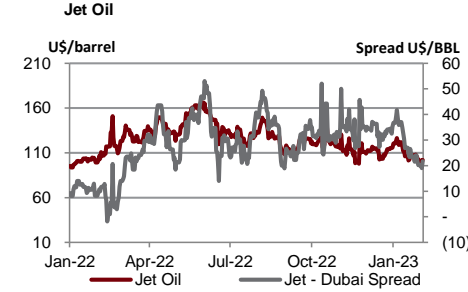
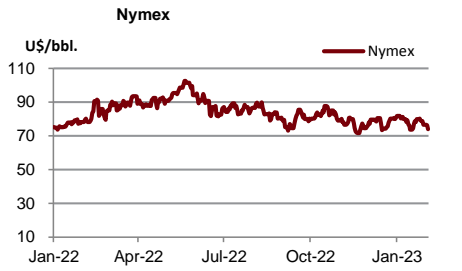
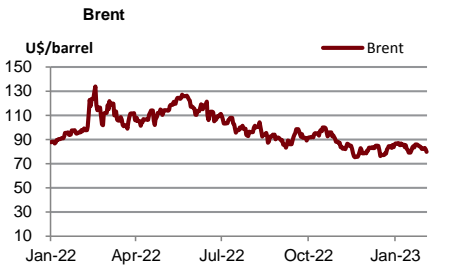

Source : Bloomberg

	Units	23-Feb-23	(%)	WTD	(%)	MTD	(%)	QTD	(%)	YTD	(%)
Soft Commodities											
Sugar #11 (World)	USd/lb.	20.34	2.2%	20	1.4%	19.92	6.6%	19.23	5.8%	19.23	6.4%
Corn	USd/bu.	659.25	-2.2%	671	-0.9%	675.38	1.0%	671.81	-0.2%	671.81	1.4%
Wheat Future(Cbt)	USd/bu.	750.50	0.1%	754	-4.0%	772.88	2.7%	761.69	-8.8%	761.69	-15.4%
Soybean Future	USd/bu.	1,527.25	-0.5%	1,535	0.6%	1,524.31	1.2%	1,513.94	4.4%	1,513.94	5.9%
Soybean Meal	USD/T.	478.00	0.1%	479	0.1%	476.62	4.1%	466.28	12.7%	466.28	17.4%
Palm Oil	MYR/metric tonne	4,150.00	0.0%	4,142	4.5%	3,934.80	0.8%	3,918.26	-0.3%	3,918.26	-23.6%
SHFE Natural Rubber	CNY/MT	12,620.00	0.7%	12,570	0.1%	12,650.30	-3.4%	12,856.80	1.8%	12,856.80	-4.0%

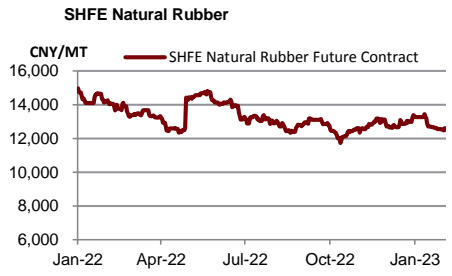
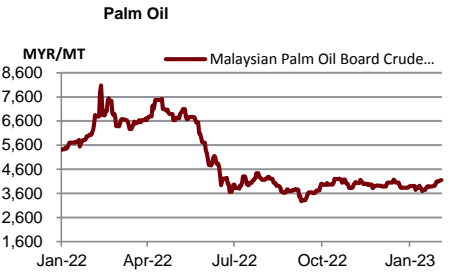
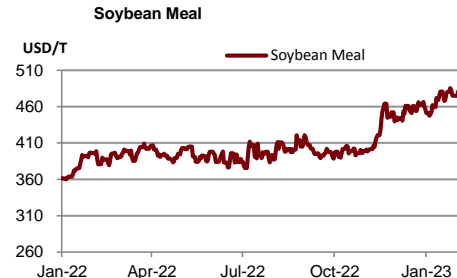
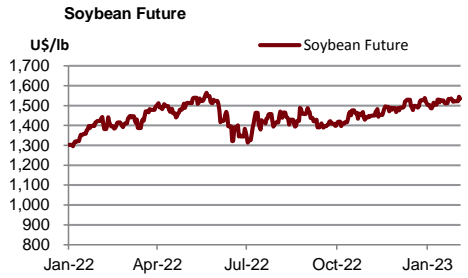
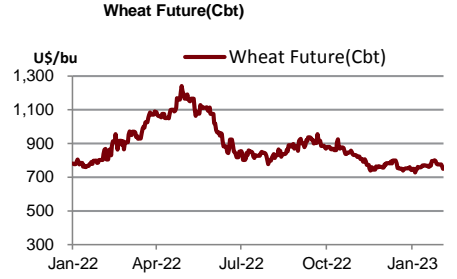
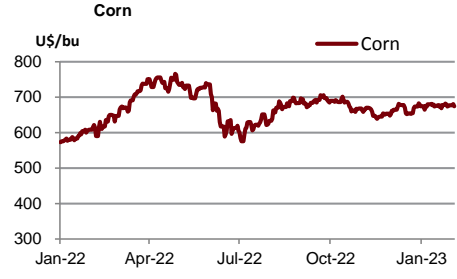
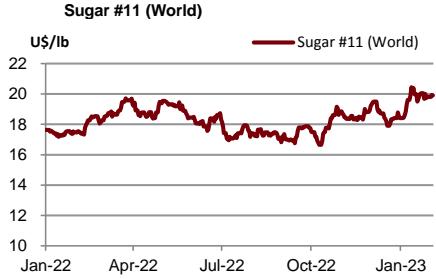

Source : Bloomberg

	Units	23-Feb-23	(%)	WTD	(%)	MTD	(%)	QTD	(%)	YTD	(%)
Shipping											
Baltic Dry Index (BDI)	USD	674.00	0.0%	607	8.8%	596	-34.4%	774	-49.2%	774	-60.0%
Baltic Supramax Index (BSI)	USD	872.00	0.0%	802	23.6%	685	-5.6%	708	-47.5%	708	-64.8%
Baltic Clean Tanker Index (BCTI)	USD	1,013.00	0.0%	1,043	3.4%	860	1.5%	853	-43.5%	853	-30.7%
Baltic Dirty Tanker Index (BDTI)	USD	1,304.00	0.0%	1,296	5.8%	1,240	-11.2%	1,328	-31.4%	1,328	-4.5%

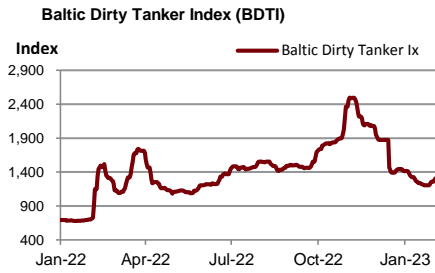
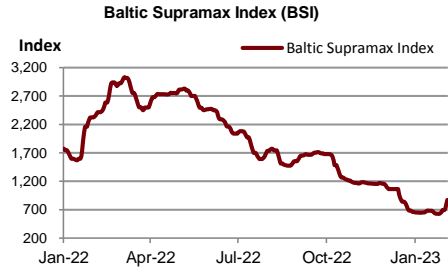
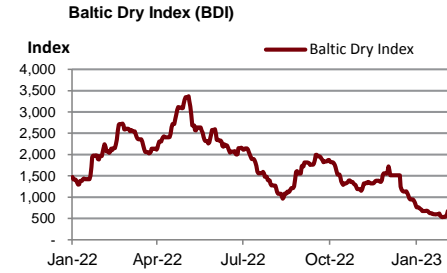

Source : Bloomberg

Metal	Units	23-Feb-23	(%)	WTD	(%)	MTD	(%)	QTD	(%)	YTD	(%)
Lme Aluminum Spot (\$)	USD/MT	2,375.50	0.0%	2,407	1.9%	2,440	-2.5%	2,475	6.0%	2,475	-8.4%
Lme Alum Aly Spot (\$)	USD/MT	2,091.75	0.0%	2,092	0.0%	2,092	-0.2%	2,094	15.6%	2,094	1.2%
Lme Nasaac Spot (\$)	USD/MT	2,350.25	0.0%	2,349	0.3%	2,338	8.3%	2,236	-6.4%	2,236	-14.2%
Lme Copper Spot (\$)	USD/MT	9,103.00	0.0%	9,134	2.4%	8,964	-0.8%	9,006	12.3%	9,006	2.3%
Lme Lead Spot (\$)	USD/MT	2,097.50	0.0%	2,130	3.6%	2,095	-4.8%	2,155	2.4%	2,155	0.4%
Lme Nickel Spot (\$)	USD/MT	26,219.00	0.0%	26,607	2.0%	27,197	-3.5%	27,763	9.0%	27,763	8.4%
Lme Tin Spot (\$)	USD/MT	26,688.00	0.0%	26,840	1.0%	27,233	-3.3%	27,756	28.7%	27,756	-11.0%
Gold Spot \$/Oz	USD/t oz.	1,822.28	-0.2%	1,829	-0.8%	1,858	-2.3%	1,882	8.7%	1,882	4.4%
Thailand Gold Bar Buying Prices	THB/15.244 grams	29,900.00	-0.2%	29,742	0.1%	29,790	0.1%	29,775	0.4%	29,775	0.0%
Thailand Gold Bar Selling Price	THB/15.244 grams	30,000.00	-0.2%	29,842	0.1%	29,890	0.1%	29,875	0.4%	29,875	0.0%
Thailand Gold Ornament Buying Price	THB/15.16 grams	29,364.92	-0.2%	29,208	0.1%	29,255	0.1%	29,241	0.4%	29,241	0.0%
Thailand Gold Ornament Selling Price	THB/15.16 grams	30,500.00	-0.2%	30,342	0.1%	30,390	0.1%	30,375	0.4%	30,375	0.0%

Lme Aluminum Spot (\$)

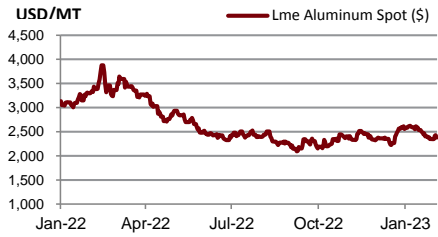

Lme Alum Aly Spot (\$)

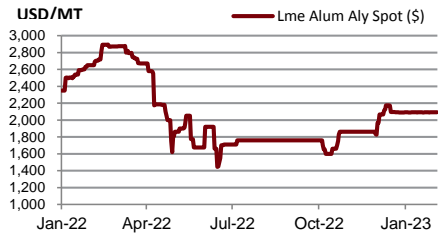

Lme Nasaac Spot (\$)

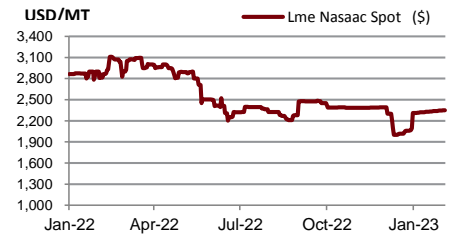

Lme Copper Spot (\$)

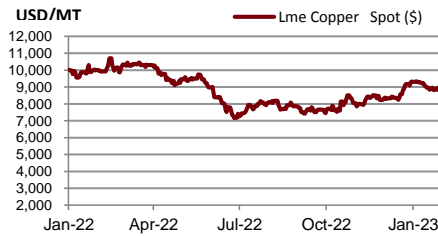

Lme Lead Spot (\$)

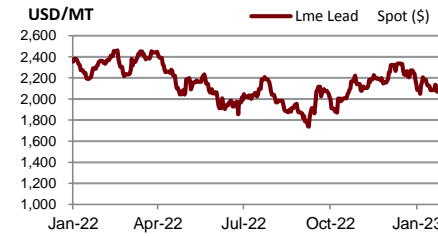

Lme Nickel Spot (\$)



Lme Tin Spot (\$)



Gold Spot \$/Oz



DISCLAIMER

การเสนอคำแนะนำ ข้อมูลบทวิเคราะห์ และการคาดการณ์ รวมทั้งการแสดงความคิดเห็นที่ปรากฏอยู่ในรายงานฉบับนี้ จัดทำขึ้นบนพื้นฐานของแหล่งข้อมูลที่ดีที่สุดที่ได้รับมา และพิจารณาเห็นว่าน่าเชื่อถือ แต่ทั้งนี้ทางบริษัทหลักทรัพย์ ซีจีเอส-ซีไอเอ็มบี (ประเทศไทย) จำกัด ไม่อาจรับรองความถูกต้องและความสมบูรณ์ของข้อมูลดังกล่าว ความเห็นที่แสดงไว้ในรายงานฉบับนี้ไม่ถือว่าการเสนอแนะหรือการชี้ชวนให้ซื้อหรือขายหลักทรัพย์ การนำไปใช้ซึ่งข้อมูล บทวิเคราะห์และการคาดการณ์ทั้งหลายที่ปรากฏอยู่ในรายงานฉบับนี้เป็นกรนำไปใช้โดยให้ผู้ใช้ยอมรับความเสี่ยงและเป็นดุลยพินิจของผู้ใช้แต่ผู้เดียว

คำนิยามของ RECOMMENDATION (คำแนะนำการลงทุน)

คำแนะนำในหุ้น

ADD: ในกรณีผลตอบแทนของหุ้นที่คาดการณ์มากกว่า 10% ในช่วงเวลา 12 เดือนข้างหน้า

HOLD: ในกรณีผลตอบแทนของหุ้นที่คาดการณ์อยู่ระหว่าง 0% ถึง 10% ในช่วงเวลา 12 เดือนข้างหน้า

REDUCE: ในกรณีผลตอบแทนของหุ้นที่คาดการณ์น้อยกว่า 0% ในช่วงเวลา 12 เดือนข้างหน้า

คำแนะนำในภาคอุตสาหกรรม

OVERWEIGHT: ในกรณีที่บริษัทจำนวนมากในอุตสาหกรรมที่คาดการณ์ว่ามีผลตอบแทนมากกว่า 10% ในช่วงเวลา 12 เดือนข้างหน้า

NEUTRAL: ในกรณีที่บริษัทจำนวนมากในอุตสาหกรรมที่คาดการณ์ว่ามีผลตอบแทนอยู่ระหว่าง 0% ถึง 10% ในช่วงเวลา 12 เดือนข้างหน้า

UNDERWEIGHT: ในกรณีที่บริษัทจำนวนมากในอุตสาหกรรมที่คาดการณ์ว่ามีผลตอบแทนน้อยกว่า 0% ในช่วงเวลา 12 เดือนข้างหน้า

รายงานการประเมินการกำกับดูแลกิจการ (CGR)

การเปิดเผยผลการสำรวจของสมาคมส่งเสริมสถาบันกรรมการบริษัทไทย (IOD) ในเรื่องการกำกับดูแลกิจการ (Corporate Governance) นี้เป็นการดำเนินการตามนโยบายของสำนักงานคณะกรรมการกำกับหลักทรัพย์และตลาดหลักทรัพย์ โดยการสำรวจของ IOD เป็นการสำรวจและประเมินจากข้อมูลของบริษัทจดทะเบียนในตลาดหลักทรัพย์แห่งประเทศไทย และตลาดหลักทรัพย์ เอ็มเอไอ ที่มีการเปิดเผยต่อสาธารณะ และเป็นข้อมูลที่ผู้ลงทุนทั่วไปสามารถเข้าถึงได้ ดังนั้นผลสำรวจดังกล่าวจึงเป็นการนำเสนอในมุมมองของบุคคลภายนอก โดยไม่ได้เป็นการประเมินการปฏิบัติ และมีได้มีการไขข้อข้อมูลภายในในการประเมิน

อนึ่ง ผลการสำรวจดังกล่าว เป็นผลการสำรวจ ณ วันที่ปรากฏในรายงานการกำกับดูแลกิจการบริษัทจดทะเบียนไทยเท่านั้น ดังนั้น ผลการสำรวจจึงอาจเปลี่ยนแปลงได้ภายหลังจากวันดังกล่าว ทั้งนี้ บริษัทหลักทรัพย์ ซีจีเอส-ซีไอเอ็มบี (ประเทศไทย) จำกัด มิได้ยืนยันหรือรับรองถึงความถูกต้องของผลสำรวจดังกล่าวแต่อย่างใด

ช่วงคะแนน	สัญลักษณ์	ความหมาย
90 – 100		ดีเลิศ
80 – 89		ดีมาก
70 - 79		ดี
60 – 69		ดีพอใช้
50 – 59		ผ่าน
ต่ำกว่า 50	No logo given	N/A

จะทำการเผยแพร่รายชื่อเฉพาะบริษัทที่ได้คะแนนอยู่ในระดับ “ดี” ขึ้นไป ซึ่งมี 3 กลุ่มคือ “ดี” “ดีมาก” และ “ดีเลิศ” โดยประกาศรายชื่อบริษัทในแต่ละกลุ่มเรียงตามลำดับตัวอักษรชื่อย่อบริษัทในภาษาอังกฤษ

รายงานการประเมินการกำกับดูแลกิจการ (CGR) โดยสมาคมส่งเสริมสถาบันกรรมการบริษัทไทย 2565



AAV	ADVANC	AF	AH	AIRA	AJ	AKP	AKR	ALLA	ALT	AMA	AMARIN
AMATA	AMATAV	ANAN	AOT	AP	APURE	ARIP	ASP	ASW	AUCT	AWC	AYUD
BAFS	BAM	BANPU	BAY	BBIK	BBL	BCP	BCPG	BDMS	BEM	BEYOND	BGC
BGRIM	BIZ	BKI	BOL	BPP	BRR	BTS	BTW	BWG	CENTEL	CFRESH	CGH
CHEWA	CHO	CIMBT	CK	CKP	CM	CNT	COLOR	COM7	COMAN	COTTO	CPALL
CPF	CPI	CPN	CRC	CSS	DDD	DELTA	DEMCO	DOHOME	DRT	DTAC	DUSIT
EA	EASTW	ECF	ECL	EE	EGCO	EPG	ETC	ETE	FN	FNS	FPI
FPT	FSMART	FVC	GC	GEL	GFPT	GGC	GLAND	GLOBAL	GPI	GPSC	GRAMMY
GULF	GUNKUL	HANA	HARN	HENG	HMPRO	ICC	ICHI	III	ILINK	ILM	IND
INTUCH	IP	IRC	IRPC	ITEL	IVL	JTS	JWD	K	KBANK	KCE	KEX
KGI	KKP	KSL	KTB	KTC	LALIN	LANNA	LHFG	LIT	LOXLEY	LPN	LRH
LST	MACO	MAJOR	MAKRO	MALEE	MBK	MC	MCOT	METCO	MFEC	MINT	MONO
MOONG	MSC	MST	MTC	MVP	NCL	NEP	NER	NKI	NOBLE	NSI	NVD
NYT	OISHI	OR	ORI	OSP	OTO	PAP	PCSGH	PDG	PDJ	PG	PHOL
PLANB	PLANET	PLAT	PORT	PPS	PR9	PREB	PRG	PRM	PSH	PSL	PTG
PTT	PTTEP	PTTGC	PYLON	Q-CON	QH	QTC	RATCH	RBF	RS	S	S&J
SAAM	SABINA	SAMART	SAMTEL	SAT	SC	SCB	SCC	SCCC	SCG	SCGP	SCM
SCN	SDC	SEAFCO	SEAOIL	SE-ED	SELIC	SENA	SENAJ	SGF	SHR	SICT	SIRI
SIS	SITHAI	SMPK	SNC	SONIC	SORKON	SPALI	SPI	SPRC	SPVI	SSC	SSSC
SST	STA	STEC	STGT	STI	SUN	SUSCO	SUTHA	SVI	SYMC	SYNTEC	TACC
TASCO	TCAP	TEAMG	TFMAMA	THANA	THANI	THCOM	THG	THIP	THRE	THREL	TIPCO
TISCO	TK	TKN	TKS	TKT	TMILL	TMT	TNDT	TNITY	TOA	TOP	TPBI
TQM	TRC	TRUE	TSC	TSR	TSTE	TSTH	TTA	TTB	TTCL	TTW	TU
TVDH	TVI	TVO	TWPC	U	UAC	UBIS	UPOIC	UV	VCOM	VGI	VIH
WACOAL	WAVE	WHA	WHAUP	WICE	WINNER	XPG	ZEN				



2S	7UP	ABICO	ABM	ACE	ACG	ADB	ADD	AEONTS	AGE	AHC	AIE
AIT	ALUCON	AMANAH	AMR	APCO	APCS	AQUA	ARIN	ARROW	AS	ASAP	ASEFA
ASIA	ASIAN	ASIMAR	ASK	ASN	ATP30	B	BA	BC	BCH	BE8	BEC
BH	BIG	BJC	BJCHI	BLA	BR	BRI	BROOK	BSM	BYD	CBG	CEN
CHARAN	CHAYO	CHG	CHOTI	CHOW	CI	CIG	CITY	CIVIL	CMC	CPL	CPW
CRANE	CRD	CSC	CSP	CV	CWT	DCC	DHOUSE	DITTO	DMT	DOD	DPAIN
DV8	EASON	EFORL	ERW	ESSO	ESTAR	FE	FLOYD	FORTH	FSS	FTE	GBX
GCAP	GENCO	GJS	GTB	GYT	HEMP	HPT	HTC	HUMAN	HYDRO	ICN	IFS
IIG	IMH	INET	INGRS	INSET	INSURE	IRCP	IT	ITD	J	JAS	JCK
JCKH	JMT	JR	KBS	KCAR	KIAT	KISS	KK	KOOL	KTIS	KUMWEL	KUN
KWC	KWM	L&E	LDC	LEO	LH	LHK	M	MATCH	MBAX	MEGA	META
MFC	MGT	MICRO	MILL	MITSI	MK	MODERN	MTI	NATION	NBC	NCAP	NCH
NDR	NETBAY	NEX	NINE	NNCL	NOVA	NPK	NRF	NTV	NUSA	NWR	OCC
OGC	ONEE	PACO	PATO	PB	PICO	PIMO	PIN	PJW	PL	PLE	PM
PMTA	PPP	PPPM	PRAPAT	PRECHA	PRIME	PRIN	PRINC	PROEN	PROS	PROUD	PSG
PSTC	PT	PTC	QLT	RCL	RICHY	RJH	ROJNA	RPC	RT	RWI	S11
SA	SABUY	SAK	SALEE	SAMCO	SANKO	SAPPE	SAWAD	SCAP	SCI	SCP	SE
SECURE	SFLEX	SFP	SFT	SGP	SIAM	SINGER	SKE	SKN	SKR	SKY	SLP
SMART	SMD	SMIT	SMT	SNNP	SNP	SO	SPA	SPC	SPCG	SR	SRICHA
SSF	SSP	STANLY	STC	STPI	SUC	SVOA	SVT	SWC	SYNEX	TAE	TAKUNI
TCC	TCMC	TFG	TFI	TFM	TGH	TIDLOR	TIGER	TIPH	TITLE	TM	TMC
TMD	TMI	TNL	TNP	TNR	TOG	TPA	TPAC	TPCS	TPIPL	TPIPP	TPLAS
TPS	TQR	TRITN	TRT	TRU	TRV	TSE	TVT	TWP	UBE	UEC	UKEM
UMI	UOBKH	UP	UPF	UTP	VIBHA	VL	VPO	VRANDA	WGE	WIK	WIN
WINMED	WORK	WP	XO	YUASA	ZIGA						



A	A5	AI	ALL	ALPHAX	AMC	APP	AQ	AU	B52	BEAUTY	BGT
BLAND	BM	BROCK	BSBM	BTNC	CAZ	CCP	CGD	CMAN	CMO	CMR	CPANEL
CPT	CSR	CTW	D	DCON	EKH	EMC	EP	EVER	F&D	FMT	GIFT
GLOCON	GLORY	GREEN	GSC	HL	HTECH	IHL	INOX	JAK	JMART	JSP	JUBILE
KASET	KCM	KWI	KYE	LEE	LPH	MATI	M-CHAI	MCS	MDX	MENA	MJD
MORE	MPIC	MUD	NC	NEWS	NFC	NSL	NV	PAF	PEACE	PF	PK
PPM	PRAKIT	PTECH	PTL	RAM	ROCK	RP	RPH	RSP	SIMAT	SISB	SK
SOLAR	SPACK	SPG	SQ	STARK	STECH	SUPER	SVH	TC	TCCC	TCJ	TEAM
THE	THMUI	TKC	TNH	TNPC	TOPP	TPCH	TPOLY	TRUBB	TTI	TYCN	UMS
UNIQ	UPA	UREKA	VARO	W	WFX	WPH	YGG				

ข้อมูล Anti-Corruption Progress Indicator ของบริษัทจดทะเบียน

ได้รับการรับรอง

2S	7UP	ADVANC	AF	AI	AIE	AIRA	AJ	AKP	AMA	AMANAH	AMATA
AMATAV	AP	APCS	AS	ASIAN	ASK	ASP	AWC	AYUD	B	BAFS	BAM
BANPU	BAY	BBL	BCH	BCP	BCPG	BE8	BEC	BEYOND	BGC	BGRIM	BKI
BLA	BPP	BROOK	BRR	BSBM	BTS	BWG	CEN	CENTEL	CFRESH	CGH	CHEWA
CHOTI	CHOW	CIG	CIMBT	CM	CMC	COM7	COTTO	CPALL	CPF	CPI	CPL
CPN	CRC	CSC	DCC	DELTA	DEMCO	DIMET	DRT	DTAC	DUSIT	EA	EASTW
EGCO	EP	EPG	ERW	ESTAR	ETE	FE	FNS	FPI	FPT	FSMART	FSS
FTE	GBX	GC	GCAP	GEL	GFPT	GGC	GJS	GPI	GPSC	GSTEEL	GULF
GUNKUL	HANA	HARN	HEMP	HENG	HMPRO	HTC	ICC	ICHI	IFS	III	ILINK
INET	INSURE	INTUCH	IRC	IRPC	ITEL	IVL	JKN	JR	K	KASET	KBANK
KBS	KCAR	KCE	KGI	KKP	KSL	KTB	KTC	KWI	L&E	LANNA	LH
LHFG	LHK	LPN	LRH	M	MAJOR	MAKRO	MALEE	MATCH	MBAX	MBK	MC
MCOT	META	MFC	MFEC	MILL	MINT	MONO	MOONG	MSC	MST	MTC	MTI
NBC	NEP	NINE	NKI	NOBLE	NOK	NSI	NWR	OCC	OGC	ORI	PAP
PATO	PB	PCSGH	PDG	PDJ	PG	PHOL	PK	PL	PLANB	PLANET	PLAT
PM	PPP	PPPM	PPS	PR9	PREB	PRG	PRINC	PRM	PROS	PSH	PSL
PSTC	PT	PTG	PTT	PTTEP	PTTGC	PYLON	Q-CON	QH	QLT	QTC	RATCH
RML	RWI	S&J	SAAM	SABINA	SAPPE	SAT	SC	SCB	SCC	SCCC	SCG
SCGP	SCM	SCN	SEAOIL	SE-ED	SELIC	SENA	SGP	SINGER	SIRI	SITHAI	SKR
SMIT	SMK	SMPC	SNC	SNP	SORKON	SPACK	SPALI	SPC	SPI	SPRC	SRICHA
SSF	SSP	SSSC	SST	STA	STGT	STOWER	SUSCO	SVI	SYMC	SYNTEC	TAE
TAKUNI	TASCO	TCAP	TCCM	TFG	TFI	TFMAMA	TGH	THANI	THCOM	THIP	THRE
THREL	TIDLOR	TIPCO	TISCO	TKS	TKT	TMILL	TMT	TNITY	TNL	TNP	TNR
TOG	TOP	TOPP	TPA	TPCS	TPP	TRU	TRUE	TSC	TSTE	TSTH	TTA
TTB	TTCL	TU	TVDH	TVI	TVO	TWPC	U	UBE	UBIS	UEC	UKEM
UOBKH	UPF	UV	VGI	VIH	WACOAL	WHA	WHAUP	WICE	WIJK	XO	YUASA
ZEN	ZIGA										

ประกาศเจตนาสมัคร

AH	ALT	APCO	ASW	B52	CHG	CI	CPR	CPW	DDD
ECF	EKH	ETC	EVER	FLOYD	GLOBAL	ILM	INOX	J	JMART
KEX	KUMWEL	LDC	MEGA	NCAP	NOVA	NRF	NUSA	OR	PIMO
SAK	SIS	SSS	STECH	SUPER	SVT	TKN	TMD	TMI	TQM
VARO	VCOM	VIBHA	W	WIN					

ไม่เปิดเผยหรือไม่มีนโยบาย

4CS	3K-BAT	A	A5	AAI	AAV	ABICO	ABM	ACAP	ACC
ADB	ADD	AEONTS	AFC	AGE	AHC	AIT	AJA	AKR	ALL
ALUCON	AMARC	AMARIN	AMC	AMR	ANAN	AOT	APEX	APP	APURE
ARIN	ARIP	ARROW	ASAP	ASEFA	ASIA	ASIMAR	ASN	ATP30	AU
BBGI	BBIK	BC	BCT	BDMS	BEAUTY	BEM	BGT	BH	BIG
BIZ	BJC	BJCHI	BKD	BLAND	BLESS	BLISS	BM	BOL	BR
BSM	BTG	BTNC	BTW	BUI	BYD	CAZ	CBG	CCET	CCP
CH	CHARAN	CHAYO	CHIC	CHO	CITY	CIVIL	CK	CKP	CMAN
CNT	COLOR	COMAN	CPANEL	CPH	CPT	CRANE	CRD	CSP	CSR
CV	CWT	D	DCON	DITTO	DMT	DOD	DPAINT	DTCI	DV8
EE	EFORL	EMC	ESSO	F&D	FANCY	FMT	FN	FORTH	FTI
GIFT	GL	GLAND	GLOCON	GLORY	GRAMMY	GRAND	GREEN	GSC	GTB
HL	HPT	HTECH	HUMAN	HYDRO	ICN	IFEC	IHL	IIG	IMH
INSET	IP	IRCP	IT	ITD	ITNS	JAK	JAS	JCK	JCKH
JSP	JUBILE	JWD	KAMART	KC	KCC	KCM	KDH	KIAT	KISS
KKC	KLINIQ	KOOL	KTIS	KUN	KWC	KWM	KYE	LALIN	LEE
LOXLEY	LPH	LST	MACO	MANRIN	MATI	MAX	M-CHAI	MCS	MDX
MGT	MICRO	MIDA	MITSIB	MJD	MK	ML	MODERN	MORE	MPIC
NATION	NC	NCH	NCL	NDR	NER	NETBAY	NEW	NEWS	NEX
NPK	NSL	NTV	NV	NVD	NYT	OHTL	OISHI	ONEE	OSP
PACO	PAF	PCC	PEACE	PERM	PF	PICO	PIN	PJW	PLUS
POLY	POMPUI	PORT	POST	PPM	PRAKIT	PRAPAT	PRECHA	PRIME	PRIN
PROUD	PSG	PTC	PTECH	PTL	RAM	RBF	RCL	RICHY	RJH
ROJNA	RP	RPC	RPH	RSP	RT	S	S11	SA	SABUY
SAM	SAMART	SAMCO	SAMTEL	SANKO	SAUCE	SAWAD	SAWANG	SCAP	SCI
SE	SEAFCO	SECURE	SENAJ	SFLEX	SFP	SFT	SGF	SHANG	SHR
SIMAT	SISB	SK	SKE	SKN	SKY	SLM	SLP	SMART	SMD
SO	SOLAR	SONIC	SPA	SPCG	SPG	SPVI	SQ	SR	SSC
STC	STEC	STHAI	STI	STP	STPI	SUC	SUN	SUTHA	SVH
SYNEX	TACC	TAPAC	TC	TCC	TCCC	TCJ	TCOAT	TEAM	TEAMG
TFM	TGE	TGPRO	TH	THAI	THANA	THE	THG	THL	THMUI
TITLE	TK	TKC	TLI	TM	TMC	TMW	TNDT	TNH	TNPC
TPBI	TPCH	TPIPL	TPIPP	TPLAS	TPOLY	TPS	TQR	TR	TRC
TRV	TSE	TSF	TSR	TTI	TTT	TTW	TVT	TWP	TWZ
UMI	UMS	UNIQ	UP	UPA	UPOIC	UREKA	UTP	UVAN	VL
VRANDA	WAVE	WFX	WGE	WINMED	WINNER	WORK	WORLD	WP	WPH
YONG									