

Today Selections >> BH, PTG, TEAM

Stock	S	R	Comment
BH	212.00	218.00	จำนวนผู้ปล่อยต่างชาติขยายตัว เพิ่ม utilization rate
PTG	13.70	14.70	ตั้งเป้าขยายบิมน้ำมันเป็น 2,206 แห่ง
TEAM	7.45	8.45	ออเดอร์วงจรอิเล็กทรอนิกส์ทะลุข้ามปี

Market Summary

	Closed	+/-	%Chg
SET	1,593.65	+ 8.57	+ 0.54
SET50	961.29	+ 4.62	+ 0.48
SET100	2,152.16	+ 12.49	+ 0.58
Mai	534.94	+ 5.38	+ 1.02
Dow Jones	32,105.25	+75.14	+0.23
Nasdaq	11,787.40	+117.44	+1.01
Nikkei	27,419.61	- 47.00	- 0.17
Hang Seng	20,049.64	+ 458.21	+ 2.34
SET Mkt. Cap (Btmn)	19,542.35		
SET Turnover (Btmn)	49,431.84		
PER(x)	19.08		

Stock Top Active

CPALL	KBANK	ADVANC	JASIF	PTTEP
-------	-------	--------	-------	-------

Sector Top Active

ICT	ENERG	COMM	
Investors Data – SET (Btmn)			
23 Mar.23	Buy	Sell	Net
Institution	3,962	2,319	1,642
Proprietary	3,524	3,951	-427
Foreign	28,859	27,850	1,009
Local	13,087	15,311	-2,224
1-23 Mar.23	Buy	Sell	Net
Institution	75,809	60,832	14,977
Proprietary	72,654	82,028	-9,374
Foreign	552,651	581,894	-29,244
Local	322,022	298,382	23,640

Commodities	23 Mar.23	22 Mar.23	Chg	%Chg
Bt/US\$	34.01	34.18	-0.17	-0.50
US\$/Yuan	6.819	6.880	-0.06	-0.88
US Bond Yield 10y(%)	3.391	3.479	-0.09	-2.52
Brent Oil (US\$/bbl)	75.91	76.69	-0.78	-1.02
Nymex Oil (US\$/bbl)	69.96	70.90	-0.94	-1.33
Gold Spot (US\$/oz)	1,990.92	1,966.32	+24.60	+1.25
Baltic Dry Index	1,484.00	1,456.00	+28.00	+1.92
Dollar Index (DXYO)	102.59	102.53	+0.05	+0.05

Today's Event

- **LEE XD** 0.03 บาท
- **TVO XD** 0.85 บาท
- **CIG XW** 6:1
- **CEYE** ลุกหุ้นเข้า 19,960,078 หุ้น

BoT will be the key factor next week

- **Strategy:** ในเชิงกลยุทธ์ แนะนำครองหุ้นในส่วนที่เหลือ หลังแบ่งขาย Lock กำไรไปแล้วส่วนหนึ่งวานนี้ที่บริเวณดัชนี **1590 จุด** ซึ่งเป็นบริเวณที่ SET กลับเข้าสู่จุดสมดุลในแง่ของ Valuation เป็นที่เรียบร้อย มองการแกว่งตัวหลังจากนี้ คงต้องขึ้นกับปัจจัยทางด้าน Fund flow และ Sentiment มากขึ้น หลังในเชิงพื้นฐาน คาดว่าจะยังไม่เห็นการเปลี่ยนแปลงของประมาณการ EPS ในตลาดมากนัก (ล่าสุดยังคงทรงตัวนิ่ง) รวมถึงตัวคูณ Multiple ในตลาดที่น่าจะมีการ Price in การขึ้นดอกเบี้ยของกนง. ในช่วงสัปดาห์หน้าไปเป็นที่เรียบร้อยแล้ว (รายละเอียดด้านล่าง)
- **BoT:** หนึ่งในปัจจัยที่น่าติดตามในสัปดาห์หน้าได้แก่การประชุมของ ไทยในวันที่ **29 มีนาคม** ซึ่งในรอบนี้เราคาดการณ์ว่ามติที่ประชุมจะเห็นควรให้มีการปรับขึ้นดอกเบี้ยอีกครั้งที่ระดับ **0.25%** ไปสู่ระดับ **1.75%** อย่างไรก็ดี จับตา 4 ปัจจัยหลังการประชุมคราวนี้ อย่างใกล้ชิดทั้ง
 - 1) ความเป็นเอกฉันท์ของมติ
 - 2) โทษของ Statement ที่ออกมา
 - 3) ประมาณการเศรษฐกิจรอบใหม่
 - 4) Comment ของท่านผู้ช่วยผู้ว่าการ หลังจากการประชุม
- **Dovish in the making:** ในการประชุมกนง. ครั้งนี้ เราประเมินว่าอาจเห็นความเปลี่ยนแปลงไม่มากนักน้อย โดยเฉพาะในส่วนของโทษของ Statement ที่ออกมา ซึ่งเชื่อว่ามีโอกาสที่จะโน้มเอียงไปในทิศทาง Dovish ที่มากขึ้น หลังแรงกดดันเงินเฟ้อของไทยในช่วงหลังเริ่มชะลอลงทั้งจาก Core CPI ที่ลงมาขยายตัวต่ำกว่า 2% แล้ว และทิศทางราคาสินค้าโภคภัณฑ์ในตลาดโลกที่ทยอยปรับลดเช่นกัน ซึ่งน่าจะทำให้การขยายตัวของ Headline CPI บ้านเราทยอยชะลอลงด้วยเช่นกัน หากเป็นไปตามที่เราคาดจริง มีโอกาสที่นักลงทุนต่างชาติจะเริ่มหันมาสนใจการลงทุนในตลาดทุนบ้านเรามากขึ้นได้ จากแนวโน้ม Cycle การขึ้นดอกเบี้ยที่อาจสิ้นสุดลงในรอบนี้หรือใกล้สิ้นสุด ทั้งนี้ เรายังคงประเมินเช่นเดิมว่า **Terminal rate ของกนง. ในปีนี้จะอยู่ที่ระดับ 1.75%**
- **Economic forecast:** ในส่วนของประมาณการเศรษฐกิจรอบใหม่นั้น น่าจับตาว่ารพท. จะประเมินการเติบโตของ GDP ไทยปีนี้ที่เท่าไร คาดการณ์เงินเฟ้อใหม่เป็นอย่างไร และจะมีการปรับเปลี่ยนสมมติฐานข้างในมากน้อยแค่ไหน โดยเฉพาะในส่วนจำนวนนักท่องเที่ยวต่างชาติ (เดิมคาดปีนี้ 25.5 ล้านคน) และภาคการส่งออกว่าจะมีการหันประมาณการลงสู่ระดับหดตัวหรือไม่

แนวรับ 1,569 แนวต้าน 1,610

ณัฐชาต เมฆาสิณ
CFA, FRM (ID: 31379)
E-mail: nuttachart@trinitythai.com

บริษัทหลักทรัพย์ ทรินิตี้ จำกัด, 179 อาคารบางกอก ซิตี้ ทาวเวอร์ ชั้น 25-26, 29 ถนนสาทรใต้ เขตสาทร กรุงเทพฯ 10120 โทรศัพท์ 0-2088-9100 โทรสาร 0-2088-9399

รายงานฉบับนี้จัดทำขึ้นโดยข้อมูลเท่าที่ปรากฏและเชื่อว่าเป็นที่น่าเชื่อถือแต่ไม่เป็นการยืนยันความถูกต้องและความสมบูรณ์ของข้อมูลนั้นๆ โดยบริษัทหลักทรัพย์ ทรินิตี้ จำกัด ผู้จัดทำขอสงวนสิทธิ์ในการเปลี่ยนแปลงความเห็นหรือประมาณการต่างๆ ที่ปรากฏในรายงานฉบับนี้โดยไม่ต้องแจ้งล่วงหน้า รายงานฉบับนี้มีวัตถุประสงค์เพื่อใช้ประกอบการตัดสินใจของนักลงทุน โดยไม่ได้เป็นการชี้นำหรือชักชวนให้ นักลงทุนทำการซื้อหรือขายหลักทรัพย์ หรือตราสารทางการเงินใดๆ ที่ปรากฏในรายงาน

Fund Flow

Foreign Portfolio Investment in Equities (Asia ex. Japan)

Unit : US\$ mn

	As at	Day	WTD Net	MTD Net	YTD Net
India	20-Mar	-231.0	-231.0	1,521.9	-2,776.5
Indonesia	21-Mar	32.3	-5.6	61.2	234.4
Malaysia	21-Mar	2.2	-17.7	-299.1	-421.0
Philippines	22-Mar	-0.2	0.9	-551.7	-571.7
South Korea	23-Mar	-31.2	-199.0	-1,063.9	5,094.6
Sri Lanka	22-Mar	0.1	0.7	2.5	11.4
Taiwan	22-Mar	917.8	614.5	-2,313.0	6,034.8
Thailand	22-Mar	-32.1	-168.5	-874.5	-1,603.0
Vietnam	22-Mar	8.4	1.2	115.8	207.6

Source: Bloomberg

Net Foreign

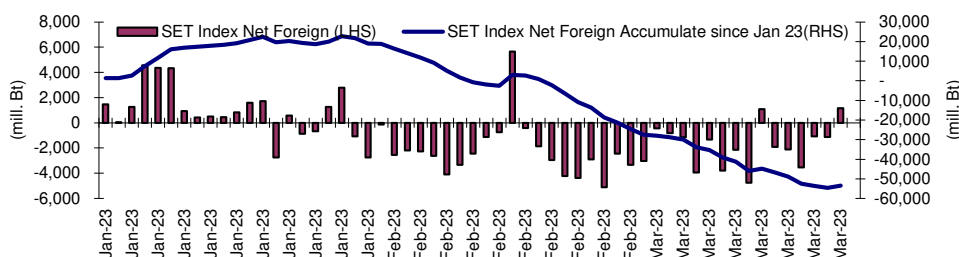
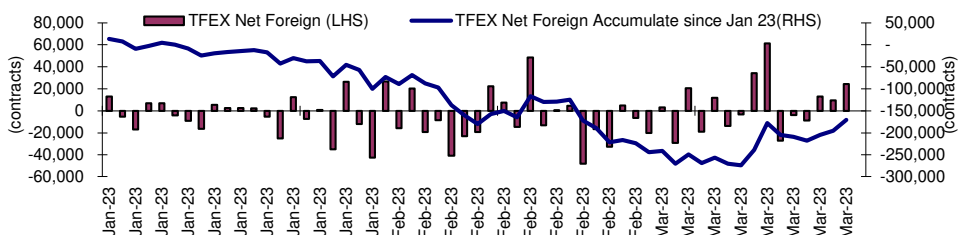

Indicators to watch

	Last	Previous	% chg	1W Prior	1M Prior	Remark
VIX Index	26.52	24.80	6.9%	42.5%	30.4%	-
Ted Spread	0.37	0.27	38.8%	118.9%	219.5%	-
TTF (Thai Trust Fund)	11.27	11.25	0.2%	0.4%	6.1%	+
U.S.Dollar Index	103.22	103.31	-0.1%	-0.4%	-0.7%	+
U.S.Bond Yield	3.60	3.48	3.3%	1.6%	-5.8%	+
US Coal Index	7.5	6.87	9.2%	39.9%	58.2%	+
Emerging Asia Index (MXMS)	519.80	513.13	1.3%	-3.2%	-5.4%	+

Source: Bloomberg, Aspen

Turnover List

สรุปหลักทรัพย์ที่เข้าข่ายอาจต้องซื้อด้วยบัญชี Cash Balance ในรอบวันที่ 17 – 23 มี.ค. 65

หลักทรัพย์	%1W-Turnover	P/E Ratio / %Premium	มูลค่าการซื้อขายเฉลี่ยต่อ วัน (ล้านบาท)
ZIGA	54.49%	ขาดทุน	148.74
หุ้นแม่ติด Cash Balance Warrant หุ้นลูกก็ติดเหมือนกัน			

ทั้งนี้หลักทรัพย์ดังกล่าวมีการซื้อขายผิดไปจากสภาพปกติของตลาด ดังนั้นผู้ลงทุนควรศึกษาข้อมูลก่อนการตัดสินใจลงทุน ข้อมูลเป็นเพียงการคาดการณ์เท่านั้น รายชื่อหุ้นที่เข้าข่ายอาจมีการเปลี่ยนแปลงได้ ทั้งนี้ผู้ลงทุนควรตรวจสอบรายชื่อหุ้นที่เข้าข่ายจากตลาดหลักทรัพย์ฯ

เกณฑ์ที่เราใช้คำนวณ

- มูลค่าการซื้อขายเฉลี่ยต่อวันในรอบสัปดาห์มากกว่าหรือเท่ากับ 100 ล้านบาท (SET) หรือ มูลค่าการซื้อขายเฉลี่ยต่อวันในรอบสัปดาห์มากกว่าหรือเท่ากับ 80 ล้านบาท (MAI)
- %1W Turnover ratio มากกว่าหรือเท่ากับ 40%
- ค่า P/E มากกว่าหรือเท่ากับ 40 เท่า หรือ มีผลการดำเนินงานขาดทุน
- สำหรับ ใบสำคัญแสดงสิทธิ (warrant)
 - มูลค่าการซื้อขายเฉลี่ยต่อวันในรอบสัปดาห์มากกว่าหรือเท่ากับ 100 ล้านบาท
 - %1W Turnover ratio มากกว่าหรือเท่ากับ 100%
 - ค่า Premium มากกว่าหรือเท่ากับ 20%

Price performance of Stock in SET50
(for weekly: 16 - 23 Mar 2023)

1 Week Performance



Stock	23-Mar-23	%YTD	%-1W	%-1M	%-3M	%-6M	%-12M
SET	1,593.65	-4	3	-4	-1	-2	-5
SET50	961.29	-3	3	-3	-2	-2	-5
BANK	370.81	-11	2	-2	-3	-3	-12
BBL	152.00	25	2	-7	4	8	11
KBANK	131.50	-7	2	-4	-9	-13	-17
KTB	17.00	29	4	-1	-5	1	26
SCB	102.00	-20	2	2	-3	-6	-10
TISCO	100.50	5	0	-2	2	6	2
TTB	1.38	-6	5	-1	1	9	6
COMM	37,411.78	1	2	-3	-2	8	-5
CRC	45.75	43	4	1	1	18	21
COM7	31.00	-26	1	-2	-3	0	-25
CPALL	63.50	8	5	-2	-4	12	-2
GLOBAL	18.30	-9	-6	-8	-15	-10	-20
HMPRO	14.30	-1	1	-5	-7	6	-9
CONMAT	8,763.51	-13	1	-3	-3	-3	-11
SCC	322.00	-17	1	-5	-4	-2	-15
ENERG	22,564.23	-8	4	-4	-7	-11	-11
BANPU	10.90	3	7	-4	-19	-19	-3
BGRIM	40.50	0	3	4	3	17	18
EA	76.25	-21	3	-4	-19	-15	-19
EGCO	157.00	-11	3	-8	-7	-9	-8
GPSC	69.00	-22	4	-1	-3	2	-1
GULF	52.75	15	4	-1	-1	-1	8
OR	21.30	-21	7	-7	-7	-19	-15
PTT	31.25	-18	5	-3	-1	-16	-20
PTTEP	142.50	21	5	-7	-17	-16	-6
RATCH	39.00	-13	1	-5	-8	-8	-10
TOP	51.75	5	6	-3	-6	-5	-4
ETRON	11,969.66	82	2	1	32	49	108
DELTA	988.00	140	2	2	40	59	157
FIN	4,085.20	-27	3	-8	-10	-15	-25
JMT	47.00	-32	7	-3	-28	-35	-33
KTC	54.75	-8	2	-7	-7	-7	-10
MTC	34.00	-42	7	-2	-9	-13	-36
SAWAD	51.50	-17	5	-8	8	10	-10
TIDLOR	24.10	-34	2	-15	-18	-14	-38
FOOD	12,291.97	-8	2	-5	-1	-3	-6
CBG	100.50	-16	3	0	7	9	-6
CPF	22.10	-13	4	-4	-10	-11	-8
MINT	33.25	16	5	-3	6	18	6
OSP	32.50	-5	3	2	19	13	-12
TU	14.70	-25	2	-9	-11	-16	-23
HEALTH	7,130.48	24	1	-3	1	-3	10
BDMS	29.00	26	3	-2	2	-1	15
BH	216.00	53	2	-2	3	-4	31
ICT	168.16	-13	3	-2	4	-1	-19
ADVANC	213.00	-7	3	3	12	10	-6
INTUCH	75.00	-7	4	1	-1	5	-3
JMART	23.30	-60	6	-20	-41	-54	-58
TRUE	8.45	N/A	N/A	N/A	N/A	N/A	N/A
PKG	4,679.29	-28	0	-9	-13	-13	-16
SCGP	47.25	-32	-1	-10	-15	-13	-17
PETRO	933.42	-17	3	-5	-3	-3	-14
IVL	35.00	-19	2	-9	-11	-14	-24
PTTGC	46.50	-21	5	-3	4	8	-8
PROP	260.15	9	3	-3	-2	4	7
AWC	5.65	22	6	-7	-7	-3	15
CPN	68.00	20	4	-4	-3	3	24
LH	9.75	11	3	0	-1	11	4
TRANS	352.90	5	1	-3	-4	-5	3
AOT	71.75	18	2	-1	-2	-3	11
BEM	8.65	2	-3	-5	-10	-8	1
BTS	7.15	-24	1	-11	-13	-17	-21
TOURISM	698.16	48	2	-2	11	13	37
CENTEL	56.00	79	2	-1	13	15	45

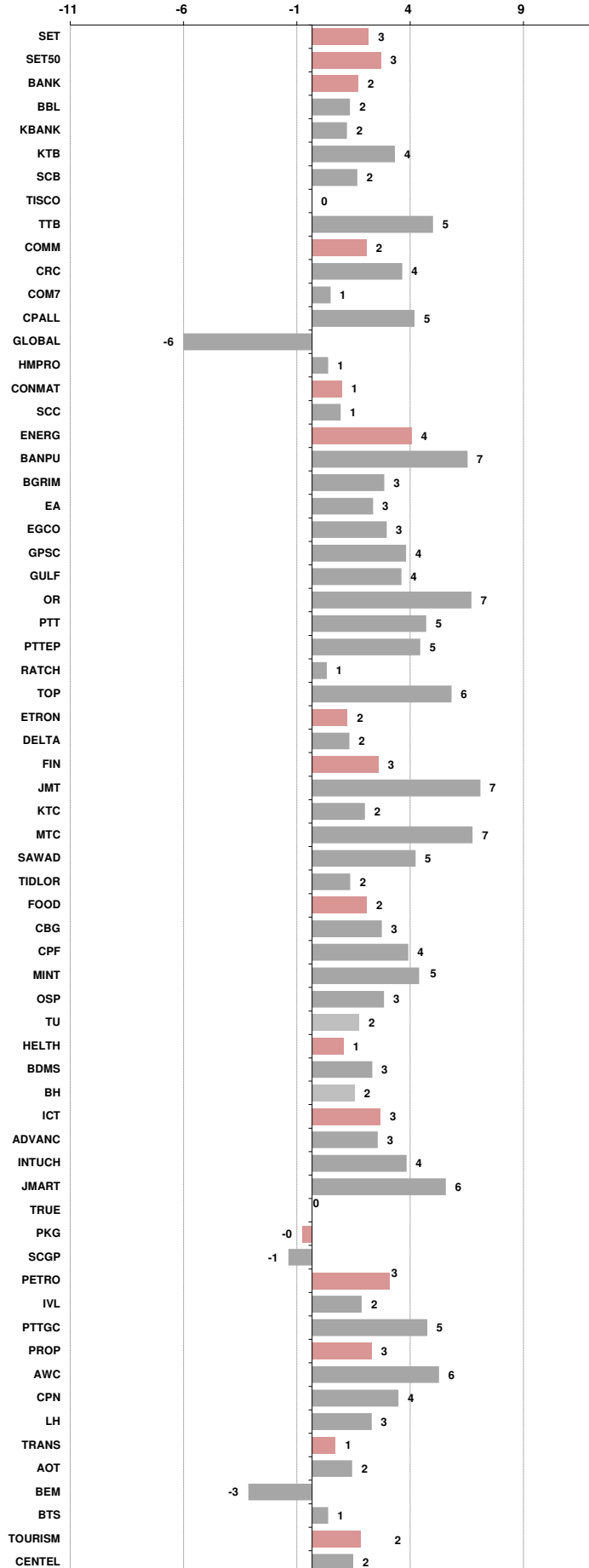



อัตราแลกเปลี่ยนวันนี้*		34.01 Change	-0.17
------------------------	--	--------------	-------

*เปรียบเทียบ Transaction ล่าสุดกับก่อนหน้า (โดยไม่แยกว่าเป็นของ off-shore หรือ on-shore)

สินค้า	หน่วยราคา	ปิดล่าสุด	ก่อนหน้า	ราคาปิดล่าสุด	ก่อนหน้า	เปลี่ยน +/-	%	หลักทรัพย์ที่เกี่ยวข้อง
เรือ <i>ปรับปรุง</i>	Baltic Dry Index (spot)	23-Mar-23	22-Mar-23	1,484	1,456	+28.00	1.9%	PSL, TTA
	BHSI (Handy Size)	23-Mar-23	22-Mar-23	706	705	+1.00	0.1%	
ยาง	(US Cents/kg)	23-Mar-23	22-Mar-23	156.70	156.10	+0.60	0.4%	STA, TRUBB
น้ำตาล	(Cent/Pound)	23-Mar-23	22-Mar-23	20.89	21.14	-0.25	-1.2%	KSL
ถั่วเหลือง	(Cent\$/Bushel)	23-Mar-23	22-Mar-23	1,412.50	1,448.75	-36.25	-2.5%	TVO
น้ำมันปาล์ม	(US\$/ton)	23-Mar-23	22-Mar-23	3,531.00	3,672.00	-141.00	-3.8%	CPI, LST, UPOIC, UVAN
สังกะสี	(US\$/ton)	23-Mar-23	22-Mar-23	2,864.50	2,867.00	-2.50	-0.1%	PDI
ทองคำ	(US\$/oz)	23-Mar-23	22-Mar-23	1,995.90	1,949.60	+46.30	2.4%	THL (Source:Aspen)
SPDR Gold Trust	(ton)	23-Mar-23	22-Mar-23	923.11	923.11	+0.00	0.0%	
น้ำมันดิบ <i>ทุกวัน</i>	WTI (US\$/barrel)	23-Mar-23	22-Mar-23	69.96	70.90	-0.94	-1.3%	PTT, PTTEP, TOP, PTTGC, BCP
	Brent (US\$/barrel)	23-Mar-23	22-Mar-23	75.91	76.69	-0.78	-1.0%	(Source:Aspen)
ค่าการกลั่น <i>ทุกวัน</i>	GRM (US\$/barrel)	23-Mar-23	22-Mar-23	10.11	8.43	+1.68	0.0%	BCP, IRPC, PTTGC and TOP (Bloomberg)
น้ำมันทำความร้อน	Heating Oil (cent/gallon)	23-Mar-23	22-Mar-23	237.97	243.53	-5.56	-2.3%	BCP, IRPC, PTTGC and TOP (Bloomberg)
	Natural Gas(\$/MMBtu)	23-Mar-23	22-Mar-23	2.16	2.19	-0.03	-1.4%	PTTEP, PTT, BANPU (Bloomberg)
ปิโตรเคมี	Naphtha (US\$/MT)	23-Mar-23	22-Mar-23	664.50	632.25	+32.25	5.1%	PTTGC, SCC (เป็นต้นทุน)
	Ethylene (US\$/MT)	17-Mar-23	10-Mar-23	925	935	-10.00	-1.1%	PTTGC, SCC, IRPC (Bloomberg)
<i>ทุกสัปดาห์</i>	Propylene (US\$/MT)	17-Mar-23	10-Mar-23	885	925	-40.00	-4.3%	PTTGC, SCC, IRPC
เหล็ก	HRC (US\$/ton) ริดร้อน	23-Mar-23	22-Mar-23	1,058.0	1,056.0	+2.00	0.2%	(Source:Bloomberg)
ถ่านหิน	NEX (US\$/ton)	17-Mar-23	10-Mar-23	179.87	184.24	-4.37	-2.4%	BANPU, LANNA, UMS
อาหาร	ไก่ (บาท/กก.)	28-Feb-23	31-Jan-23	40.00	43.00	-3.00	-7.0%	CPF, GFPT (Source: CPF)
	<i>ทุกเดือน</i> กุ้งVannamei(บาท/กก.)	28-Feb-23	31-Jan-23	160	173	-13.00	-7.5%	CPF, CFRESH, SSF, ASIAN, TU
	<i>ทุกเดือน</i> สัตว์ (บาท/กก.)	28-Feb-23	31-Jan-23	84	98	-14.00	-14.3%	CPF

กราฟแสดงแนวโน้มราคา

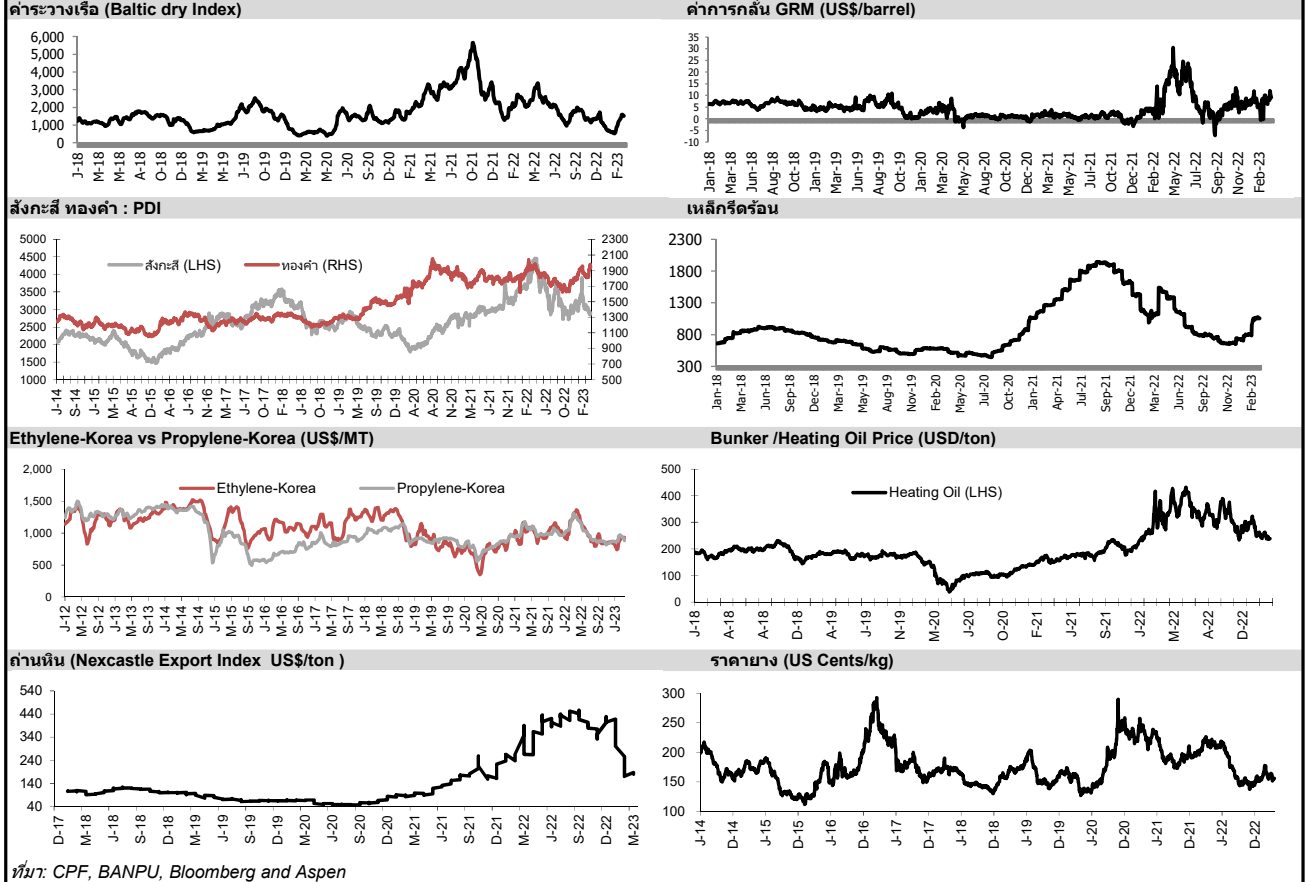

ที่มา: CPF, BANPU, Bloomberg and Aspen



NVDR Trading Data by Stock : 24 Mar 2023

STOCK	Net Buy ซื้อสุทธิ					
	Value (Btm) : มูลค่า (ล้านบาท)					
	23 Mar	22 Mar	21 Mar	20 Mar	17 Mar	Total 5 Days
1 PTTEP	230.9	-14.4	19.1	542.1	504.0	1,281.8
2 KBANK	229.9	-648.9	-41.1	-97.6	-93.3	-651.0
3 CPALL	202.5	-52.2	-69.6	-252.6	125.7	-46.1
4 SCB	145.6	29.4	86.9	-266.8	283.2	278.3
5 AOT	94.3	-35.8	-206.3	-166.0	25.3	-288.6
6 SINGER	94.1	-42.7	59.2	14.6	8.5	133.6
7 SCC	89.7	38.2	16.3	-79.2	115.8	180.7
8 BDMS	86.2	-18.9	42.9	-4.8	151.5	257.0
9 TRUE	71.2	4.9	190.7	16.2	198.0	481.0
10 GULF	69.2	49.9	172.3	75.0	213.3	579.6
11 WHA	65.9	40.4	3.4	-41.1	-99.8	-31.2
12 BTS	65.6	68.1	47.1	53.0	-9.2	224.6
13 BH	64.3	44.4	127.4	-6.6	-10.4	219.1
14 HMPRO	58.6	4.3	21.3	-2.3	-107.8	-25.9
15 SIRI	50.1	178.1	-38.4	24.6	1.5	215.9
16 GUNKUL	48.7	12.2	15.5	20.0	-8.5	88.0
17 CBG	48.6	-3.2	-3.9	-1.4	-16.6	23.5
18 OSP	47.7	-8.8	47.8	-9.8	10.3	87.2
19 LH	44.8	83.7	5.1	-9.8	25.4	149.2
20 BCH	43.1	-14.1	6.2	-23.6	-66.7	-55.0
21 IVL	38.5	-15.3	15.4	45.4	248.2	332.2
22 TISCO	38.2	5.4	-36.7	-112.8	-15.7	-121.6
23 BEM	37.7	6.6	-50.6	40.8	99.5	134.1
24 KTC	36.4	-43.5	-31.3	-88.6	16.3	-110.7
25 TOP	34.2	109.9	-44.7	14.1	97.0	210.4
26 BAM	34.1	-1.3	14.8	-37.0	39.3	50.0
27 STEC	33.5	-7.4	-4.9	-17.7	-2.0	1.5
28 OR	32.8	-60.9	-122.9	-70.8	-52.4	-274.1
29 GPSC	32.0	13.0	37.1	-39.6	-24.3	18.3
30 MAKRO	30.0	-30.2	10.4	-31.8	-87.6	-109.2

STOCK	Net Sell ขายสุทธิ					
	Value (Btm) : มูลค่า (ล้านบาท)					
	23 Mar	22 Mar	21 Mar	20 Mar	17 Mar	Total 5 Days
BCPG	-127.7	-58.5	4.6	-9.9	1.5	-190.0
SAWAD	-88.2	-93.2	7.3	-58.7	-21.9	-254.7
CPN	-58.6	9.1	-38.0	-63.8	-167.4	-318.6
PTTGC	-51.1	-180.5	-77.7	-41.1	-42.0	-392.3
INTUCH	-34.4	4.2	195.1	91.6	1,159.3	1,415.7
DELTA	-32.6	38.5	-91.5	-662.4	608.2	-139.9
CPF	-26.1	6.7	-18.4	-37.7	97.9	22.4
THG	-25.3	0.5	-18.3	-35.1	49.6	-28.7
JMT	-24.9	-133.4	-102.7	-109.7	-129.2	-499.9
TLI	-22.8	-24.4	14.5	-10.9	78.8	35.3
MINT	-19.3	-32.4	-20.4	-82.7	44.8	-109.9
SNNP	-19.2	-22.1	29.2	5.1	-9.4	-16.4
BCP	-19.1	9.2	-49.8	-39.9	-3.2	-102.9
CRC	-19.1	-105.6	-20.6	-118.9	-20.5	-284.7
MEGA	-18.9	26.5	14.2	-30.3	-1.0	-9.5
JMART	-16.9	-174.6	-135.4	-89.1	-21.0	-437.0
PSL	-15.9	6.6	2.3	-11.7	-37.5	-56.1
CENTEL	-15.8	-20.1	-13.9	1.0	18.3	-30.5
BANPU	-13.9	206.1	88.6	-52.7	60.9	289.0
ADVANC	-10.9	-35.1	-372.0	-47.1	69.1	-396.0
BAFS	-10.8	-13.8	-8.1	-3.0	-2.8	-38.4
OTO	-9.2	-13.9	-2.3	-3.0	-23.3	-51.7
ACE	-9.1	-3.9	4.5	-4.0	-8.0	-20.6
TTB	-8.7	-123.0	-22.2	-64.2	11.7	-206.4
RCL	-7.8	-6.4	-15.4	-14.0	-53.0	-96.7
SKY	-7.8	32.5	26.5	-38.5	-32.5	-19.8
RBF	-7.7	-2.5	-4.4	-5.3	-3.2	-23.2
DOHOME	-7.3	-13.3	-10.9	4.1	-12.0	-39.3
TVO	-6.6	-0.5	-1.8	-1.3	-0.2	-10.2
BBIK	-5.6	-3.7	3.8	-9.0	-7.8	-22.2

STOCK	MONTH TO DATE (Bt m) ยอดซื้อขายสุทธิเดือน มีนาคม 66	
	1 - 23 Mar 23	
	TOTAL NET BUY	TOTAL NET SELL
PTTEP	1,542.3	KBANK -3,653.2
CPALL	1,296.1	DELTA -2,157.5
INTUCH	1,103.7	PTT -1,948.0
MAKRO	1,026.8	CPN -1,930.2
TRUE	994.8	PTTGC -1,230.3
TASCO	992.7	SCB -1,202.4
BDMS	772.8	CRC -1,186.8
SCGP	468.0	HMPRO -1,131.4
BTS	419.6	TISCO -969.7
ITC	396.5	KTB -807.5
SAWAD	389.6	MINT -793.2
HANA	361.3	BGRIM -646.1
WHA	350.8	BCP -585.1
GLOBAL	341.1	OR -574.8
AMATA	340.1	ADVANC -522.6
GUNKUL	285.3	BLA -495.3
SCC	279.8	TOP -387.6
JMART	247.8	EGCO -352.8
IVL	229.1	CPF -332.3
TLI	208.6	SPALI -315.4
SINGER	198.7	TCAP -308.0
PLANB	196.9	RATCH -303.8
AOT	194.3	BANPU -301.2
PSG	190.3	BCH -296.5
COM7	186.3	GPSC -293.8
AP	144.9	CHG -259.3
PSL	122.5	EA -259.1
BEM	113.0	KTC -246.3
ICHI	103.9	LH -239.2
BBL	102.2	RCL -207.8

Total NVDR Trading (Bt m)		Date	23 Mar 23	Net (Bt M)	
	17,534.25		Institutions		+1,642.26
% of SET :	17.73%		Proprietary		-426.83
Total SET Trading Value :	+49,438.01		Foreign		+1,008.58
			Local Investor		-2,224.01
YEAR TO DATE Y2023 (Bt m) ยอดซื้อขายสุทธิปี 2566		3 Jan 23 - 23 Mar 23		Total Net BUY/SELL Y2022 ยอดซื้อขายสุทธิปี 2565	
1 - 23 Mar 23		TOTAL NET BUY		Value (Btm) : มูลค่า (ล้านบาท)	
TOTAL NET BUY		TOTAL NET SELL		TOTAL NET BUY	
TOTAL NET SELL		TOTAL NET BUY		TOTAL NET SELL	
1 CPALL	6,199.7	KBANK	-9,839.7	1 PTTEP	24,291
2 MAKRO	4,152.3	PTT	-2,418.8	2 BDMS	21,045
3 BDMS	3,542.0	KKP	-2,355.3	3 AOT	17,316
4 BBL	2,729.8	DELTA	-1,469.9	4 BH	14,290
5 TRUE	2,660.8	PTTGC	-1,346.4	5 EA	13,423
6 SCC	2,089.0	OR	-1,334.2	6 KBANK	11,914
7 TASCO	1,874.3	BH	-1,192.8	7 CPALL	11,493
8 JMART	1,539.2	CPF	-1,146.0	8 BANPU	9,175
9 HANA	1,474.0	CPN	-1,138.2	9 TRUE	7,682
10 MINT	1,381.9	BANPU	-1,133.8	10 TOP	7,607
11 INTUCH	1,138.0	BLA	-1,073.9	11 IVL	7,432
12 SAWAD	949.6	BCP	-1,030.0	12 ADVANC	7,122
13 ITC	917.1	ESSO	-1,007.5	13 MAKRO	7,078
14 IVL	855.0	CRC	-926.8	14 CRC	7,059
15 CENTEL	827.9	IRPC	-858.0	15 CPN	6,619
16 TTB	803.8	BAM	-833.9	16 CPF	5,700
17 WHA	744.6	TIDLOR	-539.5	17 DELTA	5,694
18 CBG	700.2	SCB	-500.7	18 KTB	5,693
19 ADVANC	591.8	KTC	-490.0	19 BCP	5,315
20 SNNP	541.5	HMPRO	-486.1	20 HMPRO	5,088
21 AMATA	524.2	KCE	-463.4	21 MORE	4,994
22 SKY	518.0	TU	-436.0	22 AWC	4,789
23 BTG	507.4	RATCH	-426.2	23 OSP	4,166
24 BTS	499.9	TCAP	-411.7	24 SPALI	4,128
25 SCGP	471.7	KTB	-408.8	25 BEM	3,789
26 STA	405.5	BEM	-407.2	26 MTC	3,689
27 PTTEP	368.9	TISCO	-349.9	27 MINT	3,574
28 TLI	355.9	AH	-312.8	28 INTUCH	3,497
29 PRM	354.4	AOT	-309.3	29 LH	3,391
30 ORI	294.4	EGCO	-303.8	30 OR	3,371

แบบรายงานการเปลี่ยนแปลงการถือหลักทรัพย์และสัญญาซื้อขายล่วงหน้าของผู้บริหาร (แบบ 59)

	ชื่อผู้บริหาร	วิธีการได้มา/ จำหน่าย	จำนวน (หุ้น)	ราคา (บาท)	มูลค่า (บาท)	ประเภท หลักทรัพย์	วันที่ได้มา/ จำหน่าย
AIMCG	นาย ธนาเดช โสภาสยามนท์	ขาย	4,300.00	5.20	22,360.00	หน่วยทรัสต์	21/3/2566
AIMCG	นาย ธนาเดช โสภาสยามนท์	ขาย	17,100.00	5.20	88,920.00	หน่วยทรัสต์	22/3/2566
AS	นาย ปราโมทย์ สุดจิตพร	ซื้อ	1,334,700.00	14.54	19,406,538.00	หุ้นสามัญ	22/3/2566
ATP30	นางสาว นิชานันท์ รัตนเกตุ	ซื้อ	10,000.00	1.33	13,300.00	หุ้นสามัญ	16/3/2566
ATP30	นางสาว นิชานันท์ รัตนเกตุ	ซื้อ	50,000.00	1.33	66,500.00	หุ้นสามัญ	20/3/2566
CMC	นาย วิเชียร เพทยานันท์	ซื้อ	22,400.00	1.47	32,928.00	หุ้นสามัญ	17/3/2566
GIFT	นาย สุรัชย์ เชนรุจิชาติศักดิ์	ซื้อ	160,596,466.00	1.65	264,984,168.90	หุ้นสามัญ	8/3/2566
KKP	นาย ฟิลิป เชียง ซอง แทน	ซื้อ	76,000.00	67.00	5,092,000.00	ใบแสดงสิทธิในผลประโยชน์ที่เกิดจากหลักทรัพย์อ้างอิงไทย	10/3/2566
KKP	นาย ฟิลิป เชียง ซอง แทน	ซื้อ	76,000.00	67.00	5,092,000.00	ใบแสดงสิทธิในผลประโยชน์ที่เกิดจากหลักทรัพย์อ้างอิงไทย	10/3/2566
KUN	นาง ประวีรรัตน์ เหวออักษร	ซื้อ	100,000.00	2.16	216,000.00	หุ้นสามัญ	22/3/2566
KUN	นาย คุณา เหวออักษร	ซื้อ	100,000.00	2.16	216,000.00	หุ้นสามัญ	22/3/2566
MBAX	นาย สุรัชย์ อัครแก้วมงคล	ขาย	100,000.00	4.60	460,000.00	หุ้นสามัญ	22/3/2566
MICRO	นาง รสนันท์ อิงทวีศักดิ์	ซื้อ	25,000.00	3.46	86,500.00	หุ้นสามัญ	22/3/2566
MINT	นาย วิลเลียม เอ็ดลิวู้ด ไนเม็ค	ซื้อ	241,576.00	31.25	7,549,250.00	หุ้นสามัญ	20/3/2566
MINT	นาย วิลเลียม เอ็ดลิวู้ด ไนเม็ค	ซื้อ	10,980.00	9.40	103,212.00	ใบสำ คัญแสดงสิทธิที่จะซื้อหุ้น	20/3/2566
MINT	นาย วิลเลียม เอ็ดลิวู้ด ไนเม็ค	ซื้อ	8,330.00	3.02	25,156.60	ใบสำ คัญแสดงสิทธิที่จะซื้อหุ้น	20/3/2566
MINT	นาย วิลเลียม เอ็ดลิวู้ด ไนเม็ค	ซื้อ	7,549.00	3.20	24,156.80	ใบสำ คัญแสดงสิทธิที่จะซื้อหุ้น	20/3/2566
MTC	นาย บุญญิติ นิลศิริ	ขาย	33,000.00	33.58	1,108,140.00	หุ้นสามัญ	23/3/2566
MTW	นางสาว ชินจิตร ตั้งพิชญไพธวิวัฒน์	ขาย	5,391,300.00	6.39	34,450,407.00	หุ้นสามัญ	20/3/2566
MTW	นางสาว ชินจิตร ตั้งพิชญไพธวิวัฒน์	ขาย	1,507,500.00	6.11	9,210,825.00	หุ้นสามัญ	21/3/2566
MTW	นางสาว ชินจิตร ตั้งพิชญไพธวิวัฒน์	ขาย	1,802,000.00	6.28	11,316,560.00	หุ้นสามัญ	22/3/2566
PROEN	นาย กิตติพันธ์ ศรีบัวเอี่ยม	ซื้อ	50,000.00	5.15	257,500.00	หุ้นสามัญ	22/3/2566
SABUY	นาย ชูเกียรติ รัตนพรพิจ	ซื้อ	657,700.00	11.10	7,300,470.00	หุ้นสามัญ	22/3/2566
SKR	นาย เสนีย์ กระจ่างศรี	ขาย	15,000.00	8.83	132,450.00	หุ้นสามัญ	22/3/2566
SPA	นาย กุมิพันธ์ บุญญาปรมัย	รับโอน	1,964,700.00	10.90	21,415,230.00	หุ้นสามัญ	9/3/2566
SPA	นาย กุมิพันธ์ บุญญาปรมัย	ซื้อ	207,500.00	10.23	2,122,725.00	หุ้นสามัญ	20/3/2566
STC	นาย สุรสิทธิ์ ชัยตระกูลทอง	ซื้อ	50,600.00	0.76	38,456.00	หุ้นสามัญ	22/3/2566
TCMC	นาย ทินล ศิริวิกรม	ซื้อ	623,500.00	1.79	1,116,065.00	หุ้นสามัญ	22/3/2566
TPS	นาย บุญสม กิจเกษตรสภาพ	ขาย	15,000,000.00	2.00	30,000,000.00	ใบสำ คัญแสดงสิทธิที่จะซื้อหุ้น	21/3/2566
UVAN	นาย สันติ สววยศ	ซื้อ	10,000.00	7.45	74,500.00	หุ้นสามัญ	23/3/2566
WARRIX	นาย สง่า ตั้งจันศิริ	ซื้อ	50,000.00	10.80	540,000.00	หุ้นสามัญ	22/3/2566

ที่มา : ศูนย์สารสนเทศตลาดทุน สำนักงานคณะกรรมการ ก.ล.ด.

แบบรายงานการได้มาหรือจำหน่ายหลักทรัพย์ของกิจการ (246-2)

ชื่อบริษัท	ชื่อผู้ได้มา/ จำหน่าย	Sell/Buy	ประเภท หลักทรัพย์	%ได้มา/ จำหน่าย	%หลังได้มา/ จำหน่าย	วันที่ได้มา/ จำหน่าย	หมายเหตุ
LPN	นางสาว วรัญญา จิตตวิริยะพันธ์	ได้มา	หุ้น	9.9929	10.0707	22/3/2566	

ที่มา : ศูนย์สำรวจตลาดหลักทรัพย์ สำนักงานคณะกรรมการ ก.ล.ด.

หลักทรัพย์ที่ต้องซื้อขายด้วยบัญชี Cash Balance

Stock	20	21	22	23	24	27	28	29	30	31	3	4	5
LEVEL 1 : Cash Balance													
BVG													
READY													
SKY													

Exit: 24 Mar

Exit: 28 Mar

LEVEL 2: Prohibit Net settlement, Excluded from Credit limit and Cash Balance

-

LEVEL 3: A One-day Suspension of Trading, followed by Prohibit Net Settlement, Excluded from Credit limit and Cash Balance

-

Source: SET

Short Sales

Stock	% Short Sale Volume Comparing with Main Board	Average Price (Bt)	Volume (shares)	Value (Mil. B)
PTT	22.81	31.28	8,657,500	270,781,925
BANPU	20.33	10.80	19,980,900	215,811,110
KBANK	12.70	130.62	1,472,800	192,379,500
ADVANC	11.99	212.76	832,100	177,033,600
CPALL	7.50	63.26	1,939,900	122,708,750
BDMS	12.97	28.77	4,254,700	122,425,350
BBL	10.69	151.72	533,800	80,988,350
SCB	7.26	100.97	769,900	77,739,700
CPN	10.97	67.61	1,097,100	74,177,225
KTB	21.89	16.94	4,230,300	71,679,170
AOT	7.38	71.83	972,500	69,859,325
DELTA-R	8.10	992.53	67,800	67,293,700
CPN-R	9.77	67.90	973,100	66,072,150
TTB	23.74	1.38	47,031,400	64,836,859
PTTEP	4.69	141.98	407,300	57,828,600
MINT	11.29	33.22	1,683,700	55,937,875
IVL	11.33	35.01	1,554,100	54,405,175
GPSC-R	10.58	69.05	754,700	52,115,325
ADVANC-R	3.40	212.97	235,800	50,217,900
MINT-R	10.04	33.22	1,496,400	49,714,950
TU	22.51	14.55	3,276,100	47,661,930
BANPU-R	4.35	10.80	4,276,200	46,185,650
LH	16.14	9.67	4,674,700	45,188,350
MTC	11.79	33.50	1,338,500	44,833,300
KBANK-R	2.62	131.31	301,800	39,629,200
CRC	10.50	45.36	872,800	39,593,250
COM7	13.69	31.12	1,113,900	34,668,025
BGRIM	10.93	40.39	840,300	33,943,375
JMART-R	5.61	23.08	1,434,800	33,108,230
PTTGC	9.10	46.40	712,300	33,052,800
JMT	5.88	46.60	700,600	32,645,300
CPALL-R	1.94	63.32	502,000	31,788,150
JMART	5.24	23.07	1,340,700	30,924,010
TOP	7.95	51.61	591,800	30,543,725
IRPC	18.29	2.64	11,500,100	30,318,566
GULF	10.10	52.63	575,800	30,306,875
OR	13.95	21.27	1,375,400	29,260,590
INTUCH-R	12.51	74.78	387,400	28,970,125
BJC	12.52	38.98	734,800	28,645,100
TRUE	3.64	8.28	3,448,900	28,555,485
CPF-R	13.19	21.94	1,280,400	28,097,260
CRC-R	7.31	45.70	602,800	27,548,400
TIDLOR	4.21	23.54	1,129,500	26,586,680
SAWAD-R	5.41	50.92	508,700	25,902,925
JMT-R	4.37	46.91	517,100	24,254,700
MTC-R	6.26	33.52	709,900	23,795,575
KCE-R	5.76	43.82	541,800	23,742,950
SCGP	9.63	47.28	489,100	23,123,700
PTTEP-R	1.87	142.07	162,400	23,071,650
BH-R	7.32	214.69	107,400	23,058,200
HANA	5.45	49.56	463,500	22,971,700
BH	7.22	214.53	106,000	22,739,900
SCC-R	6.55	320.50	70,600	22,627,000
BTS	8.13	7.07	3,164,400	22,384,380
EA-R	5.65	76.00	292,800	22,253,175
CPF	10.21	21.92	991,600	21,739,110
EA	5.51	76.10	285,000	21,689,225
BEM	8.26	8.64	2,494,100	21,539,395
SCC	6.12	320.38	66,000	21,144,800
WHA	5.41	4.19	4,955,700	20,745,144

Source: SET



March 2023

Monday	Tuesday	Wednesday	Thursday	Friday
20	21	22	23	24
<ul style="list-style-type: none"> ▪ KCAR XD 0.30 บาท ▪ KCE XD 0.60 บาท ▪ LANNA XD 1.55 บาท ▪ PATO XD 0.41 บาท ▪ WINMED XD 0.0569 บาท ▪ CHO ลูกหุ้นเข้า 30,447,112 หุ้น ▪ PRG ลูกหุ้นเข้า 2,921,438 หุ้น 	<ul style="list-style-type: none"> ▪ ADD XD 0.06 บาท ▪ PROSPECT XD 0.22 บาท ▪ TTA XD 0.22 บาท ▪ JCKH ลูกหุ้นเข้า 44,444,444 หุ้น ▪ MBK ลูกหุ้นเข้า 33,164,065 หุ้น 	<ul style="list-style-type: none"> ▪ CMAN XD 0.04 บาท ▪ JKN XR 2:1 @ 3.00 บาท ▪ TNL ลูกหุ้นเข้า 92,309,896 หุ้น ▪ STOWER ลูกหุ้นเข้า 135 หุ้น ▪ ITTHI เข้าซื้อขายเป็นวันแรก (270mn sh @ Bt3.00) ตลาด MAI 	<ul style="list-style-type: none"> ▪ CMR XD 0.066 บาท ▪ STEC XD 0.30 บาท ▪ TMILL XD 0.13 บาท ▪ TSTE XD 0.14 บาท ▪ MBAX ลูกหุ้นเข้า 3,422,877 หุ้น 	<ul style="list-style-type: none"> ▪ LEE XD 0.03 บาท ▪ TVO XD 0.85 บาท ▪ CIG XW 6:1 ▪ CEYE ลูกหุ้นเข้า 19,960,078 หุ้น
27	28	29	30	31
<ul style="list-style-type: none"> ▪ SQ XD 0.11 บาท ▪ UPF XD 2.85 บาท 	<ul style="list-style-type: none"> ▪ AS XD 0.23 บาท ▪ IMH XD 0.14 บาท ▪ SUC XD 1.50 บาท 		<ul style="list-style-type: none"> ▪ BVG XD 0.04 บาท ▪ CPI XD 0.21 บาท ▪ RAM XD 0.30 บาท 	<ul style="list-style-type: none"> ▪ COTTON XD 0.04 บาท ▪ Q-CON XD 0.75 บาท

April 2023

Monday	Tuesday	Wednesday	Thursday	Friday
3	4	5	6	7
<ul style="list-style-type: none"> ▪ THCOM XD 0.50 บาท 	<ul style="list-style-type: none"> ▪ DCC XD 0.011 บาท ▪ SCGP XD 0.35 บาท 	<ul style="list-style-type: none"> ▪ GLORY XD 0.06 บาท 	<p>วันพระบาทสมเด็จพระพุทธยอดฟ้าจุฬาโลกมหาราช และวันที่ระลึกมหาจักรีบรมราชวงศ์</p>	<ul style="list-style-type: none"> ▪ CHEWA XD 0.0183 บาท ▪ GPI XD 0.04 บาท ▪ SCC XD 2.00 บาท ▪ SMPC XD 0.40 บาท
10	11	12	13	14
<ul style="list-style-type: none"> ▪ ATP30 XD 0.03 บาท ▪ BANPU XD 0.75 บาท ▪ BPP XD 0.30 บาท ▪ QTC XD 0.20 บาท ▪ TVDH XW 3:1 @ 0.30 บาท 	<ul style="list-style-type: none"> ▪ J XD 0.03 บาท ▪ JMART XD 0.66 บาท ▪ JMT XD 0.59 บาท ▪ KWC XD 10.00 บาท 	<ul style="list-style-type: none"> ▪ TTB XD 0.053 บาท 	<p>วันสงกรานต์</p>	<p>วันสงกรานต์</p>



17	18	19	20	21
<ul style="list-style-type: none"> ■ GC XD 0.15 תרנ ■ KBANK XD 3.50 תרנ ■ S11 XD 0.10 תרנ ■ SCB XD 5.19 תרנ ■ TMT XD 0.15 תרנ ■ UKEM XD 0.015 תרנ 	<ul style="list-style-type: none"> ■ KGI XD 0.355 תרנ ■ KTB XD 0.682 תרנ ■ KTB-P XD 0.8365 תרנ ■ KTC XD 1.15 תרנ ■ RS XD 0.011111112 תרנ ■ RS XD 10:1 ■ TCAP XD 1.90 תרנ ■ TCAP-P XD 1.90 תרנ ■ TIPCO XD 0.70 תרנ ■ TOG XD 0.43 תרנ 	<ul style="list-style-type: none"> ■ FTE XD 0.06 תרנ ■ HMPRO XD 0.21 תרנ ■ PJW XD 0.05 תרנ ■ STA XD 0.28 תרנ ■ STA XD 0.72 תרנ ■ STGT XD 0.25 תרנ ■ TIDLOR XD 0.292 תרנ ■ TIDLOR XD 8:1 ■ TPLAS XD 0.10 תרנ ■ YUASA XD 0.346 תרנ 	<ul style="list-style-type: none"> ■ AIT XD 0.17 תרנ ■ JR XD 0.09 תרנ ■ MAJOR XD 0.25 תרנ ■ NER XD 0.31 תרנ ■ THANA XD 0.07 תרנ 	<ul style="list-style-type: none"> ■ BBL XD 3.00 תרנ ■ PSL XD 0.25 תרנ ■ TISCO XD 7.75 תרנ ■ TISCO-P XD 7.75 תרנ
24	25	26	27	28
<ul style="list-style-type: none"> ■ CH XD 0.06 תרנ ■ CIMBT XD 0.0115 תרנ 	<ul style="list-style-type: none"> ■ BGC XD 0.12 תרנ ■ FPI XD 0.08 תרנ ■ IUI XD 0.40 תרנ ■ SMART XD 0.0365 תרנ ■ UBA XD 0.0459 תרנ ■ WFX XD 0.21 תרנ 	<ul style="list-style-type: none"> ■ EASTW XD 0.09 תרנ ■ GUNKUL XD 0.06 תרנ ■ KCC XD 0.0212 תרנ ■ SKR XD 0.08 תרנ 	<ul style="list-style-type: none"> ■ AAI XD 0.20 תרנ ■ AUCT XD 0.305 תרנ ■ HTECH XD 0.04 תרנ ■ JDF XD 0.02 תרנ ■ KKP XD 1.50 תרנ ■ MAKRO XD 0.33 תרנ ■ MINT XD 0.25 תרנ ■ MTC XD 0.95 תרנ ■ NSL XD 0.30 תרנ ■ PDJ XD 0.011111 תרנ ■ PDJ XD 0.10 תרנ ■ PDJ XD 10:1 ■ POLY XD 0.08 תרנ ■ QH XD 0.10 תרנ ■ RBF XD 0.10 תרנ ■ SAK XD 0.137 תרנ ■ SAMCO XD 0.10 תרנ ■ SFLEX XD 0.03 תרנ ■ SGC XD 0.11 תרנ ■ SRICHA XD 0.20 תרנ ■ SUN XD 0.10 תרנ ■ TKC XD 0.40 תרנ ■ TM XD 0.05 תרנ ■ TPCH XD 0.183 תרנ ■ WHAUP XD 0.10 תרנ ■ KKP XW 12:1 ■ KKP XW 12:1 	<ul style="list-style-type: none"> ■ ALUCON XD 10.00 תרנ ■ ASW XD 0.5226 תרנ ■ AYUD XD 0.26 תרנ ■ CEYE XD 0.15 תרנ ■ CHG XD 0.075 תרנ ■ DTCENT XD 0.002222222222 תרנ ■ DTCENT XD 25:1 ■ DTCL XD 0.35 תרנ ■ IHL XD 0.10 תרנ ■ MENA XD 0.03 תרנ ■ MFC XD 1.50 תרנ ■ NEW XD 4.00 תרנ ■ NRF XD 0.03 תרנ ■ PCSGH XD 0.20 תרנ ■ PREB XD 0.50 תרנ ■ RSP XD 0.21 תרנ ■ SCG XD 0.05 תרנ ■ SO XD 0.20 תרנ ■ TPBI XD 0.20 תרנ ■ TWPC XD 0.2158 תרנ ■ CIG XR 2:1 @ 0.50 תרנ ■ CIG XW 6:1 ■ K XW 6:1 ■ PROS XW 2:1 ■ SKY XR 20:1 @ 13.00 תרנ ■ TMC XW 3:1 @ 0.05 תרנ