

AFTERNOON : 24 เม.ย. 66

SET INDEX

- ดัชนียังปิดในแดนลบ
- โดยยังคงอยู่ในรอบการพักตัวปรับฐาน
- ระยะสั้นมองเป็นการชะลอการลง
- ตามรอบความเสี่ยงการลงต่อ ยังมีค่อนข้างสูง

At the market



แนวรับ : 1545 / 1520 | แนวต้าน : 1570 / 1610

ACTION

ชะลอการลงทุน รอดูรอบการสร้างฐาน

AFTERNOON : 24 มิ.ย. 66

At the market

TFEX

S50M23

- Stochastic ในภาพราย 60 นาที อยู่ในรอบการปรับตัวขึ้น
- ช่วงนี้มองเป็นเพียงการดึงสั้นเท่านั้น
- โอกาสการลงทำ Low ใหม่ยังมี
- โดยดัชนียังคงเคลื่อนไหวใต้เส้น Downtrend line



แนวรับ : 930 / 922

แนวต้าน : 950 / 966

ACTION

พอร์ตว่าง รอเปิด Short ที่บริเวณ 945 จุด วางเป้าหมายที่ 922 จุด ตัดขาดทุนที่ 960 จุด



AFTERNOON : 24 เม.ย. 66

At the market

ORI

หุ้นপিตรง

- ราคาย่อตัวลงมาใกล้แนวรับสำคัญเดิมที่บริเวณ 11.50 – 11.60 บาท
- บริเวณนี้เคยมีแรงซื้อกลับอยู่บ่อยครั้ง
- สามารถใช้เป็นจังหวะเก็งกำไรในรอบสั้น

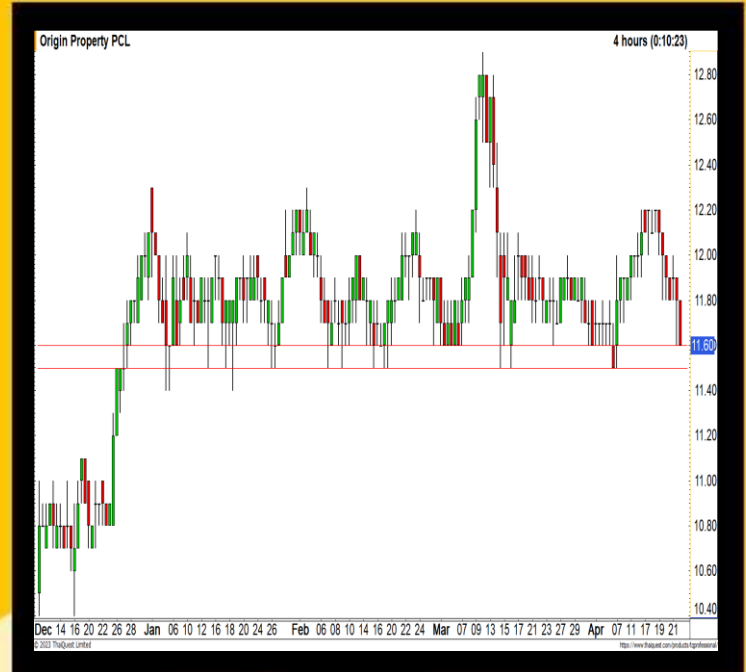

แนวรับ : 11.50-11.60

แนวต้าน : 12

ACTION

ตั้งซื้อที่แนวรับ 11.50-11.60 บาท
ตัดขาดทุนที่ 11.40 บาท

