

Investment Strategy

- สรุปภาพรวมตลาด:
- นักลงทุนกังวลการเจรจาเพดานหนี้ไม่คืบหน้า หนุนดอลลาร์แข็งค่าขึ้นเล็กน้อย +0.31% และราคาทองฟิวเจอร์ทรงตัวแถวระดับ 1,978 \$/oz ด้านสินทรัพย์เสี่ยงและบอนด์สั้นเจอแรงเทขาย สะท้อนจาก S&P500 -1.12% และยีลด์บอนด์สหรัฐอายุ 1 เดือนติดตัวขึ้นสู่ระดับ 5.89% นอกจากนี้ นักลงทุนประเมินสถานการณ์ทั้งจากรายงานการประชุมรอบ 2-3 พ.ค. ในวันที่พฤหัสบดี และตัวเลขเงินเพื่อ PCE ในวันศุกร์
- สัญญาณ้ำมันดิบ WTI +1.28% ปิดที่ 72.91 \$/bbl ได้แรงหนุนจาก API รายงานสต็อกน้ำมันดิบของสหรัฐลดลง 6.799 ล้านบาร์เรล สะท้อนความต้องการใช้น้ำมันสูงขึ้นในช่วงก่อนวันหยุด Memorial Day และรวมฯ.พลังงานซาอุฯ ออกมาเตือนนักเก็งกำไรที่ขายชอร์ตในตลาดก่อนถึงการประชุม OPEC+ ใน 4 มิ.ย.
- เข้านี้สัญญาณซื้อขายล่วงหน้า หนุนสหรัฐและเอเชียลดลงท่ามกลางความสนใจทั่วโลกเกี่ยวกับการเจรจาเพดานหนี้และดอกเบี้ยของสหรัฐ โดยฝั่งเอเชียมีการประชุมนโยบายการเงินนิวซีแลนด์คาดว่าจะเห็นการปรับขึ้นดอกเบี้ย 25 bps และความสัมพันธ์ทางการค้าที่ตึงเครียดขึ้นระหว่างจีน-สหรัฐ
- คาดดัชนีอ่อนตัวตามตลาดตปท. ในวันที่หลัง x date US Debts ceiling ไกลเข้ามามากขึ้น และ Overhang การเมืองในประเทศ โดยมองกรอบ 1520-1545 จุด / เริ่มกลับมาเน้นหุ้นที่มี exposure ตปท. หลังเราคาดว่าจะเห็น restocking demands ใน 2Q23 และ หลบความเสี่ยงทางการเมือง

หุ้นแนะนำ
AAI : ผู้บริหารมีมุมมองเดียวกันกับ ITC คือ เริ่มเห็นยอดคำสั่งซื้อ, New orders มากขึ้นใน 2Q23 / เงินบาทอ่อนค่าจากประเด็นในประเทศเป็นบวกต่อกลุ่มส่งออกอาหารสัตว์เลี้ยง และ แนะนำ Take profit ITC และ เข้าซื้อ AAI จากราคาที่ laggards กว่า

MEGA : เราเชื่อว่าราคาหุ้นสะท้อนแนวโน้มกำไรต่อหัวในปี FY23 แล้วเนื่องจากซื้อขายอยู่ที่ P/E 16x/15x ในปี FY23/24 (-1SD ของค่าเฉลี่ยห้าปี) / ปัจจัยที่จะทำให้เกิด upside risk/downsiderisk คือรายได้ที่เติบโตสูงกว่าคาด/ต่ำกว่าคาดของธุรกิจผลิตภัณฑ์แบรนด์

HANA : ผู้บริหารเชื่อว่าอัตราการใช้กำลังการผลิตและจุดต่ำสุดใน 1Q23 แล้วและคาดว่าจะทยอยขยายและมาร์จิ้นจะเพิ่มสูงขึ้นใน 2Q-4Q23 / เราเชื่อว่าการประเมินมูลค่าในปัจจุบันที่ P/E 19x/12x ในปี FY23/24 น่าจะรับ EPS ที่น่าจะเติบโตอ่อนตัว ในปี FY23 ธุรกิจ PMS น่าจะมี EBITDA ถึงจุดคุ้มทุนใน 1Q24 จากเดิมที่คาดไว้ใน 2H23 เนื่องจากอุปกรณ์มี downtime นานขึ้นใน 1H23 แต่เราคาดว่าปัญหา bottleneck น่าจะแก้ไขได้ภายใน 2H23

Fundamental Stock

- **CBG**: เปลี่ยนแปลงรูปแบบการจัดจำหน่ายจากส่งออกสินค้าสำเร็จรูปเป็นขายหัวเชื้อให้ผู้จัดจำหน่ายในจีน (CBG ถือหุ้น 49%) เราคาดว่าจะกระทบกับยอดขายและเพิ่มความกังวลด้าน CG เราปรับลดประมาณการรายได้ลง คงคำแนะนำขาย ปรับลดราคาเป้าหมายจาก 64.25 เหลือ 63 บาท

CGS-CIMB : ตัวเลขทางเศรษฐกิจที่ควรติดตาม

- 25 พ.ค. : สหรัฐประกาศตัวเลข GDP Annualized QoQ ไตรมาส1/23 ตลาดคาด 1.1% จากเดือนก่อนที่ 1.1%
- 25 พ.ค. : สหรัฐประกาศตัวเลข Personal Consumption ไตรมาส1/23 ตลาดคาด 3.7% จากเดือนก่อนที่ 3.7%
- 25 พ.ค. : สหรัฐประกาศตัวเลข Pending Home Sales MoM เดือน เม.ย. ตลาดคาด 1% จากเดือนก่อนที่ -5.2%
- 26 พ.ค. : ไทยประกาศตัวเลข Customs Exports YoY เดือน เม.ย. ตลาดคาด -2.25% จากเดือนก่อนที่ -4.2%
- 26 พ.ค. : สหรัฐประกาศตัวเลข Personal Income เดือน เม.ย. ตลาดคาด 0.4% จากเดือนก่อนที่ 0.3%

Market Summary

Market Data	Close	Chg	Chg (%)
SET Index	1,534.84	5.60	0.37%
High	1,536.59	7.35	0.48%
Low	1,518.38	-10.86	-0.71%
SET 50 Index	929.43	-0.13	-0.01%
SET 100 Index	2,068.92	2.99	0.14%
MAI Index	484.34	7.51	1.57%
Volume (m share)	15,180.62		
Value (Btmn)	49,772.13		
P/E (x)	18.23		
DOW JONES	33,055.51	-231.07	-0.69%
NASDAQ	12,560.25	-160.53	-1.26%
FTSE100	7,762.95	-8.04	-0.10%
JAPAN	30,957.77	-129.05	-0.42%
HONG KONG	19,431.25	-246.92	-1.25%
KOREA	2,567.55	10.47	0.41%
SINGAPORE	3,218.08	6.99	0.22%
MALAYSIA	1,411.54	-7.46	-0.53%
CHINA	3,246.24	-50.23	-1.52%
PHILIPPINES	6,603.56	-17.27	-0.26%
VIETNAM	1,065.85	-4.79	-0.45%
INDONESIA	6,736.68	7.04	0.10%
INDIA	61,981.79	18.11	0.03%
SET Daily Trading (THB m)	Buy	Sell	Net
Local Institutions	6,865.58	2,560.16	4,305.42
Proprietary Trading	3,812.05	3,717.22	94.83
Foreign Investors	24,354.09	28,206.93	-3,852.84
Local Individuals	14,740.41	15,287.82	-547.41
Bond Trading - Net (THB m)	Short-term (TTM<1Y)	Long-term (TTM>1Y)	Total
Asset Mgmt. Companies	57,064.07	593.31	57,657.39
Domestic Companies	8,634.43	-1,227.78	7,406.65
Foreign Companies	-3,019.23	-808.38	-3,827.61
Total Trading Value	109,794.44	15,537.06	125,331.50
Fixed Income	Close	Chg	Chg (%)
U.S. Bond Yield - 10Y (%)	3.69	-0.06	-1.64%
Commodities			
WTI Crude (Nymex) (US\$/bbl)	72.91	0.92	1.28%
Brent Crude (US\$/bbl)	76.84	0.85	1.12%
Singapore GRM (US\$/bbl)	4.52	-0.68	-13.08%
Newcastle Coal Spot (US\$/ton)	160.00	-0.35	-0.22%
Gold Spot (Comex) (US\$/oz)	1974.50	-2.70	-0.14%
Baltic Dry Index	1348.00	-17.00	-1.25%
CURRENCY			
USD/THB	34.58	0.16	0.46%
USD/JPY	138.55	-0.01	-0.01%
EUR/USD	1.08	-0.00	-0.40%

Source : Aspen, Bloomberg, ThaiBMA, Datastream

Technical Pick

กลยุทธ์ : SET Index มีโอกาสปรับตัวเพิ่มขึ้นต่อเนื่องไปทดสอบแนวต้านสำคัญในระยะสั้นที่ 1540-1544 ถ้าสามารถทะลุผ่านขึ้นไปได้อีกต่อเนื่อง จะมีแนวต้านถัดไปที่ 1560 แต่ถ้าถูกขายทำกำไรที่แนวต้าน 1540 จะมีแนวรับที่ 1515-1520

FORTH

แนวรับ : 31.75 และ 31.00
 แนวต้าน : 34.00 และ 36.00
 STOP LOSS ถ้าราคาหุ้นปิดต่ำกว่า 29.50

ASIAN

แนวรับ : 10.20 และ 10.00
 แนวต้าน : 10.70 และ 11.20
 STOP LOSS ถ้าราคาหุ้นปิดต่ำกว่า 9.75

Technical highlights

SET Index : แนวรับสำคัญ 1515 แนวต้าน 1540

ทิศทางตลาด : SET Index ปิดที่ 1,534.84 จุด เพิ่มขึ้น 5.60 จุด มูลค่าการซื้อขาย 49,772 ล้านบาท ตลาดหุ้นไทยเมื่อวานปรับตัวเพิ่มขึ้นเกิดสัญญาณฟื้นตัวทางเทคนิคต่อเนื่องทะลุผ่านแนวต้านที่ 1530 ขึ้นไป ทำให้แนวโน้มในระยะสั้นยังมีโอกาสปรับตัวเพิ่มขึ้นต่อเนื่อง โดยมีแนวต้านที่ 1540-1544

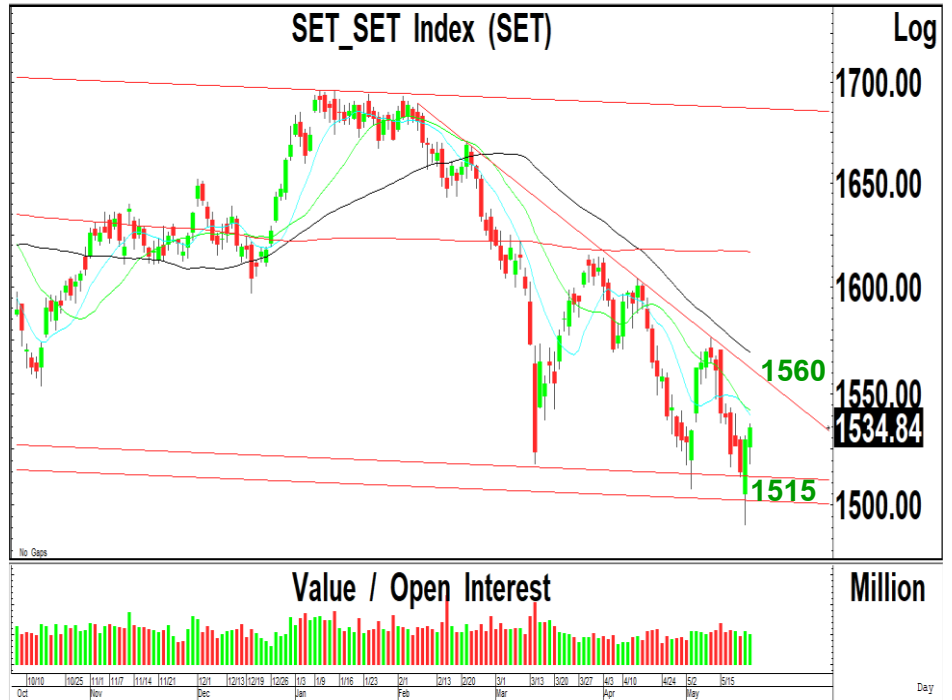

Daily: ปรับตัวเพิ่มขึ้นเกิดสัญญาณฟื้นตัวทางเทคนิคไปเคลื่อนไหวเหนือระดับ 1530 หลังจากปรับตัวเพิ่มขึ้นเกิดสัญญาณฟื้นตัวทางเทคนิคเหนือแนวรับของกรอบแนวโน้มขาลงระยะยาวที่ 1515 ซึ่งเรคาดว่าน่าจะเป็นเป้าหมายในการปรับตัวลดลง และมีโอกาสฟื้นตัวเหนือแนวรับสำคัญกลับขึ้นไป ทำให้แนวโน้มในระยะสั้นยังมีโอกาสปรับตัวเพิ่มขึ้นต่อเนื่อง โดยมีแนวต้านที่ 1540-1544 ถ้าทะลุผ่านขึ้นไปได้ จะมีโอกาสปรับตัวเพิ่มขึ้นไปทดสอบแนวต้านถัดไปที่ 1560 เป็นแนวต้านสำคัญของโครงสร้างแนวโน้มขาลง

กลยุทธ์ : SET Index มีโอกาสปรับตัวเพิ่มขึ้นต่อเนื่องไปทดสอบแนวต้านสำคัญในระยะสั้นที่ 1540-1544 ถ้าสามารถทะลุผ่านขึ้นไปได้ต่อเนื่อง จะมีแนวต้านถัดไปที่ 1560 แต่ถ้าถูกขายทำกำไรที่แนวต้าน 1540 จะมีแนวรับที่ 1515-1520

Most Active Value:		แนวรับ	แนวต้าน
DELTA	สัญญาณขาย แนวโน้มลงทดสอบ 82.00 แนวต้าน 88.00	84.00 / 82.00	87.00 / 88.00
AOT	แนวโน้มลงทดสอบ 69.00 และ 68.00 แนวต้าน 72.00	69.00 / 68.00	71.00 / 72.00
KTB	แนวโน้มขึ้นทดสอบ 19.70 แนวรับ 19.00	19.00 / 18.80	19.50 / 19.70
KBANK	แนวโน้มขึ้นทดสอบ 140 และ 142 แนวรับสำคัญ 130	134 / 132	137 / 140
CPALL	ซื้อที่แนวรับ 62.00 แนวต้าน 64.00 และ 65.00	62.00 / 61.50	64.00 / 65.00
TTB	แนวโน้มขึ้นทดสอบ 1.60 แนวรับสำคัญ 1.50	1.55 / 1.54	1.58 / 1.60
PTT	ซื้อที่แนวรับ 31.00 และ 30.50 แนวต้าน 33.00	31.00 / 30.50	32.50 / 33.00
SCB	ซื้อที่แนวรับ 102 และ 100 แนวต้าน 105	103 / 102	105 / 107
BDMS	แนวโน้มขึ้นทดสอบ 29.00 แนวรับ 28.00	28.00 / 27.75	29.00 / 29.25
BCH	สัญญาณฟื้นตัว แนวต้าน 18.60-18.80 แนวรับ 17.60	18.00 / 17.60	18.60 / 18.80

Forth Corporation (FORTH TB; THB 31.75) – ชื้อ

- แนวรับ : 31.75 และ 31.00
- แนวต้าน : 34.00 และ 36.00
- ราคาหุ้นปรับตัวเพิ่มขึ้นเกิดสัญญาณฟื้นตัวทางเทคนิค พร้อมด้วยปริมาณการซื้อขายที่เพิ่มขึ้นต่อเนื่อง หลังจากปรับตัวลดลงไปทดสอบแนวรับของกรอบแนวโน้มขาลง ทำให้แนวโน้มในระยะสั้นยังมีโอกาสปรับตัวเพิ่มขึ้นต่อเนื่อง
- MACD ปรับตัวเพิ่มขึ้นเหนือเส้นค่าเฉลี่ยทดสอบระดับ 0 เครื่องมือทางเทคนิคชี้วัดแนวโน้มขึ้นปรับตัวเพิ่มขึ้นทดสอบแนวโน้มลง RSI ปรับตัวเพิ่มขึ้นเข้าใกล้ระดับ 60
- แนะนำซื้อ FORTH โดยมีแนวรับที่ 31.75 และ 31.00 เพื่อคาดหวังการปรับตัวเพิ่มขึ้นไปทดสอบแนวต้านที่ 34.00 และ 36.00 เป็นจุดขายทำกำไร
- STOP LOSS ถ้าราคาหุ้นปิดต่ำกว่า 29.50

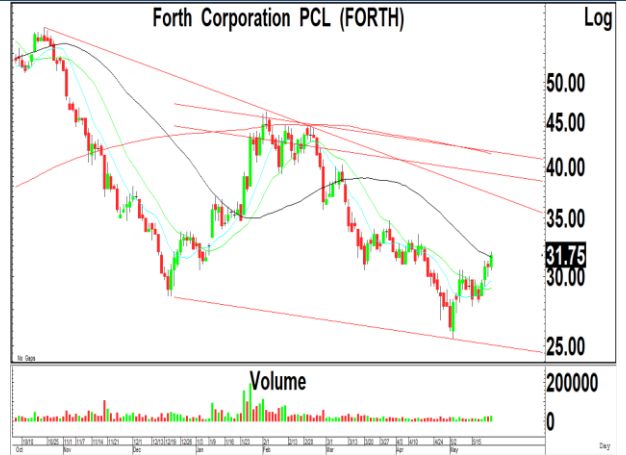

Asian Sea Corporation (ASIAN TB; THB 10.20) – ชื้อ

- แนวรับ : 10.20 และ 10.00
- แนวต้าน : 10.70 และ 11.20
- ราคาหุ้นปรับตัวเพิ่มขึ้นเกิดสัญญาณฟื้นตัวทางเทคนิค พร้อมด้วยปริมาณการซื้อขายที่เพิ่มขึ้นค่อนข้างแข็งแกร่ง หลังจากปรับตัวลดลงไปทดสอบแนวรับของกรอบแนวโน้มขาลง ทำให้แนวโน้มในระยะสั้นมีโอกาสดปรับตัวเพิ่มขึ้นต่อเนื่อง
- MACD ปรับตัวเพิ่มขึ้นเหนือเส้นค่าเฉลี่ยในแดนลบ เครื่องมือทางเทคนิคชี้วัดแนวโน้มลงเคลื่อนไหวเหนือแนวโน้มขึ้น RSI ปรับตัวเพิ่มขึ้นเข้าใกล้ระดับ 50
- แนะนำซื้อ ASIAN โดยมีแนวรับที่ 10.20 และ 10.00 เพื่อคาดหวังการปรับตัวเพิ่มขึ้นไปทดสอบแนวต้านที่ 10.70 และ 11.20 เป็นจุดขายทำกำไร
- STOP LOSS ถ้าราคาหุ้นปิดต่ำกว่า 9.75



Trading Pick Follow up:

		แนวรับ	แนวต้าน
AUCT	แนวโน้มขึ้นทดสอบ 11.00 และ 11.60 แนวรับสำคัญ 9.65	10.00 / 9.85	11.00 / 11.60
TEAMG	แนวโน้มขึ้นทดสอบ 8.80 และ 9.00 แนวรับสำคัญ 7.80	8.25 / 8.10	8.60 / 9.00
MAJOR	แนวโน้มขึ้นทดสอบ 15.80 แนวรับสำคัญ 14.00	14.80 / 14.50	15.80 / 16.00
NCAP	แนวโน้มขึ้นทดสอบ 5.25 และ 5.80 แนวรับสำคัญ 4.56	5.00 / 4.90	5.25 / 5.80
AMATA	แนวโน้มขึ้นทดสอบ 22.50 แนวรับสำคัญ 20.50	21.70 / 21.50	22.50 / 22.70
MENA	STOP LOSS ถ้าปรับตัวลดลงไปเคลื่อนไหวต่ำกว่า 1.77 แนวรับถัดไป 1.70 และ 1.60	1.77 / 1.70	2.00 / 2.18
ITC	ระยะสั้นขายที่แนวต้าน 24.00 แนวรับสำคัญ 22.00	23.00 / 22.50	24.00 / 24.50
MEGA	แนวโน้มขึ้นทดสอบ 41.00 และ 42.00 แนวรับสำคัญ 37.50	39.00 / 38.50	41.00 / 42.00

Thailand Derivative Market

SET50 Index Futures

S50M23:926.20 ปรับตัวลดลงไปทดสอบแนวรับสำคัญที่ 920 ก่อนที่จะฟื้นตัวกลับขึ้นไปทดสอบแนวต้านที่ 930 หลังจากปรับตัวลดลงไปทดสอบแนวรับของกรอบแนวโน้มขาลงที่ 915 แล้วฟื้นตัวกลับขึ้นไปได้ ซึ่งเราคาดว่า แนวโน้มในระยะสั้นยังมีโอกาสปรับตัวเพิ่มขึ้นไปทดสอบแนวต้านที่ 930-933 ถ้าสามารถทะลุผ่านแนวต้านที่ 935 ขึ้นไป จะมีแนวต้านถัดไปที่ 950

แนวรับ : 925 และ 920

แนวต้าน : 930 และ 935

คำแนะนำ: เราแนะนำให้ Open Long ใน S50M23 ที่แนวรับ 925 และ 920 เพื่อคาดหวังการปรับตัวเพิ่มขึ้นไปทดสอบแนวต้านที่ 930 และ 950

STOP LOSS สถานะ Long ถ้า S50M23 ปรับตัวลดลงต่ำกว่า 915

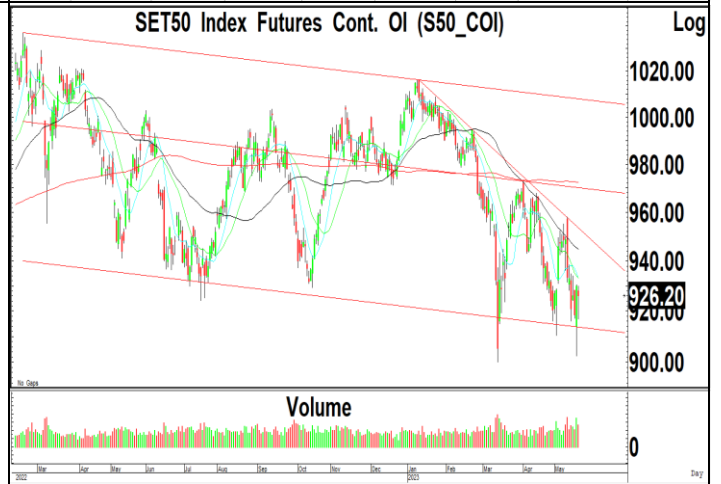
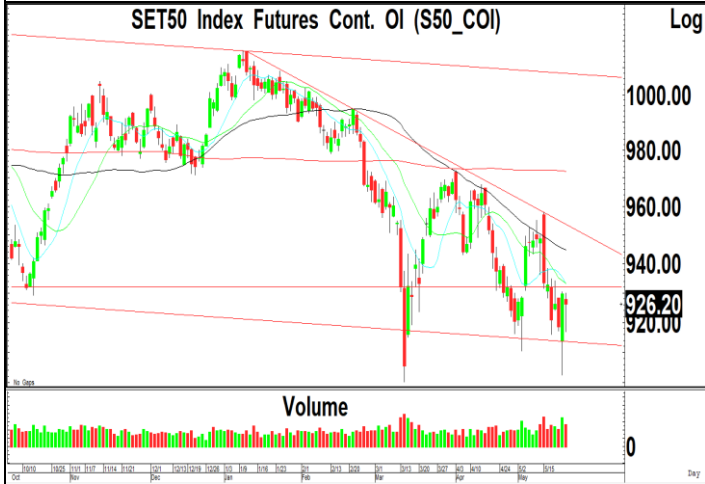
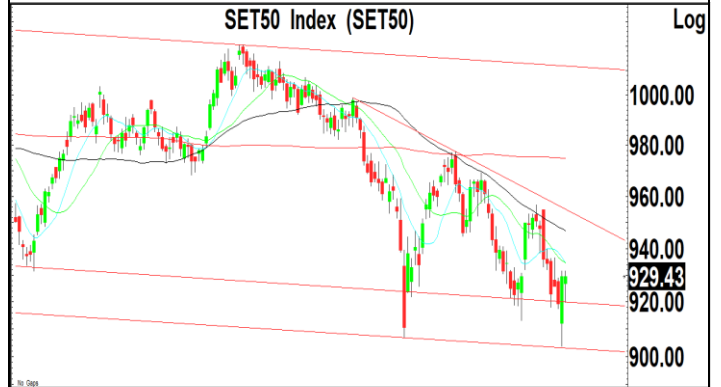

Thailand Derivative Market

Spot Gold:1973 สัญญาฟิวเจอร์สทองคำปรับตัวลดลงไปทดสอบแนวรับที่ 1970 ก่อนที่จะฟื้นตัวกลับขึ้นไปทดสอบแนวต้านที่ 1990 หลังจากปรับตัวเพิ่มขึ้นเข้าใกล้แนวต้านที่ 2000 แต่เราคาดว่า แนวโน้มในระยะสั้นยังมีความเสี่ยงในการปรับตัวลดลงไปทดสอบแนวรับที่ 1970 และ 1940 โดยมีแนวต้านสำคัญที่ 2000 ในขณะที่ค่าเงินบาทมีโอกาสปรับตัวเพิ่มขึ้นไปทดสอบแนวต้านถัดไปที่ 35.00 โดยมีแนวรับสำคัญที่ 34.00

แนวรับ : 1970 และ 1950

แนวต้าน : 1990 และ 2000

คำแนะนำ: เราแนะนำให้ Open Short ใน GOM23 ที่แนวต้าน 1990 เพื่อคาดหวังการปรับตัวลดลงไปทดสอบแนวรับที่ 1970 และ 1950

STOP LOSS สถานะ Short ถ้า GOM23 ปรับตัวเพิ่มขึ้นเหนือ 2000

GF10M23 แนวรับ 32200 และมีแนวต้าน 32500

10 Baht Gold Futures Cont. OI (GF10_COI)



Gold Online Futures Cont. OI (GO_COI)

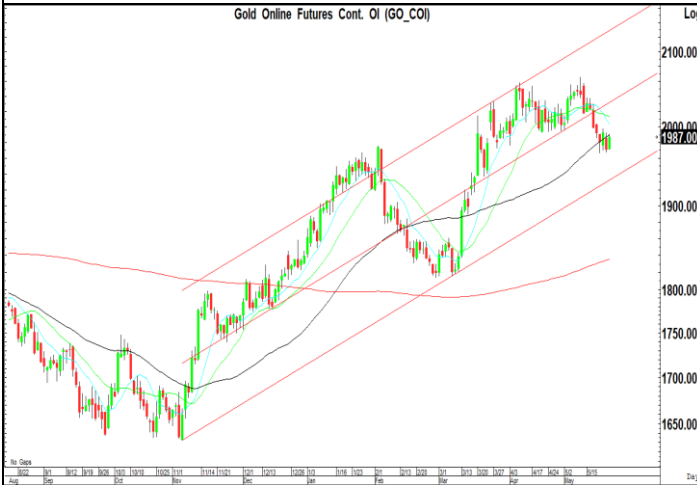

US Dollar/Thai Baht,RT (IQXUSTB)

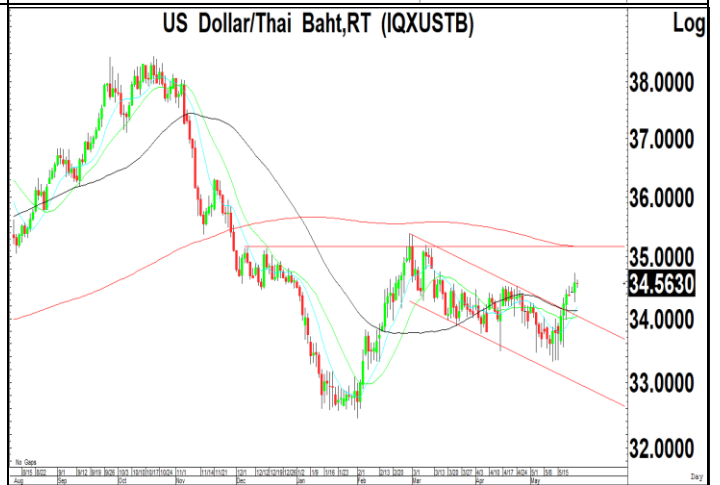

Thailand Derivative Market

<p>AOTM23</p> <p>ราคาหุ้นปรับตัวลดลงจากแรงขายทำกำไร หลังจากปรับตัวเพิ่มขึ้นเกิดสัญญาณฟื้นตัวทางเทคนิคไปทดสอบแนวต้านที่ 72.00 ในขณะที่โครงสร้างการเคลื่อนไหวยังมีความเสี่ยงในการปรับตัวลดลงไปทดสอบแนวรับที่ 70.00 และ 68.00 แต่ถ้าสามารถทะลุผ่านแนวต้านที่ 73.00 ขึ้นไป จะมีแนวต้านถัดไปที่ 75.00</p> <p style="text-align: center;">แนวรับ : 69.00 และ 68.00 แนวต้าน : 71.00 และ 72.00</p> <p>คำแนะนำ: เราแนะนำให้ Open Short ใน AOTM23 ที่แนวต้าน 71.00 และ 72.00 เพื่อคาดหวังการปรับตัวลดลงไปทดสอบแนวรับที่ 68.00</p> <p>STOP LOSS สถานะ Short ถ้า AOTM23 ปรับตัวเพิ่มขึ้นเหนือ 73.00</p>	<p style="text-align: center;">Airports Of Thailand PCL (AOT)</p> <p style="text-align: right;">Log</p> <p style="text-align: right;">75.00 73.00 70.50 69.00 67.00</p> <p style="text-align: right;">0</p> <p style="text-align: right;">Day</p>
<p>ADVANCM23</p> <p>ราคาหุ้นปรับตัวเพิ่มขึ้นเกิดสัญญาณฟื้นตัวทางเทคนิคเหนือแนวรับสำคัญของกรอบแนวโน้มขาขึ้นที่ 208 หลังจากปรับตัวลดลงจากแรงขายทำกำไรที่แนวต้านของกรอบแนวโน้มขาขึ้น ทำให้แนวโน้มหลักยังมีโอกาสปรับตัวเพิ่มขึ้นไปทดสอบแนวต้านที่ 224 และ 228 แต่ถ้าปรับตัวลดลงต่ำกว่า 208 แนวรับถัดไป 200</p> <p style="text-align: center;">แนวรับ : 212 และ 210 แนวต้าน : 220 และ 224</p> <p>คำแนะนำ: เราแนะนำให้ Open Long ใน ADVANCM23 ที่แนวรับ 210 เพื่อคาดหวังการปรับตัวเพิ่มขึ้นไปทดสอบแนวต้านที่ 224 และ 228</p> <p>STOP LOSS สถานะ Long ถ้า ADVANCM23 ปรับตัวลดลงต่ำกว่า 208</p>	<p style="text-align: center;">Advanced Info Service PCL (ADVANC)</p> <p style="text-align: right;">Log</p> <p style="text-align: right;">220.00 213.00 210.00 200.00 190.00</p> <p style="text-align: right;">0</p> <p style="text-align: right;">Day</p>
<p>KBANKM23</p> <p>ราคาหุ้นปรับตัวเพิ่มขึ้นเกิดสัญญาณฟื้นตัวทางเทคนิคในระยะสั้น หลังจากปรับตัวลดลงจากแรงขายทำกำไรที่แนวต้าน 137 แต่เรายังคงคาดว่า แนวโน้มของราคาหุ้นยังมีโอกาสปรับตัวเพิ่มขึ้นไปทดสอบแนวต้านที่ 140 และ 144 โดยมีแนวรับสำคัญที่ 130 ถ้าหลุดจะมีแนวรับถัดไปที่ 126</p> <p style="text-align: center;">แนวรับ : 134 และ 133 แนวต้าน : 137 และ 140</p> <p>คำแนะนำ: เราแนะนำให้ Open Long ใน KBANKM23 ที่แนวรับ 134 เพื่อคาดหวังการปรับตัวเพิ่มขึ้นไปทดสอบแนวต้านที่ 137 และ 140</p> <p>STOP LOSS สถานะ Long ถ้า KBANKM23 ปรับตัวลดลงต่ำกว่า 130</p>	<p style="text-align: center;">Kasikornbank PCL (KBANK)</p> <p style="text-align: right;">Log</p> <p style="text-align: right;">160.00 150.00 134.50 130.00</p> <p style="text-align: right;">0</p> <p style="text-align: right;">Million Day</p>

ข่าวเด่นรอบวัน

WHA	<p>WHA กระทรวงรัฐบาลเร่งโรดแมปเศรษฐกิจ</p> <p>บึก WHA วอนพรรคการเมืองรัฐบาลใหม่ เร่งเปิดนโยบายกระตุ้นเศรษฐกิจจริงจัง พร้อมแผนดูดนักลงทุนต่างชาติก่อนสาย ระบุหนุนท่องเที่ยว อีวี การแพทย์ต่อเนื่องและเร่งเจรจาตั้งอุตสาหกรรมอิเล็กทรอนิกส์เข้าไทย ซึ่งเป็นธุรกิจเติบโตสูง ส่วนค่าแรง 450 บาท ไม่เป็นปัญหา แยมทุนนอกสนใจไทย คุยลูกค้า 4-5 พันไร่ – ทัณฑ์</p>
BCPG	<p>BCPG สืบเพิ่มไฟฟ้าสหรัฐ จัด 9 พันล้านรวม 426 เมก</p> <p>BCPG กำ 9 พันล้านบาท ลงทุน 2 โรงไฟฟ้าก๊าซในสหรัฐเพิ่ม ต้นกำลังผลิตตามสัดส่วนถือหุ้นเพิ่มอีก 426 เมกะวัตต์ จับตาค่าดีลกำลังมา ด้านโบรกเกอร์เริ่มเพิ่มราคาเป้าหมาย หลังลงทุนส่วนเพิ่มสัดส่วนถือหุ้นโรงไฟฟ้าม Monsoon เป็น 48% ซึ่งผลพวงลงทุนดีใหญ่ ต้นกำไรโตเด่น ตั้งแต่ไตรมาส 3/2566 – ทัณฑ์</p>
PTG	<p>PTG ยอดเติมน้ำมันแดง ย้านอนออยล์นี้โต 60%</p> <p>PTG นายภาพไตรมาส 2/2566 ผลงานเด่น ยอดขายน้ำมันเพิ่มสูงตามการเดินทางท่องเที่ยว-ขนส่งบูม บวกกับการบริโภคเพิ่มขึ้น อัดงบ 5-6 พันล้านบาท รองรับขยายตัวธุรกิจ เร่งขยายพันธมิตรไทยชน 1,500 สาขา ภายในสิ้นปีนี้ ย้ำเป้าธุรกิจนอนออยล์โต 40-60% – ทัณฑ์</p>
ICHI	<p>ICHI โมเดล OEM ฮิต แปรนต์ตั้งเงินไหลเข้า</p> <p>ICHI ปรับโมเดลพื้นฐาน OEM เสริมรายได้ต้นมาร์จิ้น ล่าสุดคว้งงาน OEM แปรนต์ตั้งเงินหนุนพอร์ตฟุ้งบอสใหญ่ "ตัน ภาสกรนที" ส่งซิกไตรมาส 2/2566 ผลงานนิวไฮต่อเนื่อง อาณิสงสงงานรับจ้างผลิตหนุนโตไม่หยุด บวกนักท่องเที่ยวจีนทะลักเข้าไทยอื้อหนุนยอดขายสดใส – ทัณฑ์</p>
D	<p>D ล้นผลงานโตทุกไตรมาส ยอดต่างชาติใช้บริการพุ่ง</p> <p>D ส่งสัญญาณผลงานโตทุกไตรมาส นักท่องเที่ยวใช้บริการพรี๊บบ แยมสัดส่วนต่างชาติพุ่งแตะ 60% จากก่อนหน้านี้ที่ 45% จับตา Capacity สิ้นปีชน 40% ด้านผู้บริหารรอดผลงานโค้งแรก กำไรแรง 243% จำนวนผู้ใช้บริการเฉลี่ย 22,842 ครั้ง – ทัณฑ์</p>
COLOR	<p>COLOR รุกชิงโซลาร์ 75 เมก ปั้นแบ็กล็อกฟุ้งเท่าตัว</p> <p>COLOR แยมอยู่ระหว่างประมูลงานโซลาร์กว่า 75 เมกะวัตต์ ตั้งเป้าไทยทั้งปี 25 เมกะวัตต์ คว้าได้แล้ว 15 เมกะวัตต์ ลุยอัปแบ็กล็อกธุรกิจพลังงานทดแทนฟุ้งเท่าตัวแตะ 350-400 ล้านบาท ส่วนธุรกิจผลิตและจำหน่ายเม็ดพลาสติก มาสเตอร์แบตซ์เริ่มสดใส บริหารจัดการต้นทุนวัตถุดิบได้ดีขึ้น – ทัณฑ์</p>
CHIC	<p>CHIC จับมือ TPBI ร่วมริเริ่มรักษ์โลกผลิตของรีไซเคิล</p> <p>CHIC ผันเงินมิตร TPBI ร่วมส่งเสริมจัดการขยะพลาสติก สร้างมูลค่าเพิ่ม ลุยพัฒนาเฟอร์นิเจอร์ที่ผลิตด้วยนวัตกรรมเม็ดพลาสติกรีไซเคิล มีดีไซน์โดดเด่น ปลอดภัย ตอบโจทย์ความต้องการผู้บริโภค ตอกย้ำองค์กรเพื่อการพัฒนาที่ยั่งยืนสร้างการเติบโตต่อเนื่อง – ทัณฑ์</p>

ข่าวเด่นรอบวัน

DIMET	<p>DIMET ไม่ขวางประชุม EGM 2 ฝ่ายส่งแผนฟื้นบริษัท</p> <p>DIMET แจงจัดประชุมผู้ถือหุ้นที่บริษัทเข้ประตู ไม่ตั้งใจทำผู้ถือหุ้นไม่สะดวก ซึ่งเป็นวาระตั้งกรรมการใช้เวลาניתเดียว ไม่ต้องการกระทบกับการทำงานของพนักงาน ยืนยันใช้รายชื่อผู้ถือหุ้นจาก TSD ด้านผู้ถือหุ้นใหญ่ เหอ จื่อ หวง ลั่นที่มาหุ้นถูกต้อง วอนทุกคนเข้าประชุมเองรับฟังแนวทาง ด้านประธาน DIMET ส่งพิมพ์เขียวฟื้นบริษัท –ทันหุ้น</p>
CV	<p>CV ทุ่มงบ 256.08 ล้าน ซื้อกิจการ Fernview หวังเพิ่มมูลค่าธุรกิจ</p> <p>CV บอร์ดไฟเขียวทุ่มงบ 256.08 ล้านบาท ซื้อกิจการ Fernview ทำธุรกิจบ่อฝังกบขยะในออสเตรเลีย เพิ่มมูลค่าและช่องทางธุรกิจให้แก่บริษัท –ทันหุ้น</p>
SAPPE	<p>SAPPE ชูต่างแดนหนุน 'โมกุ โมกุ' ยอดขายแรง</p> <p>SAPPE ลุยทำการตลาดต่างประเทศ ชู "โมกุ โมกุ" ยอดขายพุ่ง ดันยอดขายไตรมาส 2-3/2566 โตต่อมั่นใจรายได้ทั้งปีโต 25% มองโอกาสซื้อกิจการร่วมทุนหนุน เร่งอัปไลน์ผลิตเพิ่ม 30% คาดเสร็จต้นปี 2567 ส่วนการขึ้นค่าแรง 450 บาท มองกระทบต่อกำไรไม่เกิน 1% –ทันหุ้น</p>
SKE	<p>SKE นโยบายรัฐไม่กระทบ ชีวมวลเต็ม-RDF ดัน Q2</p> <p>SKE ฟื้นจุดต่ำสุด พุ่ง Q2/2566 ผลงานแจ่ม เก็บเกี่ยวชีวมวลเต็ม-RDF หนุน พร้อมปักธงปีนี้รายได้วิ่งชน 1 พันล้านบาท ชูธุรกิจเชื้อเพลิงอัดแท่งหนุน แจงกรณีรัฐบาลใหม่มีแนวทางปรับสูตรค่าพร้อมจ่ายไม่กระทบ –ทันหุ้น</p>
NCH	<p>NCH ลุยครึ่งปีแรก โครงการแนวราบ ชูยอดขายเข้าเป้า</p> <p>NCH ลุยแผนเปิด 3 โครงการใหม่ครึ่งปีแรก มั่นใจยอดขายปี 2566 เข้าเป้า 5,500 ล้านบาท ไม่หวั่นปรับค่าแรงขึ้นต่ำเตรียมแผนรับมือ –ทันหุ้น</p>
ASIAN	<p>ASIAN สหรัฐหนุนคำสั่งซื้อ คลายล็อกสต็อกสินค้าล้น</p> <p>ASIAN คาดธุรกิจอาหารสัตว์เลี้ยงปรับตัวดีขึ้น มองทิศทางไตรมาส 2/2566 ภาวะสต็อกล้นในสหรัฐ ยุโรปเริ่มคลายตัว คาดมีคำสั่งซื้อเข้ามามากขึ้น ขณะที่กลุ่มสินค้าทุนและอาหารแช่แข็งยังเติบโตได้ดี แม้การบริโภคโดยรวมยังชะลอตัว ทุ่ม 1,371 ล้านบาท เดินหน้าขยายกำลังผลิต –ทันหุ้น</p>
TRU	<p>TRU ออเดอร์ส่งมอบจ่อ ติลผู้ผลิตอีวีจีนอัปฐาน</p> <p>TRU จ่อส่งมอบรถดัดแปลง TR Transformer ให้กับรัฐบาลมาเลเซียราว 150 คัน ทั้งยังรับจ้างผลิตรถจักรยานยนต์บิ๊กไบค์แบรนด์ระดับโลก หนุนธุรกิจครึ่งหลังของปี 2566 โตโดดเด่น เผยซุ่มเจรจากับผู้ผลิต EV จีนหลายรายที่สนใจขยายฐานการผลิตเข้าไทย –ทันหุ้น</p>

NVDR Trading

ประจำวัน 23 พฤษภาคม 2566

NVDR TOP Value		NVDR TOP Value	
Top 25 NVDR Net Buy		Top 25 NVDR Net Sell	
1. KBANK	416,718,643	1. DELTA	-960,433,469
2. KTB	366,062,808	2. AOT	-716,115,333
3. TTB	211,878,368	3. ADVANC	-269,888,459
4. TIDLOR	91,253,069	4. INTUCH	-173,064,677
5. MAKRO	88,462,675	5. AP	-168,410,020
6. BCP	65,775,363	6. CRC	-150,566,050
7. DITTO	55,924,519	7. SCB	-128,233,474
8. EA	54,466,381	8. PTTGC	-127,589,318
9. TCAP	53,708,200	9. BDMS	-120,673,381
10. ONEE	51,943,328	10. CPALL	-118,328,555
11. IRPC	48,399,099	11. PTTEP	-117,975,823
12. ICHI	48,188,199	12. SAWAD	-96,999,988
13. CPN	44,998,913	13. BTS	-96,107,909
14. TISCO	42,797,630	14. WHA	-88,783,994
15. IVL	40,956,979	15. TOP	-86,129,371
16. KCE	32,068,058	16. GULF	-85,331,177
17. RCL	27,766,480	17. CENTEL	-80,601,676
18. SNNP	25,134,790	18. BEM	-74,592,690
19. TOA	24,101,725	19. HANA	-65,857,463
20. GFPT	24,100,750	20. TU	-62,832,148
21. BTG	22,614,923	21. JMART	-59,211,554
22. OTO	22,390,460	22. CBG	-55,856,932
23. GUNKUL	20,223,580	23. PTT	-54,363,022
24. STA	17,223,330	24. LH	-45,255,050
25. TFG	16,865,507	25. COM7	-44,622,300

NVDR TOP Volume		NVDR TOP Volume	
Top 25 NVDR Net Buy		Top 25 NVDR Net Sell	
1. TTB	136,455,818	1. WHA	-20,642,505
2. IRPC	21,217,585	2. AP	-15,542,800
3. NEWS	20,034,100	3. BTS	-12,730,363
4. KTB	19,196,152	4. CHG	-12,562,790
5. ONEE	10,695,300	5. DELTA	-10,894,137
6. RABBIT	6,082,800	6. AOT	-10,124,787
7. GUNKUL	5,965,700	7. BEM	-9,054,589
8. JAS	5,636,700	8. BEAUTY	-8,945,300
9. ECL	4,993,900	9. LH	-5,189,548
10. BWG	4,650,300	10. SPRC	-4,792,226
11. TCMC	4,546,900	11. MENA	-4,552,501
12. TFG	3,997,204	12. BDMS	-4,315,844
13. TH	3,670,400	13. TU	-4,078,272
14. TIDLOR	3,638,578	14. TRUE	-3,668,117
15. PSG	3,621,299	15. CRC	-3,536,400
16. ICHI	3,353,733	16. PTTGC	-3,384,781
17. VGI	3,231,200	17. JMART	-2,988,451
18. KBANK	3,122,981	18. NCAP	-2,479,151
19. B	3,045,401	19. INTUCH	-2,394,434
20. MTW	2,276,800	20. BCH	-1,939,348
21. MAKRO	2,259,500	21. CPALL	-1,915,810
22. CKP	2,196,100	22. TOP	-1,895,872
23. GFPT	2,107,600	23. 24CS	-1,871,200
24. BCP	2,085,941	24. SAWAD	-1,803,650
25. SDC	2,034,100	25. GULF	-1,773,249

ยอดสะสม 5 วันย้อนหลัง 17 พฤษภาคม - 23 พฤษภาคม 2566

NVDR TOP Value		NVDR TOP Value	
Top 25 NVDR Net Buy		Top 25 NVDR Net Sell	
1. KBANK	1,058,198,767	1. AOT	-2,110,647,954
2. KTB	728,055,582	2. DELTA	-1,204,374,451
3. TTB	514,699,032	3. PTTEP	-1,110,086,523
4. PTTGC	470,970,909	4. CPF	-638,395,461
5. CPALL	283,668,590	5. GULF	-600,097,745
6. TCAP	283,557,758	6. INTUCH	-596,825,739
7. ICHI	248,353,856	7. LH	-332,194,485
8. KCE	247,675,405	8. BBL	-326,780,034
9. MAKRO	241,565,599	9. CPN	-313,372,628
10. IVL	231,050,390	10. BEM	-304,467,543
11. BH	194,094,384	11. AP	-275,968,722
12. SCC	194,010,203	12. BANPU	-267,625,689
13. SAWAD	192,220,845	13. MINT	-250,024,937
14. KTC	189,001,981	14. CRC	-216,715,620
15. TRUE	164,812,286	15. OR	-214,613,156
16. HMPRO	160,775,912	16. ADVANC	-179,074,369
17. PSL	160,424,234	17. OSP	-172,637,923
18. TOP	157,807,255	18. TU	-172,625,060
19. BCP	137,732,085	19. SIRI	-171,370,230
20. SCB	131,388,889	20. BCH	-165,282,356
21. TKN	120,008,806	21. GPSC	-157,052,676
22. GUNKUL	116,362,551	22. PTT	-144,233,425
23. JMART	104,518,265	23. JMT	-137,602,182
24. TIDLOR	94,589,242	24. WHA	-134,991,475
25. SCGP	86,379,274	25. EGCO	-116,743,396

NVDR TOP Volume		NVDR TOP Volume	
Top 25 NVDR Net Buy		Top 25 NVDR Net Sell	
1. TTB	340,265,638	1. SIRI	-97,885,302
2. NEWS	110,380,400	2. LH	-38,353,392
3. PSG	55,058,978	3. BEM	-36,260,212
4. KTB	38,459,264	4. CPF	-32,859,414
5. GUNKUL	35,075,209	5. BANPU	-32,201,517
6. TRUE	26,212,771	6. WHA	-31,387,017
7. RABBIT	20,665,800	7. AOT	-29,505,735
8. ICHI	17,751,333	8. AP	-25,650,727
9. ONEE	17,026,703	9. SUPER	-20,286,886
10. PSL	15,202,312	10. WAVE	-18,992,800
11. CHG	13,443,514	11. AWC	-15,564,038
12. PTTGC	13,130,070	12. BTS	-14,068,992
13. HMPRO	11,386,387	13. DELTA	-13,759,671
14. VGI	11,236,850	14. GULF	-12,470,132
15. TKN	10,897,823	15. TU	-11,529,383
16. BEAUTY	8,672,779	16. QH	-11,202,608
17. KBANK	7,962,302	17. ERW	-10,836,450
18. B	7,739,442	18. SITHAI	-10,782,300
19. IVL	7,062,046	19. OR	-9,919,139
20. SINGER	6,943,465	20. BCH	-9,416,610
21. KCE	6,611,700	21. ORI	-9,381,946
22. ACE	6,404,904	22. MENA	-9,045,100
23. MAKRO	6,220,964	23. INTUCH	-8,249,454
24. TWZ	6,136,800	24. PLANET	-8,044,500
25. ANAN	5,989,200	25. MINT	-7,579,219

ข้อมูลแบบรายงานการเปลี่ยนแปลงการถือหลักทรัพย์ของผู้บริหาร (แบบ 59) Change by Management

Date of report 23 May, 2023		Source : ก.ล.ต. (SEC)				
ชื่อบริษัท	ชื่อผู้บริหาร	วิธีการได้มา/จำหน่าย	ประเภทหลักทรัพย์	วันที่ได้มา/จำหน่าย	จำนวน	ราคา
ACE	นาย พรเมตต์ ทรงเมตตา	ซื้อ	หุ้นสามัญ	22/05/2566	550,000	1.85
ACE	นาย ชีรวัฒน์ ทรงเมตตา	ซื้อ	หุ้นสามัญ	22/05/2566	1,000,000	1.86
AIMIRT	นาย จรัสฤทธิ์ อรรถเวทย์วรวัฒน์	ซื้อ	หน่วยทรัสต์	19/05/2566	20,000	12.00
ALT	นาง ปริญญาภรณ์ ตั้งเผ่าศักดิ์	ซื้อ	หุ้นสามัญ	22/05/2566	1,300	1.92
BAREIT	นาย อนวัช สิลละวัฒน์วัฒนา	ซื้อ	หน่วยทรัสต์	23/05/2566	5,000	10.70
BIS	นาย ธนวัฒน์ คงเจริญสมบัติ	ซื้อ	หุ้นสามัญ	22/05/2566	600	5.70
BOFFICE	นาง ประพัทธ์ บุรี	ซื้อ	หน่วยทรัสต์	22/05/2566	3,700	7.60
BRI	นาย พิระพงษ์ จรุงเอก	ซื้อ	หุ้นสามัญ	17/05/2566	2,827,600	10.49
CCET	นางสาว เจ็ญ จู โทล	ซื้อ	หุ้นสามัญ	22/05/2566	100,000	4.32
CCET	นางสาว เจ็ญ จู โทล	ซื้อ	หุ้นสามัญ	22/05/2566	100,000	4.32
CRC	นาย ไท จิราธิวัฒน์	ซื้อ	หุ้นสามัญ	19/05/2566	200,000	42.50
DTCENT	นาย อภิสิทธิ์ รุจิเกียรติ์ก่าจรัส	ซื้อ	หุ้นสามัญ	22/05/2566	100,000	1.57
EP	นาย ยุทธ ชินสุภัคกุล	ซื้อ	หุ้นสามัญ	19/05/2566	15,000	3.08
EP	นาย ยุทธ ชินสุภัคกุล	ซื้อ	หุ้นสามัญ	22/05/2566	50,000	3.08
GULF	นาย สาริษฐ์ รัตนาวะดี	ซื้อ	หุ้นสามัญ	18/05/2566	5,000,000	48.20
GULF	นาย สาริษฐ์ รัตนาวะดี	ซื้อ	หุ้นสามัญ	17/05/2566	6,000,000	47.79
GULF	นาย สาริษฐ์ รัตนาวะดี	ซื้อ	หุ้นสามัญ	19/05/2566	6,089,800	47.62
IFS	นาง สุธิดา ศุภนุกุลสมัย	ซื้อ	หุ้นสามัญ	22/05/2566	1,000	2.80
INSET	นาย วิเชียร เจียกเจิม	ซื้อ	หุ้นสามัญ	22/05/2566	60,000	2.21
JR	นาย จริญญา วิวัฒน์แจษฎาวุฒิ	ซื้อ	หุ้นสามัญ	22/05/2566	21,000	6.15
KUN	นาง ประวีร์รัตน์ เทวอักษร	ซื้อ	หุ้นสามัญ	22/05/2566	33,100	2.13
KUN	นาย คุณา เทวอักษร	ซื้อ	หุ้นสามัญ	22/05/2566	33,100	33,100.00
MICRO	นาง รสนันท์ ยิงทวีศักดิ์	ซื้อ	หุ้นสามัญ	19/05/2566	10,000	3.30
MJD	นางสาว เพชรลดา พูลวรลักษณ์	ซื้อ	หุ้นสามัญ	22/05/2566	33,300	1.47
NSL	นาย สมชาย อัครวิยานนท์	ซื้อ	หุ้นสามัญ	22/05/2566	100,000	19.40
ORI	นาง อารดา จรุงเอก	ซื้อ	หุ้นสามัญ	18/05/2566	1,040,700	10.54
ORI	นาง อารดา จรุงเอก	ซื้อ	หุ้นสามัญ	18/05/2566	1,614,100	10.45
ORI	นาง อารดา จรุงเอก	ซื้อ	หุ้นสามัญ	17/05/2566	2,827,600	10.49
PEACE	นาย วิฑูร งามบุญอนันต์	ซื้อ	หุ้นสามัญ	22/05/2566	6,300	4.08
RBF	นาย สมชาย รัตนภูมิภิญโญ	ซื้อ	หุ้นสามัญ	22/05/2566	470,200	9.93
RBF	นาย สมชาย รัตนภูมิภิญโญ	ซื้อ	หุ้นสามัญ	19/05/2566	55,600	10.34
SIMAT	นาย บุญเลิศ เอี้ยวทรัพย์	ซื้อ	หุ้นสามัญ	22/05/2566	50,000	2.00
SKR	นาย สุรียนต์ โคนจรโรจน์	ซื้อ	หุ้นสามัญ	22/05/2566	50,000	9.00
SORKON	นาย จริญญาพจน์ รุจิราโสภณ	ซื้อ	หุ้นสามัญ	22/05/2566	30,000	4.90
STC	นาย สุรสิทธิ์ ชัยตระกูลทอง	ซื้อ	หุ้นสามัญ	22/05/2566	99,400	0.74
SUSCO	นาย มงคล สิมะโรจน์	ซื้อ	หุ้นสามัญ	22/05/2566	91,800	3.22
TCMC	นาย พิมพ์ ศรีวิกรม์	ซื้อ	หุ้นสามัญ	22/05/2566	97,500	1.85
TEAM	นาง มาลีภา มานัสสถิตย์	ซื้อ	หุ้นสามัญ	19/05/2566	100,000	6.90
TEAM	นาย อวิรุทธ์ คงเจริญ	ซื้อ	หุ้นสามัญ	23/05/2566	166,500	6.82
TLI	นาย เคียน ฮิน ลิม	ซื้อ	หุ้นสามัญ	22/05/2566	200,000	11.70
UTP	นาย มงคล มังกรกนก	ซื้อ	หุ้นสามัญ	22/05/2566	10,000	10.30
WICE	นาย ชูเดช คงสุนทร	ซื้อ	หุ้นสามัญ	22/05/2566	50,000	7.65
CHEWA	Choon Kiat Boon	ขาย	ใบสำคัญแสดงสิทธิที่จะซื้อหุ้น	22/05/2566	104,700	0.07
HTC	พันเอก พิชร์ รัตนกุล	ขาย	หุ้นสามัญ	22/05/2566	20,000	38.00
INSET	นาย วิเชียร เจียกเจิม	ขาย	ใบสำคัญแสดงสิทธิที่จะซื้อหุ้น	22/05/2566	60,000	0.32
ITC	นาย ไชยวัฒน์ เจริญจิตตานนท์	ขาย	หุ้นสามัญ	22/05/2566	15,000	22.70
KLINIQ	นาย รัฐพล กิตติชัยตระกูล	ขาย	หุ้นสามัญ	18/05/2566	290,909	39.00
MTW	นางสาว ลัดดา คำราช	ขาย	หุ้นสามัญ	22/05/2566	346,000	3.64
PRAPAT	นาย จิระพันธ์ แสงเข้ม	ขาย	หุ้นสามัญ	22/05/2566	21,000	2.40
RAM	นาย เอื้อชาติ กาญจนพิทักษ์	ขาย	หุ้นสามัญ	19/05/2566	1,200,000	47.00
TU	นาย เสง นิรุฒินานนท์	ขาย	หุ้นสามัญ	22/05/2566	100,000	15.10
WFX	นาย โกวิท วงศ์สุทธานุกุล	ขาย	หุ้นสามัญ	23/05/2566	66	2.84
WFX	นาย โกวิท วงศ์สุทธานุกุล	ขาย	หุ้นสามัญ	22/05/2566	561,600	2.80

ข้อมูลการขายชอร์ต

23-May-2023

หลักทรัพย์	ปริมาณหุ้นที่ขายชอร์ต (หุ้น)	มูลค่าการขายชอร์ต (บาท)	%ปริมาณการขายชอร์ต	%มูลค่าการขายชอร์ต
1 NETBAY	301400	6,494,190.00	49.47	49.38
2 EKH	215700	1,679,530.00	25.03	25.01
3 BGRIM-R	715400	26,606,450.00	24.34	24.28
4 IVL-R	3023100	101,198,525.00	22.04	22.03
5 RAM-R	20200	945,525.00	21.93	21.89
6 CRC-R	2329600	99,251,725.00	21.38	21.4
7 EGCO-R	94500	13,595,000.00	20.78	20.74
8 BJC-R	461500	17,376,175.00	20.71	20.69
9 BTS-R	7150000	53,932,580.00	20.59	20.58
10 TIPH	78600	3,366,150.00	20.61	20.46
11 BEC-R	346200	2,999,245.00	20.41	20.41
12 TVO-R	55500	1,417,025.00	20.19	20.15
13 CBG-R	606100	41,805,425.00	18.68	18.69
14 AAV	1663300	4,590,708.00	18.55	18.53
15 SSP-R	76400	677,430.00	18.31	18.26
16 BCH-R	7768300	138,721,780.00	18.19	18.13
17 ERW	1332400	5,907,352.00	17.88	17.87
18 DELTA-R	6254700	551,171,650.00	17.5	17.49
19 SAWAD-R	1959700	105,070,100.00	17.52	17.46
20 PTT	6287600	197,116,125.00	17.34	17.35
21 INTUCH-R	954900	69,059,625.00	16.98	16.98
22 GPSC-R	912200	53,583,650.00	16.18	16.12
23 CHINA	30700	191,531.00	15.96	15.89
24 KTC-R	567200	31,267,700.00	15.83	15.83
25 PTG-R	2294000	27,763,280.00	15.2	15.22
26 TPIPP-R	155800	517,236.00	14.76	14.76
27 LH-R	5611500	48,985,305.00	14.67	14.69
28 BCPG-R	379000	3,452,050.00	14.12	14.02
29 MINT-R	2588100	87,270,000.00	14.03	14.02
30 VIBHA-R	49000	123,960.00	13.93	13.9
31 LPN-R	63800	277,312.00	13.9	13.89
32 OSP-R	835700	25,037,125.00	13.76	13.74
33 PSH-R	89600	1,112,440.00	13.72	13.7
34 HMPRO	957400	13,562,740.00	13.64	13.64
35 SCC-R	177900	59,721,600.00	13.65	13.63
36 ORI-R	904700	9,493,470.00	13.47	13.45
37 MBK-R	64400	999,340.00	13.32	13.29
38 CPN-R	1503100	101,989,650.00	12.95	12.92
39 CHG-R	4327400	13,143,280.00	12.79	12.79
40 TISCO-R	357200	34,003,925.00	12.8	12.78
41 KBANK	1865000	248,208,900.00	12.49	12.46
42 THG-R	40600	2,760,800.00	12.39	12.38
43 CK-R	550900	10,921,810.00	12.27	12.27
44 MEGA-R	196500	7,674,850.00	12.22	12.2
45 JMART-R	4181600	83,264,600.00	12.21	12.17

หลักทรัพย์	ปริมาณหุ้นที่ขายชอร์ต (หุ้น)	มูลค่าการขายชอร์ต (บาท)	%ปริมาณการขายชอร์ต	%มูลค่าการขายชอร์ต
46 BEM	5011300	41,397,610.00	12.07	12.1
47 BYD-R	768500	5,913,275.00	12.12	11.99
48 HANA-R	1460000	60,434,150.00	11.78	11.78
49 GULF-R	1594500	76,593,550.00	11.75	11.73
50 ADVANC	387400	81,894,500.00	11.71	11.7
51 M-R	111200	5,711,475.00	11.59	11.57
52 AP-R	4849000	52,405,510.00	11.58	11.52
53 CPF-R	3089400	60,387,230.00	11.39	11.28
54 OR	1244900	26,053,620.00	11.2	11.16
55 ADVANC-R	368400	77,750,900.00	11.14	11.11
56 WHAUP-R	209500	797,852.00	11	11
57 GLOBAL-R	695800	13,279,080.00	10.88	10.89
58 SUPER-R	1976100	1,126,377.00	10.88	10.89
59 AMATA-R	1069800	23,235,580.00	10.86	10.85
60 PSL-R	880600	9,287,790.00	10.95	10.85
61 VIBHA	37900	96,266.00	10.77	10.79
62 WHA-R	10443800	44,936,016.00	10.06	10.06
63 MEGA	159800	6,257,375.00	9.93	9.94
64 BGRIM	292700	10,893,250.00	9.96	9.94
65 OSP	597600	17,903,025.00	9.84	9.83
66 BCPG	259000	2,373,590.00	9.65	9.64
67 THANI-R	670300	2,302,640.00	9.65	9.6
68 BEAUTY	6479500	5,313,986.00	9.51	9.51
69 SPALI-R	414900	8,392,350.00	9.52	9.48
70 BDMS	3131700	88,350,325.00	9.35	9.35
71 GLOBAL	594900	11,342,260.00	9.3	9.31
72 BAM	946700	10,536,440.00	9.24	9.24
73 MTC-R	831100	32,692,250.00	9.13	9.12
74 CK	403200	7,996,200.00	8.98	8.98
75 TLI-R	420300	5,042,500.00	8.87	8.88
76 MINT	1637500	55,245,050.00	8.88	8.88
77 OR-R	978300	20,520,380.00	8.8	8.79
78 COM7	806900	22,215,275.00	8.79	8.73
79 TTB	76561300	118,209,715.00	8.74	8.7
80 AIT	63600	322,850.00	8.64	8.65
81 BTG-R	416200	10,808,475.00	8.66	8.65
82 RBF-R	971100	9,529,985.00	8.6	8.6
83 SIRI	8726000	15,367,924.00	8.57	8.56
84 SCC	110500	37,251,200.00	8.48	8.5
85 RATCH	143800	5,239,550.00	8.48	8.46
86 CPF	2282200	44,915,980.00	8.41	8.39
87 AWC	1300900	6,798,650.00	8.31	8.3
88 SCGP	181700	7,655,775.00	8.19	8.18
89 KCE-R	488900	18,490,425.00	8.15	8.11
90 SPRC-R	1486500	13,346,825.00	7.99	8.01

หมายเหตุ :- %ปริมาณและมูลค่าการขายชอร์ต เปรียบเทียบกับปริมาณและมูลค่าการซื้อขายแบบ AOM

- " -R " ข้อมูลธุรกรรมขายชอร์ตในเอ็นวีซีอาร์

Source:SETSMART

Equity Index Futures - Trading Volume

23 May 2023

Volume, OI: Contracts

	Foreign Investor		Local Institutions		Local Investor		Total	
	Volume	%	Volume	%	Volume	%	Volume	OI
Long	84,250	28.68%	38,430	13.08%	171,065	58.24%		
Short	88,261	30.05%	37,705	12.84%	167,779	57.12%		
Net	-4,011	-	725	-	3,286	-	293,745	641,151

24 April 2023 - 23 May 2023 (1 Month)

Volume, OI: Contracts

	Foreign Investor		Local Institutions		Local Investor		Total	
	Volume	%	Volume	%	Volume	%	Volume	OI
Long	1,651,315	33.90%	793,512	16.29%	2,426,975	49.82%		
Short	1,689,932	34.69%	777,931	15.97%	2,403,939	49.34%		
Net	-38,617	-	15,581	-	23,036	-	4,871,802	641,151

3 January 2023 - 23 May 2023 (YTD)

	Foreign Investor		Local Institutions		Local Investor		Total	
	Volume	%	Volume	%	Volume	%	Volume	OI
Long	8,489,890	37.82%	3,695,308	16.46%	10,264,788	45.72%		
Short	8,690,500	38.71%	3,643,304	16.23%	10,116,182	45.06%		
Net	-200,610	-	52,004	-	148,606	-	22,449,986	641,151

Source: SETSMART

Rights & Benefits

May

Monday	Tuesday	Wednesday	Thursday	Friday				
01-May	02-May	03-May	04-May	05-May				
AHC-XD@1.18 AMARC-XD@0.08 BIS-XD@0.0625 CPALL-XD@0.75 DMT-XD@0.38 ESSO-XD@0.3 INET-XD@0.1061 L&E-XD@0.061 LPF-XD@0.2168 MFEC-XD@0.4 MODERN-XD@0.06 MOSHI-XD@0.1 PIMO-XD@0.042 PR8-XD@0.29 SAWAD-XD@1.8 SCAP-XD@0.8 SORKON-XD@0.1 THIP-XD@1.75	AMARC-XD@0.02 BAM-XD@0.55 CHOTI-XD@8.5 CPANEL-XD@0.17 DMT-XD@0.12 HTC-XD@0.97 INET-XW 5:1 LHFG-XD@0.01 LPH-XD@0.1 MGT-XD@0.08 MOSHI-XD(SD)10:1 NETBAY-XD@0.8162 PORT-W2-XE 1:1@3 PRAKIT-XD@1 SC-XD@0.17 SNIP-XD@0.23 SVI-XD@0.26	ACG-XD@0.0133 AMATA-XD@0.4 APCO-XD@0.155 BE8-XD(SD)10:1 BJC-XD@0.65 BRI-XD@0.721 CKP-XD@0.085 CPR-XD@0.089 D-XD@0.00741 EKH-XD@0.32 IVL-XD@0.4 KISS-XD@0.08 KWM-XD@0.058 OCC-XD@0.05 PAF-XD@0.0102 PRM-XD@0.25 RICHY-XD@0.00385 S&J-XD@1.7 SALEE-XD@0.07 SBNEXT-XD(SD)10:1 SCN-XD@0.055 SICT-XD@0.0112 SM-XD@0.04 SPI-XD@0.6 SSP-XD(SD)10:1 SST-XD@0.03 SWC-XD@0.25 TNL-XD@0.2 WACOAL-XD@0.7	AKP-XD@0.025 AMATAV-XD@0.07 APP-XD@0.14 BE8-XD@0.005 BLA-XD@0.28 CIVIL-XD@0.02 COLOR-XD@0.08 D-XD(SD)7:5:1 EKH-XD(SD)40:1 ICC-XD@1 KGEN-XR 5:1@1 KTMS-XD@0.0327 NYT-XD@0.22 OSP-XD@0.45 PPS-XD@0.01 RICHY-XD(SD)32:1 ROJINA-XD@0.3 SABINA-XD@0.59 SAUCE-XD@1.65 SBNEXT-XD@0.01111 SICT-XD(SD)5:1 SINGER-XD@0.26 SMD-XD@0.5 SSF-XD@0.4814 SSP-XD@0.06111 STP-XD@0.25 TFG-XD@0.3 TPCS-XD@1 YGG-XD@0.067					
08-May	09-May	10-May	11-May	12-May				
ASIAN-XD@0.4 AURA-XD@0.08 CHAYO-XD@0.00111 CRC-XD@0.48 DEMCO-XW 5:1 DV8-XW 2:1 ENGV-XD@0.17 FLOYD-XD@0.00617 GTB-XD@0.02 HUMAN-XD@0.12 IP-XD@0.18 KAMART-XD@0.08 LH-XD@0.35 MICRO-XD@0.036 MITSIB-XD@0.00278 ONEE-XD@0.16 PCC-XD@0.14 SCM-XD@0.11 SELIC-XD(SD)30:1 SPALI-XD@0.75 TACC-XD@0.19 THREL-XD@0.07 TPS-XD@0.1 VIBHA-XD@0.055	AU-XD@0.15 CHAYO-XD(SD)50:1 CPF-XD@0.35 CSS-XD@0.05 DV8-XR 1:1@0.6 EFORL-W5-XE 1:1@1 FLOYD-XD(SD)9:1 FNS-XD@0.2 HFT-XD@0.38 ICHI-XD@0.6 IP-XW 4:1 KLINIQ-XD@0.5 MATI-XD@0.25 MITSIB-XD(SD)20:1 MK-XD@0.11 ORI-XD@0.57 PPM-XD@0.025 SELIC-XD@0.02217 SITHAI-XD@0.04 SSSC-XD@0.185 THREL-XD(SD)60:1 TOA-XD@0.25 TRUBB-XD@0.12	AMR-XD@0.05 AWC-XD@0.032 BRIK-XD@0.4 BEC-XD@0.16 BIOTEC-P-XW 3:1 EASON-XD@0.06 FE-XD@3.5 HPT-XD@0.0212 JUBILE-XD@0.35 LEO-XD@0.2 MOONG-XD@0.1 NOBLE-XD@0.2 PIN-XD@0.15 PRAPAT-XD@0.04 SAPPE-XD@1.65 TC-XD@0.5 TLI-XD@0.3 TPAC-XD@0.293 WP-XD@0.25	AP-XD@0.65 BAY-XD@0.45 BCH-XD@0.4 BIOTEC-XW 3:1 CSR-XD@1.11 FE-XD@3.5 ILM-XD@0.6 KUMWEL-XD@0.07 M-XD@0.9 NFC-XD@0.18 PF-XD@0.02 PL-XD@0.11 PROEN-XD@0.12 SMT-XD@0.06 TFMAMA-XD@2.74 TNPC-XD@0.02 WIJK-XD@0.06	ALLA-XD@0.07 ASEFA-XD@0.18 ITEL-XD@0.0635 PB-XD@1.14 SIAM-XD@0.03 SPC-XD@1 TOPP-XD@3.82	ARROW-XD@0.25 ILINK-XD@0.2 MEB-XD@0.05 SDC-WI-XE 1:1@0.5 SMIT-XD@0.2 STI-XD@0.17	AKR-XD@0.045 DCON-XB@1000000000 MILL-XW 4:1 SENA-XD@0.07837 TMI-XD@0.015 TRU-XD(SD)10:1 WHA-XD@0.1003	AKR-XW 5:1 DCON-XW 1:2000 PG-XD@0.2 TEAMG-XW 5:1 TMI-XW 2:1 TRU-XD@0.35	AAPL80X-XD@0.00411 CHARAN-XD@2 NNCL-XD@0.05 BRR-XD@0.2 DOD-XR 17:1@4 SABUY-XD@0.1552
15-May	16-May	17-May	18-May	19-May				
CPNCG-XN@0.254 ERWPF-XN@0.164 PPF-XD@0.18	DIF-XD@0.245 POPF-XD@0.26 SIRIP-XD@0.055	INETREIT-XD@0.2007	FTREIT-XD@0.187 STOWER-W3-XE 1:1.1454@0.07	B-XR 1.6@0.06 JASIF-XD@0.23 SPRIME-XD@0.14 TENCENT80-XD@0				
22-May	23-May	24-May	25-May	26-May				
DCC-XD@0.015 WHAIR-XD@0.1369	TSTH-XD@0.03 BAREIT-XN@0.184 CPNREIT-XN@0.075 TPRIME-XN@0.0394 TSC-XD@0.4	CPNREIT-XD@0.247 KTBSTMIR-XD@0.1731 TPRIME-XD@0.1156 WHART-XD@0.1915	ADD-XD@0.02 AMATAR-XD@0.16 BRRGIF-XN@0.1 DMIT-XD@0.35 TSE-XD@0.09	ALLY-XD@0.167 BRRGIF-XD@0.17517 B-WORK-XD@0.1807 OISH-XD@0.5	AIMCG-XD@0.15 BKI-XD@3.75 HYDROGEN-XD@0.223 SCM-XW 7:5:1 TCC-XD@0.05	AIMRT-XD@0.223 BOFFICE-XD@0.1719 KAMART-XD@0.08 SUPEREIF-XD@0.2376	GVREIT-XD@0.195 IVL-XD@0.25	
29-May	30-May	31-May	01-Jun					
BE8-XW 20:1 FUTUREPF-XD@0.35 PSL-XD@0.05	BGC-XD@0.08 PROSPECT-XD@0.132	CHAYO-W2-XE 1:1.126@9.096 UAC-XD@0.12	BM-W2-XE 1:1.24@0.807 CPTGF-XN@0.0569 EGATIF-XD@0.125 FNS-XR 1:1@5 IMPACT-XD@0.14 KPNPF-XN@0.02	CPTGF-XD@0.1185 CTARAF-XN@0.13 EGATIF-XN@0.09 HFF-XN@0.107 KBSPIF-XD@0.228 LHHOTEL-XD@0.25				

Remark : 'ND - No Dividend, XD - Cash Dividend, XD(ST) - Stock Dividend, XR - Rights for Common, XW - Rights for Warrant, XT - Rights for Transferable Subscription Right, XN - Capital Return, XB - Pre-emptive = Pre-emptive Rights

SOURCES: Stock Exchange of Thailand (SET)

Share Listing

May-2023

Monday	Tuesday	Wednesday	Thursday	Friday
01-May	02-May	03-May	04-May	05-May
National Labour Day	Share Listing BCGP - 430,710 Shares SABUY - 2.466 M Shares UREKA - 16.339 M Shares	Share Listing ALPHAX - 169.922 M Shares ITEL - 24.411 M Shares	Coronation Day	Special holiday (added)
08-May	09-May	10-May	11-May	12-May
Share Listing PLANB - 6,749 Shares	New Listing GABLE - 700 M Shares SET/Technology, IPO Price (Bt): 6.39 Share Listing BSM - 7 Shares KJL - 115.997 M Shares RS - 97.248 M Shares	Share Listing SIRI - 8.450 M Shares	Share Listing TIDLOR - 312.144 M Shares	
15-May	16-May	17-May	18-May	19-May
Share Listing SOLAR - 108.824 M Shares	Share Listing AGE - 108.772 M Shares AIE - 57.400 M Shares CHO - 11.904 M Shares GLOBAL - 200,066 M Shares SABUY - 1.968 M Shares VL - 105.636 M Shares	Share Listing MINT - 123.473 M Shares	New Listing BM-W3 - 172.819 M Shares 1(W):1(C) @1.10 Bt (2.115Y TTM) BWG-W5 - 823.778 M Shares 1(W):1(C) @1.00 Bt (6M TTM) Share Listing JCK - 36.036 M Shares JKN - 881,834 Shares PDJ - 53.902 M Shares SC - 1.031 M Shares	New Listing CIG-W9 - 289.028 M Shares 1(W):1(C) @0.50 Bt (5Y TTM)
22-May	23-May	24-May	25-May	26-May
Share Listing SONIC - 80.613 M Shares W - 15.000 M Shares	Share Listing CCET - 449.996 M Shares MBK - 5.522 M Shares SDC - 40 M Shares TCC - 2.826 M Shares	Share Listing CHO - 16.339 M Shares DOD - 24.390 M Shares EKH - 16.870 M Shares MINT - 25.564 M Shares MITSIB - 37.517 M Shares		
29-May	30-May	31-May		

	Units	23-May-23	(%)	WTD	(%)	MTD	(%)	QTD	(%)	YTD	(%)
Refinery & Oil											
Dubai	USD/barrel	74.59	0.5%	74.42	0.4%	75.06	-10.5%	79.80	0.4%	79.61	-18.0%
Brent	USD/barrel	77.57	2.2%	76.72	1.4%	75.75	-9.9%	80.27	-1.3%	80.96	-19.0%
Nymex	USD/barrel	72.91	1.2%	72.92	1.7%	71.82	-9.3%	75.71	-0.6%	76.01	-7.0%
Jet Oil	USD/barrel	88.39	-0.9%	88.80	-0.9%	88.84	-8.9%	93.54	-11.7%	101.47	-18.3%
Jet - Dubai Spread	USD/barrel	13.80	-7.8%	14.38	-7.0%	13.78	0.5%	13.74	-48.1%	21.86	-19.6%
Diesel	USD/barrel	88.09	-0.8%	88.43	-0.5%	87.94	-9.0%	92.66	-12.5%	101.08	-21.3%
Diesel - Dubai Spread	USD/barrel	13.50	-7.1%	14.01	-4.9%	12.88	0.2%	12.86	-51.2%	21.47	-31.5%
Gasoline	USD/barrel	88.83	2.1%	87.93	3.0%	85.08	-10.1%	90.27	-4.5%	92.97	-15.3%
Gasoline-Dubai Spread	USD/barrel	14.24	11.4%	13.51	20.8%	10.02	-7.6%	10.47	-30.2%	13.36	5.2%
Fuel Oil	USD/barrel	64.88	-1.7%	65.43	-0.5%	65.12	-7.2%	67.84	8.4%	64.49	-17.9%
FO - Dubai Spread	USD/barrel	(9.71)	17.7%	(8.99)	7.4%	(9.94)	-27.3%	(11.96)	-29.3%	(15.12)	-18.1%
Natural Gas	USD/MMBtu	2.32	-3.3%	2.35	-4.4%	2.30	-2.4%	2.33	-22.0%	2.74	-39.8%
NA Spot LPG Propane	US cent/gal	63.80	0.5%	63.50	-1.0%	66.41	-17.9%	74.27	-9.1%	79.05	-29.1%
NA Spot LPG Normal Butane	US cent/gal	59.50	-89.6%	59.50	-89.5%	65.96	-89.4%	79.54	-87.7%	96.98	-85.3%

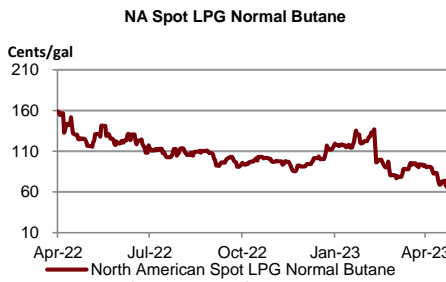
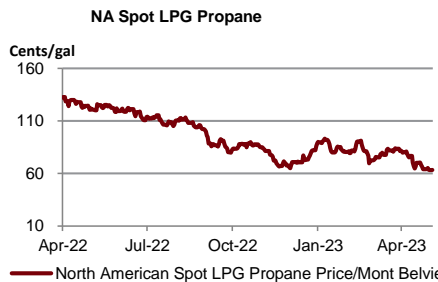
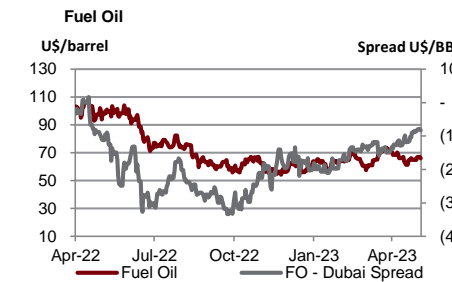
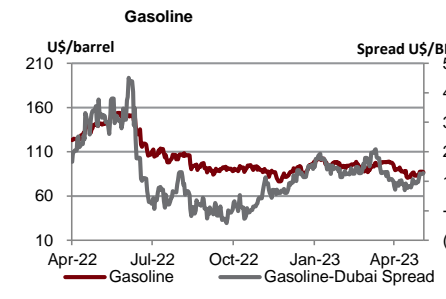
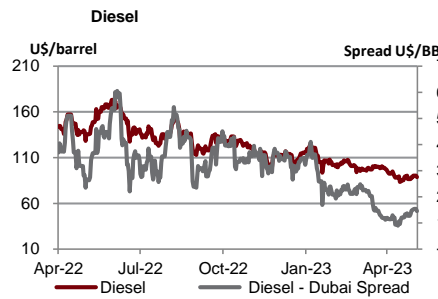
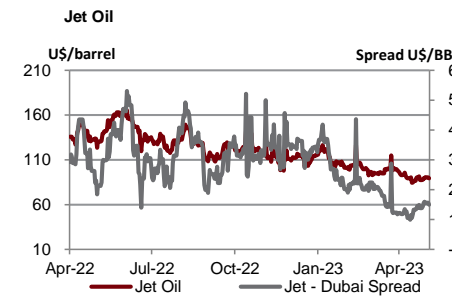
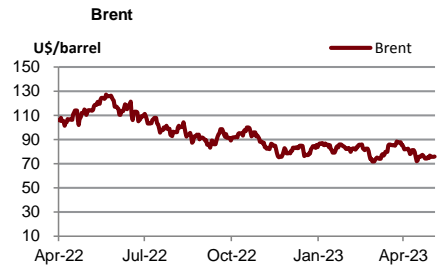

Source : Bloomberg

	Units	23-May-23	(%)	WTD	(%)	MTD	(%)	QTD	(%)	YTD	(%)
Soft Commodities											
Sugar #11 (World)	USd/lb.	25.81	-0.7%	26	-0.1%	25.90	7.6%	24.93	29.1%	21.37	21.4%
Corn	USd/bu.	577.50	1.1%	574	0.9%	580.94	-6.5%	602.75	-6.5%	628.81	-4.6%
Wheat Future(Cbt)	USd/bu.	622.25	2.6%	614	-2.5%	632.50	-6.9%	657.88	-11.1%	709.31	-19.1%
Soybean Future	USd/bu.	1,322.50	-1.4%	1,332	-1.2%	1,386.06	-5.0%	1,425.75	-4.5%	1,467.56	2.7%
Soybean Meal	USD/T.	406.40	-1.4%	409	-2.8%	423.04	-5.6%	436.61	-5.0%	450.87	13.9%
Palm Oil	MYR/metric tonne	3,680.50	0.0%	3,681	-1.7%	3,889.79	-7.5%	4,067.66	1.3%	4,035.25	-21.3%
SHFE Natural Rubber	CNY/MT	13,320.00	-0.2%	13,302	0.9%	12,534.30	7.2%	12,063.80	-3.6%	12,353.70	-7.7%

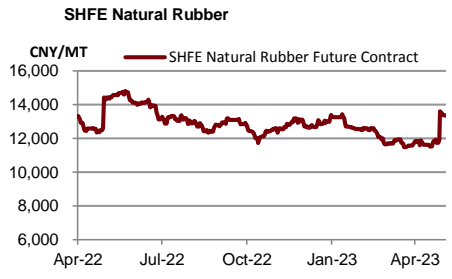
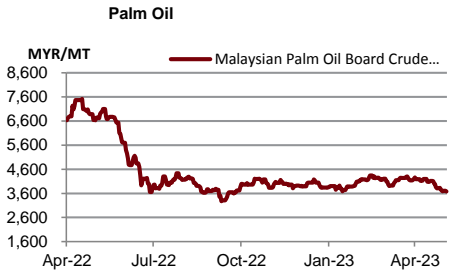
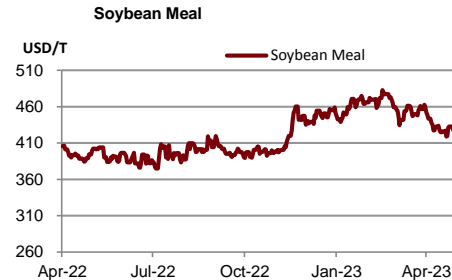
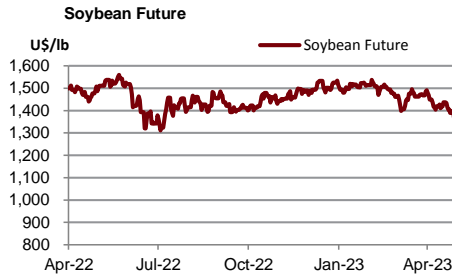
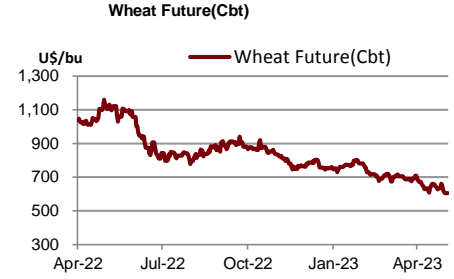
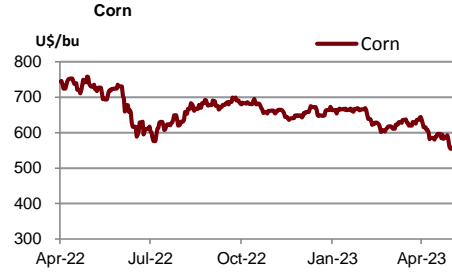

Source : Bloomberg

	Units	23-May-23	(%)	WTD	(%)	MTD	(%)	QTD	(%)	YTD	(%)
Shipping											
Baltic Dry Index (BDI)	USD	1,365.00	0.0%	1,365	-5.3%	1,514	2.3%	1,495	47.9%	1,172	-39.4%
Baltic Supramax Index (BSI)	USD	1,063.00	0.0%	1,063	-2.3%	1,100	-5.1%	1,133	22.5%	994	-50.6%
Baltic Clean Tanker Index (BCTI)	USD	591.00	0.0%	591	-0.8%	649	-32.7%	827	-10.0%	888	-27.8%
Baltic Dirty Tanker Index (BDTI)	USD	1,276.00	0.0%	1,276	-2.1%	1,196	-0.9%	1,202	-14.3%	1,336	-3.9%

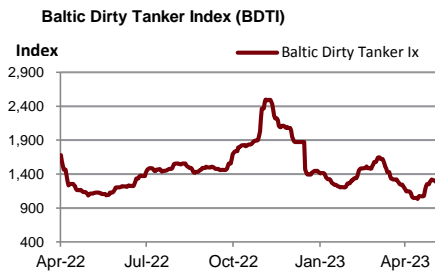
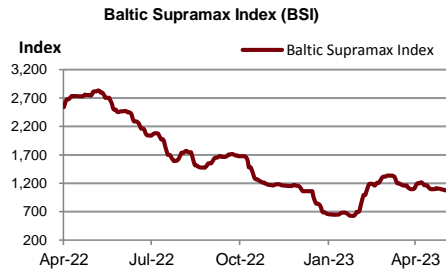
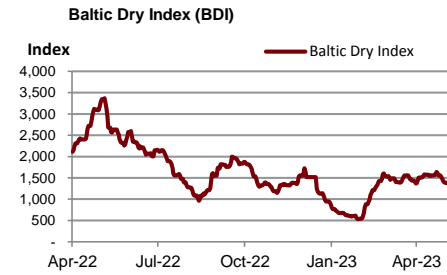

Source : Bloomberg

Metal	Units	23-May-23	(%)	WTD	(%)	MTD	(%)	QTD	(%)	YTD	(%)
Lme Aluminum Spot (\$)	USD/MT	2,202.60	-2.2%	2,228	-2.4%	2,276	-2.9%	2,312	-3.7%	2,371	-12.2%
Lme Alum Aly Spot (\$)	USD/MT	1,949.50	0.0%	1,950	0.0%	1,950	0.0%	1,949	-5.6%	2,026	-2.1%
Lme Nasaac Spot (\$)	USD/MT	2,539.00	0.0%	2,538	0.3%	2,525	3.3%	2,482	9.5%	2,340	-10.2%
Lme Copper Spot (\$)	USD/MT	8,035.74	-0.3%	8,049	-1.6%	8,287	-5.9%	8,572	-4.1%	8,815	0.1%
Lme Lead Spot (\$)	USD/MT	2,071.50	-1.0%	2,082	1.0%	2,093	-2.6%	2,124	-0.6%	2,132	-0.7%
Lme Nickel Spot (\$)	USD/MT	20,838.00	-2.0%	21,056	-0.4%	22,367	-6.4%	23,200	-10.7%	25,030	-2.3%
Lme Tin Spot (\$)	USD/MT	24,454.99	-2.6%	24,785	-1.7%	25,664	-0.5%	25,735	-2.0%	26,080	-16.3%
Gold Spot \$/Oz	USD/t oz.	1,975.23	0.2%	1,974	-0.5%	2,003	0.1%	2,002	5.8%	1,932	7.2%
Thailand Gold Bar Buying Prices	THB/15.244 grams	32,050.00	-0.3%	32,100	-0.5%	32,203	-0.3%	32,251	6.7%	30,975	4.1%
Thailand Gold Bar Selling Price	THB/15.244 grams	32,150.00	-0.3%	32,200	-0.5%	32,303	-0.3%	32,351	6.7%	31,075	4.1%
Thailand Gold Ornament Buying Price	THB/15.16 grams	31,472.16	-0.3%	31,525	-0.5%	31,623	-0.3%	31,670	6.7%	30,418	4.1%
Thailand Gold Ornament Selling Price	THB/15.16 grams	32,650.00	-0.3%	32,700	-0.5%	32,803	-0.3%	32,851	6.6%	31,575	4.0%

Lme Aluminum Spot (\$)

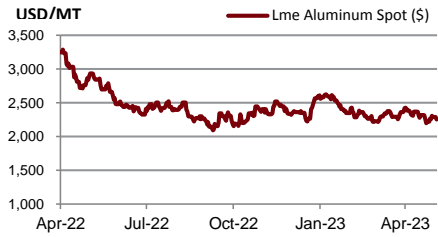

Lme Alum Aly Spot (\$)

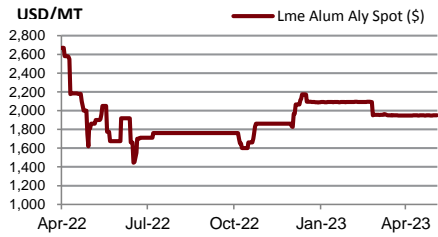

Lme Nasaac Spot (\$)

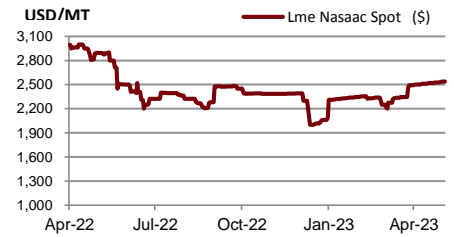

Lme Copper Spot (\$)



Lme Lead Spot (\$)

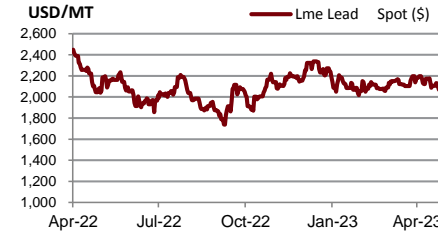

Lme Nickel Spot (\$)

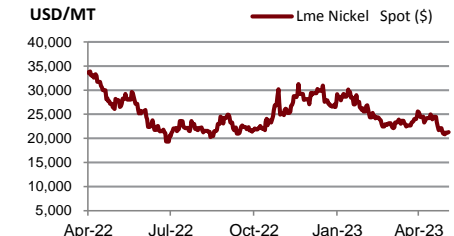

Lme Tin Spot (\$)

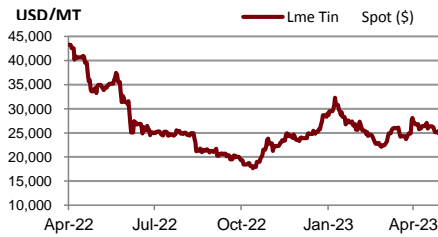

Gold Spot \$/Oz

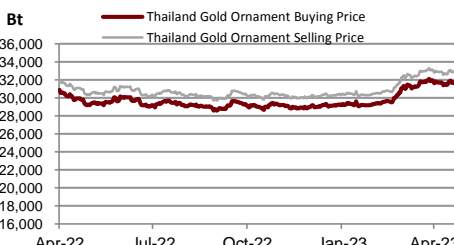
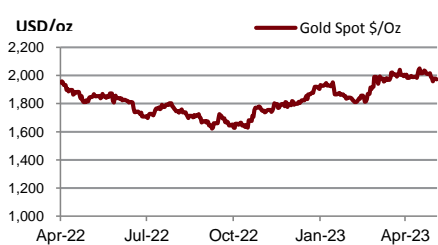

DISCLAIMER

การเสนอคำแนะนำ ข้อมูลบทวิเคราะห์ และการคาดการณ์ รวมทั้งการแสดงความคิดเห็นที่ปรากฏอยู่ในรายงานฉบับนี้ จัดทำขึ้นบนพื้นฐานของแหล่งข้อมูลที่ดีที่สุดที่ได้รับมา และพิจารณาเห็นว่าน่าเชื่อถือ แต่ทั้งนี้ทางบริษัทหลักทรัพย์ ซีจีเอส-ซีไอเอ็มบี (ประเทศไทย) จำกัด ไม่อาจรับรองความถูกต้องและความสมบูรณ์ของข้อมูลดังกล่าว ความเห็นที่แสดงไว้ในรายงานฉบับนี้ไม่ถือเป็นการเสนอแนะหรือการชี้ชวนให้ซื้อหรือขายหลักทรัพย์ การนำไปใช้ซึ่งข้อมูล บทวิเคราะห์และการคาดการณ์ทั้งหลายที่ปรากฏอยู่ในรายงานฉบับนี้เป็นการนำไปใช้โดยให้ผู้ใช้ยอมรับความเสี่ยงและเป็นดุลยพินิจของผู้ใช้แต่ผู้เดียว

คำนิยามของ RECOMMENDATION (คำแนะนำการลงทุน)

คำแนะนำในหุ้น

ADD: ในกรณีผลตอบแทนของหุ้นที่คาดการณ์มากกว่า 10% ในช่วงเวลา 12 เดือนข้างหน้า

HOLD: ในกรณีผลตอบแทนของหุ้นที่คาดการณ์อยู่ระหว่าง 0% ถึง 10% ในช่วงเวลา 12 เดือนข้างหน้า

REDUCE: ในกรณีผลตอบแทนของหุ้นที่คาดการณ์น้อยกว่า 0% ในช่วงเวลา 12 เดือนข้างหน้า

คำแนะนำในภาคอุตสาหกรรม

OVERWEIGHT: ในกรณีที่บริษัทจำนวนมากในอุตสาหกรรมที่คาดการณ์ว่ามีผลตอบแทนมากกว่า 10% ในช่วงเวลา 12 เดือนข้างหน้า

NEUTRAL: ในกรณีที่บริษัทจำนวนมากในอุตสาหกรรมที่คาดการณ์ว่ามีผลตอบแทนอยู่ระหว่าง 0% ถึง 10% ในช่วงเวลา 12 เดือนข้างหน้า

UNDERWEIGHT: ในกรณีที่บริษัทจำนวนมากในอุตสาหกรรมที่คาดการณ์ว่ามีผลตอบแทนน้อยกว่า 0% ในช่วงเวลา 12 เดือนข้างหน้า

รายงานการประเมินการกำกับดูแลกิจการ (CGR)

การเปิดเผยผลการสำรวจของสมาคมส่งเสริมสถาบันกรรมการบริษัทไทย (IOD) ในเรื่องการกำกับดูแลกิจการ (Corporate Governance) นี้เป็นการดำเนินการตามนโยบายของสำนักงานคณะกรรมการกำกับหลักทรัพย์และตลาดหลักทรัพย์ โดยการสำรวจของ IOD เป็นการสำรวจและประเมินจากข้อมูลของบริษัทจดทะเบียนในตลาดหลักทรัพย์แห่งประเทศไทย และตลาดหลักทรัพย์ เอ็มเอไอ ที่มีการเปิดเผยต่อสาธารณะ และเป็นข้อมูลให้ผู้ลงทุนทั่วไปสามารถเข้าถึงได้ ดังนั้นผลสำรวจดังกล่าวจึงเป็นการนำเสนอในมุมมองของบุคคลภายนอก โดยไม่ได้เป็นการประเมินการปฏิบัติ และมีได้มีการไขข้อข้อมูลภายในในการประเมิน

อนึ่ง ผลการสำรวจดังกล่าว เป็นผลการสำรวจ ณ วันที่ปรากฏในรายงานการกำกับดูแลกิจการบริษัทจดทะเบียนไทยเท่านั้น ดังนั้น ผลการสำรวจจึงอาจเปลี่ยนแปลงได้ภายหลังจากวันดังกล่าว ทั้งนี้ บริษัทหลักทรัพย์ ซีจีเอส-ซีไอเอ็มบี (ประเทศไทย) จำกัด มิได้ยืนยันหรือรับรองถึงความถูกต้องของผลสำรวจดังกล่าวแต่อย่างใด

ช่วงคะแนน	สัญลักษณ์	ความหมาย
90 – 100		ดีเลิศ
80 – 89		ดีมาก
70 - 79		ดี
60 – 69		ดีพอใช้
50 – 59		ผ่าน
ต่ำกว่า 50	No logo given	N/A

จะทำการเผยแพร่รายชื่อเฉพาะบริษัทที่ได้คะแนนอยู่ในระดับ “ดี” ขึ้นไป ซึ่งมี 3 กลุ่มคือ “ดี” “ดีมาก” และ “ดีเลิศ” โดยประกาศรายชื่อบริษัทในแต่ละกลุ่มเรียงตามลำดับตัวอักษรชื่อย่อบริษัทในภาษาอังกฤษ

รายงานการประเมินการกำกับดูแลกิจการ (CGR) โดยสมาคมส่งเสริมสถาบันกรรมการบริษัทไทย 2565



AAV	ADVANC	AF	AH	AIRA	AJ	AKP	AKR	ALLA	ALT	AMA	AMARIN
AMATA	AMATAV	ANAN	AOT	AP	APURE	ARIP	ASP	ASW	AUCT	AWC	AYUD
BAFS	BAM	BANPU	BAY	BBIK	BBL	BCP	BCPG	BDMS	BEM	BEYOND	BGC
BGRIM	BIZ	BKI	BOL	BPP	BRR	BTS	BTW	BWG	CENTEL	CFRESH	CGH
CHEWA	CHO	CIMBT	CK	CKP	CM	CNT	COLOR	COM7	COMAN	COTTO	CPALL
CPF	CPI	CPN	CRC	CSS	DDD	DELTA	DEMCO	DOHOME	DRT	DTAC	DUSIT
EA	EASTW	ECF	ECL	EE	EGCO	EPG	ETC	ETE	FN	FNS	FPI
FPT	FSMART	FVC	GC	GEL	GFPT	GGC	GLAND	GLOBAL	GPI	GPSC	GRAMMY
GULF	GUNKUL	HANA	HARN	HENG	HMPRO	ICC	ICHI	III	ILINK	ILM	IND
INTUCH	IP	IRC	IRPC	ITEL	IVL	JTS	JWD	K	KBANK	KCE	KEX
KGI	KKP	KSL	KTB	KTC	LALIN	LANNA	LHFG	LIT	LOXLEY	LPN	LRH
LST	MACO	MAJOR	MAKRO	MALEE	MBK	MC	MCOT	METCO	MFEC	MINT	MONO
MOONG	MSC	MST	MTC	MVP	NCL	NEP	NER	NKI	NOBLE	NSI	NVD
NYT	OISHI	OR	ORI	OSP	OTO	PAP	PCSGH	PDG	PDJ	PG	PHOL
PLANB	PLANET	PLAT	PORT	PPS	PR9	PREB	PRG	PRM	PSH	PSL	PTG
PTT	PTTEP	PTTGC	PYLON	Q-CON	QH	QTC	RATCH	RBF	RS	S	S&J
SAAM	SABINA	SAMART	SAMTEL	SAT	SC	SCB	SCC	SCCC	SCG	SCGP	SCM
SCN	SDC	SEAFCO	SEAOIL	SE-ED	SELIC	SENA	SENAJ	SGF	SHR	SICT	SIRI
SIS	SITHAI	SMPK	SNC	SONIC	SORKON	SPALI	SPI	SPRC	SPVI	SSC	SSSC
SST	STA	STEC	STGT	STI	SUN	SUSCO	SUTHA	SVI	SYMC	SYNTEC	TACC
TASCO	TCAP	TEAMG	TFMAMA	THANA	THANI	THCOM	THG	THIP	THRE	THREL	TIPCO
TISCO	TK	TKN	TKS	TKT	TMILL	TMT	TNDT	TNITY	TOA	TOP	TPBI
TQM	TRC	TRUE	TSC	TSR	TSTE	TSTH	TTA	TTB	TTCL	TTW	TU
TVDH	TVI	TVO	TWPC	U	UAC	UBIS	UPOIC	UV	VCOM	VGI	VIH
WACOAL	WAVE	WHA	WHAUP	WICE	WINNER	XPG	ZEN				



2S	7UP	ABICO	ABM	ACE	ACG	ADB	ADD	AEONTS	AGE	AHC	AIE
AIT	ALUCON	AMANAH	AMR	APCO	APCS	AQUA	ARIN	ARROW	AS	ASAP	ASEFA
ASIA	ASIAN	ASIMAR	ASK	ASN	ATP30	B	BA	BC	BCH	BE8	BEC
BH	BIG	BJC	BJCHI	BLA	BR	BRI	BROOK	BSM	BYD	CBG	CEN
CHARAN	CHAYO	CHG	CHOTI	CHOW	CI	CIG	CITY	CIVIL	CMC	CPL	CPW
CRANE	CRD	CSC	CSP	CV	CWT	DCC	DHOUSE	DITTO	DMT	DOD	DPAIN
DV8	EASON	EFORL	ERW	ESSO	ESTAR	FE	FLOYD	FORTH	FSS	FTE	GBX
GCAP	GENCO	GJS	GTB	GYT	HEMP	HPT	HTC	HUMAN	HYDRO	ICN	IFS
IIG	IMH	INET	INGRS	INSET	INSURE	IRCP	IT	ITD	J	JAS	JCK
JCKH	JMT	JR	KBS	KCAR	KIAT	KISS	KK	KOOL	KTIS	KUMWEL	KUN
KWC	KWM	L&E	LDC	LEO	LH	LHK	M	MATCH	MBAX	MEGA	META
MFC	MGT	MICRO	MILL	MITSI	MK	MODERN	MTI	NATION	NBC	NCAP	NCH
NDR	NETBAY	NEX	NINE	NNCL	NOVA	NPK	NRF	NTV	NUSA	NWR	OCC
OGC	ONEE	PACO	PATO	PB	PICO	PIMO	PIN	PJW	PL	PLE	PM
PMTA	PPP	PPPM	PRAPAT	PRECHA	PRIME	PRIN	PRINC	PROEN	PROS	PROUD	PSG
PSTC	PT	PTC	QLT	RCL	RICHY	RJH	ROJNA	RPC	RT	RWI	S11
SA	SABUY	SAK	SALEE	SAMCO	SANKO	SAPPE	SAWAD	SCAP	SCI	SCP	SE
SECURE	SFLEX	SFP	SFT	SGP	SIAM	SINGER	SKE	SKN	SKR	SKY	SLP
SMART	SMD	SMIT	SMT	SNNP	SNP	SO	SPA	SPC	SPCG	SR	SRICHA
SSF	SSP	STANLY	STC	STPI	SUC	SVOA	SVT	SWC	SYNEX	TAE	TAKUNI
TCC	TCMC	TFG	TFI	TFM	TGH	TIDLOR	TIGER	TIPH	TITLE	TM	TMC
TMD	TMI	TNL	TNP	TNR	TOG	TPA	TPAC	TPCS	TPIPL	TPIPP	TPLAS
TPS	TQR	TRITN	TRT	TRU	TRV	TSE	TVT	TWP	UBE	UEC	UKEM
UMI	UOBKH	UP	UPF	UTP	VIBHA	VL	VPO	VRANDA	WGE	WIJK	WIN
WINMED	WORK	WP	XO	YUASA	ZIGA						



A	A5	AI	ALL	ALPHAX	AMC	APP	AQ	AU	B52	BEAUTY	BGT
BLAND	BM	BROCK	BSBM	BTNC	CAZ	CCP	CGD	CMAN	CMO	CMR	CPANEL
CPT	CSR	CTW	D	DCON	EKH	EMC	EP	EVER	F&D	FMT	GIFT
GLOCON	GLORY	GREEN	GSC	HL	HTECH	IHL	INOX	JAK	JMART	JSP	JUBILE
KASET	KCM	KWI	KYE	LEE	LPH	MATI	M-CHAI	MCS	MDX	MENA	MJD
MORE	MPIC	MUD	NC	NEWS	NFC	NSL	NV	PAF	PEACE	PF	PK
PPM	PRAKIT	PTECH	PTL	RAM	ROCK	RP	RPH	RSP	SIMAT	SISB	SK
SOLAR	SPACK	SPG	SQ	STARK	STECH	SUPER	SVH	TC	TCCC	TCJ	TEAM
THE	THMUI	TKC	TNH	TNPC	TOPP	TPCH	TPOLY	TRUBB	TTI	TYCN	UMS
UNIQ	UPA	UREKA	VARO	W	WFX	WPH	YGG				

ข้อมูล Anti-Corruption Progress Indicator ของบริษัทจดทะเบียน

ได้รับการรับรอง

2S	7UP	ADVANC	AF	AI	AIE	AIRA	AJ	AKP	AMA	AMANAH	AMATA
AMATAV	AP	APCS	AS	ASIAN	ASK	ASP	AWC	AYUD	B	BAFS	BAM
BANPU	BAY	BBL	BCH	BCP	BCPG	BE8	BEC	BEYOND	BGC	BGRIM	BKI
BLA	BPP	BROOK	BRR	BSBM	BTS	BWG	CEN	CENDEL	CFRESH	CGH	CHEWA
CHOTI	CHOW	CIG	CIMBT	CM	CMC	COM7	COTTO	CPALL	CPF	CPI	CPL
CPN	CRC	CSC	DCC	DELTA	DEMCO	DIMET	DRT	DTAC	DUSIT	EA	EASTW
EGCO	EP	EPG	ERW	ESTAR	ETE	FE	FNS	FPI	FPT	FSMART	FSS
FTE	GBX	GC	GCAP	GEL	GFPT	GGC	GJS	GPI	GPSC	GSTEEL	GULF
GUNKUL	HANA	HARN	HEMP	HENG	HMPRO	HTC	ICC	ICHI	IFS	III	ILINK
INET	INSURE	INTUCH	IRC	IRPC	ITEL	IVL	JKN	JR	K	KASET	KBANK
KBS	KCAR	KCE	KGI	KKP	KSL	KTB	KTC	KWI	L&E	LANNA	LH
LHFG	LHK	LPN	LRH	M	MAJOR	MAKRO	MALEE	MATCH	MBAX	MBK	MC
MCOT	META	MFC	MFEC	MILL	MINT	MONO	MOONG	MSC	MST	MTC	MTI
NBC	NEP	NINE	NKI	NOBLE	NOK	NSI	NWR	OCC	OGC	ORI	PAP
PATO	PB	PCSGH	PDG	PDJ	PG	PHOL	PK	PL	PLANB	PLANET	PLAT
PM	PPP	PPPM	PPS	PR9	PREB	PRG	PRINC	PRM	PROS	PSH	PSL
PSTC	PT	PTG	PTT	PTTEP	PTTGC	PYLON	Q-CON	QH	QLT	QTC	RATCH
RML	RWI	S&J	SAAM	SABINA	SAPPE	SAT	SC	SCB	SCC	SCCC	SCG
SCGP	SCM	SCN	SEAOIL	SE-ED	SELIC	SENA	SGP	SINGER	SIRI	SITHAI	SKR
SMIT	SMK	SMPC	SNC	SNP	SORKON	SPACK	SPALI	SPC	SPI	SPRC	SRICHA
SSF	SSP	SSSC	SST	STA	STGT	STOWER	SUSCO	SVI	SYMC	SYNTEC	TAE
TAKUNI	TASCO	TCAP	TCCM	TFG	TFI	TFMAMA	TGH	THANI	THCOM	THIP	THRE
THREL	TIDLOR	TIPCO	TISCO	TKS	TKT	TMILL	TMT	TNITY	TNL	TNP	TNR
TOG	TOP	TOPP	TPA	TPCS	TPP	TRU	TRUE	TSC	TSTE	TSTH	TTA
TTB	TTCL	TU	TVDH	TVI	TVO	TWPC	U	UBE	UBIS	UEC	UKEM
UOBKH	UPF	UV	VGI	VIH	WACOAL	WHA	WHAUP	WICE	WIJK	XO	YUASA
ZEN	ZIGA										

ประกาศเจตนา

AH	ALT	APCO	ASW	B52	CHG	CI	CPR	CPW	DDD
ECF	EKH	ETC	EVER	FLOYD	GLOBAL	ILM	INOX	J	JMART
KEX	KUMWEL	LDC	MEGA	NCAP	NOVA	NRF	NUSA	OR	PIMO
SAK	SIS	SSS	STECH	SUPER	SVT	TKN	TMD	TMI	TQM
VARO	VCOM	VIBHA	W	WIN					

ไม่เปิดเผยหรือไม่มีนโยบาย

4CS	3K-BAT	A	A5	AAI	AAV	ABICO	ABM	ACAP	ACC
ADB	ADD	AEONTS	AFC	AGE	AHC	AIT	AJA	AKR	ALL
ALUCON	AMARC	AMARIN	AMC	AMR	ANAN	AOT	APEX	APP	APURE
ARIN	ARIP	ARROW	ASAP	ASEFA	ASIA	ASIMAR	ASN	ATP30	AU
BBGI	BBIK	BC	BCT	BDMS	BEAUTY	BEM	BGT	BH	BIG
BIZ	BJC	BJCHI	BKD	BLAND	BLESS	BLISS	BM	BOL	BR
BSM	BTG	BTNC	BTW	BUI	BYD	CAZ	CBG	CCET	CCP
CH	CHARAN	CHAYO	CHIC	CHO	CITY	CIVIL	CK	CKP	CMAN
CNT	COLOR	COMAN	CPANEL	CPH	CPT	CRANE	CRD	CSP	CSR
CV	CWT	D	DCON	DITTO	DMT	DOD	DPAINT	DTCI	DV8
EE	EFORL	EMC	ESSO	F&D	FANCY	FMT	FN	FORTH	FTI
GIFT	GL	GLAND	GLOCON	GLORY	GRAMMY	GRAND	GREEN	GSC	GTB
HL	HPT	HTECH	HUMAN	HYDRO	ICN	IFEC	IHL	IIG	IMH
INSET	IP	IRCP	IT	ITD	ITNS	JAK	JAS	JCK	JCKH
JSP	JUBILE	JWD	KAMART	KC	KCC	KCM	KDH	KIAT	KISS
KKC	KLINIQ	KOOL	KTIS	KUN	KWC	KWM	KYE	LALIN	LEE
LOXLEY	LPH	LST	MACO	MANRIN	MATI	MAX	M-CHAI	MCS	MDX
MGT	MICRO	MIDA	MITSIB	MJD	MK	ML	MODERN	MORE	MPIC
NATION	NC	NCH	NCL	NDR	NER	NETBAY	NEW	NEWS	NEX
NPK	NSL	NTV	NV	NVD	NYT	OHTL	OISHI	ONEE	OSP
PACO	PAF	PCC	PEACE	PERM	PF	PICO	PIN	PJW	PLUS
POLY	POMPUI	PORT	POST	PPM	PRAKIT	PRAPAT	PRECHA	PRIME	PRIN
PROUD	PSG	PTC	PTECH	PTL	RAM	RBF	RCL	RICHY	RJH
ROJNA	RP	RPC	RPH	RSP	RT	S	S11	SA	SABUY
SAM	SAMART	SAMCO	SAMTEL	SANKO	SAUCE	SAWAD	SAWANG	SCAP	SCI
SE	SEAFCO	SECURE	SENAJ	SFLEX	SFP	SFT	SGF	SHANG	SHR
SIMAT	SISB	SK	SKE	SKN	SKY	SLM	SLP	SMART	SMD
SO	SOLAR	SONIC	SPA	SPCG	SPG	SPVI	SQ	SR	SSC
STC	STEC	STHAI	STI	STP	STPI	SUC	SUN	SUTHA	SVH
SYNEX	TACC	TAPAC	TC	TCC	TCCC	TCJ	TCOAT	TEAM	TEAMG
TFM	TGE	TGPRO	TH	THAI	THANA	THE	THG	THL	THMUI
TITLE	TK	TKC	TLI	TM	TMC	TMW	TNDT	TNH	TNPC
TPBI	TPCH	TPIPL	TPIPP	TPLAS	TPOLY	TPS	TQR	TR	TRC
TRV	TSE	TSF	TSR	TTI	TTT	TTW	TVT	TWP	TWZ
UMI	UMS	UNIQ	UP	UPA	UPOIC	UREKA	UTP	UVAN	VL
VRANDA	WAVE	WFX	WGE	WINMED	WINNER	WORK	WORLD	WP	WPH
YONG									