

Today Selections >> AUCT, GFPT, ICHI

Stock	S	R	Comment
AUCT	10.00	10.60	ได้ประโยชน์จากกลุ่ม finance เริงยี่ห้อเพื่อคุม NPL
GFPT	11.40	12.00	บลาคิลเจอใช้หวัดนครบาล
ICHI	14.20	14.80	คว่างาน OEM แบนด์ตั้งเงินหนุนพอร์ตฟอง

Outperform

- SET:** คาด SET Index จะเริ่มแปรผันตามปัจจัยทางการเมืองน้อยลงจากการที่เราคาดว่าประเด็นการเมืองช่วงนี้จะเริ่มมีความผันผวนน้อยลงตามลำดับ และจะเริ่มผันแปรไปตามปัจจัยอื่นมากขึ้น โดยมีปัจจัยหลักอย่างแนวโน้มประมาณการกำไรของบจ. และปัจจัยรองในช่วงนี้คือการเจรจาขึ้นพาดหนี่ของสหรัฐฯ ซึ่งจากการที่ไม่ได้มีพัฒนาการเชิงบวกมากนักเมื่อคืนนี้ ทำให้ตลาดหุ้นสหรัฐฯปรับลดไปถึง 1% แต่จากความเชื่อมโยงที่เกี่ยวข้องกันน้อย รวมถึงราคาน้ำมันที่ปรับขึ้นต่อเมื่อวานนี้จากการออกมาส่งสัญญาณเตือนการลดกำลังการผลิตของซาอุฯ (ประชุมจริงวันที่ 4 มิ.ย.) จึงมองว่าตลาดหุ้นไทยจะสามารถปรับตัวแข็งแกร่งกว่าได้ในวันนี้
- Strategy:** มองการที่ SET ลงมาไม่ถึงแนวรับของเราที่ 1490 จุดก่อนตั้งขึ้น ไม่ได้ถือเป็นการเสียโอกาสในการเพิ่มพอร์ตแต่อย่างใด เนื่องจากมองว่าในเชิงพื้นฐานระยะกลาง การกลับมา Form ตัวเป็นขาขึ้นอย่างเต็มตัวของ SET ยังคงเป็นเรื่องยาก トラบใดที่ประมาณการกำไรในตลาดยังไม่สามารถเดินหน้าขึ้นได้ ในช่วงนี้ แนะนำนักลงทุนที่ Selectively buy back หุ้นกลุ่มที่เราแนะนำเมื่อวานนี้ ถือหุ้นในกลุ่มดังกล่าวไว้ก่อน ทั้งกลุ่มธนาคาร (**KBANK, SCB, TTB, BBL, KTB**) ไฟแนนซ์ (**SAWAD, MTC, TIDLOR**) โรงพยาบาล (**BH, BDMS, BCH, PR9**) คาปลีก (**BJC, MAKRO**) ท่องเที่ยว (**MINT, CENTEL, ERW, BA, AAV**) และหุ้นอื่นๆที่อยู่ใน Coverage ของเราที่มีฐานรายได้หลักในต่างประเทศ และมีผลกระทบจากการเพิ่มขึ้นของค่าแรงน้อย เช่น **IVL, TU**
- Strong tourism:** ในส่วนของตัวเลขเศรษฐกิจล่าสุด เมื่อวานนี้ทางท่านโฆษกรัฐบาลเปิดเผยว่านับตั้งแต่ต้นปีจนถึงวันที่ 15 พ.ค.ที่ผ่านมา ปรากฏว่ามีนักท่องเที่ยวต่างชาติเดินทางเข้ามาในไทยแล้วถึง 9.5 ล้านคน ตกเฉลี่ยเดือนละ 2.1 ล้านคน ซึ่งด้วยโมเมนตัมที่ดีเช่นนี้ น่าจะทำให้คาดการณ์นักท่องเที่ยวปีนี้ของหน่วยงานต่างๆที่ 28-30 ล้านคนบรรลุได้ไม่ยาก มองเป็น Sentiment เชิงบวกต่อกลุ่มท่องเที่ยวของเราต่อไป

แนวรับ 1,511 แนวต้าน 1,548
บทวิเคราะห์วันนี้

- BCH (ชื่อ ราคาเป้าหมาย 21 บาท)** กำไรลดลงตามสัดส่วนรายได้ COVID-19 แต่ Non-COVID เติบโตดี
- MASTER (ชื่อเก็งกำไร ราคาเป้าหมาย 90 บาท)** พร้อมเพิ่ม OR 10 ห่องหนุนกำไรก้าวกระโดดใน 2Q66

Market Summary

	Closed	+/-	%Chg
SET	1,534.84	+ 5.60	+ 0.37
SET50	929.43	- 0.13	- 0.01
SET100	2,068.92	+ 2.99	+ 0.14
Mai	484.34	+ 7.51	+ 1.57
Dow Jones	33,055.51	-231.07	-0.69
Nasdaq	12,560.25	-160.53	-1.26
Nikkei	30,957.77	- 129.05	- 0.42
Hang Seng	19,431.25	- 246.92	- 1.25
SET Mkt. Cap (Btmn)	18,826.21		
SET Turnover (Btmn)	49,772.13		
PER(x)	18.23		

Stock Top Active

DELTA	AOT	KTB	KBANK	CPALL
-------	-----	-----	-------	-------

Sector Top Active

BANK	ENERG	COMM	
Investors Data – SET (Btmn)			
23 May.23	Buy	Sell	Net
Institution	6,866	2,560	4,305
Proprietary	3,812	3,717	95
Foreign	24,354	28,207	-3,853
Local	14,740	15,288	-547
1-23 May.23	Buy	Sell	Net
Institution	92,702	68,982	23,720
Proprietary	55,938	57,235	-1,297
Foreign	366,004	387,087	-21,083
Local	233,946	235,286	-1,340

Commodities	23 May.23	22 May.23	Chg	%Chg
BH/US\$	34.58	34.42	+0.16	+0.46
US\$/Yuan	7.056	7.033	+0.02	+0.33
US Bond Yield 10y(%)	3.694	3.753	-0.06	-1.59
Brent Oil (US\$/bbl)	76.84	75.99	+0.85	+1.12
Nymex Oil (US\$/bbl)	72.91	72.05	+0.86	+1.19
Gold Spot (US\$/oz)	1,975.06	1,969.20	+5.86	+0.30
Baltic Dry Index	1,348.00	1,365.00	-17.00	-1.25
Dollar Index (DXYO)	103.52	103.24	+0.28	+0.27

Today's Event

- ADD XD** 0.02 บาท
- ALLY XD** 0.167 บาท
- AMATAR XD** 0.16 บาท
- BRRGIF XD** 0.17517 บาท
- B-WORK XD** 0.1807 บาท
- DMT XD** 0.35 บาท

(อ่านรายละเอียดต่อด้านล่าง)

ณัฐชาต เมษาสิต
 CFA, FRM (ID: 31379)
 E-mail: nuttachat@trinitythai.com

บริษัทหลักทรัพย์ ทรินิตี้ จำกัด, 179 อาคารบางกอก ซิตี้ ทาวเวอร์ ชั้น 25-26, 29 ถนนสาทรใต้ เขตสาทร กรุงเทพฯ 10120 โทรศัพท์ 0-2088-9100 โทรสาร 0-2088-9399

รายงานฉบับนี้จัดทำขึ้นโดยข้อมูลเท่าที่ปรากฏและเชื่อว่าเป็นที่น่าเชื่อถือได้แต่ไม่เป็นการยืนยันความถูกต้องและความสมบูรณ์ของข้อมูลนั้นๆ โดยบริษัทหลักทรัพย์ ทรินิตี้ จำกัด ผู้จัดทำขอสงวนสิทธิ์ในการเปลี่ยนแปลงความเห็นหรือประมาณการต่างๆ ที่ปรากฏในรายงานฉบับนี้โดยไม่ต้องแจ้งล่วงหน้า รายงานฉบับนี้มีวัตถุประสงค์เพื่อใช้ประกอบการตัดสินใจของนักลงทุน โดยไม่ได้เป็นการชี้นำหรือชักชวนให้ นักลงทุนทำการซื้อหรือขายหลักทรัพย์ หรือตราสารทางการเงินใดๆ ที่ปรากฏในรายงาน

Fund Flow

Foreign Portfolio Investment in Equities (Asia ex. Japan)

	As at	Day	WTD Net	MTD Net	YTD Net
					Unit : US\$ mn
India	22-May	155.8	155.8	3,231.9	2,672.4
Indonesia	23-May	53.0	65.1	-64.1	1,209.4
Malaysia	22-May	2.2	2.2	-59.4	-538.4
Philippines	23-May	-4.5	-46.5	-4.4	-488.5
South Korea	24-May	-47.4	346.7	1,519.6	7,605.3
Sri Lanka	23-May	-0.5	-0.5	-0.8	2.8
Taiwan	23-May	220.0	450.3	1,854.9	7,272.3
Thailand	23-May	-111.4	-154.0	-616.0	-2,492.5
Vietnam	23-May	-25.3	-42.1	-33.2	77.7

Source: Bloomberg

Net Foreign

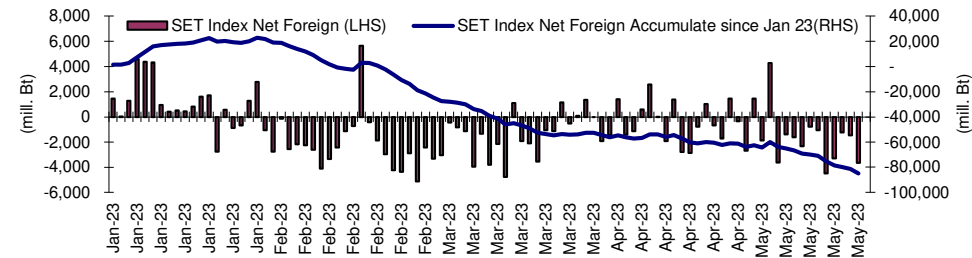
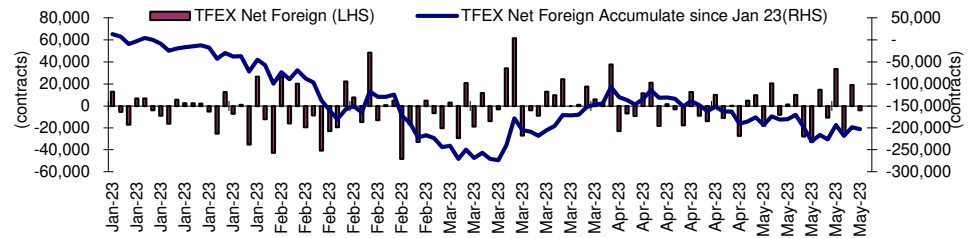

Indicators to watch

	Last	Previous	% chg	1W Prior	1M Prior	Remark
VIX Index	26.52	24.80	6.9%	42.5%	30.4%	-
Ted Spread	0.37	0.27	38.8%	118.9%	219.5%	-
TTF (Thai Trust Fund)	11.27	11.25	0.2%	0.4%	6.1%	+
U.S.Dollar Index	103.52	103.33	0.2%	1.1%	1.8%	-
U.S.Bond Yield	3.69	3.71	-0.5%	5.4%	3.5%	-
US Coal Index	7.5	6.87	9.2%	39.9%	58.2%	+
Emerging Asia Index (MXMS)	519.80	513.13	1.3%	-3.2%	-5.4%	+

Source: Bloomberg, Aspen

Price performance of Stock in SET50 (for weekly: 16 - 23 May 2023)

Stock	23-May-23	%YTD	%-1W	%-1M	%-3M	%-6M	%-12M
SET	1,534.84	-7	0	-2	-7	-6	-6
SET50	929.43	-6	-1	-1	-6	-6	-6
BANK	388.43	-6	1	3	2	2	4
BBL	161.00	33	0	1	-2	12	25
KBANK	134.50	-5	-1	5	-2	-6	-8
KTB	19.30	46	3	6	12	8	30
SCB	103.50	-19	-1	0	4	-1	-10
TISCO	95.50	-1	2	4	-7	-2	6
TTB	1.57	7	6	5	13	13	26
COMM	36,859.33	-1	-2	1	-4	0	-3
CRC	43.00	34	-6	-3	-5	1	15
COM7	27.75	-34	2	1	-13	-15	-26
CPALL	62.25	6	-4	-2	-4	-1	-5
GLOBAL	19.20	-4	4	13	-3	-2	-11
HMPRO	14.20	-2	-2	5	-5	-3	-4
CONMAT	8,719.02	-14	0	5	-4	-5	-8
SCC	337.00	-13	0	11	0	-1	-8
ENERG	21,474.45	-13	-1	-3	-8	-15	-14
BANPU	8.35	-21	-1	-12	-26	-36	-32
BGRIM	37.50	-7	1	-1	-4	1	13
EA	66.00	-31	-1	-7	-17	-31	-25
EGCO	145.00	-17	-2	-8	-15	-15	-18
GPSC	59.50	-33	-1	-7	-14	-13	-6
GULF	48.50	6	2	-5	-9	-6	3
OR	21.10	-22	-7	-4	-7	-13	-21
PTT	31.50	-17	-2	2	-2	-7	-16
PTTEP	148.50	26	0	-4	-4	-23	-5
RATCH	36.75	-18	-2	-5	-11	-10	-9
TOP	46.00	-7	-2	-7	-14	-16	-20
ETRON	10,530.45	60	8	-3	-11	24	104
DELTA	87.00	-79	8	-90	-91	-87	-74
FIN	4,090.33	-27	-2	1	-8	-8	-20
JMT	42.75	-38	4	9	-12	-34	-42
KTC	55.25	-7	-2	2	-6	-6	-8
MTC	39.75	-32	2	10	14	10	-11
SAWAD	54.50	-12	-3	-2	-2	24	7
TIDLOR	25.25	-31	-4	13	-11	-6	-25
FOOD	11,678.45	-13	2	2	-9	-7	-11
CBG	69.50	-42	-3	-9	-31	-26	-36
CPF	20.10	-21	2	-3	-13	-16	-20
MINT	33.75	17	3	9	-1	13	-1
OSP	30.25	-12	-2	10	-5	8	-14
TU	15.60	-20	5	14	-4	-10	-6
HELTH	7,001.53	22	-3	-4	-4	-4	6
BDMS	28.25	23	-4	-3	-4	-5	5
BH	234.00	66	-4	-3	6	6	34
ICT	157.63	-18	-1	-3	-8	-1	-22
ADVANC	213.00	-7	0	2	3	12	-3
INTUCH	73.25	-9	0	0	-1	0	0
JMART	20.30	-65	6	6	-30	-52	-63
TRUE	6.85	N/A	-5	-15	N/A	N/A	N/A
PKG	4,268.15	-34	-2	0	-17	-22	-22
SCGP	42.50	-39	-3	1	-19	-24	-23
PETRO	836.27	-25	-1	-4	-15	-17	-23
IVL	33.50	-23	-1	2	-13	-21	-32
PTTGC	37.75	-36	-2	-10	-21	-19	-21
PROP	249.85	4	-2	-4	-7	-4	4
AWC	5.25	13	-4	-2	-13	-17	8
CPN	68.50	21	-2	-1	-3	-1	9
LH	8.80	0	1	-10	-10	-7	-1
TRANS	344.76	3	-2	-3	-5	-7	-4
AOT	70.50	16	-2	-2	-3	-6	1
BEM	8.30	-2	-4	-8	-9	-12	-8
BTS	7.70	-18	1	0	-4	-6	-12
TOURISM	635.42	34	-2	-7	-11	5	17
CENTEL	50.00	60	-3	-9	-12	6	23

1 Week Performance

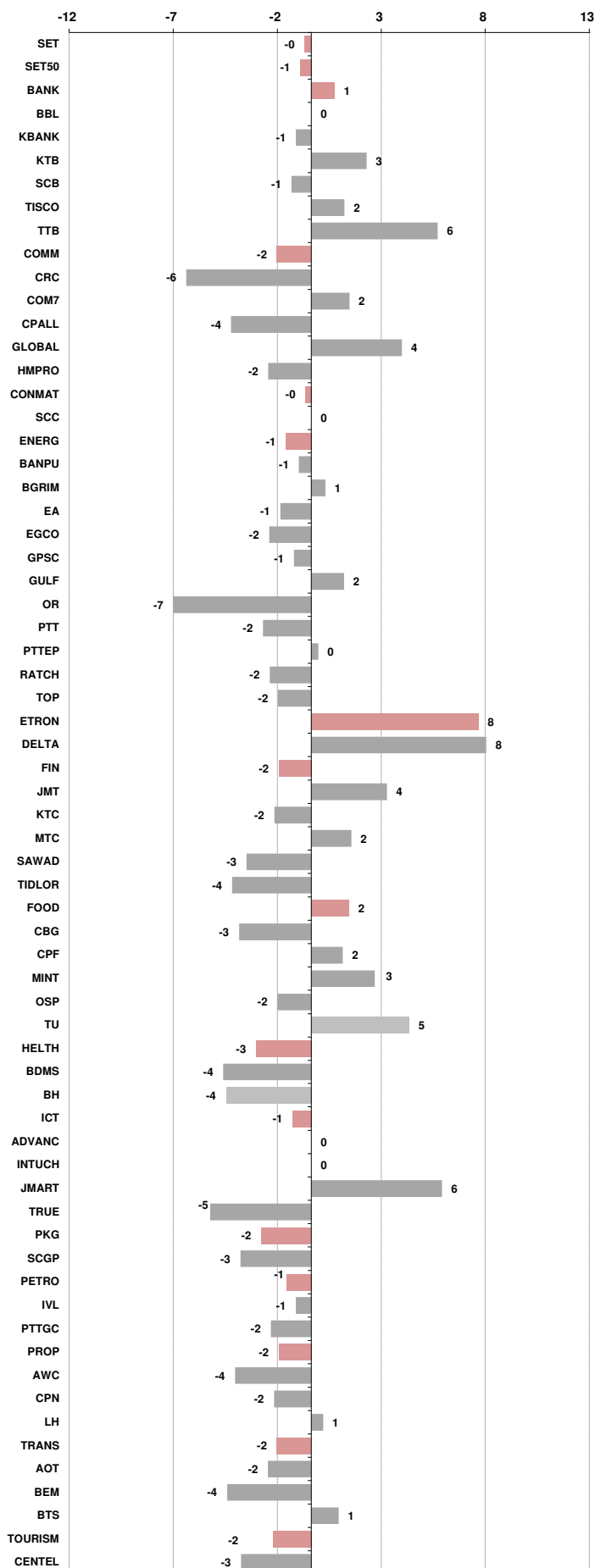



อัตราแลกเปลี่ยนวันนี้*		34.58	Change	0.16
------------------------	--	-------	--------	------

*เปรียบเทียบ Transaction ล่าสุดกับก่อนหน้า (โดยไม่แยกว่าเป็นของ off-shore หรือ on-shore)

สินค้า	ตัวชี้ราคา	ปิดล่าสุด	ก่อนหน้า	ราคาปิดล่าสุด	ก่อนหน้า	เปลี่ยน +/-	%	หลักทรัพย์ที่เกี่ยวข้อง
เรือ <i>ปรับปรุจ</i>	Baltic Dry Index (spot)	23-May-23	22-May-23	1,348	1,365	-17.00	-1.2%	PSL, TTA
	BHSI (Handy Size)	23-May-23	22-May-23	609	612	-3.00	-0.5%	
ยาง	(US Cents/kg)	23-May-23	22-May-23	159.70	160.80	-1.10	-0.7%	STA, TRUBB
น้ำตาล	(Cent/Pound)	23-May-23	22-May-23	25.81	25.99	-0.18	-0.7%	KSL
ถั่วเหลือง	(Cent\$/Bushel)	23-May-23	22-May-23	1,325.25	1,337.75	-12.50	-0.9%	TVO
น้ำมันปาล์ม	(US\$/ton)	23-May-23	22-May-23	3,415.00	3,429.00	-14.00	-0.4%	CPI, LST, UPOIC, UVAN
สังกะสี	(US\$/ton)	23-May-23	22-May-23	2,441.00	2,498.00	-57.00	-2.3%	PDI
ทองคำ	(US\$/oz)	23-May-23	22-May-23	1,974.50	1,977.20	-2.70	-0.1%	THL (Source:Aspen)
SPDR Gold Trust	(ton)	23-May-23	22-May-23	942.74	942.74	+0.00	0.0%	
น้ำมันดิบ <i>ทุกวัน</i>	WTI (US\$/barrel)	23-May-23	22-May-23	72.91	72.05	+0.86	1.2%	PTT, PTTEP, TOP, PTTGC, BCP
	Brent (US\$/barrel)	23-May-23	22-May-23	76.84	75.99	+0.85	1.1%	(Source:Aspen)
ค่าการกลั่น <i>ทุกวัน</i>	GRM (US\$/barrel)	23-May-23	22-May-23	3.33	4.61	-1.28	0.0%	BCP, IRPC, PTTGC and TOP (Bloomberg)
น้ำมันทำความร้อน <i>ทุกวัน</i>	Heating Oil (cent/gallon)	23-May-23	22-May-23	208.17	208.64	-0.47	-0.2%	BCP, IRPC, PTTGC and TOP (Bloomberg)
	Natural Gas(\$/MMBtu)	23-May-23	22-May-23	2.33	2.40	-0.06	-2.7%	PTTEP, PTT, BANPU (Bloomberg)
ปิโตรเคมี	Naphtha (US\$/MT)	23-May-23	22-May-23	589.00	588.25	+0.75	0.1%	PTTGC, SCC (เป็นต้นทุน)
	Ethylene (US\$/MT)	19-May-23	12-May-23	845	855	-10.00	-1.2%	PTTGC, SCC, IRPC (Bloomberg)
	Propylene (US\$/MT)	19-May-23	12-May-23	855	865	-10.00	-1.2%	PTTGC, SCC, IRPC
เหล็ก	HRC (US\$/ton) ริดรอน	23-May-23	22-May-23	1,090.0	1,090.0	+0.00	0.0%	(Source:Bloomberg)
ถ่านหิน	NEX (US\$/ton)	19-May-23	12-May-23	161.68	169.51	-7.83	-4.6%	BANPU, LANNA, UMS
อาหาร	ไก่ (บาท/กก.)	31-Mar-23	28-Feb-23	39.25	40.00	-0.75	-1.9%	CPF, GFPT (Source: CPF)
	กุ้งVannamei(บาท/กก.)	31-Mar-23	28-Feb-23	160	160	+0.00	0.0%	CPF, CFRESH, SSF, ASIAN, TU
	สุกร (บาท/กก.)	31-Mar-23	28-Feb-23	82	84	-2.00	-2.4%	CPF

กราฟแสดงแนวโน้มราคา

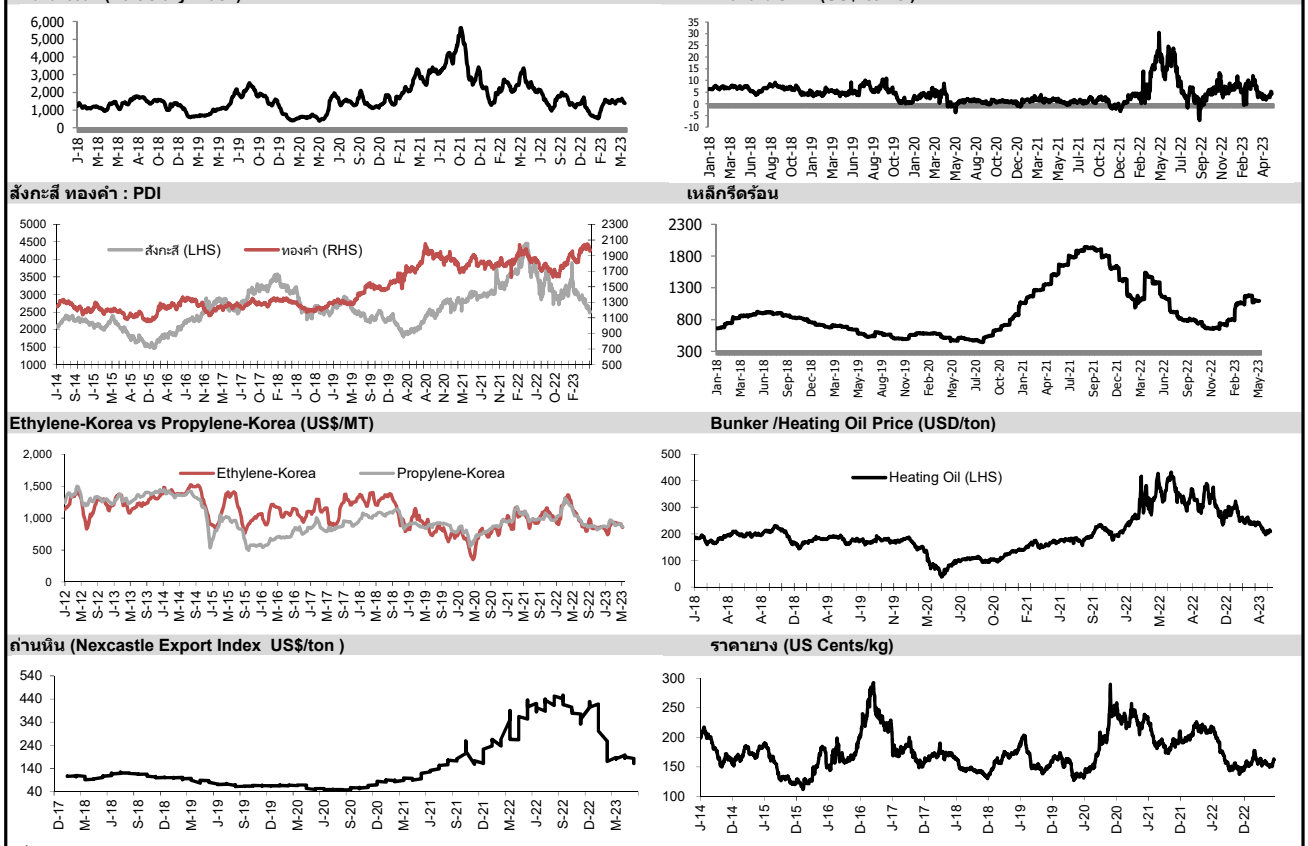

ที่มา: CPF, BANPU, Bloomberg and Aspen



NVDR Trading Data by Stock : 24 May 2023

Total NVDR Trading (Bt m)	Date	23 May 23	Net (Bt M)
		26,860.70	Institutions +4,305.42
% of SET :		26.98%	Proprietary +94.83
Total SET Trading Value :		+49,775.34	Foreign -3,852.84
			Local Investor -547.41

STOCK	Net Buy ซื้อสุทธิ						Total 5 Days
	Value (Btm) : มูลค่า (ล้านบาท)						
	23 May	22 May	19 May	18 May	17 May		
1 KBANK	416.7	356.3	222.0	-13.0	76.2	1,058.2	
2 KTB	366.1	-7.1	98.3	160.2	110.6	728.1	
3 TTB	211.9	-10.7	146.0	69.8	97.8	514.7	
4 TIDLOR	91.3	79.4	15.9	-56.7	-35.3	94.6	
5 MAKRO	88.5	149.6	101.1	79.3	-176.9	241.6	
6 BCP	65.8	29.2	-2.0	34.1	10.6	137.7	
7 DIITTO	55.9	5.9	-3.6	-3.6	18.3	72.8	
8 EA	54.5	37.9	69.6	-48.0	-65.6	48.3	
9 TCAP	53.7	72.1	39.2	66.9	51.7	283.6	
10 ONEE	51.9	-4.3	6.5	15.6	13.4	83.2	
11 IRPC	48.4	-15.2	-16.9	0.0	-31.3	-14.9	
12 ICHI	48.2	120.7	62.7	24.3	-7.4	248.4	
13 CPN	45.0	-30.3	-63.4	-195.3	-69.4	-313.4	
14 TISCO	42.8	-5.4	-25.2	49.5	-38.8	22.9	
15 IVL	41.0	91.9	167.3	27.5	-96.6	231.1	
16 KCE	32.1	64.6	82.9	84.5	-16.5	247.7	
17 RCL	27.8	35.8	-9.3	-5.0	-26.1	23.1	
18 SNNP	25.1	-25.9	-12.8	-6.0	-2.1	-21.6	
19 TOA	24.1	8.9	1.6	4.5	6.4	45.5	
20 GFPT	24.1	-5.7	0.4	-2.8	3.4	19.4	
21 BTG	22.6	40.9	0.6	0.1	-11.3	53.0	
22 OTO	22.4	2.2	12.5	12.1	1.3	50.4	
23 GUNKUL	20.2	40.1	26.1	21.3	8.7	116.4	
24 STA	17.2	-0.4	-0.7	-4.3	-0.7	11.1	
25 TFG	16.9	1.4	-6.4	-4.8	-3.6	3.5	
26 SCGP	16.8	25.0	45.7	-10.9	9.7	86.4	
27 BH	16.8	51.3	47.7	-0.7	79.0	194.1	
28 SINGER	16.5	11.9	22.9	13.7	13.8	78.9	
29 MASTER	16.4	-10.2	-7.6	-6.5	-37.5	-45.5	
30 BLA	15.8	-12.8	-4.8	4.7	-13.4	-10.6	

STOCK	Net Sell ขายสุทธิ						Total 5 Days
	Value (Btm) : มูลค่า (ล้านบาท)						
	23 May	22 May	19 May	18 May	17 May		
DELTA	-960.4	-107.8	-39.8	67.8	-164.1	-1,204.4	
AOT	-716.1	-207.3	234.0	-589.1	-832.1	-2,110.6	
ADVANC	-269.9	51.2	141.6	-199.2	97.3	-179.1	
INTUCH	-173.1	-136.1	-113.6	-128.1	-46.0	-596.8	
AP	-168.4	-43.0	-54.8	9.8	-19.5	-276.0	
CRC	-150.6	23.5	51.2	-89.0	-51.9	-216.7	
SCB	-128.2	-68.3	121.9	86.1	119.9	131.4	
PTTGC	-127.6	-125.5	273.6	259.8	190.7	471.0	
BDMS	-120.7	47.5	119.9	-51.1	-26.9	-31.4	
CPALL	-118.3	275.4	296.2	-17.2	-152.4	283.7	
PTTEP	-118.0	-197.7	-144.4	-266.5	-383.5	-1,110.1	
SAWAD	-97.0	147.1	51.6	54.4	36.1	192.2	
BTS	-96.1	56.9	10.1	-95.7	17.4	-107.4	
WHA	-88.8	-1.6	-5.5	-64.2	25.0	-135.0	
TOP	-86.1	55.7	64.4	87.7	36.1	157.8	
GULF	-85.3	49.1	-57.8	-318.9	-187.1	-600.1	
CENDEL	-80.6	18.2	14.7	-65.0	141.7	29.0	
BEM	-74.6	-2.7	13.5	-162.5	-78.1	-304.5	
HANA	-65.9	-77.9	35.4	110.5	54.5	56.6	
TU	-62.8	43.9	-42.5	-53.1	-58.1	-172.6	
JMART	-59.2	40.0	37.7	6.9	79.1	104.5	
CBG	-55.9	-11.0	35.3	79.4	-72.3	-24.4	
PTT	-54.4	-94.5	69.0	-74.8	10.4	-144.2	
LH	-45.3	-124.5	-1.2	-148.2	-13.1	-332.2	
COM7	-44.6	15.5	25.5	-15.1	40.0	21.2	
SPRC	-42.9	5.6	4.0	7.1	8.5	-17.7	
GPSC	-41.6	1.7	2.3	-89.9	-29.6	-157.1	
KTC	-38.8	-57.5	0.2	192.6	92.5	189.0	
CHG	-38.1	-22.2	-20.4	-7.2	129.7	41.7	
MINT	-35.5	-110.2	43.6	-105.9	-42.0	-250.0	

STOCK	MONTH TO DATE (Bt m) ยอดซื้อขายสุทธิเดือน พฤษภาคม 66	
	1 - 23 May 23	
	TOTAL NET BUY	TOTAL NET SELL
KTB	1,634.1	-2,177.0
TIDLOR	948.1	-2,173.9
TTB	660.9	-1,937.3
PTTGC	627.2	-1,259.7
ICHI	550.9	-1,003.8
BDMS	506.3	-891.9
CPALL	474.5	-705.6
SCB	469.4	-639.4
SCC	454.9	-600.8
TCAP	449.8	-581.6
EA	430.1	-566.7
TLI	318.5	-562.7
SINGER	236.8	-541.4
GUNKUL	232.8	-361.3
MTC	215.5	-356.2
HANA	205.7	-345.4
BCP	193.5	-330.1
OR	184.0	-323.3
ONEE	174.3	-317.7
PSL	165.4	-302.6
COM7	159.9	-293.4
NCAP	159.7	-279.4
AH	149.8	-276.7
CK	149.6	-237.2
SAWAD	141.4	-233.1
PSG	136.6	-231.3
SAPPE	128.2	-217.3
BTG	126.1	-209.3
TOA	116.9	-203.6
KAMART	115.1	-203.3

STOCK	YEAR TO DATE Y2023 (Bt m) ยอดซื้อขายสุทธิปี 2566	
	3 Jan 23 - 23 May 23	
	TOTAL NET BUY	TOTAL NET SELL
1 CPALL	6,796.2	-14,824.5
2 BDMS	5,721.6	-3,277.3
3 MAKRO	4,150.4	-2,945.9
4 BBL	3,111.5	-2,543.3
5 KTB	2,752.2	-2,362.0
6 SCC	2,668.3	-2,083.3
7 TESCO	1,944.7	-2,068.3
8 TRUE	1,848.3	-1,810.5
9 HANA	1,816.9	-1,672.2
10 SCB	1,677.9	-1,658.1
11 TTB	1,421.6	-1,628.4
12 WHA	1,403.9	-1,322.0
13 JMART	1,261.3	-1,187.9
14 TIDLOR	1,110.9	-1,184.6
15 SAWAD	1,101.0	-1,101.3
16 INTUCH	1,084.0	-990.3
17 ADVANC	1,036.2	-924.1
18 AMATA	984.5	-913.7
19 CBG	909.3	-786.2
20 TLI	775.6	-783.6
21 ICHI	702.9	-754.4
22 BTG	661.8	-737.1
23 BTS	660.7	-620.6
24 MTC	618.5	-580.2
25 TOP	543.3	-453.5
26 ITC	536.9	-434.7
27 CENTEL	495.5	-433.7
28 PSG	452.7	-369.0
29 GUNKUL	402.3	-323.0
30 BCH	399.5	-318.9

STOCK	Total Net BUY/SELL Y2022 ยอดซื้อขายสุทธิปี 2565	
	Value (Btm) : มูลค่า (ล้านบาท)	
	TOTAL NET BUY	TOTAL NET SELL
1 PTTEP	24,291	-4,542
2 BDMS	21,045	-3,390
3 AOT	17,316	-2,224
4 BH	14,290	-1,701
5 EA	13,423	-1,578
6 KBANK	11,914	-1,164
7 CPALL	11,493	-1,106
8 BANPU	9,175	-1,104
9 TRUE	7,682	-1,099
10 TOP	7,607	-1,052
11 IVL	7,432	-702
12 ADVANC	7,122	-688
13 MAKRO	7,078	-687
14 CRC	7,059	-682
15 CPN	6,619	-623
16 CPF	5,700	-574
17 DELTA	5,694	-513
18 KTB	5,693	-511
19 BCP	5,315	-509
20 HMPRO	5,088	-503
21 MORE	4,994	-474
22 AWC	4,789	-439
23 OSP	4,166	-436
24 SPALI	4,128	-419
25 BEM	3,789	-365
26 MTC	3,689	-351
27 MINT	3,574	-345
28 INTUCH	3,497	-342
29 LH	3,391	-300
30 OR	3,371	-296

แบบรายงานการเปลี่ยนแปลงการถือหลักทรัพย์และสัญญาซื้อขายล่วงหน้าของผู้บริหาร (แบบ 59)

	ชื่อผู้บริหาร	วิธีการได้มา/ จำหน่าย	จำนวน (หุ้น)	ราคา (บาท)	มูลค่า (บาท)	ประเภท หลักทรัพย์	วันที่ได้มา/ จำหน่าย
ACE	นาย ชีรวุฒิ ทรงเมตตา	ซื้อ	1,000,000.00	1.86	1,860,000.00	หุ้นสามัญ	22/5/2566
ACE	นาย พรเมตต์ ทรงเมตตา	ซื้อ	550,000.00	1.85	1,017,500.00	หุ้นสามัญ	22/5/2566
AIMIRT	นาย จักรพันธ์ อรรถเวทย์วรวุฒิ	ซื้อ	20,000.00	12.00	240,000.00	หน่วยทรัสต์	19/5/2566
ALT	นาง ปรีญาภรณ์ ตั้งนำศักดิ์	ซื้อ	1,300.00	1.92	2,496.00	หุ้นสามัญ	22/5/2566
BAREIT	นาย อนุวัช ศิลละวัฒน์วัฒนา	ซื้อ	5,000.00	10.70	53,500.00	หน่วยทรัสต์	23/5/2566
BIS	นาย อนุวัฒน์ คงเจริญสมบัติ	ซื้อ	600.00	5.70	3,420.00	หุ้นสามัญ	22/5/2566
BOFFICE	นาง ประไพร์ บุรี	ซื้อ	3,700.00	7.60	28,120.00	หน่วยทรัสต์	22/5/2566
BRI	นาย พิระพงศ์ จรุงฤกษ์	ซื้อ	2,827,600.00	10.49	29,661,524.00	หุ้นสามัญ	17/5/2566
CCET	นางสาว เจ็ญ ฐ โหล	ซื้อ	100,000.00	4.32	432,000.00	หุ้นสามัญ	22/5/2566
CCET	นางสาว เจ็ญ ฐ โหล	ซื้อ	100,000.00	4.32	432,000.00	หุ้นสามัญ	22/5/2566
CHEWA	Choon Kiat Boon	ขาย	104,700.00	0.07	7,329.00	ใบสำคัญแสดงสิทธิที่จะซื้อหุ้น	22/5/2566
CRC	นาย ไท จิราธิวัฒน์	ซื้อ	200,000.00	42.50	8,500,000.00	หุ้นสามัญ	19/5/2566
DTCENT	นาย อภิลักษณ์ รุจิเกียรติกิจาร	ซื้อ	100,000.00	1.57	157,000.00	หุ้นสามัญ	22/5/2566
EP	นาย ชูทนต์ ชินสุภัคกุล	ซื้อ	15,000.00	3.08	46,200.00	หุ้นสามัญ	19/5/2566
EP	นาย ชูทนต์ ชินสุภัคกุล	ซื้อ	50,000.00	3.08	154,000.00	หุ้นสามัญ	22/5/2566
GULF	นาย สารวัตร รัตนวาที	ซื้อ	6,000,000.00	47.79	286,740,000.00	หุ้นสามัญ	17/5/2566
GULF	นาย สารวัตร รัตนวาที	ซื้อ	5,000,000.00	48.20	241,000,000.00	หุ้นสามัญ	18/5/2566
GULF	นาย สารวัตร รัตนวาที	ซื้อ	6,089,800.00	47.62	289,996,276.00	หุ้นสามัญ	19/5/2566
HTC	พันเอก พัชร รัตตกุล	ขาย	20,000.00	38.00	760,000.00	หุ้นสามัญ	22/5/2566
IFS	นาง สุธิดา สุขกุลสมัย	ซื้อ	1,000.00	2.80	2,800.00	หุ้นสามัญ	22/5/2566
INSET	นาย วิเชียร แจ่มจิม	ซื้อ	60,000.00	2.21	132,600.00	หุ้นสามัญ	22/5/2566
INSET	นาย วิเชียร แจ่มจิม	ขาย	60,000.00	0.32	19,200.00	ใบสำคัญแสดงสิทธิที่จะซื้อหุ้น	22/5/2566
ITC	นาย ไชยวัฒน์ เจริญจิตตานนท์	ขาย	15,000.00	22.70	340,500.00	หุ้นสามัญ	22/5/2566
JR	นาย จริญญา วิวัฒน์จนะภานุวัฒน์	ซื้อ	21,000.00	6.15	129,150.00	หุ้นสามัญ	22/5/2566
KLINIQ	นาย รัฐพล กิตติชัยตระกูล	ขาย	290,909.00	39.00	11,345,451.00	หุ้นสามัญ	18/5/2566
KUN	นาง ประวีรัตน์ เทวอักษร	ซื้อ	33,100.00	2.13	70,503.00	หุ้นสามัญ	22/5/2566
KUN	นาย คุณา เทวอักษร	ซื้อ	33,100.00	33,100.00	1,095,610,000.00	หุ้นสามัญ	22/5/2566
MICRO	นาง รสนันท์ ยิ่งทวีศักดิ์	ซื้อ	10,000.00	3.30	33,000.00	หุ้นสามัญ	19/5/2566
MJD	นางสาว เพชรลดา พูลวรลักษณ์	ซื้อ	33,300.00	1.47	48,951.00	หุ้นสามัญ	22/5/2566
MTW	นางสาว ลัดดา คำราช	ขาย	346,000.00	3.64	1,259,440.00	หุ้นสามัญ	22/5/2566
NSL	นาย สมชาย อัครวิธานนท์	ซื้อ	100,000.00	19.40	1,940,000.00	หุ้นสามัญ	22/5/2566
ORI	นาง อารดา จรุงฤกษ์	ซื้อ	2,827,600.00	10.49	29,661,524.00	หุ้นสามัญ	17/5/2566
ORI	นาง อารดา จรุงฤกษ์	ซื้อ	1,614,100.00	10.45	16,867,345.00	หุ้นสามัญ	18/5/2566
ORI	นาง อารดา จรุงฤกษ์	ซื้อ	1,040,700.00	10.54	10,968,978.00	หุ้นสามัญ	18/5/2566
PEACE	นาย วิฑูร งามบุญอนันต์	ซื้อ	6,300.00	4.08	25,704.00	หุ้นสามัญ	22/5/2566
PRAPAT	นาย จีระพันธ์ แสงเข้ม	ขาย	21,000.00	2.40	50,400.00	หุ้นสามัญ	22/5/2566
RAM	นาย เอื้อชาติ กาญจนพิทักษ์	ขาย	1,200,000.00	47.00	56,400,000.00	หุ้นสามัญ	19/5/2566
RBF	นาย สมชาย รัตนภูมิบุญใหญ่	ซื้อ	55,600.00	10.34	574,904.00	หุ้นสามัญ	19/5/2566
RBF	นาย สมชาย รัตนภูมิบุญใหญ่	ซื้อ	470,200.00	9.93	4,669,086.00	หุ้นสามัญ	22/5/2566
SIMAT	นาย บุญเลิศ เอียวพรชัย	ซื้อ	50,000.00	2.00	100,000.00	หุ้นสามัญ	22/5/2566
SKR	นาย สุรียนต์ โคจรโรจน์	ซื้อ	50,000.00	9.00	450,000.00	หุ้นสามัญ	22/5/2566
SORKON	นาย จริญญา รุจิราโสมาน	ซื้อ	30,000.00	4.90	147,000.00	หุ้นสามัญ	22/5/2566
STC	นาย สุรสิทธิ์ ชัยตระกูลทอง	ซื้อ	99,400.00	0.74	73,556.00	หุ้นสามัญ	22/5/2566
SUSCO	นาย มงคล สิมะโรจน์	ซื้อ	91,800.00	3.22	295,596.00	หุ้นสามัญ	22/5/2566
TCMC	นาย ทินล ศรีวิกรม์	ซื้อ	97,500.00	1.85	180,375.00	หุ้นสามัญ	22/5/2566
TEAM	นาง มาลีภา มานัสสัมถิตย์	ซื้อ	100,000.00	6.90	690,000.00	หุ้นสามัญ	19/5/2566
TEAM	นาย อวิรุทธ์ คงเจริญ	ซื้อ	166,500.00	6.82	1,135,530.00	หุ้นสามัญ	23/5/2566
TLI	นาย เคียน อินลิม	ซื้อ	200,000.00	11.70	2,340,000.00	หุ้นสามัญ	22/5/2566
TU	นาย เสง นิรุทธินานนท์	ขาย	100,000.00	15.10	1,510,000.00	หุ้นสามัญ	22/5/2566
UTP	นาย มงคล มังกรานา	ซื้อ	10,000.00	10.30	103,000.00	หุ้นสามัญ	22/5/2566
WFX	นาย โกวิท วงศ์สุทนต์กุล	ขาย	561,600.00	2.80	1,572,480.00	หุ้นสามัญ	22/5/2566
WFX	นาย โกวิท วงศ์สุทนต์กุล	ขาย	66.00	2.84	187.44	หุ้นสามัญ	23/5/2566
WICE	นาย ชูเดช คงสุนทร	ซื้อ	50,000.00	7.65	382,500.00	หุ้นสามัญ	22/5/2566

แบบรายงานการได้มาหรือจำหน่ายหลักทรัพย์ของกิจการ (246-2)

ชื่อบริษัท	ชื่อผู้ได้มา/ จำหน่าย	Sell/Buy	ประเภท หลักทรัพย์	%ได้มา/ จำหน่าย	%หลังได้มา/ จำหน่าย	วันที่ได้มา/ จำหน่าย	หมายเหตุ
PLANET	บริษัท ตรีวี จีซี โฮลดิ้งส์ จำกัด	ได้มา	หุ้น	0	25.4877	22/5/2566	ได้รับการผ่อนผัน

ที่มา : ศูนย์สารสนเทศตลาดทุน สำนักงานคณะกรรมการ ก.ล.ด.

หลักทรัพย์ที่ต้องซื้อขายด้วยบัญชี Cash Balance

Stock	May 2023											
	15	16	17	18	19	22	23	24	25	26	29	30

LEVEL 1 : ผู้ซื้อต้องใช้บัญชี Cash Balance และห้ามนำหลักทรัพย์ที่กำหนดมาคำนวณวงเงินซื้อขาย
MTW Exit: 24 May

LEVEL 2: ผู้ซื้อต้องใช้บัญชี Cash Balance, ห้ามคำนวณวงเงินซื้อขาย และห้าม Net Settlement

-

LEVEL 3: ห้ามซื้อขาย (SP) 1 วันทำการแรก และผู้ซื้อต้องใช้บัญชี Cash Balance, ห้ามคำนวณวงเงินซื้อขาย และห้าม Net Settlement

-

Source: SET

Short Sales

Stock	% Short Sale Volume Comparing with Main Board	Average Price (Bt)	Volume (shares)	Value (Mil. B)
DELTA-R	17.49	88.12	6,254,700	551,171,650
KBANK	12.46	133.09	1,865,000	248,208,900
PTT	17.35	31.35	6,287,600	197,116,125
AOT	6.95	71.16	2,630,600	187,188,300
CPALL	7.88	61.86	2,303,600	142,501,750
BCH-R	18.13	17.86	7,768,300	138,721,780
TTB	8.70	1.54	76,561,300	118,209,715
AOT-R	4.18	71.07	1,584,700	112,620,825
DELTA	3.42	89.42	1,203,400	107,613,725
SAWAD-R	17.46	53.62	1,959,700	105,070,100
CPALL-R	5.77	61.80	1,687,300	104,277,275
KBANK-R	5.18	133.41	774,000	103,257,900
CPN-R	12.92	67.85	1,503,100	101,989,650
IVL-R	22.03	33.48	3,023,100	101,198,525
CRC-R	21.40	42.60	2,329,600	99,251,725
BDMS	9.35	28.21	3,131,700	88,350,325
MINT-R	14.02	33.72	2,588,100	87,270,000
KTB	3.82	19.00	4,458,800	84,708,910
JMART-R	12.17	19.91	4,181,600	83,264,600
ADVANC	11.70	211.40	387,400	81,894,500
ADVANC-R	11.11	211.05	368,400	77,750,900
GULF-R	11.73	48.04	1,594,500	76,593,550
INTUCH-R	16.98	72.32	954,900	69,059,625
BBL	7.93	160.76	391,400	62,919,950
EA-R	8.00	65.18	956,100	62,316,925
HANA-R	11.78	41.39	1,460,000	60,434,150
CPF-R	11.28	19.55	3,089,400	60,387,230
SCC-R	13.63	335.70	177,900	59,721,600
BBL-R	7.01	160.71	346,100	55,620,200
MINT	8.88	33.74	1,637,500	55,245,050
BTS-R	20.58	7.54	7,150,000	53,932,580
GPSC-R	16.12	58.74	912,200	53,583,650
AP-R	11.52	10.81	4,849,000	52,405,510
LH-R	14.69	8.73	5,611,500	48,985,305
PTT-R	4.16	31.25	1,511,300	47,233,300
CPN	5.93	67.85	690,100	46,823,375
WHA-R	10.06	4.30	10,443,800	44,936,016
CPF	8.39	19.68	2,282,200	44,915,980
PTTGC-R	6.30	37.22	1,189,300	44,269,325
CBG-R	18.69	68.97	606,100	41,805,425
BEM	12.10	8.26	5,011,300	41,397,610
SAWAD	6.39	53.37	720,600	38,455,850
SCC	8.50	337.11	110,500	37,251,200
BH-R	7.99	232.84	147,400	34,321,300
PTTGC	4.86	37.35	914,400	34,148,900
TISCO-R	12.78	95.20	357,200	34,003,925
TU-R	6.25	15.28	2,206,600	33,714,610
PTTEP-R	6.38	147.71	225,400	33,293,000
MTC-R	9.12	39.34	831,100	32,692,250
BANPU	4.33	8.30	3,767,400	31,287,780
KTC-R	15.83	55.13	567,200	31,267,700
KTB-R	1.36	18.96	1,591,600	30,170,840
TOP-R	6.24	45.46	654,900	29,771,025
TRUE	4.77	6.84	4,143,700	28,350,775
PTG-R	15.22	12.10	2,294,000	27,763,280
BGRIM-R	24.28	37.19	715,400	26,606,450
OR	11.16	20.93	1,244,900	26,053,620
MTC	7.19	39.16	657,900	25,766,250
TU	4.73	15.24	1,674,600	25,527,950
BANPU-R	3.48	8.32	3,020,900	25,118,950

Source: SET



May 2023

Monday	Tuesday	Wednesday	Thursday	Friday
22	23	24	25	26
<ul style="list-style-type: none"> ■ DCC XD 0.015 บาท ■ TSTH XD 0.03 บาท ■ WHAIR XD 0.1369 บาท ■ SONIC ลูกหุ้นเข้า 80,613,334 หุ้น ■ W ลูกหุ้นเข้า 15,000,000 หุ้น 	<ul style="list-style-type: none"> ■ CPNREIT XD 0.247 บาท ■ KTBSTMR XD 0.1731 บาท ■ TPRIME XD 0.1156 บาท ■ TSC XD 0.40 บาท ■ WHART XD 0.1915 บาท ■ CCET ลูกหุ้นเข้า 449,996,577 หุ้น ■ MBK ลูกหุ้นเข้า 5,522,721 หุ้น ■ SDC ลูกหุ้นเข้า 40,000,000 หุ้น ■ TCC ลูกหุ้นเข้า 2,826,932 หุ้น 	<ul style="list-style-type: none"> ■ ADD XD 0.02 บาท ■ ALLY XD 0.167 บาท ■ AMATAR XD 0.16 บาท ■ BRRGIF XD 0.17517 บาท ■ B-WORK XD 0.1807 บาท ■ DMT XD 0.35 บาท ■ OISHI XD 0.50 บาท ■ TSE XD 0.09 บาท ■ CHO ลูกหุ้นเข้า 16,339,868 หุ้น ■ DOD ลูกหุ้นเข้า 24,390,000 หุ้น ■ EKH ลูกหุ้นเข้า 16,870,204 หุ้น ■ MINT ลูกหุ้นเข้า 25,564,422 หุ้น ■ MITSIB ลูกหุ้นเข้า 37,517,666 หุ้น 	<ul style="list-style-type: none"> ■ AIMCG XD 0.15 บาท ■ AIMIRT XD 0.223 บาท ■ BKI XD 3.75 บาท ■ BOFFICE XD 0.1719 บาท ■ HYDROGEN XD 0.223 บาท ■ KAMART XD 0.08 บาท ■ SUPEREIF XD 0.2376 บาท ■ TCC XD 0.05 บาท ■ SCM XW 7.5:1 	<ul style="list-style-type: none"> ■ GVREIT XD 0.195 บาท ■ IVL XD 0.25 บาท
29	30	31		
<ul style="list-style-type: none"> ■ BGC XD 0.08 บาท ■ FUTUREPF XD 0.35 บาท ■ PROSPECT XD 0.132 บาท ■ PSL XD 0.05 บาท ■ BE8 XW 20:1 	<ul style="list-style-type: none"> ■ UAC XD 0.12 บาท 	<ul style="list-style-type: none"> ■ CPTGF XD 0.1185 บาท ■ EGATIF XD 0.125 บาท ■ IMPACT XD 0.14 บาท ■ KBSPIF XD 0.228 บาท ■ LHHOTEL XD 0.25 บาท ■ LHPF XD 0.10 บาท ■ M-II XD 0.15 บาท ■ MJLF XD 0.127 บาท ■ MNIT XD 0.02 บาท ■ MNIT2 XD 0.07 บาท ■ MNRF XD 0.025 บาท ■ M-STOR XD 0.10 บาท ■ QHHR XD 0.11 บาท ■ TFFIF XD 0.1032 บาท ■ TTLPF XD 0.4193 บาท ■ FNS XR 1:1 @ 5.00 บาท 		



June 2023

Monday	Tuesday	Wednesday	Thursday	Friday
			1	2
5	6	7	8	9
ชดเชยวันเฉลิมพระชนมพรรษาสมเด็จพระนางเจ้าสุทิดา พัชรสุธาพิมลลักษณ พระบรมราชินี และวันวิสาขบูชา (วันเสาร์ที่ 3 มิถุนายน 2566)				
12	13	14	15	16
		▪ NUSA XW 5:1		
19	20	21	22	23
26	27	28	29	30