

38.2%: 119.29

51.25%: 108.98

61.6%: 99.19

# แกว่งรอไปก่อน!



## วันนี้คาดตลาด "Sideways"

แนวรับ 1,515 / 1,507

แนวต้าน 1,535 / 1,545

คาดตลาดจะติดตามการประชุม FOMC ในสัปดาห์หน้า รวมถึงต้องติดตามการโหวตเลือกนายกฯ ต่อ คาดจะกดดันทิศทางตลาดในระยะสั้นได้บ้าง

## หุ้นแนะนำวันนี้ "PTTEP"

- คาดทิศทางราคาหุ้นจะได้รับแรงหนุนจากคาดการณ์ราคาน้ำมันดิบในช่วง 2H'66 พุ่งตัวขึ้นตามอุปสงค์ที่กลับมา อีกทั้งอุปทานยังอยู่ในภาวะตึงตัว อีกทั้งคาดว่าผลประกอบการ 2Q'66 ยังอยู่ในเกณฑ์ที่ดี
- ทางเทคนิค ราคาแกว่งตัวออกด้านข้างขึ้นเหนือ EMA200 วันยกจุดต่ำสุดใหม่สูงขึ้น

• **แนวรับ 157.00 / 156.00**

• **Target 163.00 / 168.00**

• **Stop <155.00**

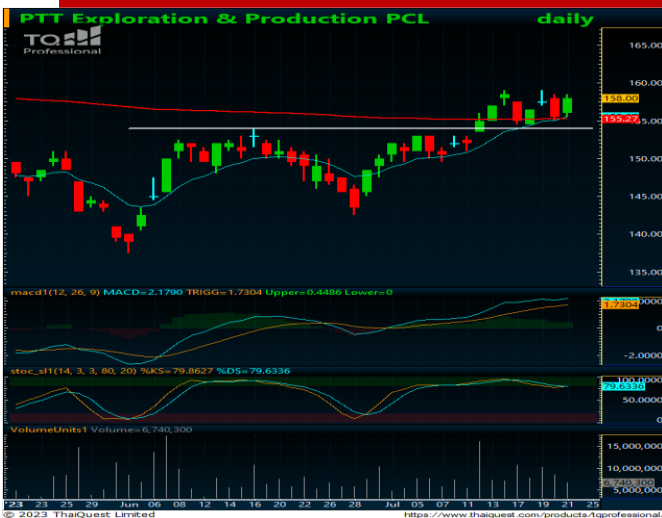

เปิดบัญชีลงทุนมั่นใจไปกับ AIRA ได้ที่นี่

รายงานฉบับนี้จัดทำในนามของบริษัทหลักทรัพย์ ไอรา จำกัด (มหาชน) ("ไอรา") เพื่อเป็นข้อมูลให้กับลูกค้าของไอราเท่านั้น มิได้เป็นการชี้นำหรือเสนอแนะหรือเชิญชวนเพื่อการซื้อหรือขายหลักทรัพย์ใดๆ ผู้อ่านควรตัดสินใจซื้อหรือขายหลักทรัพย์โดยใช้วิจารณญาณของตนเอง ไอรา รวมทั้งพนักงานของบริษัท ปราศจากความรับผิดชอบในความเสี่ยงอันเกิดจากการใช้ข้อมูลในรายงานนี้ ไม่ว่าจะทางตรงหรือทางอ้อม ทั้งหมดหรือบางส่วน และไม่ถือเป็นการรับประกันความถูกต้องสมบูรณ์และเชื่อถือได้ของข้อมูลในรายงานนี้ ไอรา และ/หรือ กรรมการบริษัท, พนักงานที่เกี่ยวข้อง อาจมีความสัมพันธ์กับ/หรืออาจให้บริการทางด้านนายหน้าซื้อขาย และ/หรือ บริหารทางการเงินอื่นๆ กับบริษัทที่กล่าวถึงในรายงานฉบับนี้ ไอราขอสงวนสิทธิ์ในการเปลี่ยนแปลงความคิดเห็น หรือข้อมูลโดยไม่ต้องแจ้งล่วงหน้า เอกสารฉบับนี้ใช้ภายในไอราเท่านั้น มิได้จัดทำขึ้นสำหรับตลาดฟิเนนซ์อื่นหรือสื่อพิมพ์ หรือสื่ออื่นๆ แต่อย่างใด

นักกลยุทธ์ : ณรงค์เดช จันทรไพศาล, #066063

Email : narongdach.c@aira.co.th

@AIRASECURITIES 
 @AIRAPLC 
 AIRASEC

**Daily**  
**Market Outlook**

**Our View? “แกว่งรอไปก่อน”**

ตลาดวันนี้ “Sideways” มองแนวรับที่บริเวณ 1,515 / 1,507 และแนวต้านที่บริเวณ 1,535 / 1,545 คาดในช่วงต้นสัปดาห์ตลาดจะให้ความสนใจกับการประชุม FOMC ของธนาคารกลางสหรัฐในวันที่ 25-26 ก.ค. ที่คาดว่า FED จะกลับมาขึ้นอัตราดอกเบี้ยที่ระดับ 0.25% สู่ระดับ 5.50% หลังจากกระبحการขึ้นไปในช่วงก่อนหน้า คาดตลาดรับรู้อัตราดอกเบี้ยที่ระดับหนึ่งแล้ว แต่สิ่งที่น่าจับตามองคือการส่งสัญญาณปรับใช้นโยบายทางการเงินในระยะถัดไปว่าจะเริ่มการยุติการขึ้นอัตราดอกเบี้ยในการประชุมครั้งหน้าหรือตั้งแต่ช่วง 4Q'66 และจะคงอัตราดอกเบี้ยต่อไปยาวนานมากน้อยเพียงใด คาดจะเป็นสิ่งที่ตลาดติดตามความชัดเจนในประเด็นดังกล่าว หลังจากตัวเลขทางเศรษฐกิจสหรัฐเริ่มออกมาชะลอตัวลงไม่ว่าจะเป็นยอดค้าปลีก, ตัวเลขของห้างสรรพสินค้า และตัวเลขภาคการผลิต ในขณะที่ตัวเลขของตลาดแรงงานสหรัฐยังคงมีความแข็งแกร่งอยู่มาก มองจะเป็นปัจจัยให้ตลาดเริ่มระมัดระวังการลงทุนเพิ่มมากขึ้นก่อนการประชุมดังกล่าว ขณะที่ Dollar Index ยังอยู่ในภาพของการฟื้นตัวขึ้นเมื่อคืนวันศุกร์ปิดที่ระดับ 101.09+/- พร้อมทั้งคาดเป็นปัจจัยกดดันทิศทางราคาสินทรัพย์เสี่ยงในภูมิภาคในแง่ความได้เปรียบทางด้านค่าเงินบ้างเล็กน้อย

ทางด้านราคาสัญญาน้ำมันดิบล่วงหน้า WTI. ส่งมอบเดือน ก.ย. เมื่อคืนวันศุกร์ที่ผ่านมาฟื้นตัวกลับขึ้นได้ดีปิดที่ระดับ 77.07 ดอลลาร์ +1.42 ดอลลาร์ (+1.88%) ได้รับแรงหนุนจากแนวโน้มการออกมาตรการกระตุ้นเศรษฐกิจของจีนหลังเศรษฐกิจจีนชะลอตัวกว่าที่ตลาดคาดในช่วงที่ผ่านมา คาดจะหนุนอุปสงค์น้ำมันดิบในจีนปรับตัวเพิ่มขึ้นต่อ อีกทั้งรายงานของสำนักงานอุตสาหกรรมจีนรายงานตัวเลขนำเข้าน้ำมันดิบเดือน มิ.ย. ออกมา 12.67 ล้านบาร์เรล/วัน เพิ่มขึ้นกว่า 45.3%YoY สะท้อนอุปสงค์การใช้น้ำมันของจีนฟื้นตัวอย่างมาก ส่งผลให้อุปทานน้ำมันดิบมีแนวโน้มตึงตัวได้บ้างจากการที่ OPEC+ ยังคงแผนนโยบายการผลิตตั้งตัวต่อไป คาดจะเป็นปัจจัยหนุนทิศทางหุ้นในกลุ่มพลังงาน (PTTEP) ฟื้นตัวขึ้นได้

ในส่วนของปัจจัยภายในประเทศตลาดยังคงให้ความสนใจกับการเมืองภายในประเทศเป็นสำคัญ โดยในช่วงต้นสัปดาห์แนะนำติดตามท่าทีของพรรคเพื่อไทยในการจัดตั้งรัฐบาลที่เริ่มมีการพูดถึงการเปลี่ยนขั้วทางการเมืองเพิ่มมากขึ้นทำให้ความไม่แน่นอนทางการเมืองกลับมาเพิ่มขึ้นอีกครั้ง อีกทั้งยังต้องติดตามการโหวตเลือกนายกรัฐมนตรีคนที่ 30 ของประเทศไทยที่คาดว่าจะเกิดขึ้นในวันที่ 27 ก.ค. ว่าจะเป็นคนดี เดดท์กันใด อย่างไรก็ตามเราคาดว่าไม่ว่าพรรคใดจะเป็นแกนนำในการจัดตั้งรัฐบาลสำเร็จคาดตลาดจะตอบรับเชิงบวกทั้งหมดจากการที่การจัดตั้งรัฐบาลในช่วงที่ผ่านมาล่าช้ากว่าคาด อย่างไรก็ตามหากพรรคก้าวไกลไม่สามารถเป็นแกนนำหลักในการจัดตั้งรัฐบาลได้ ทำให้เราคาดว่าบรรยากาศการเมืองนอกสภาจะมีความวุ่นวายผ่านการชุมนุมทางการเมืองต่างๆ เพิ่มมากขึ้น คาดส่งผลกระทบต่อภาคการท่องเที่ยวที่ยังคงเป็นเครื่องยนต์หลักในการฟื้นตัวของเศรษฐกิจไทยในปี นี้ รวมทั้งยังเป็นปัจจัยให้นักลงทุนต่างชาติอาจจะลดการลงทุนออกไปก่อนเพื่อประเมินสถานการณ์อีกครั้ง อีกทั้งการที่เศรษฐกิจจีนฟื้นตัวช้ากว่าที่ตลาดประเมินไว้ คาดจะส่งผลให้การเดินทางออกท่องเที่ยวต่างประเทศโดยเฉพาะอาเซียนรวมถึงไทยที่พึ่งพานักท่องเที่ยวจีนในระดับสูงได้รับผลกระทบ โดยอาจเห็นการปรับประมาณการนักท่องเที่ยวจีนลงและเป็นจิตวิทยาเชิงลบต่อหุ้นในกลุ่มท่องเที่ยว-โรงแรม (AOT, AAV, BA, CPN, MINT, ERW และ CENTEL) ได้

ขณะที่การรายงานผลประกอบการของหุ้นในกลุ่มธนาคารส่วนใหญ่ออกมาดีกว่าที่ตลาดคาดไว้จาก NIM ปรับตัวเพิ่มขึ้นจากการปรับดอกเบี้ยเงินกู้และเงินฝาก 2 ครั้งในเดือน เม.ย. และ มิ.ย. มองเป็นปัจจัยเชิงบวกต่อทิศทางหุ้นในกลุ่มธนาคารฯ ได้ในระยะกลางแต่แนะนำแรงขาย Sell on Fact ได้บ้างในระยะสั้น อย่างไรก็ตาม KBANK แม้รายงานผลประกอบการออกมาดีกว่าคาดเล็กน้อย แต่ NPL ที่ยังส่งสัญญาณเร่งตัวขึ้นจากการตัดลูกหนี้ต่อเนื่อง คาดยังเป็นปัจจัย Overhang ทิศทางราคาหุ้น KBANK ได้อยู่

**รับการลงทุน “Selective Play”**

**หุ้นแนะนำวันนี้ “PTTEP”**

**กลยุทธ์** แนวรับ 157.00 / 156.00 Target 163.00 / 168.00 Stop <155.00

	ล่าสุด	เปลี่ยนแปลง	% เปลี่ยนแปลง	มูลค่า (ล.ย.)
SET	1,529.25	8.07	0.53%	51,702.48
SET50	945.22	6.50	0.69%	36,930.15
SET100	2,089.10	13.07	0.63%	43,641.19
MAI	462.89	4.63	1.01%	1,105.29

**Current**

PE	18.31	เท่า
PBV	1.49	เท่า
Div. Yield	3.07	%

**ภาคเคลื่อนไหวรายกลุ่มอุตสาหกรรม**

	ล่าสุด	เปลี่ยนแปลง	% เปลี่ยนแปลง
ENERG	21,959.01	248.28	1.14%
ICT	158.29	1.24	0.79%
BANK	399.79	-2.95	-0.73%
HEALTH	6,894.55	45.03	0.66%
COMM	34,905.58	215.90	0.62%
TRANS	347.89	4.54	1.32%
FOOD	11,073.56	86.80	0.79%
PROP	241.25	0.79	0.33%
PETRO	820.23	0.66	0.08%
TOURISM	598.90	-2.81	-0.47%
CONS	56.40	0.18	0.32%
PF&REIT	141.20	0.31	0.22%

**ปริมาณการซื้อขายของตลาด**

**แบ่งตามกลุ่มนักลงทุนวันนี้ทำการก่อนหน้า**

	หน่วย (ล.ย.)
Foreign	-584.62
Institute	-863.27
Proprietary	293.65
Customer	1,154.24

**ปริมาณการซื้อขายของ SET50 Index Futures**

**แบ่งตามกลุ่มนักลงทุนวันนี้ทำการก่อนหน้า**

	หน่วย (สัญญา)
Institution	-5,932
Foreign	19,380
Customer	-13,448

38.2%: 119.29

51.25%: 108.98

61.6%: 99.19

# Market Summary

July 24, 2023

INDEX	Country	Last	Change	%Change	Update Time	Date
<b>US</b>						
DJIA		35,227.69	251	0.01%	04:11:00	22/07/2023
NASDAQ		14,032.81	(3050)	-0.22%	05:01:00	22/07/2023
S&P500		4,536.34	147	0.03%	05:34:00	22/07/2023
<b>EUROPE</b>						
FTSE100	UK	7,663.73	17.68	0.23%	22:35:30	21/07/2023
DAX	Germany	16,177.22	(27.00)	-0.17%	22:54:58	21/07/2023
CAC40	France	7,432.77	47.86	0.65%	23:10:05	21/07/2023
FTMIB	Italy	28,855.09	3934	0.14%	22:35:27	21/07/2023
RTSI	Russia	1,012.37	(4.16)	-0.41%	07:00:00	21/07/2023
<b>ASIA</b>						
NIKKEI	Japan	32,731.26	427.01	1.32%	07:55:45	24/07/2023
KOSPI	South Korea	2,620.77	11.01	0.42%	08:15:40	24/07/2023
TAIEX	Taiwan	17,030.70	(134.19)	-0.78%	12:33:15	21/07/2023
HIS	Hong Kong	19,075.26	147.24	0.78%	15:09:04	21/07/2023
SSEC	China	3,167.75	(1.77)	-0.06%	14:00:20	21/07/2023
STI	Singapore	3,280.64	2.34	0.07%	08:00:42	24/07/2023
FBKLCI	Malaysia	1,413.42	(0.10)	-0.01%	08:00:45	24/07/2023
PSE	Philippines	6,647.56	34.06	0.52%	13:50:00	21/07/2023
JSX	Indonesia	6,880.80	16.61	0.24%	16:00:06	21/07/2023
SET	Thailand	1,529.25	8.07	0.53%	17:03:15	21/07/2023
VNI	Vietnam	1,185.90	13.09	1.12%	15:02:00	21/07/2023
SENSEX	India	66,684.26	(887.64)	-1.31%	17:00:55	21/07/2023

COMMODITY	Last	Change	%Change	Update Time	Date
Gold Spot	1,961.99	119	0.06%	08:15:45	24/07/2023
Silver Spot	24.67	0.10	0.41%	08:15:47	24/07/2023
WTI Spot	76.62	(0.16)	-0.21%	08:15:47	24/07/2023
Brent Spot	80.60	(0.07)	-0.09%	08:15:45	24/07/2023
Dubai IM	79.90	0.49	0.62%	07:00:00	21/07/2023
Natural Gas Fut.	2.71	(0.04)	-1.60%	04:22:39	22/07/2023
Newcastle Coal	141.75	1.75	1.25%	07:00:00	21/07/2023
Baltic Dry Index	978.00	1.00	0.10%	05:01:00	22/07/2023

Currency	Last	Change	%Change	Update Time	Date
Dollar Index	101.09	0.293	0.29%	04:09:00	22/07/2023
USDT/THB	34.45	0.06	0.17%	08:15:46	24/07/2023
EUR/USD	1.1129	0.0004	0.04%	08:15:50	24/07/2023
GBP/USD	1.2862	0.0009	0.07%	08:15:50	24/07/2023
USD/JPY	141.58	-0.195	-0.14%	08:15:50	24/07/2023
USD/CNY	7.1859	0	0.00%	06:28:43	24/07/2023
Bitcoin	29885	120	0.40%	03:28:00	22/07/2023

US Treasury Yield	Last	Change	%Change	Update Time	Date
US2Y	4.8436	0.0135	0.0028	04:30:30	22/07/2023
US10Y	3.8388	-0.0076	-0.002	04:45:29	22/07/2023

Source :AIRA Research and TQ Professional

รายงานฉบับนี้จัดทำในนามของบริษัทหลักทรัพย์ ไอรา จำกัด (มหาชน) ("ไอรา") เพื่อเป็นข้อมูลให้กับลูกค้าของไอราเท่านั้น มิได้เป็นการแนะนำหรือเสนอแนะ หรือชี้แนะเพื่อการซื้อหรือขายหลักทรัพย์ใดๆ ผู้อ่านควรตัดสินใจซื้อหรือขายหลักทรัพย์โดยใช้วิจารณญาณของตนเอง ไอรา รวมถึงพนักงานของบริษัท ปราศจากความรับผิดชอบในความเสี่ยงที่อาจเกิดขึ้นจากการใช้ข้อมูลในรายงานนี้ ไม่ว่าจะทางตรงหรือทางอ้อม ทั้งหมดหรือบางส่วน และไม่ถือเป็นการรับประกันความถูกต้องสมบูรณ์และเชื่อถือได้ของข้อมูลในรายงานนี้ ไอรา และ/หรือ กรรมการบริษัท, พนักงานที่เกี่ยวข้อง อาจมีความสัมพันธ์กับ/หรืออาจให้บริการทางด้านความมั่นคง และ/หรือ บริหารทางการเงินอื่นๆ กับบริษัทที่กล่าวถึงในรายงานฉบับนี้ ไอราขอสงวนสิทธิ์ในการเปลี่ยนแปลงความคิดเห็น หรือข้อมูลโดยไม่ต้องแจ้งล่วงหน้า เอกสารฉบับนี้ใช้ภายในไอราเท่านั้น มิได้จัดทำขึ้นสำหรับการลงตีพิมพ์ในหนังสือพิมพ์ หรือสื่ออื่นๆ แต่อย่างใด

นักกลยุทธ์ : ณรงค์เดช จันทรไพศาล, #066063

Email : narongdach.c@aira.co.th

# TFEX Killers



**กลยุทธ์ Trend Trade** : Open Long 930 / 927 Stop <925  
**Day Trade** : Trading ในรอบ 930 – 950

**S50U23** : ภาพรายวัน ราคาขึ้นทดสอบแนวต้านที่จุดสูงสุดก่อนหน้าแล้วไม่ผ่านอ่อนตัวลงทดสอบแนวรับที่ EMA75 วัน ขณะที่เครื่องมือทางเทคนิค MACD และ RSI ให้สัญญาณซื้อ พร้อม OI เริ่มกวัดวักขึ้นอีกครั้ง ทำให้คาดว่าราคามีโอกาสแกว่งตัวออกด้านข้างอิงทางบวกได้

แนวรับ 930 / 927

แนวต้าน 945 / 950

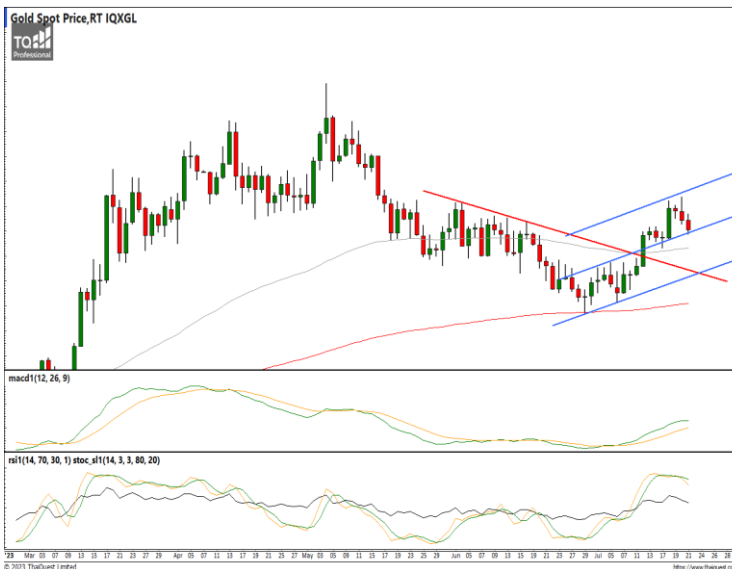

**กลยุทธ์** Trading Long ในรอบ 1,957 – 1,975

**Gold Spot** : ภาพรายวัน ราคาอ่อนตัวลงทดสอบแนวรับที่ Middle Line ในกรอบทิศทางแนวโน้มขาขึ้น หลังขึ้นทดสอบแนวต้านที่กรอบดังกล่าวแล้วอ่อนตัวลง ขณะที่เครื่องมือทางเทคนิค MACD เริ่มชะลอกำลังลงบ้างแล้ว พร้อม RSI และ SSto เริ่มกวัดวัก ทำให้คาดว่าราคามีโอกาสอ่อนตัวลงหลุดแนวรับดังกล่าวได้

แนวรับ 1,950 / 1,930

แนวต้าน 1,965 / 1,975

38.2%: 119.29

51.25%: 108.98

61.6%: 99.19

# FX Killers



**กลยุทธ์** Trading ในกรอบ 33.70 – 34.70

**USDTHB :** ภาพรายวัน ราคาปรับตัวขึ้น ทดสอบแนวต้านที่เส้นแนวโน้มขาลงระยะสั้นและ EMA75 และ 200 วัน ขณะที่เครื่องมือทางเทคนิค MACD, RSI และ SSTO เริ่มยกตัวขึ้นแล้ว ทำให้คาดว่าราคามีโอกาสแกว่งตัวออกด้านข้างได้

แนวรับ 34.20 / 33.70 แนวต้าน 34.70 / 35.00



**กลยุทธ์** Wait and see.

**EURUSD :** ภาพรายวัน ราคาอ่อนตัวลงเข้าใกล้แนวรับที่จุดสูงสุดก่อนหน้าแล้วเริ่มชะลอการอ่อนตัวลงบ้างเล็กน้อย ขณะที่เครื่องมือทางเทคนิค MACD ยังยกตัวลงอยู่ พร้อม RSI และ SSTO ยังอ่อนกำลังอยู่ ทำให้คาดว่าราคามีโอกาสแกว่งตัวออกด้านข้างได้

แนวรับ 1.1095 / 1.1012 แนวต้าน 1.1174 / 1.1250

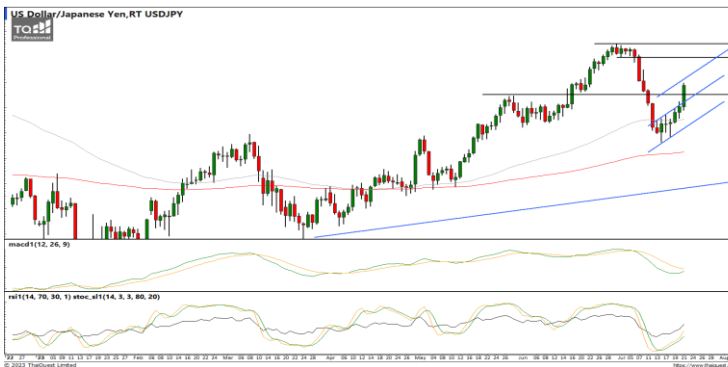

**กลยุทธ์** สอ Open Short 143.60 / 144.00 Stop> 145.00

**USDJPY :** ภาพรายวัน ราคาดีดตัวขึ้นแรงทะลุผ่านแนวต้านที่จุดสูงสุดก่อนหน้า ขณะที่เครื่องมือทางเทคนิค MACD ยกตัวขึ้น พร้อม RSI และ SSTO ให้สัญญาณซื้อ ทำให้คาดว่าราคามีโอกาสปรับตัวขึ้นได้ต่อ

แนวรับ 141.00 / 139.00 แนวต้าน 142.50 / 143.60

รายงานฉบับนี้จัดทำในนามของบริษัทหลักทรัพย์ ไอรา จำกัด (มหาชน) ("ไอรา") เพื่อเป็นข้อมูลให้กับลูกค้าของไอราเท่านั้น มิได้เป็นการชี้นำหรือเสนอแนะ หรือเชิญชวนเพื่อการซื้อหรือขายหลักทรัพย์ใดๆ ผู้อ่านควรตัดสินใจซื้อหรือขายหลักทรัพย์โดยใช้วิจารณญาณของตนเอง ไอรา รวมทั้งพนักงานของบริษัท ปรารถนาความรับผิดชอบในความเสี่ยงอันเกิดจากการใช้ข้อมูลในรายงานนี้ ไม่วางทางตรงหรือทางอ้อม ทิ้งหมัดหรือบางส่วน และไม่ถือเป็นการรับประกันความถูกต้องสมบูรณ์และเชื่อถือได้ของข้อมูลในรายงานนี้ ไอรา และ/หรือ กรรมการบริษัท, พนักงานที่เกี่ยวข้อง อาจมีความสัมพันธ์กับ/หรืออาจให้บริการทางด้านวิชาชีพและ/หรือ บริหารทางการเงินอื่นๆ กับบริษัทที่กล่าวถึงในรายงานฉบับนี้ ไอราขอสงวนสิทธิ์ในการเปลี่ยนแปลงความคิดเห็น หรือข้อมูลโดยไม่ต้องแจ้งล่วงหน้า เอกสารฉบับนี้ใช้ภายในไอราเท่านั้น มิได้จัดทำขึ้นสำหรับการออกตีพิมพ์ในหนังสือพิมพ์ หรือสื่ออื่นๆ แต่อย่างใด

# AIRA Research Performance

July 24, 2023

หุ้น	วันที่เริ่ม แนะนำ	ต้นทุนซื้อตามที่ แนะนำ	ราคาสูงสุดหลังจาก แนะนำ	ราคาปิดวันทำการ ก่อนหน้า	%การ เปลี่ยนแปลง	คำแนะนำล่าสุด
CPALL	03/07/2023	62.00	63.75	63.50	2.42%	ถือ / รอซื้อเพิ่ม 61.00 Target 65.50 / 67.50 Stop <60.50
BEC	10/07/2023	8.00	8.50	8.10	1.25%	ถือ Target 8.70 / 9.30 Stop <7.70
OR	12/07/2023	20.60	21.70	21.30	3.40%	ถือ Target 22.60 / 23.60 Stop <20.40
KBANK	21/07/2023	130.50	135.00	129.00	-1.15%	ขายลดความเสี่ยงหลังหลุดจุด Stop 129.00 (-1.15%)

## รายงานการซื้อขายของ Portfolio Model สำหรับเดือน ก.ค. '66

\*\*รายการดังกล่าวไม่รวมค่าธรรมเนียมในการซื้อ-ขายหลักทรัพย์และค่าธรรมเนียมของตลาดฯ\*\*

- 4 ก.ค. แบ่งขายทำกำไร SAWAD ต้นทุนที่แนะนำ 46.00 ตามเป้าหมายระยะสั้นที่ 48.75 (+4.98%)
- 6 ก.ค. ขายลดความเสี่ยง OSP ต้นทุนที่แนะนำ 30.00 หลังหลุดจุด Stop 28.50 (-5.00%)
- 7 ก.ค. ขายลดความเสี่ยง SAWAD ส่วนที่เหลือต้นทุนที่แนะนำ 46.00 หลังเผชิญความผันผวนหลุดจุด Stop 46.00 (-0.00%)  
ขายลดความเสี่ยงระยะสั้น OR ต้นทุนที่แนะนำ 21.00 หลังหลุดจุด Stop 20.80 (-0.95%)
- 12 ก.ค. ขายลดความเสี่ยง TACC ต้นทุนที่แนะนำ 4.49 หลังหลุดจุด Stop 4.40 (-2.00%)
- 20 ก.ค. ขายลดความเสี่ยง SCC ต้นทุนที่แนะนำ 322.50 หลังหลุดจุด Stop 319.00 (-1.09%)

38.2%: 119.29

51.25%: 108.98

61.6%: 99.19

**Equity Market**

COUNTRIES	Day (Million\$)	%DOD	WTD (Million\$)	MTD (Million\$)	YTD (Million\$)	AS OF
India	565.41	1.12	1202.13	3890.11	15056.10	20/07/2023
Indonesia	0.19	(1.00)	140.61	261.30	1351.46	21/07/2023
Japan	1718.30	N/A	1718.30	2995.30	49879.90	14/07/2023
Pakistan	0.80	1.35	4.61	11.32	14.29	21/07/2023
Philippines	6.85	(0.11)	17.97	57.93	(409.41)	21/07/2023
S. Korea	(217.03)	0.17	(217.03)	991.69	8936.03	24/07/2023
Sri Lanka	(0.10)	(1.20)	0.70	3.10	5.10	21/07/2023
Taiwan	(979.58)	(6.50)	(1240.04)	(2530.77)	8716.52	21/07/2023
Thailand	(16.97)	0.66	(0.46)	(243.38)	(3350.18)	21/07/2023
Vietnam	3.58	2.78	48.79	(73.22)	(86.14)	21/07/2023
Abu Dhabi	(1.71)	(1.29)	26.18	173.68	(2634.47)	20/07/2023
Dubai	(1.14)	(2.28)	16.57	116.14	1007.25	20/07/2023
Qatar	7.34	(0.45)	7.34	105.10	470.37	23/07/2023

**Fixed Income Market**

ASIAN	Countries	Day - 1 (M\$)	Day (M\$)	WTD (M\$)	MTD (M\$)	QTD (M\$)	YTD (M\$)	AS OF
	India	(21.44)	128.79	184.66	214.41	214.41	2350.54	20/07/2023
Indonesia	285.78	46.85	46.85	142.21	142.21	5124.69	17/07/2023	
Japan			(2942.20)	1951.62	1951.62	4096.89	14/07/2023	
Malaysia				337.93	802.93	3014.69	30/06/2023	
Philippines				451.15	451.15	(495.78)	31/05/2023	
S. Korea	(90.23)	173.01	854.57	4123.69	4123.69	42890.50	21/07/2023	
Thailand	83.60	17.32	587.76	927.52	927.52	1361.44	21/07/2023	

ASIA	Headline Inflation (%)	Policy Rate (%)
China	0.00	4.35
Hong Kong	1.90	5.50
India	4.80	6.50
Indonesia	3.50	5.75
Malaysia	2.80	3.00
Pakistan	29.4	23.00
Philippines	5.40	6.25
Singapore	5.10	-
S.Korea	2.70	3.50
Taiwan	1.80	1.875
Thailand	0.20	2.00
Vietnam	2.00	4.50

G-10	Headline Inflation (%)	Policy Rate (%)
US	3.00	5.25
EURO	5.50	4.00
Japan	3.30	-0.10
UK	7.90	5.00
Canada	2.80	5.00
Australia	7.00	4.10
New Zealand	6.00	5.50
Switzerland	1.70	1.75
Denmark	2.50	3.25
Norway	6.40	3.75
Sweden	9.30	3.75

BRICS	Headline Inflation (%)	Policy Rate (%)
Brazil	3.20	13.75
Russia	3.30	8.50
India	4.80	6.50
China	0.00	4.35
S.Africa	5.40	8.25

Source :AIRA Research and Bloomberg

รายงานฉบับนี้จัดทำในนามของบริษัทหลักทรัพย์ ไอรา จำกัด (มหาชน) ("ไอรา") เพื่อเป็นข้อมูลให้กับลูกค้าของไอราเท่านั้น มิได้เป็นการแนะนำหรือเสนอแนะหรือเชิญชวนเพื่อการซื้อหรือขายหลักทรัพย์ใดๆ ผู้อ่านควรตัดสินใจซื้อหรือขายหลักทรัพย์โดยใช้วิจารณญาณของตนเอง ไอรา รวมถึงพนักงานของบริษัท ปรารถนาความรับผิดชอบในความเสี่ยงที่อาจเกิดขึ้นจากการใช้ข้อมูลในรายงานนี้ ไม่ว่าทางตรงหรือทางอ้อม ทั้งหมดหรือบางส่วน และไม่ถือเป็นการรับประกันความถูกต้องสมบูรณ์และเชื่อถือได้ของข้อมูลในรายงานนี้ ไอรา และ/หรือ กรรมการบริษัท, พนักงานที่เกี่ยวข้อง อาจมีความสัมพันธ์กับ/หรืออาจให้บริการทางด้านวิชาชีพแก่ และ/หรือ บริหารทางการเงินอื่นๆ กับบริษัทที่กล่าวถึงในรายงานฉบับนี้ ไอราขอสงวนสิทธิ์ในการเปลี่ยนแปลงความคิดเห็น หรือข้อมูลโดยไม่ต้องแจ้งล่วงหน้า เอกสารฉบับนี้ใช้ภายในไอราเท่านั้น มิได้จัดทำขึ้นสำหรับการลงตีพิมพ์ในหนังสือพิมพ์ หรือสื่ออื่นๆ แต่อย่างใด

นักกลยุทธ์ : ณรงค์เดช จันทรไพศาล, #066063

Email : narongdach.c@aira.co.th



**Corporate Governance Rating (CG Score)**



AAV, ADVANC, AF, AH, AIRA, AJ, AKP, AKR, ALLA, ALT, AMA, AMARIN, AMATA, AMATAV, ANAN, AOT, AP, APURE, ARIP, ASP, ASW, AUCTION, AWC, AYUD, BAFS, BAM, BANPU, BAY, BBIK, BBL, BCP, BCPG, BDMS, BEM, BEYOND, BGC, BGRIM, BIZ, BKI, BOL, BPP, BRR, BTS, BTW, BWG, CENTEL, CFRESH, CGH, CHEWA, CHO, CIMBT, CK, CKP, CM, CNT, COLOR, COM7, COMAN, COTTO, CPALL, CPF, CPI, CPN, CRC, CSS, DDD, DELTA, DEMCO, DOHOME, DRT, DTAC, DUSIT, EA, EASTW, ECF, ECL, EE, EGCO, EPG, ETC, ETE, FN, FNS, FPI, FPT, FSMART, FVC, GC, GEL, GFPT, GGC, GLAND, GLOBAL, GPI, GPSC, GRAMMY, GULF, GUNKUL, HANA, HARN, HENG, HMPRO, ICC, ICHI, III, ILINK, ILM, IND, INTUCH, IP, IRC, IRPC, ITEL, IVL, JTS, JWD, K, KBANK, KCE, KEX, KGI, KKP, KSL, KTB, KTC, LALIN, LANNA, LHFG, LIT, LOXLEY, LPN, LRH, LST, MACO, MAJOR, MAKRO, MALEE, MBK, MC, MCOT, METCO, MFEC, MINT, MONO, MOONG, MSC, MST, MTC, MVP, NCL, NEP, NER, NKI, NOBLE, NSI, NVD, NYT, OISHI, OR, ORI, OSP, OTO, PAP, PCSGH, PDG, PDJ, PG, PHOL, PLANB, PLANET, PLAT, PORT, PPS, PR9, PREB, PRG, PRM, PSH, PSL, PTG, PTT, PTTEP, PTTGC, PYLON, Q-CON, QH, QTC, RABBIT, RATCH, RBF, RS, S, S&J, SAAM, SABINA, SAMART, SAMTEL, SAT, SC, SCB, SCC, SCCC, SCG, SCGP, SCM, SCN, SDC, SEAFCO, SEAOL, SE-ED, SELIC, SENA, SENAJ, SGF, SHR, SICT, SIRI, SIS, SITHAI, SMPC, SNC, SONIC, SORKON, SPALI, SPI, SPRC, SPVI, SSC, SSSC, SST, STA, STEC, STGT, STI, SUN, SUSCO, SUTHA, SVI, SYMC, SYNTEC, TACC, TASCOS, TCAP, TEAMG, TFMAMA, THANA, THANI, THCOM, THG, THIP, THRE, THREL, TIPCO, TISCO, TK, TKN, TKS, TKT, TMILL, TMT, TNDT, TNITY, TOA, TOP, TPBI, TQM, TRC, TRUE, TSC, TSR, TSTE, TSTH, TTA, TTB, TTCL, TTW, TU, TVDH, TVI, TVO, TWPC, UAC, UBIS, UPOIC, UV, VCOM, VGI, VIH, WACOAL, WAVE, WHA, WHAUP, WICE, WINNER, XPG, ZEN



2S, 7UP, ABICO, ABM, ACE, ACG, ADB, ADD, AEONTS, AGE, AHC, AIE, AIT, ALUCON, AMANAH, AMR, APCO, APCS, AQUA, ARIN, ARROW, AS, ASAP, ASEFA, ASIA, ASIAN, ASIMAR, ASK, ASN, ATP30, B, BA, BC, BCH, BE8, BEC, BH, BIG, BJC, BJCHI, BLA, BR, BRI, BROOK, BSM, BYD, CBG, CEN, CHARAN, CHAYO, CHG, CHOTI, CHOW, CI, CIG, CITY, CIVIL, CMC, CPL, CPW, CRANE, CRD, CSC, CSP, CV, CWT, DCC, DHOUSE, DITTO, DMT, DOD, DPAINT, DV8, EASON, EFORL, ERW, ESSO, ESTAR, FE, FLOYD, FORTH, FSS, FTE, GBX, GCAP, GENCO, GJS, GTB, GYT, HEMP, HPT, HTC, HUMAN, HYDRO, ICN, IFS, IIG, IMH, INET, INGRS, INSET, INSURE, IRCP, IT, ITD, J, JAS, JCK, JCKH, JMT, JR, KBS, KCAR, KIAT, KISS, KK, KOOL, KTIS, KUMWEL, KUN, KWC, KWM, L&E, LDC, LEO, LH, LHK, M, MATCH, MBAX, MEGA, META, MFC, MGT, MICRO, MILL, MITSIB, MK, MODERN, MTI, NATION, NBC, NCAP, NCH, NDR, NETBAY, NEX, NINE, NNCL, NOVA, NPK, NRF, NTV, NUSA, NWR, OCC, OGC, ONEE, PACO, PATO, PB, PICO, PIMO, PIN, PJW, PL, PLE, PM, PMTA, PPP, PPPM, PRAPAT, PRECHA, PRIME, PRIN, PRINC, PROEN, PROS, PROUD, PSG, PSTC, PT, PTC, QLT, RCL, RICHY, RJH, ROJNA, RPC, RT, RWI, S11, SA, SABUY, SAK, SALEE, SAMCO, SANKO, SAPPE, SAWAD, SCAP, SCI, SCP, SE, SECURE, SFLEX, SFP, SFT, SGP, SIAM, SINGER, SKE, SKN, SKR, SKY, SLP, SMART, SMD, SMIT, SMT, SNNP, SNP, SO, SPA, SPC, SPCG, SR, SRICHA, SSF, SSP, STANLY, STC, STPI, SUC, SVOA, SVT, SWC, SYNEX, TAE, TAKUNI, TCC, TCMC, TFG, TFI, TFM, TGH, TIDLOR, TIGER, TIPH, TITLE, TM, TMC, TMD, TMI, TNL, TNP, TNR, TOG, TPA, TPAC, TPCS, TPIPL, TPIPP, TPLAS, TPS, TQR, TRITN, TRT, TRU, TRV, TSE, TVT, TWP, UBE, UEC, UKEM, UMI, UOBKH, UP, UPF, UTP, VIBHA, VL, VPO, VRANDA, WGE, WIIK, WIN, WINMED, WORK, WP, XO, YUASA, ZIGA



A, A5, AI, ALL, ALPHAX, AMC, APP, AQ, AU, B52, BEAUTY, BGT, BLAND, BM, BROCK, BSBM, BTNC, CAZ, CCP, CGD, CMAN, CMO, CMR, CPANEL, CPT, CSR, CTW, D, DCON, EKH, EMC, EP, EVER, F&D, FMT, GIFT, GLOCON, GLORY, GREEN, GSC, HL, HTECH, IHL, INOX, JAK, JMART, JSP, JUBILE, KASET, KCM, KWI, KYE, LEE, LPH, MATI, M-CHAI, MCS, MDX, MENA, MJD, MORE, MPIC, MUD, NC, NEWS, NFC, NSL, NV, PAF, PEACE, PF, PK, PPM, PRAKIT, PTECH, PTL, RAM, ROCK, RP, RPH, RSP, SIMAT, SISB, SK, SOLAR, SPACK, SPG, SQ, STARK, STECH, SUPER, TC, TCCC, TCJ, TEAM, THE, THMUJ, TKC, TNH, TNPC, TOPP, TPCH, TPOLY, TRUBB, TTI, TYCN, UMS, UNIQ, UPA, UREKA, VARO, W, WFX, WPH, YGG

Score Range	Number of Logo	Description
90 - 100		Excellent
80 - 89		Very Good
70 - 79		Good
60 - 69		Satisfactory
50 - 59		Pass

ที่มา: [www.sec.or.th](http://www.sec.or.th) (ข้อมูล ณ วันที่ 27/10/65)

หมายเหตุ: ข้อมูล CG Score ประจำปี 2565 จากสมาคมส่งเสริมสถาบันกรรมการบริษัทไทย

รายงานฉบับนี้จัดทำในนามของบริษัทหลักทรัพย์ ไอรา จำกัด (มหาชน) ("ไอรา") เพื่อเป็นข้อมูลให้กับลูกค้าของไอราเท่านั้น มิได้เป็นการชี้นำหรือเสนอแนะหรือเชิญชวนเพื่อการซื้อขายหลักทรัพย์ใดๆ ผู้ว่าจ้างควรตัดสินใจซื้อขายหลักทรัพย์โดยใช้วิจารณญาณของตนเอง ไอรา รวมทั้งพนักงานของบริษัท ปราศจากความรับผิดชอบในความเสียหายอันเกิดจากการใช้ข้อมูลในรายงานนี้ ไม่ว่าจะทางตรงหรือทางอ้อม ทั้งหมดหรือบางส่วน และไม่ถือเป็นการรับประกันความถูกต้องสมบูรณ์และเชื่อถือได้ของข้อมูลในรายงานนี้ ไอรา และ/หรือ กรรมการบริษัท, พนักงานที่เกี่ยวข้อง อาจมีความสัมพันธ์กับ/หรืออาจให้บริการทางด้านวิชาชีพและ/หรือ บริหารการทางการเงินอื่น ๆ กับบริษัทที่กล่าวถึงในรายงานฉบับนี้ ไอราขอสงวนสิทธิ์ในการเปลี่ยนแปลงความคิดเห็น หรือข้อมูลโดยไม่ต้องแจ้งล่วงหน้า เอกสารฉบับนี้ใช้ภายใต้ไอราเท่านั้น มิได้จัดทำขึ้นสำหรับการลงทุนในหุ้นหรือพันธบัตร หรือสินทรัพย์อื่น ๆ ใดๆ



## Collective Action Coalition against corruption (CAC) หรือ โครงการแนวร่วมปฏิบัติของภาคเอกชนไทยในการต่อต้านการทุจริต

### ได้รับการรับรอง CAC :

2S, 7UP, ADVANC, AF, AI, AIE, AIRA, AJ, AKP, AMA, AMANAH, AMATA, AMATAV, AP, APCS, AS, ASIAN, ASK, ASP, AWC, AYUD, B, BAFS, BAM, BANPU, BAY, BBL, BCH, BCP, BCPG, BE8, BEC, BEYOND, BGC, BGRIM, BKI, BLA, BPP, BROOK, BRR, BSBM, BTS, BWG, CEN, CENTEL, CFRESH, CGH, CHEWA, CHOTI, CHOW, CIG, CIMBT, CM, CMC, COM7, COTTO, CPALL, CPF, CPI, CPL, CPN, CRC, CSC, DCC, DELTA, DEMCO, DIMET, DRT, DTAC, DUSIT, EA, EASTW, EGCO, EP, EPG, ERW, ESTAR, ETE, FE, FNS, FPI, FPT, FSMART, FSS, FTE, GBX, GC, GCAP, GEL, GFPT, GGC, GJS, GPI, GPSC, GSTEEL, GULF, GUNKUL, HANA, HARN, HEMP, HENG, HMPRO, HTC, ICC, ICHI, IFS, III, ILINK, INET, INSURE, INTUCH, IRC, IRPC, ITEL, IVL, JKN, JR, K, KASET, KBANK, KBS, KCAR, KCE, KGI, KKP, KSL, KTB, KTC, KWI, L&E, LANNA, LH, LHFG, LHK, LPN, LRH, M, MAJOR, MAKRO, MALEE, MATCH, MBAX, MBK, MC, MCOT, META, MFC, MFEC, MILL, MINT, MONO, MOONG, MSC, MST, MTC, MTI, NBC, NEP, NINE, NKI, NOBLE, NOK, NSI, NWR, OCC, OGC, ORI, PAP, PATO, PB, PCSGH, PDG, PDJ, PG, PHOL, PK, PL, PLANB, PLANET, PLAT, PM, PPP, PPPM, PPS, PR9, PREB, PRG, PRINC, PRM, PROS, PSH, PSL, PSTC, PT, PTG, PTT, PTTEP, PTTGC, PYLON, Q-CON, QH, QLT, QTC, RABBIT, RATCH, RML, RWI, S&J, SAAM, SABINA, SAPPE, SAT, SC, SCB, SCC, SCCC, SCG, SCGP, SCM, SCN, SEAOL, SE-ED, SELIC, SENA, SGP, SINGER, SIRI, SITHAI, SKR, SMIT, SMK, SMPC, SNC, SNP, SORKON, SPACK, SPALI, SPC, SPI, SPRC, SRICHA, SSF, SSP, SSSC, SST, STA, STGT, STOWER, SUSCO, SVI, SYMC, SYNTEC, TAE, TAKUNI, TASCO, TCAP, TCMC, TFG, TFI, TFMAMA, TGH, THANI, THCOM, THIP, THRE, THREL, TIDLOR, TIPCO, TISCO, TKS, TKT, TMILL, TMT, TNITY, TNL, TNP, TNR, TOG, TOP, TOPP, TPA, TPCS, TPP, TRU, TRUE, TSC, TSTE, TSTH, TTA, TTB, TTCL, TU, TVDH, TVI, TVO, TWPC, UBE, UBIS, UEC, UKEM, UOBKH, UPF, UV, VGI, VIH, WACOAL, WHA, WHAUP, WICE, WIUK, XO, YUASA, ZEN, ZIGA

### ได้ประกาศเจตนารมณ์เข้าร่วม CAC :

AH, ALT, APCO, ASW, B52, CHG, CI, CPR, CPW, DDD, DHOUSE, DOHOME, ECF, EKH, ETC, EVER, FLOYD, GLOBAL, ILM, INOX, J, JMART, JMT, JTS, KEX, KUMWEL, LDC, MEGA, NCAP, NOVA, NRF, NUSA, OR, PIMO, PLE, RS, SAK, SIS, SSS, STECH, SUPER, SVT, TKN, TMD, TMI, TQM, TRT, TSI, VARO, VCOM, VIBHA, W, WIN

ที่มา : [www.sec.or.th](http://www.sec.or.th) (ข้อมูล ณ วันที่ 07/07/65)

หมายเหตุ: ข้อมูลบริษัทที่เข้าร่วมโครงการแนวร่วมปฏิบัติของภาคเอกชนไทยในการต่อต้านการทุจริต (Thai CAC) จากสมาคมส่งเสริมสถาบันกรรมการบริษัทไทย

### Thailand Sustainability Investment: THSI

#### บริษัทจดทะเบียนในตลาดหลักทรัพย์แห่งประเทศไทย (SET) :

AAV, ACE, ADVANC, AGE, AH, AJ, AMATA, AMATAV, AOT, AP, ASIAN, ASW, AWC, BAFS, BAM, BANPU, BAY, BBL, BCP, BCPG, BDMS, BEM, BGC, BGRIM, BJC, BKI, BLA, BPP, BTS, BWG, CBG, CENTEL, CFRESH, CKP, CM, COM7, COTTO, CPALL, CPF, CPN, CRC, DELTA, DEMCO, DMT, DRT, DTAC, EA, EASTW, EGCO, EPG, ETC, GFPT, GLOBAL, GPSC, GULF, GUNKUL, HANA, HMPRO, HTC, ICHI, ILINK, INTUCH, IRC, IRPC, ITEL, IVL, JWD, KBANK, KEX, KKP, KTB, KTC, LHFG, MAJOR, M-CHAI, MEGA, MINT, MSC, MTC, NER, NOBLE, NRF, NSI, NVD, NYT, OR, ORI, OSP, PAP, PCSGH, PLANB, PM, PR9, PSH, PSL, PTG, PTT, PTTEP, PTTGC, RATCH, RS, S, S&J, SABINA, SAK, SAPPE, SAT, SAWAD, SC, SCB, SCC, SCCC, SCG, SCGP, SHR, SIRI, SNC, SNP, SPALI, SPI, SSSC, STA, STGT, SYNEX, SYNTEC, TFG, TFMAMA, THANI, THCOM, THIP, THREL, TIPCO, TISCO, TKS, TMT, TOA, TOG, TOP, TPBI, TPCS, TPIPL, TPIPP, TQM, TSC, TSTH, TTA, TTB, TTCL, TTW, TVO, TWPC, UAC, VGI, WHA, WHAUP, ZEN

#### บริษัทจดทะเบียนในตลาดหลักทรัพย์ เอ็ม เอ ไอ (MAI) :

ADB, AKP, ARROW, COLOR, LIT, OTO, PJW, PPS, SELIC, SICT, TNDT, TVDH, UKEM

ที่มา : [www.sec.or.th](http://www.sec.or.th) (ข้อมูล ณ วันที่ 10/10/65)

หมายเหตุ: ข้อมูลรายชื่อบริษัทจดทะเบียนที่มีการดำเนินธุรกิจอย่างยั่งยืน Thailand Sustainability Investment ประจำปี 2565

รายงานฉบับนี้จัดทำในนามของบริษัทหลักทรัพย์ ไอรา จำกัด (มหาชน) ("ไอรา") เพื่อเป็นข้อมูลให้กับลูกค้าของไอราเท่านั้น มิได้เป็นการชี้นำหรือเสนอแนะ หรือเชิญชวนเพื่อการซื้อหรือขายหลักทรัพย์ใดๆ ผู้อ่านควรตัดสินใจซื้อหรือขายหลักทรัพย์โดยใช้วิจารณญาณของตนเอง ไอรา รวมถึงพนักงานของบริษัท ปรารถนาความรับผิดชอบในความเสียหายอันเกิดจากการใช้ข้อมูลในรายงานนี้ ไม่ว่าจะทางตรงหรือทางอ้อม ทั้งหมดหรือบางส่วน และไม่ถือเป็นการรับประกันความถูกต้องสมบูรณ์และเชื่อถือได้ของข้อมูลในรายงานนี้ ไอรา และ/หรือ กรรมการบริษัท, พนักงานที่เกี่ยวข้อง อาจมีความสัมพันธ์กับ/หรืออาจให้บริการทางด้านวิชาชีพแก่ และ/หรือ บริหารทางการเงินอื่นๆ กับบริษัทที่กำลังกล่าวถึงในรายงานฉบับนี้ ไอราขอสงวนสิทธิ์ในการเปลี่ยนแปลงความคิดเห็น หรือข้อมูลโดยไม่ต้องแจ้งล่วงหน้า เอกสารฉบับนี้ใช้ภายในไอราเท่านั้น มิได้จัดทำขึ้นสำหรับการลงตีพิมพ์ในหนังสือพิมพ์ หรือสื่ออื่นๆ แต่อย่างใด



**Annual General Meeting : AGM LEVEL**



**บริษัทที่ไล่คะแนน AGM Checklist 100 ได้แก...**

2S, 7UP, ABM, ADB, ADVANC, AF, AGE, AHC, AIE, AIRA, AJ, AKP, AKR, ALT, AMA, AMANAH, AMARIN, AMATA, AMATAV, ANAN, AOT, AP, APCO, APCS, APURE, ARIP, ARROW, ASAP, ASEFA, ASK, ASP, AUCT, AWC, BAFS, BANPU, BAY, BBIK, BBL, BC, BCH, BCP, BEM, BEYOND, BGC, BGRIM, BIG, BIZ, BJCHI, BKI, BLA, BPP, BRR, BTS, BTW, BWG, CCP, CENTEL, CFRESH, CGH, CHEWA, CHG, CHOW, CIG, CIMBT, CKP, CMAN, CNT, COM7, COTTO, CPALL, CPF, CPI, CPL, CPN, CPW, CRANE, CRC, CSP, CSS, CV, DCON, DDD, DELTA, DEMCO, DMT, DOHOME, DRT, DTAC, EA, EASTW, ECF, ECL, EGCO, EKH, ESSO, ETC, FE, FLOYD, FN, FNS, FSS, FVC, GBX, GC, GEL, GFPT, GGC, GJS, GLAND, GLOBAL, GPSC, GRAMMY, GSTEEL, GULF, GUNKUL, GYT, HANA, HARN, HENG, HMPRO, HPT, HTECH, ICC, ICHI, III, ILINK, ILM, IMH, IND, INSET, INTUCH, IRPC, IT, ITEL, IVL, J, JKN, JMART, JMT, JR, JTS, JWD, KBANK, KCE, KEX, KK, KKP, KOOL, KSL, KTB, KTC, L&E, LANNA, LDC, LHFG, LIT, LOXLEY, MAKRO, MALEE, MATCH, MATI, MBK, MCOT, METCO, MFEC, MILL, MK, MONO, MOONG, MPIC, MST, MTC, MTI, MVP, NC, NCH, NCL, NEP, NETBAY, NINE, NKI, NNCL, NOBLE, NPK, NRF, NSI, NTV, NVD, NWR, NYT, OCC, OGC, OISHI, ONEE, OR, ORI, OTO, PAP, PB, PCSGH, PDG, PG, PHOL, PIMO, PJW, PL, PLANB, PLAT, PM, PORT, PPP, PPPM, PPS, PR9, PRAKIT, PREB, PRG, PRM, PROS, PSH, PSL, PT, PTECH, PTG, PTT, PTTGC, PYLON, Q-CON, QH, QTC, RABBIT, RATCH, RML, RS, S&J, SAAM, SABINA, SAMCO, SANKO, SAPPE, SAT, SAWAD, SCAP, SCC, SCCC, SCG, SCGP, SCM, SCN, SCP, SEAOL, SE-ED, SELIC, SENA, SFP, SGF, SHR, SIAM, SINGER, SIRI, SIS, SISB, SITHAI, SKR, SMPC, SNC, SNP, SONIC, SPALI, SPC, SPCG, SPI, SPRC, SPVI, SSC, SSSC, STEC, STI, SUN, SUPER, SUSCO, SUTHA, SVT, SYMC, SYNTEC, TACC, TAE, TC, TCAP, TCC, TCMC, TEAMG, TFG, THANI, THCOM, THG, THREL, TIPH, TISCO, TK, TKN, TKS, TKT, TMC, TMILL, TNDT, TNITY, TNL, TNP, TOA, TOP, TPBI, TPCS, TQM, TRC, TRU, TSC, TSE, TSR, TSTE, TTA, TTB, TTW, TU, TVDH, TVI, TVO, TVT, UAC, UOBKH, UV, VCOM, VGI, VRANDA, WAVE, WGE, WHA, WHAUP, WICE, WIJK, WIN, WINNER, XPG



**บริษัทที่ไล่คะแนน AGM Checklist 90-99 ได้แก...**

AAV, ABICO, ACAP, ACE, ACG, ADD, AH, AI, AIT, AJA, ALLA, ALPHAX, ALUCON, AMC, AMR, APP, AQ, AQUA, ARIN, AS, ASIA, ASIMAR, ASN, ASW, ATP30, AYUD, B, B52, BA, BAM, BCPG, BDMS, BGT, BH, BJC, BLISS, BOL, BR, BRI, BROCK, BROOK, BSBM, BSM, BTNC, BUI, BYD, CAZ, CBG, CCET, CEN, CGD, CHARAN, CHAYO, CHO, CHOTI, CI, CIVIL, CK, CM, CMC, CMO, CMR, COLOR, COMAN, CRD, CSC, CSR, CTW, CWT, D, DCC, DIMET, DPAINT, DUSIT, DV8, EASON, EE, EFORL, EP, EPG, ERW, ESTAR, ETE, EVER, FMT, FORTH, FPI, FPT, FSMART, FTE, GCAP, GENCO, GIFT, GLOCON, GPI, GREEN, GTB, HEMP, HTC, HUMAN, HYDRO, ICN, IFS, IHL, IIG, INET, INGRS, INOX, INSURE, IP, IRC, IRCP, ITD, JAS, JCK, JCKH, JUBILE, K, KASET, KBS, KCAR, KDH, KGI, KIAT, KISS, KKC, KTIS, KUMWEL, KUN, KWC, KWM, LALIN, LEE, LEO, LH, LHK, LPH, LPN, LRH, LST, M, MACO, MAJOR, MBAX, MC, MCS, MEGA, MENA, META, MFC, MGT, MICRO, MINT, MODERN, MSC, MUD, NATION, NBC, NCAP, NDR, NER, NEWS, NEX, NFC, NOVA, NSL, NUSA, OSP, PACO, PAF, PATO, PDJ, PEACE, PICO, PK, PLANET, PLE, PMTA, POST, PPM, PRAPAT, PRIME, PRINC, PRO, PROEN, PSTC, PTC, PTTEP, QLT, RBF, RCL, RICHY, RJH, RP, RPC, RPH, RSP, RT, RWI, S, S11, SA, SAK, SALEE, SAMART, SAMTEL, SAUCE, SC, SCB, SCI, SDC, SE, SEAFCO, SECURE, SENAJ, SFLEX, SICT, SK, SKE, SKN, SKY, SLP, SMART, SMD, SMK, SMT, SNNP, SO, SOLAR, SORKON, SPA, SPACK, SQ, SR, SSF, SSP, SST, STA, STARK, STC, STECH, STGT, STOWER, STPI, SUC, SVI, SVOA, SWC, SYNEX, TAKUNI, TASCO, TEAM, TFI, TFMAMA, TGH, THANA, THE, THIP, THRE, TIDLOR, TIGER, TIPCO, TITL, TKC, TM, TMD, TMI, TMT, TNR, TOG, TOPP, TPA, TPAC, TPCH, TPLAS, TPP, TPS, TQR, TRITN, TRT, TRUE, TSI, TTCL, TTI, TWP, TWPC, TYCN, UBE, UBIS, UEC, UMI, UP, UPA, UPF, UPOIC, UREKA, UTP, VARO, VIH, VL, VNG, VPO, W, WACOAL, WFX, WINMED, WORK, WP, WPH, XO, YUASA, ZEN, ZIGA



**บริษัทที่ไล่คะแนน AGM Checklist 80 - 89 ได้แก...**

3K-BAT, A, AEONTS, AFC, ALL, ASIAN, AU, BE8, BEC, BIOTEC, BLAND, BM, CPH, CPT, DHOUSE, DITTO, DOD, FANCY, GL, GRAND, GSC, HL, IFEC, JCT, KAMART, KC, KCM, KYE, MANRIN, M-CHAI, MDX, MITSIB, NV, PERM, PF, PIN, PRECHA, PRIN, PROUD, PSG, PTL, ROH, ROJNA, SABUY, SFT, SGP, SIMAT, SLM, SMIT, SPG, SRICHA, SSS, STHAI, TCCC, TCJ, TGPRO, TH, THMUJ, TNPC, TPIPL, TPIPP, TRV, TSTH, TTT, UMS, UNIQ, UVAN, VIBHA, YGG

**ที่มา :** สมาคมส่งเสริมผู้ลงทุนไทย (ข้อมูล ณ วันที่ 09/08/65)  
**หมายเหตุ :** ข้อมูล AGM ปีระจําปี 2565 จากสมาคมส่งเสริมผู้ลงทุนไทย