

Investment Strategy

- สรุปภาพรวมตลาด:
- S&P 500 ปิด +1.1% ที่ 4,436.0 การประกาศงบบริษัทหุ้นขนาดใหญ่ หนุนหุ้นเทคโนโลยี และผู้ผลิตชิปปรับตัวขึ้น ด้าน STOXX 600 ปิด +0.4% หลังรายงานกิจกรรมทางธุรกิจยุโรปชะลอตัวกว่าคาด หนุนมุมมอง ECB อาจหยุดขึ้นดอกเบี้ยชั่วคราว นักลงทุนจับตาการประชุมเศรษฐกิจที่ Jackson Hole ศุกร์นี้
- ยิลด์พันธบัตรรัฐบาลสหรัฐ 10 ปีปรับตัวลง -13 bps สู่ระดับ 4.2% จากตัวเลขเศรษฐกิจอ่อนแอ ลดแรงกดดันราคาทอง หนุนฟิวเจอร์ทอง +1.1% สู่ระดับ 1,948.1 \$/oz ขณะที่ราคาน้ำมัน WTI -1.8% ปิดที่ 78.9 \$/bbl ปรับตัวลง 3 วันติด ต่อปรับ EIA เผยสต็อกน้ำมันเบนซินสหรัฐสัปดาห์ที่แล้วเพิ่มขึ้น 1.5 ล้านบาร์เรลสวนทางกับที่ตลาดคาดว่าลดลง 9 แสนบาร์เรล ค่าการกลั่น (GRM): เข้าวันนี้ปิดที่ 15.05 เหรียญ/บาร์เรล ปรับตัวเพิ่มขึ้นจากวันก่อนที่อยู่ 13.61 เหรียญ/บาร์เรล (+11.0% DoD, +17% WoW) ยังยืนสูงเป็น sentiment บวกในระยะสั้นกลุ่มโรงกลั่นเช่น SPRC TOP ESSO PTTGC IRPC BCP ด้านดอลลาร์อ่อนค่าลง หนุนให้เข้าเงินบาทแข็งค่าขึ้นเล็กน้อยจาก 35.0 บาท สู่ระดับ 34.9 บาท
- คาดว่าวันนี้อาจเห็นดัชนี SET ปรับตัวขึ้นต่อทั้งในเรื่องความชัดเจนทางการเมือง และค่าเงินบาทที่เริ่มมีแนวโน้มแข็งค่า โดยตลาดหุ้นไทยยัง underperform เทียบตลาดในภูมิภาค ทำให้อาจเห็นเม็ดเงินไหลเข้าเพิ่มเติมได้ในวันนี้ นอกจากนั้นงาน Thailand Focus 2023 ก็คาดว่าจะช่วยหนุน fund flow ต่างชาติเข้ามาได้อีก ขณะที่ปัจจัยสำคัญคือการติดตามการประชุมเฟดที่แจ็กสันโฮลล์ในวันพรุ่งนี้ **หุ้นแนะนำ**
- SCB** : แนวโน้มที่ดีต่อเนื่อง NIM คาดว่าจะขยายตัวต่อซึ่งจะช่วยชดเชยอัตราดอกเบี้ยที่สูงสูงในปีนี้ได้ สามารถควบคุมค่าใช้จ่ายได้ดี คุณภาพสินทรัพย์ทรงตัว NPL ลดลง TP 145 บาท
- M** : คาดว่าร้านอาหารเป็นอีกกลุ่มที่จะได้ประโยชน์จากมาตรการกระตุ้นเศรษฐกิจ ต้นทุนวัตถุดิบมีแนวโน้มลดลง หนุน GPM ค่อย ๆ เพิ่มขึ้นใน 2H23 โดยเฉพาะใน 4Q23 ซึ่งเป็นช่วงไฮ-ซีซั่นของยอดขาย TP 54.50 บาท
- BDMS** : 3Q23F เป็น High Season กลุ่มโรงพยาบาล มองผู้ป่วยต่างชาติเข้ามาใช้บริการเพิ่มขึ้น เตรียมขยายเขตแดน Foreign limit จาก 25% เป็น 30% TP 32 บาท

Fundamental Stock

- CHG** : มีรายได้ค้างรับใน 2Q23 ที่ 534 ล้านบาทจากการรักษาโควิด-19 ซึ่งคาดว่าจะอาจไม่ได้รับเงินเต็มจำนวน ด้าน EBITDA margin ไม่ดีขึ้นเมื่อเทียบกับช่วงก่อนโควิด เนื่องจากไม่สามารถส่งต่อต้นทุนที่สูงขึ้นได้ ประเมินแนวโน้มกำไรอ่อนแอ คงคำแนะนำ "ขาย" และปรับราคาเป้าหมายลงจาก 2.66 เป็น 2.55 บาท
- Property Development** : CBRE คาดว่าในช่วง 2H23F-2024F คอนโดที่มีราคาขายถึงง่ายจนถึงระดับกลางจะได้รับความสนใจมากขึ้น ขณะที่ประเมินผู้ซื้อชาวจีนไม่น่าจะกลับมาสู่ระดับก่อนโควิดในช่วง 2023-24F คงมุมมอง Neutral ภาคอสังหาฯ แนะนำ หุ้น Top picks : AP, SIRI และ ORI จากคอนโดระดับไฮเอนด์ที่จะเปิดตัวในกรุงเทพฯ ใน 4Q23F

CGS-CIMB : ตัวเลขทางเศรษฐกิจที่ควรติดตาม

- 24 ส.ค. สหรัฐรายงานตัวเลข Initial Jobless Claims คาด 244k จากเดือนก่อน 239k
- 24 ส.ค. สหรัฐรายงานตัวเลข Durable Goods Orders เดือน ก.ค. คาด -4.0% จากเดือนก่อน 4.6%
- 24 ส.ค. การประชุมประจำปีของเฟดที่เมืองแจ็กสัน โฮลล์ ในวันที่ 24-26 ส.ค.
- 24 ส.ค. ธนาคารเกาหลีใต้รายงานอัตราดอกเบี้ย คาด 3.5% จากเดือนก่อน 3.5%
- 25 ส.ค. เยอรมันรายงานตัวเลข GDP-Q2 QoQ/YoY คาด 0.0%/-0.2% จากเดือนก่อน -0.1%/-0.2%
- 30 ส.ค. เยอรมันรายงานตัวเลข CPI เดือนส.ค. MoM / YoY จากเดือนก่อน 0.3% / 6.2%
- 30 ส.ค. สหรัฐรายงานตัวเลข GDP Q2 จากเดือนก่อน 2.4%

Market Summary

Market Data	Close	Chg	Chg (%)
SET Index	1,549.01	3.41	0.22%
High	1,554.28	8.68	0.56%
Low	1,543.37	-2.23	-0.14%
SET 50 Index	954.71	0.15	0.02%
SET 100 Index	2,120.08	3.02	0.14%
MAI Index	475.37	8.55	1.83%
Volume (m share)	16,099.59		
Value (Btmn)	75,837.78		
P/E (x)	21.51		
DOW JONES	34,472.98	184.15	0.54%
NASDAQ	13,721.03	215.16	1.59%
FTSE100	7,320.53	49.77	0.68%
JAPAN	32,010.26	153.55	0.48%
HONG KONG	17,845.92	54.91	0.31%
KOREA	2,505.50	-10.24	-0.41%
SINGAPORE	3,174.18	14.30	0.45%
MALAYSIA	1,440.11	-11.42	-0.79%
CHINA	3,078.40	-41.93	-1.34%
PHILIPPINES	6,179.63	-32.76	-0.53%
VIETNAM	1,172.56	-7.93	-0.67%
INDONESIA	6,921.41	4.96	0.07%
INDIA	65,433.30	213.27	0.33%

SET Daily Trading (THB m)	Buy	Sell	Net
Local Institutions	6,323.05	4,118.00	2,205.05
Proprietary Trading	6,433.10	6,068.24	364.86
Foreign Investors	37,636.53	37,798.29	-161.76
Local Individuals	25,445.11	27,853.26	-2,408.15

Bond Trading - Net (THB m)	Short-term (TTM<1Y)	Long-term (TTM>1Y)	Total
Asset Mgmt. Companies	992.14	8,692.74	9,684.88
Domestic Companies	55.74	599.74	655.48
Foreign Companies	694.92	370.25	1,065.18
Total Trading Value	25,181.80	39,159.99	64,341.79

Fixed Income	Close	Chg	Chg (%)
U.S. Bond Yield - 10Y (%)	4.20	-0.09	-2.02%

Commodities	Close	Chg	Chg (%)
WTI Crude (Nymex) (US\$/bbl)	78.89	-1.46	-1.82%
Brent Crude (US\$/bbl)	83.21	-0.82	-0.98%
Singapore GRM (US\$/bbl)	15.05	1.44	10.58%
Newcastle Coal (US\$/ton) - Aug'23	159.25	-5.50	-3.34%
Gold (Comex) (US\$/oz) - Aug'23	1918.50	22.10	1.17%
Baltic Dry Index	1151.00	-43.00	-3.60%

CURRENCY	Close	Chg	Chg (%)
USD/THB	34.76	-0.08	-0.22%
USD/JPY	144.82	-1.04	-0.72%
EUR/USD	1.09	0.00	0.21%

Technical Pick

กลยุทธ์ : SET Index ปรับตัวเพิ่มขึ้นต่อเนื่องเข้าใกล้แนวต้านที่ 1555-1560 แต่เราแนะนำให้ใช้เป็นจังหวะขายทำกำไร เพื่อรอการปรับฐานลงไปทดสอบแนวรับที่ 1540 และ 1530 ถ้าปรับตัวลดลงไปเคลื่อนไหวต่ำกว่า 1520 จะเป็นสัญญาณขายทางเทคนิคลงไปทดสอบแนวรับที่ 1480

CPN

แนวรับ : 68.25 และ 68.00
แนวต้าน : 71.00 และ 72.50
STOP LOSS ถ้าราคาหุ้นเปิดต่ำกว่า 66.00

PSG

แนวรับ : 1.01 และ 0.98
แนวต้าน : 1.07 และ 1.10
STOP LOSS ถ้าราคาหุ้นเปิดต่ำกว่า 0.95

Technical highlights

SET Index : แนวโน้มขึ้นทดสอบ 1560 แนวรับสำคัญ 1520

ทิศทางตลาด : SET Index ปิดที่ 1,549.01 จุด เพิ่มขึ้น 3.41 จุด มูลค่าการซื้อขาย 75,837 ล้านบาท ตลาดหุ้นไทยเมื่อวานปรับตัวเพิ่มขึ้นต่อเนื่องเข้าใกล้แนวต้านสำคัญที่ 1560 ก่อนที่จะถูกขายทำกำไรในระยะสั้น โดยมีแนวรับที่ 1540 และ 1530

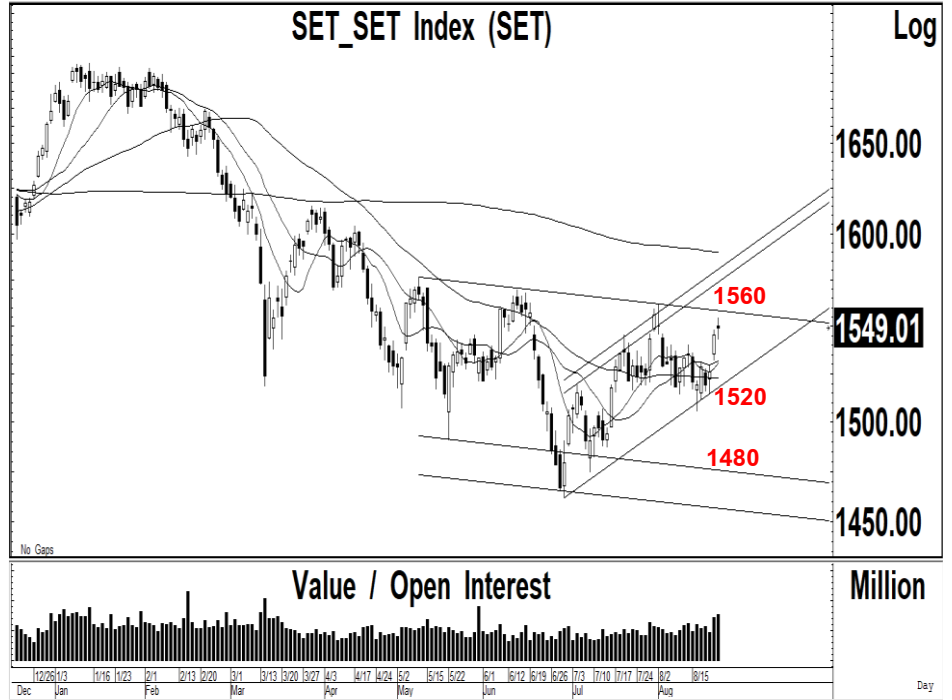

Daily: ปรับตัวเพิ่มขึ้นต่อเนื่องเข้าใกล้แนวต้านของกรอบแนวโน้มขาลงที่ 1555-1560 หลังจากปรับตัวเพิ่มขึ้นเกิดสัญญาณฟื้นตัวทางเทคนิคผ่านแนวต้านที่ 1540 ขึ้นไป แต่เราคาดว่า การปรับตัวเพิ่มขึ้นไปทดสอบแนวต้านที่ 1555-1560 ควรใช้เป็นจังหวะขายทำกำไร เพื่อรอการปรับฐาน เนื่องจากแนวโน้มหลักเคลื่อนไหวในแนวโน้มขาลง โดยมีแนวรับสำคัญที่ 1520 ถ้าย้อนกลับลงไป จะมีโอกาสปรับตัวลดลงต่อเนื่องไปทดสอบแนวรับที่ 1480 ในขณะที่การทะลุผ่านแนวต้านที่ 1560 ขึ้นไป จะมีแนวต้านถัดไปที่ 1570

กลยุทธ์ : SET Index ปรับตัวเพิ่มขึ้นต่อเนื่องเข้าใกล้แนวต้านที่ 1555-1560 แต่เราแนะนำให้ใช้เป็นการจังหวะขายทำกำไร เพื่อรอการปรับฐานลงไปทดสอบแนวรับที่ 1540 และ 1530 ถ้าปรับตัวลดลงไปเคลื่อนไหวต่ำกว่า 1520 จะเป็นสัญญาณขายทางเทคนิคลงไปทดสอบแนวรับที่ 1480

Most Active Value:		แนวรับ	แนวต้าน
KBANK	สัญญาณฟื้นตัว แนวต้าน 135 แนวรับ 130	132 / 130	135 / 136
CPALL	ขายที่แนวต้าน 66.50-67.00 แนวรับ 64.00	64.00 / 62.50	66.50 / 67.00
PTT	ขายที่แนวต้าน 36.00 แนวรับ 34.50	35.00 / 34.50	36.00 / 36.25
SCB	สัญญาณซื้อ แนวโน้มขึ้นทดสอบ 123 และ 125 แนวรับสำคัญ 114	117 / 115	120 / 123
BBL	แนวรับสำคัญ 167 ถ้าหลุดจะเป็นสัญญาณขาย แนวต้าน 172	168 / 167	170 / 172
KTB	สัญญาณฟื้นตัว แนวต้าน 20.20 แนวรับ 19.80	19.80 / 19.70	20.20 / 20.30
BDMS	แนวโน้มลงทดสอบ 27.50 แนวต้าน 28.50	27.50 / 27.00	28.25 / 28.50
SIRI	แนวต้าน 2.08 และ 2.16 แนวรับสำคัญ 1.90	1.96 / 1.94	2.08 / 2.16
EA	แนวโน้มขึ้นทดสอบ 62.50 แนวรับสำคัญ 56.25	60.00 / 58.00	61.00 / 62.50
PTTEP	แนวโน้มลงทดสอบ 155 แนวต้าน 160	156 / 155	158 / 160

Central Pattana (CPN TB; THB 68.25) – ชื้อ

- แนวรับ : 68.25 และ 68.00
- แนวต้าน : 71.00 และ 72.50
- ราคาหุ้นปรับตัวเพิ่มขึ้นเกิดสัญญาณฟื้นตัวทางเทคนิค พร้อมด้วยปริมาณการซื้อขายที่เพิ่มขึ้นต่อเนื่อง หลังจากปรับตัวเพิ่มขึ้นทะลุผ่านแนวต้านของเส้นแนวโน้มขาลงในระยะสั้นขึ้นไป ทำให้แนวโน้มระยะสั้นยังมีโอกาสปรับตัวเพิ่มขึ้นต่อเนื่อง
- MACD เคลื่อนไหวออกด้านข้างในแดนบวก เครื่องมือทางเทคนิคชี้วัดแนวโน้มขึ้นเคลื่อนไหวเหนือแนวโน้มลง RSI ปรับตัวเพิ่มขึ้นเข้าใกล้ระดับ 60
- แนะนำซื้อ CPN โดยมีแนวรับที่ 68.25 และ 68.00 เพื่อคาดหวังการปรับตัวเพิ่มขึ้นไปทดสอบแนวต้านที่ 71.00 และ 72.50 เป็นจุดขายทำกำไร
- STOP LOSS ถ้าราคาหุ้นปิดต่ำกว่า 66.00

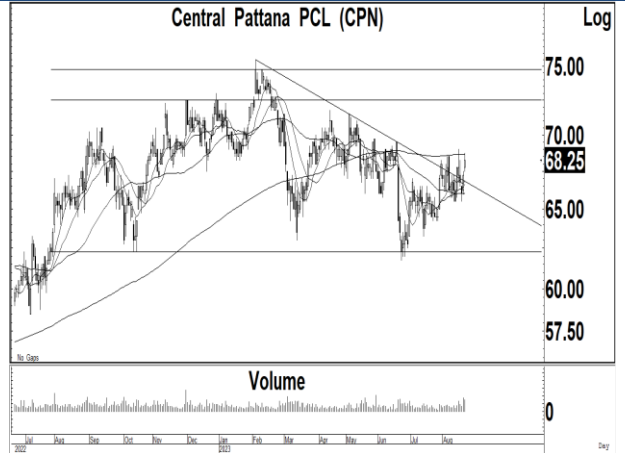

PSG Corporation (PSG TB; THB 1.01) – ชื้อ

- แนวรับ : 1.01 และ 0.98
- แนวต้าน : 1.07 และ 1.10
- ราคาหุ้นปรับตัวเพิ่มขึ้นเกิดสัญญาณซื้อทางเทคนิค พร้อมด้วยปริมาณการซื้อขายที่เพิ่มขึ้นต่อเนื่อง หลังจากเคลื่อนไหวออกด้านข้างเพื่อสร้างฐาน ทำให้แนวโน้มหลักยังมีโอกาสปรับตัวเพิ่มขึ้นต่อเนื่อง
- MACD ปรับตัวเพิ่มขึ้นเหนือเส้นค่าเฉลี่ยในแดนบวก เครื่องมือทางเทคนิคชี้วัดแนวโน้มขึ้นเคลื่อนไหวเหนือแนวโน้มลง RSI ปรับตัวเพิ่มขึ้นเหนือระดับ 60
- แนะนำซื้อ PSG โดยมีแนวรับที่ 1.01 และ 0.98 เพื่อคาดหวังการปรับตัวเพิ่มขึ้นไปทดสอบแนวต้านที่ 1.07 และ 1.10 เป็นจุดขายทำกำไร
- STOP LOSS ถ้าราคาหุ้นปิดต่ำกว่า 0.95



Trading Pick Follow up:

		แนวรับ	แนวต้าน
KTC	แนวโน้มขึ้นทดสอบ 50.50 และ 52.00 แนวรับสำคัญ 47.00	48.00 / 47.00	50.50 / 52.00
BE8	แนวโน้มขึ้นทดสอบ 48.00 และ 50.00 แนวรับสำคัญ 42.00	45.00 / 44.00	48.00 / 50.00
SAWAD	แนวโน้มขึ้นทดสอบ 50.50 และ 52.50 แนวรับสำคัญ 46.50	47.50 / 46.50	50.50 / 52.50
MBK	แนวโน้มขึ้นทดสอบ 18.80 และ 19.10 แนวรับสำคัญ 17.20	18.00 / 17.80	18.80 / 19.10
FSMART	แนวโน้มขึ้นทดสอบ 9.70 และ 10.00 แนวรับสำคัญ 8.90	9.30 / 9.15	9.70 / 10.00
KGEN	แนวโน้มขึ้นทดสอบ 1.24 แนวรับสำคัญ 1.00	1.14 / 1.10	1.17 / 1.24
PLUS	แนวโน้มขึ้นทดสอบ 8.70 แนวรับสำคัญ 7.55	8.50 / 8.30	8.70 / 8.80
BEC	แนวโน้มขึ้นทดสอบ 9.10 แนวรับสำคัญ 7.95	8.50 / 8.30	8.80 / 9.10

Thailand Derivative Market

SET50 Index Futures

S50U23:949.10 ปรับตัวเพิ่มขึ้นเข้าใกล้แนวต้านที่ 955 ก่อนที่จะปรับตัวลดลง ไปสร้างฐานที่บริเวณ 950 หลังจากปรับตัวเพิ่มขึ้นทะลุผ่านแนวต้านที่ 940 กลับขึ้นไป ซึ่งเราแนะนำให้ Open Long เนื่องจากแนวโน้มในระยะสั้นยังมีโอกาสฟื้นตัวไปทดสอบแนวต้านที่ 955-960 แต่ควร STOP LOSS สถานะ Long ถ้าปรับตัวลดลงไปเคลื่อนไหวต่ำกว่า 940

แนวรับ : 945 และ 940

แนวต้าน : 955 และ 960

คำแนะนำ: เราแนะนำให้ Open Long ใน S50U23 ที่แนวรับ 944-945 เพื่อคาดหวังการปรับตัวเพิ่มขึ้นไปทดสอบแนวต้านที่ 960

STOP LOSS สถานะ Long ถ้า S50U23 ปรับตัวลดลงต่ำกว่า 940

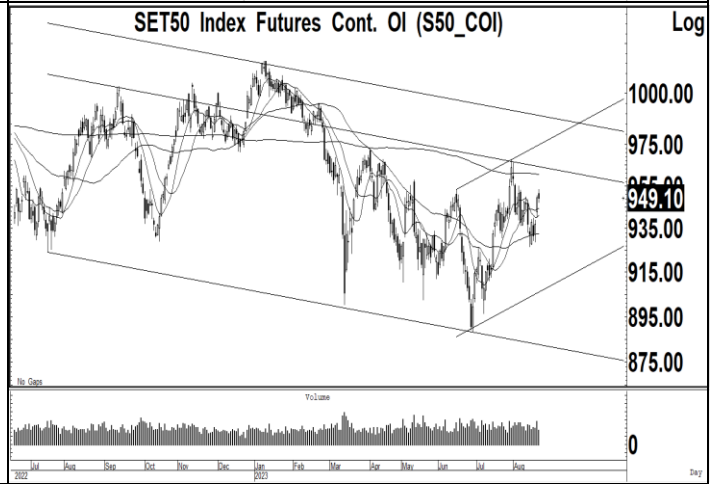
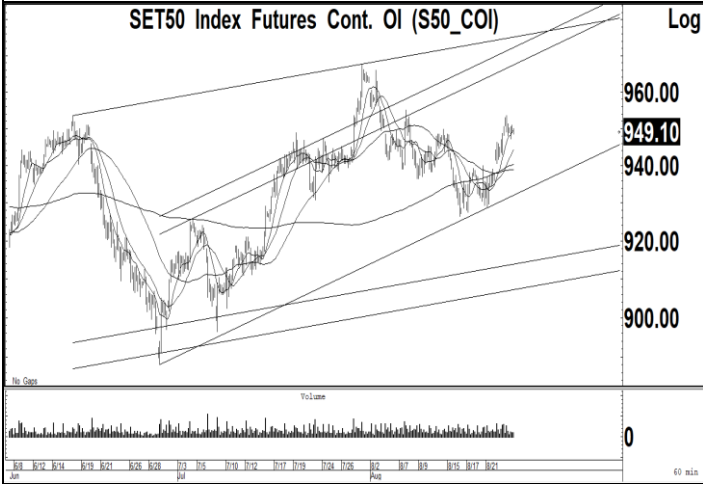
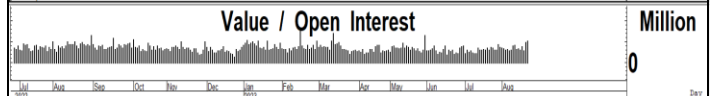
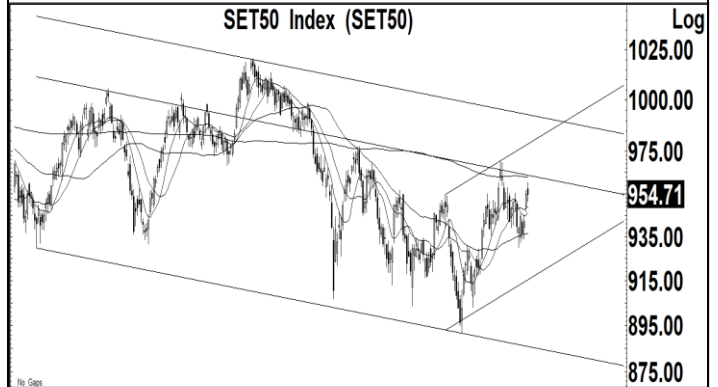

Thailand Derivative Market

Gold Futures:1929 สัญญาฟิวเจอร์ทองคำปรับตัวเพิ่มขึ้นเกิดสัญญาณฟื้นตัวทางเทคนิคเหนือแนวรับของกรอบแนวโน้มขาลง และเส้นค่าเฉลี่ย 200 วันที่ 1910 กลับขึ้นไป ซึ่งเราคาดว่า แนวโน้มของราคาทองคำน่าจะมีโอกาสฟื้นตัวไปทดสอบแนวต้านที่ 1930 และ 1950 ถ้าทะลุผ่านขึ้นไปได้ จะมีแนวต้านถัดไปที่ 2000 ในขณะที่ค่าเงินบาทมีโอกาสปรับตัวลดลงไปทดสอบแนวรับที่ 34.80 โดยมีแนวต้านที่ 35.20

แนวรับ : 1920 และ 1910

แนวต้าน : 1935 และ 1950

คำแนะนำ: เราแนะนำให้ Open Long ใน GOU23 ที่แนวรับ 1920 เพื่อคาดหวังการฟื้นตัวไปทดสอบแนวต้านที่ 1950

STOP LOSS สถานะ Long ถ้า GOU23 ปรับตัวลดลงต่ำกว่า 1910

GF10Q23 แนวรับ 31600 และมีแนวต้าน 32000

10 Baht Gold Futures Cont. OI (GF10_COI)

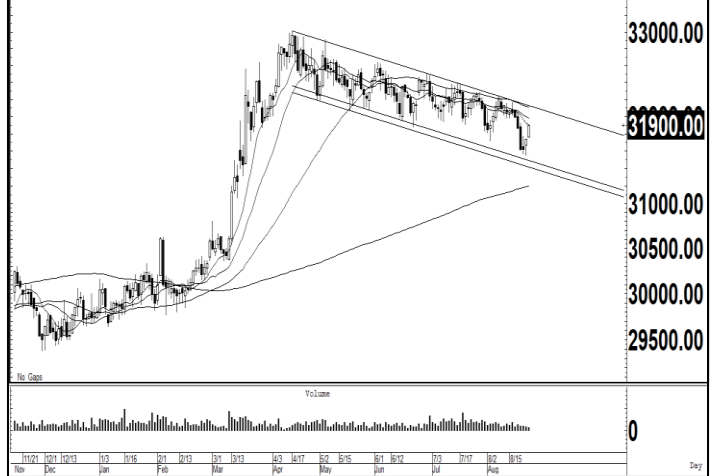

Gold Online Futures Cont. OI (GO_COI)



US Dollar/Thai Baht,RT (IQXUSTB)

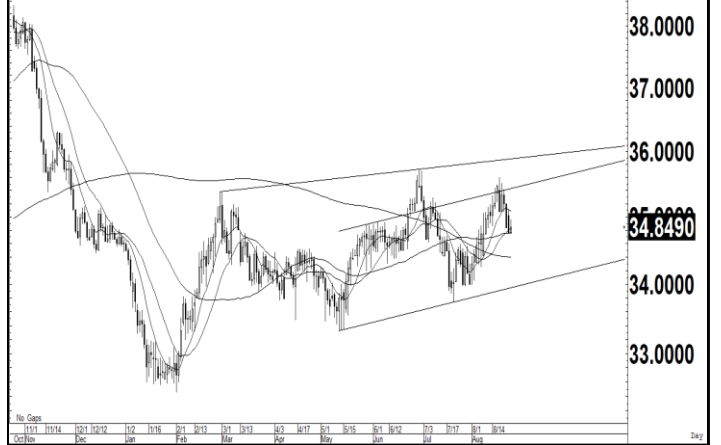

Thailand Derivative Market

<p>CBGU23</p> <p>ราคาหุ้นลดลงเกิดสัญญาณขายทางเทคนิคที่แนวต้านสำคัญของเส้นค่าเฉลี่ย 200 และกรอบแนวโน้มขาลงระยะยาวที่ 86.00 และ 88.00 ซึ่งเราคาดว่า น่าจะเป็นเป้าหมายในการปรับตัวเพิ่มขึ้น และมีความเสี่ยงในการถูกขายทำกำไรลงไปทดสอบแนวรับที่ 80.00 และ 78.00 จึงแนะนำให้ Open Short</p> <p style="text-align: center;">แนวรับ : 80.00 และ 78.00</p> <p style="text-align: center;">แนวต้าน : 84.00 และ 86.00</p> <p>คำแนะนำ: เราแนะนำให้ Open Short ใน CBGU23 ที่แนวต้าน 84.00 และ 86.00 เพื่อรอการปรับฐานลงไปทดสอบแนวรับที่ 80.00</p> <p>STOP LOSS สถานะ Short ถ้า CBGU23 ปรับตัวเพิ่มขึ้นเหนือ 88.00</p>	<p style="text-align: center;">Carabao Group PCL (CBG)</p> <p style="text-align: right;">110.00 100.00 90.00 83.50 80.00 70.00 60.00</p> <p style="text-align: right;">0</p> <p style="text-align: right;">Million</p> <p style="text-align: right;">Day</p>
<p>KBANKU23</p> <p>ราคาหุ้นปรับตัวเพิ่มขึ้นเกิดสัญญาณฟื้นตัวทางเทคนิคทะลุผ่านแนวต้านที่ 130 ขึ้นไป หลังจากฟื้นตัวเหนือแนวรับของกรอบแนวโน้มขาลงที่ 122-123 ทำให้แนวโน้มในระยะสั้นยังมีโอกาสปรับตัวเพิ่มขึ้นไปทดสอบแนวต้านถัดไปที่ 135 และ 137 แต่ถ้าปรับตัวลดลงหลุดแนวรับที่ 128 ลงไป จะมีแนวรับถัดไปที่ 125</p> <p style="text-align: center;">แนวรับ : 132 และ 130</p> <p style="text-align: center;">แนวต้าน : 135 และ 137</p> <p>คำแนะนำ: เราแนะนำให้ Open Long ใน KBANKU23 ที่แนวรับ 132 เพื่อคาดหวังการปรับตัวเพิ่มขึ้นไปทดสอบแนวต้านที่ 135 และ 137</p> <p>STOP LOSS สถานะ Long ถ้า KBANKU23 ปรับตัวลดลงต่ำกว่า 128</p>	<p style="text-align: center;">Kasikornbank PCL (KBANK)</p> <p style="text-align: right;">150.00 140.00 132.50 130.00 120.00</p> <p style="text-align: right;">0</p> <p style="text-align: right;">Million</p> <p style="text-align: right;">Day</p>
<p>SCBU23</p> <p>ราคาหุ้นปรับตัวเพิ่มขึ้นเกิดสัญญาณซื้อทางเทคนิคทะลุผ่านแนวต้านที่ 114 ขึ้นไป พร้อมด้วยปริมาณการซื้อขายที่เพิ่มขึ้นค่อนข้างแข็งแกร่ง ทำให้แนวโน้มหลักยังมีโอกาสปรับตัวเพิ่มขึ้นต่อเนื่องไปทดสอบแนวต้านถัดไปที่ 123 และ 125 แต่ถ้าปรับตัวลดลงไปเคลื่อนไหวต่ำกว่า 114 จะเป็นสัญญาณขายทางเทคนิค</p> <p style="text-align: center;">แนวรับ : 117 และ 115</p> <p style="text-align: center;">แนวต้าน : 120 และ 123</p> <p>คำแนะนำ: เราแนะนำให้ Open Long ใน SCBU23 ที่แนวรับ 117 เพื่อคาดหวังการปรับตัวเพิ่มขึ้นไปทดสอบแนวต้านที่ 123 และ 125</p> <p>STOP LOSS สถานะ Long ถ้า SCBU23 ปรับตัวลดลงต่ำกว่า 114</p>	<p style="text-align: center;">SCB X PCL With SCB Bank PCL (SCB)</p> <p style="text-align: right;">120.00 117.50 110.00 100.00 90.00</p> <p style="text-align: right;">0</p> <p style="text-align: right;">Day</p>

ข่าวเด่นรอบวัน

JASIF-ADVANC	<p>JASIF ไฟเขียวลดค่าเช่า ADVANC เฮ้! ลุ้นซื้อ Q3</p> <p>ผู้ถือหุ้น JASIF ไฟเขียวปรับสัญญา ลดค่าเช่าประกันรายได้ 3 พันล้านบาทต่อปี ให้ 3BB ล้นหลาม 96.21% ดัน 3BB พื้นที่ที่ ด้านผู้บริหาร INTUCH คาด กสทช. อนุมัติดีล ADVANC ซื้อ 3BB ได้ไตรมาส 3 ปีนี้ ชูขายฐานเน็ตบ้าน มีชินเนอร์รี่สูง –ทันหุ้น</p>
ERW	<p>เที่ยวไทยทะลัก 4 เท่าตัว ERW อัดเติบโตเกิน 50%</p> <p>ททท. เผย 7 เดือนแรก มีนักท่องเที่ยวเดินทางมาเที่ยวไทยแล้วกว่า 15.39 ล้านคน เติบโตกว่า 400% มั่นใจทั้งปีแตะ 25 ล้านคน ด้าน ERW ปรับเพิ่มเป้าปี 2566 รายได้เป็นเติบโตกว่า 50% รับดีมานด์ทะลัก พร้อมพุ่งครึ่งหลังปี 2566 โฟร์มแจ่มต่อเนื่อง รับต่างชาติจองห้องพักอีก แคมควักงบ 1.6 พันล้านบาท รีโนเวตท็อปมอลล์-โรงแรม สยายปีกรับทรัพย์เพิ่ม –ทันหุ้น</p>
DMT	<p>DMT เชื้อรัฐบาลใหม่ลงทุนเมกะโปรเจกต์จัดทัพพร้อมประมูล</p> <p>DMT ปลื้มปริมาณการจราจรบนทางยกระดับเร่งตัวแตะ 1 แสนคันต่อวัน มั่นใจทั้งปีชนเป้า 1.1 แสนคันต่อวัน แยมผลงานครึ่งปีหลัง 2566 คาดว่าจะเติบโตขึ้นอย่างต่อเนื่อง หนุนจากช่วงไฮซีซั่นท่องเที่ยว เชื้อรัฐบาลใหม่เร่งลงทุนโครงสร้างพื้นฐาน จัดทัพเข้าร่วมประมูลโครงการที่เหมาะสม –ทันหุ้น</p>
NER	<p>NER ดีมานด์อีวีจีนหนุน อวดออเดอร์ในมือแน่น</p> <p>บิก NER "ซูวิทย์ จิงรณสมบุรณ์" เดินหน้าลดต้นทุน ติดตั้งโซลาร์ลดค่าไฟฟ้า เผยปัจจุบันลดไปได้กว่า 12% และเดินหน้าติดตั้งเพิ่มอีก 1 เมกะวัตต์ ลุยขยายตลาดจีน เผยการใช้รถอีวี เป็นปัจจัยเร่งดีมานด์ ส่วนปีนี้ยังคงเป้าปริมาณขายที่ 5 แสนคัน –ทันหุ้น</p>
TMI	<p>TMI กดปุ่มขายคาร์บอน ไฮซีซั่นหนุนยอด Q3 พิค</p> <p>TMI เดินหน้าขายคาร์บอนเครดิตปลายปี พร้อมประเมินโรงไฟฟ้าแห่งที่ 3 มีปริมาณคาร์บอนเครดิต 9.2 หมื่นคาร์บอน ลุยผนึกพันธมิตรยุโรปต่อยอดธุรกิจ ด้านบอสใหญ่ "ธีระชัย ประสิทธิ์รัตนพร" ส่งสัญญาณอุปสงค์ส่องสว่างไตรมาส 3 พิค ไฮซีซั่นธุรกิจหนุนยอดขายสะพรั่ง ใส่เกียร์ลุยเทกโอเวอร์โรงไฟฟ้าเข้าพอร์ตเพิ่ม –ทันหุ้น</p>
PRAPAT	<p>PRAPAT ปักหมุดเวียดนาม โกยยอด 5 แสนดอลลาร์</p> <p>PRAPAT เดินหน้าเจาะฐานเวียดนาม รุกขายน้ำยาฆ่าเชื้อบนเกาะฟูโก๊วก ปักธงยอดขายแตะ 5 แสนดอลลาร์สหรัฐ มองท่องเที่ยวไหลกลับ หนุนดีมานด์สะพัด ด้านผู้บริหารคาดจัดตั้งบริษัทย่อยแห่งแรกในต่างแดนเสร็จพฤศจิกายนนี้ พร้อมส่งซิกผลงานโตเกินเป้า –ทันหุ้น</p>
COLOR	<p>COLOR โดดเด่นกำลังซื้อฟื้นตัวออเดอร์เข้าอื้อ</p> <p>COLOR ชีบทิศทางครึ่งปีหลังโดดเด่น รับกำลังซื้อฟื้นตัว ส่งออกคึกคัก หนุนธุรกิจกลุ่มผลิตเม็ดพลาสติกออเดอร์ไหลเข้าต่อเนื่อง ส่วนพลังงานทดแทน เตรียมรับทรัพย์ 347 ล้านบาท ใส่เกียร์เข้าประมูลงานโครงการของภาครัฐ-เอกชนรายใหม่เพียบ มั่นใจตันรายได้เข้าเป้าโต 20-25% –ทันหุ้น</p>

ข่าวเด่นรอบวัน

IRCP	IRCP ชดงานใหญ่ รัปทรัพย์ 158 ล้าน "IRCP" จับมือพันธมิตรร่วงานโครงการศูนย์ราชการ มูลค่า 158 ล้านบาท พร้อมโชว์แบ็กล็อกอีกกว่า 600 ล้านบาท –ทันหุ้น
APP	APP ผู้ดบริการใหม่ ฟูพรมบุกต่างแดน APP เปิดตัวบริการใหม่ AppliCAD ERP จัดการระบบข้อมูลด้านอุตสาหกรรมการผลิตซอฟต์แวร์ PTCAD เริ่มประเดิมตลาดอินโดนีเซียแล้ว แยมแผนขยายฐานกลุ่มประเทศในกลุ่ม AEC มองโอกาสเติบโตเพียบ พร้อมปักธงตั้งยอดขาย-กำไรทะยาน –ทันหุ้น
GPSC	'GPSC' เคาะปันผลอัตรา 0.30 บาทต่อหุ้น จ่อขึ้น XD 6 กันยายน GPSC บอร์ดไฟเขียวจ่ายปันผลระหว่างกาล งวดครึ่งปีแรก 2566 ในอัตรา 0.30 บาทต่อหุ้น จ่อขึ้นเครื่องหมาย XD วันที่ 6 กันยายนนี้ และกำหนดจ่ายปันผลวันที่ 20 กันยายน 2566 –ทันหุ้น
ORN	ORN ก.ล.ต.นับหนึ่งไฟลิ่ง เดินหน้าโรดโชว์ใน-ตปท. ORN ก.ล.ต. นับหนึ่งไฟลิ่ง เตรียมขายไอพีโอ 406.5 ล้านหุ้น เข้าตลาดหลักทรัพย์ (SET) ผนึก APM ที่ปรึกษาการเงิน เดินสายโรดโชว์แก่กองทุน นักลงทุนสถาบันต่างประเทศ สิงคโปร์ และฮ่องกง 23-25 สิงหาคม 2566 พร้อมพบนักลงทุนรายย่อย 15 จังหวัดทั่วประเทศ 6 กันยายน - 9 ตุลาคม 2566 มั่นใจพื้นฐานแกร่ง นักลงทุนตอบรับดี –ทันหุ้น
ANAN	ANAN แจง 'แอชตัน โอโตก' ยื่นขอก่อสร้างใหม่-ฟื้นคดี ANAN แจงความคืบหน้า แก้ปัญหา "แอชตัน โอโตก" ระบุดูระหว่างยื่นขออนุญาตก่อสร้างใหม่ รอร้องศาลฟื้นคดี รวมถึงเสนอให้หน่วยงานภาครัฐแก้ไขพระราชบัญญัติที่เกี่ยวข้องกับการเวนคืน เพื่อขยายขอบเขตให้หน่วยงานภาครัฐใช้ที่ดินที่เวนคืน และแนวทางช่วยเหลือเรื่องการผ่อนชำระสินเชื่อของเจ้าของร่วมที่มีภาระผูกพันกับสถาบันการเงิน –ทันหุ้น
BCPG	BCPG ปันผล 0.10 บ. จับตาครึ่งปีหลังเด่น จ่อรับรู้รายได้เต็มสูบ BCPG ประกาศจ่ายเงินปันผลระหว่างกาลครึ่งแรกปี 2566 ในอัตราหุ้นละ 0.10 บาท จับตาครึ่งปีหลัง 2566 เตรียมรับรู้ผลการดำเนินงานเต็มจำนวนจากโรงไฟฟ้าพลังน้ำในลาว อีกทั้งธุรกิจคลังน้ำมันในประเทศไทย และรับรู้ส่วนแบ่งกำไรจากโรงไฟฟ้าก๊าซธรรมชาติที่เข้าลงทุนในสหรัฐอเมริกา รวมกำลังการผลิต 577 เมกะวัตต์ และอยู่ระหว่างการเข้าซื้อกิจการอีก 280 เมกะวัตต์ –ทันหุ้น
SAT	SAT รัปทรัพย์ออเดอร์ใหม่ เตรียมส่งมอบรถไฟฟ้า Q3 SAT มั่นใจรายได้ปี 2566 โตกว่าอุตสาหกรรมราว 5% แม้ภาคการเกษตรยังชะลอลงตามสภาพอากาศโลกและภัยแล้ง เผยทยอยรับรู้รายได้จากออเดอร์ใหม่ของบริษัทลูก SAA ตั้งแต่เดือน มิ.ย. และเตรียมส่งมอบรถยนต์ไฟฟ้าปลายไตรมาส 3/2566 นี้ –ทันหุ้น

NVDR Trading

ประจำวัน 23 สิงหาคม 2566

NVDR TOP Value		NVDR TOP Value	
Top 25 NVDR Net Buy		Top 25 NVDR Net Sell	
1. KBANK	1,756,892,340	1. KTB	-497,442,701
2. SCB	265,231,642	2. BDMS	-475,661,867
3. AOT	169,646,597	3. PTT	-452,111,660
4. CPF	95,341,711	4. DELTA	-385,106,894
5. SCC	77,721,615	5. IVL	-279,039,961
6. ESSO	65,036,185	6. EA	-234,914,955
7. KTC	62,907,550	7. TOP	-221,287,473
8. TIDLOR	59,543,829	8. CRC	-217,543,575
9. BH	50,703,310	9. INTUCH	-192,949,707
10. PLANB	47,884,160	10. PTTEP	-191,997,841
11. AMATA	40,325,790	11. HMPRO	-183,789,597
12. TISCO	36,079,801	12. GULF	-140,610,725
13. SPA	33,689,630	13. PTTGC	-130,943,793
14. BCH	31,281,781	14. HANA	-123,426,613
15. TTB	29,195,439	15. SAWAD	-113,841,050
16. GLOBAL	28,868,635	16. LH	-107,624,085
17. CBG	28,469,624	17. JMT	-104,235,927
18. BLA	27,260,025	18. CPN	-98,119,557
19. BE8	24,416,075	19. BBL	-92,932,640
20. MASTER	22,470,028	20. ADVANC	-81,761,633
21. SCGP	21,595,250	21. BCP	-80,672,600
22. AP	21,553,880	22. SIRI	-80,424,597
23. BGRIM	21,466,150	23. JMART	-74,529,883
24. BRI	19,712,415	24. KCE	-69,937,853
25. SAPPE	18,619,373	25. TRUE	-69,742,752

NVDR TOP Volume		NVDR TOP Volume	
Top 25 NVDR Net Buy		Top 25 NVDR Net Sell	
1. TTB	16,110,837	1. SIRI	-39,666,316
2. KBANK	13,329,495	2. KTB	-25,126,393
3. ESSO	6,855,700	3. BDMS	-16,891,873
4. PLANB	5,126,300	4. XPG	-16,305,756
5. CHASE	4,665,301	5. HMPRO	-13,243,507
6. CPF	4,639,636	6. LH	-12,742,800
7. NCAP	4,206,097	7. PTT	-12,637,780
8. AQUA	4,130,800	8. PSG	-10,549,750
9. AAI	3,923,300	9. TRUE	-10,074,250
10. SDC	3,345,800	10. IVL	-9,540,109
11. JAS	2,833,800	11. BTS	-6,919,265
12. BEAUTY	2,775,100	12. CRC	-5,284,100
13. SMT	2,649,300	13. AWC	-4,921,800
14. TIDLOR	2,614,150	14. TOP	-4,276,060
15. SPA	2,586,800	15. IRPC	-4,234,009
16. B	2,582,800	16. EA	-3,872,298
17. AOT	2,374,200	17. DELTA	-3,687,716
18. BWG	2,266,300	18. PTTGC	-3,617,804
19. SCB	2,264,348	19. JMART	-3,574,340
20. AKS	2,234,000	20. CHG	-3,021,626
21. NRF	2,150,200	21. SPRC	-3,021,488
22. BRI	2,141,300	22. OR	-2,868,300
23. NYT	1,814,900	23. TU	-2,857,780
24. SFLEX	1,784,500	24. GULF	-2,788,700
25. AP	1,771,100	25. INTUCH	-2,627,297

ยอดสะสม 5 วันย้อนหลัง 17 สิงหาคม - 23 สิงหาคม 2566

NVDR TOP Value		NVDR TOP Value	
Top 25 NVDR Net Buy		Top 25 NVDR Net Sell	
1. KBANK	3,429,162,640	1. KTB	-1,690,708,793
2. BH	786,230,670	2. BDMS	-1,398,617,077
3. TIDLOR	704,339,899	3. DELTA	-988,799,790
4. WHA	450,396,891	4. PTTEP	-891,855,579
5. PSG	330,368,058	5. EA	-603,495,559
6. HANA	302,562,536	6. CRC	-597,638,688
7. CPALL	272,294,834	7. ADVANC	-523,793,268
8. SCC	245,684,796	8. INTUCH	-487,390,604
9. SCB	231,952,111	9. JMART	-445,541,234
10. CPF	208,322,146	10. IVL	-441,456,438
11. SAWAD	142,787,113	11. TOP	-338,672,523
12. SIRI	114,942,282	12. GULF	-320,430,501
13. GUNKUL	105,915,858	13. LH	-250,359,621
14. ICHI	93,018,991	14. BTS	-225,560,715
15. PLANB	91,875,274	15. OR	-223,731,624
16. TTB	90,553,547	16. AOT	-217,616,091
17. XO	87,470,921	17. JMT	-188,163,826
18. SAPPE	75,922,873	18. CPN	-169,457,302
19. KKP	70,618,181	19. BBL	-150,638,870
20. BAM	69,245,161	20. CENTEL	-149,599,090
21. TISCO	67,813,768	21. GLOBAL	-135,598,189
22. ERW	56,896,028	22. HMPRO	-133,249,038
23. AAI	51,852,714	23. BCP	-121,944,909
24. SCGP	51,683,352	24. PTT	-120,585,453
25. SPA	51,248,560	25. MEGA	-115,303,999

NVDR TOP Volume		NVDR TOP Volume	
Top 25 NVDR Net Buy		Top 25 NVDR Net Sell	
1. PSG	402,727,150	1. KTB	-85,768,927
2. WHA	88,785,472	2. BDMS	-49,738,415
3. SIRI	53,971,259	3. BTS	-31,313,510
4. TTB	49,594,088	4. LH	-29,820,447
5. TIDLOR	33,005,049	5. IRPC	-22,780,220
6. GUNKUL	31,203,745	6. JMART	-22,287,509
7. KBANK	26,254,003	7. TRUE	-16,302,719
8. AAI	16,822,000	8. SUPER	-15,142,990
9. AKS	15,155,600	9. CRC	-15,119,816
10. 7UP	14,702,603	10. IVL	-14,874,285
11. B	13,979,800	11. AWC	-13,230,400
12. NEWS	11,547,800	12. SGC	-11,466,405
13. ERW	11,417,592	13. BLAND	-11,083,600
14. BEAUTY	10,497,300	14. OR	-10,989,413
15. CPF	10,245,953	15. EA	-10,191,871
16. PLANB	9,932,101	16. WAVE	-9,807,248
17. VGI	9,554,101	17. DELTA	-9,549,092
18. TWZ	8,518,400	18. HMPRO	-9,468,977
19. BAM	6,506,228	19. STEC	-8,530,795
20. NYT	6,069,900	20. GRAND	-8,360,900
21. ICHI	5,885,100	21. VIBHA	-8,083,567
22. SABUY	5,734,622	22. GLOBAL	-7,632,411
23. NRF	5,714,830	23. TKN	-6,977,685
24. XPG	5,674,450	24. BEM	-6,771,782
25. HANA	5,089,855	25. INTUCH	-6,548,764

ข้อมูลแบบรายงานการเปลี่ยนแปลงการถือหลักทรัพย์ของผู้บริหาร (แบบ 59) Change by Management

Date of report		23 August, 2023		Source : กลต. (SEC)			
ชื่อบริษัท	ชื่อผู้บริหาร	วิธีการได้มา/จำหน่าย	ประเภทหลักทรัพย์	วันที่ได้มา/จำหน่าย	จำนวน	ราคา	
BOFFICE	นางสาว สโรชา มั่นสุข	ซื้อ	หน่วยทรัสต์	23/08/2566	20,000	6.60	
BOFFICE	นาง ประพัทธ์ บุรี	ซื้อ	หน่วยทรัสต์	23/08/2566	40,000	6.60	
BOFFICE	นาง ประพัทธ์ บุรี	ซื้อ	หน่วยทรัสต์	22/08/2566	20,000	6.85	
EP	นาย ยุทธ ชินสุภักดกุล	ซื้อ	หุ้นสามัญ	22/08/2566	800	2.92	
ILM	นาง ชันทอง อุดมมทินดีสุข	ซื้อ	หุ้นสามัญ	22/08/2566	100,000	20.81	
JR	นาย จริญญา วิวัฒน์แจษฎาวุฒิ	ซื้อ	หุ้นสามัญ	22/08/2566	26,500	5.60	
MTI	นาง นวลพรรณ ลำข้า	ซื้อ	หุ้นสามัญ	21/08/2566	17,500	113.91	
MTI	นาง นวลพรรณ ลำข้า	ซื้อ	หุ้นสามัญ	22/08/2566	17,000	115.00	
PROEN	นาย กิตติพันธ์ ศรีบัวเอี่ยม	ซื้อ	หุ้นสามัญ	21/08/2566	50,000	4.00	
RPH	นาง จิราภรณ์ ศรีนิครินทร์	ซื้อ	หุ้นสามัญ	18/08/2566	30,000	6.05	
SEAFCO	นาย ณรงค์ ทัศนนิพันธ์	ซื้อ	หุ้นสามัญ	22/08/2566	18,000	2.97	
SIMAT	นาย บุญเลิศ เอี้ยวพรชัย	ซื้อ	หุ้นสามัญ	22/08/2566	137,000	1.49	
SSP	นาย วรุตม์ ธรรมวารานุคุปต์	ซื้อ	หุ้นสามัญ	18/08/2566	35,800	6.80	
SSP	นาย วรุตม์ ธรรมวารานุคุปต์	ซื้อ	หุ้นสามัญ	18/08/2566	14,200	6.85	
STC	นาย สุรสิทธิ์ ชัยตระกูลทอง	ซื้อ	หุ้นสามัญ	22/08/2566	1,000	0.70	
SYNTEC	นาย จิรโมท พหุสูตร	ซื้อ	หุ้นสามัญ	22/08/2566	150,000	1.55	
THG	นาย เอื้อชาติ กาญจนพิทักษ์	ซื้อ	หุ้นสามัญ	22/08/2566	145,100	64.82	
UTP	นาย มงคล มังกรกนก	ซื้อ	หุ้นสามัญ	22/08/2566	15,700	11.70	
WARRIX	นาย วิศิษฐ์ วนะศักดิ์ศรีสกุล	ซื้อ	หุ้นสามัญ	21/08/2566	166,300	9.80	
WARRIX	นาย วิศิษฐ์ วนะศักดิ์ศรีสกุล	ซื้อ	หุ้นสามัญ	22/08/2566	166,300	9.80	Revoked by Reporter
BCPG	นาย ก้องเกียรติ กาญจนพันธ์ุ	ขาย	ใบสำคัญแสดงสิทธิที่จะซื้อหุ้น	23/08/2566	9,000	2.16	
BCPG	นาย ธรรมยศ ศรีช่วย	ขาย	ใบสำคัญแสดงสิทธิที่จะซื้อหุ้น	23/08/2566	13,392	1.60	
BCPG	นางสาว สัตยา มหัตถนาพาณิษ	ขาย	ใบสำคัญแสดงสิทธิที่จะซื้อหุ้น	21/08/2566	11,071	1.63	
BDMS	นาย ปราเสริฐ ปราสาททองโอสถ	ขาย	หุ้นสามัญ	22/08/2566	3,903,400	28.25	
BDMS	นาย ปราเสริฐ ปราสาททองโอสถ	ขาย	หุ้นสามัญ	21/08/2566	10,000,000	28.00	
CPT	นาย นพดล วิเชียรเกื้อ	ขาย	หุ้นสามัญ	21/08/2566	100,000	0.74	
CV	นาย เศรษฐศิริ ศักดิ์สิทธิ์เสรีกุล	ขาย	หุ้นสามัญ	17/08/2566	10,585,100	1.26	
CV	นาย เศรษฐศิริ ศักดิ์สิทธิ์เสรีกุล	ขาย	หุ้นสามัญ	18/08/2566	12,500,000	1.25	
CV	นาย เศรษฐศิริ ศักดิ์สิทธิ์เสรีกุล	ขาย	หุ้นสามัญ	17/08/2566	17,500,000	1.40	
READY	นางสาว อนัญญา แสงรัตนเดช	ขาย	หุ้นสามัญ	22/08/2566	20,000	14.15	
SCC	นาย ชุมพล ณ ลำเลียง	ขาย	หุ้นสามัญ	23/08/2566	30,000	314.00	
SMT	นาย นัทธพงษ์ ไชยกุล	ขาย	ใบสำคัญแสดงสิทธิที่จะซื้อหุ้น	23/08/2566	200,000	0.94	
SO	นาย ชินภัทร จาดเจริญ	ขาย	หุ้นสามัญ	22/08/2566	900	8.10	
SO	นาย ชินภัทร จาดเจริญ	ขาย	หุ้นสามัญ	22/08/2566	5,000	8.05	
SO	นาย ชินภัทร จาดเจริญ	ขาย	หุ้นสามัญ	22/08/2566	5,000	8.05	
SO	นาย ชินภัทร จาดเจริญ	ขาย	หุ้นสามัญ	23/08/2566	9,100	8.10	
TRUE	นาย จักรกฤษณ์ อุไรรัตน์	ขาย	หุ้นสามัญ	22/08/2566	119,400	7.05	
TU	นาย เชน นิรุติณานนท์	ขาย	หุ้นสามัญ	23/08/2566	100,000	13.90	

ข้อมูลการขายชอร์ต

23-Aug-2023

หลักทรัพย์	ปริมาณหุ้นที่ขายชอร์ต (หุ้น)	มูลค่าการขายชอร์ต (บาท)	%ปริมาณการขายชอร์ต	%มูลค่าการขายชอร์ต
1 IRPC	9921700	23,025,442.00	23.79	23.82
2 OR	2729700	55,750,540.00	22.12	22.09
3 DELTA-R	2684300	279,453,500.00	21.91	21.91
4 INTUCH-R	1597400	117,354,175.00	20.66	20.67
5 NDX01	3985	54,594.50	20.47	20.53
6 TQM	66600	1,887,050.00	20.48	20.43
7 CRC-R	3198600	131,736,325.00	17.97	17.97
8 IVL-R	5774500	169,119,700.00	17.59	17.72
9 TVO-R	364900	8,372,220.00	16.98	16.95
10 RATCH-R	403800	14,420,625.00	16.85	16.85
11 SPRC-R	2560100	22,968,015.00	16.76	16.75
12 BJC-R	624200	22,152,575.00	15.27	15.28
13 OSP-R	839800	24,653,225.00	15.05	15.05
14 PTTGC-R	2557600	92,650,225.00	14.74	14.77
15 SPALI	796000	16,279,790.00	14.69	14.71
16 RAM-R	16000	665,300.00	14.65	14.64
17 EGCO-R	146700	19,715,250.00	14.63	14.63
18 BEM-R	3964700	35,712,265.00	14.03	14
19 AAV	7329100	20,137,262.00	14.02	13.97
20 PTTEP-R	1161800	184,832,600.00	13.48	13.49
21 TRUE-R	12754100	88,210,410.00	13.34	13.34
22 BDMS	8465300	238,776,825.00	13	13.01
23 PTT-R	13992600	501,375,375.00	12.96	12.96
24 BTS-R	6823200	50,276,390.00	12.92	12.9
25 BCP	740400	28,074,300.00	12.04	12.01
26 OR-R	1478800	30,220,650.00	11.98	11.98
27 BCPG	1485300	14,954,730.00	11.87	11.84
28 SISB-R	208000	6,777,125.00	11.79	11.77
29 MAJOR	448700	6,561,430.00	11.7	11.74
30 GPSC-R	1851700	100,576,300.00	11.69	11.65
31 EA-R	2856200	172,468,150.00	11.64	11.64
32 STGT	692800	4,737,275.00	11.53	11.55
33 BGRIM-R	1413800	50,825,375.00	11.5	11.47
34 FORTH	229300	7,139,925.00	11.2	11.23
35 NER-R	987000	4,507,844.00	11.23	11.21
36 KTC	765800	36,848,800.00	11.16	11.17
37 BANPU	6355000	56,050,720.00	11.12	11.14
38 SCCC-R	6300	864,500.00	10.94	10.95
39 MAJOR-R	414200	6,042,700.00	10.8	10.82
40 CHG-R	2798900	8,455,426.00	10.73	10.75
41 TLI	995900	10,761,820.00	10.77	10.72
42 TFG-R	543000	2,060,968.00	10.74	10.71
43 PTTGC	1855600	66,972,600.00	10.69	10.68
44 TPIPL	560600	878,082.00	10.58	10.6
45 PTT	11326900	406,750,625.00	10.49	10.51

หลักทรัพย์	ปริมาณหุ้นที่ขายชอร์ต (หุ้น)	มูลค่าการขายชอร์ต (บาท)	%ปริมาณการขายชอร์ต	%มูลค่าการขายชอร์ต
46 SPRC	1596500	14,357,920.00	10.45	10.47
47 SJWD	237000	3,425,970.00	10.31	10.37
48 BCH-R	1636500	31,364,650.00	10.35	10.37
49 PTTEP	890100	141,418,150.00	10.32	10.33
50 QH	1818800	4,146,864.00	10.3	10.3
51 GULF-R	2364900	119,528,475.00	10.29	10.3
52 KCE-R	1040400	49,249,350.00	10.26	10.25
53 DOHOME	1671900	19,218,360.00	10.14	10.12
54 STA-R	814900	10,824,140.00	10.12	10.11
55 TPIPL-R	527100	824,822.00	9.95	9.96
56 TIPH-R	42500	1,676,550.00	9.95	9.94
57 TIPH	41900	1,657,350.00	9.81	9.83
58 STEC-R	2845600	33,378,630.00	9.71	9.79
59 ACC	728300	682,134.00	9.54	9.75
60 MTC-R	811500	32,317,750.00	9.64	9.63
61 EKH	22900	178,620.00	9.3	9.28
62 THG-R	358700	23,652,475.00	9.28	9.23
63 CPAXT	1773700	64,400,525.00	9.22	9.22
64 CENTEL-R	1191600	51,773,900.00	8.99	9.01
65 SAWAD	825000	39,557,350.00	9.01	9.01
66 KTB	8385000	165,733,200.00	8.9	8.87
67 EPG-R	348200	2,204,105.00	8.82	8.81
68 BHR	398700	104,137,400.00	8.8	8.81
69 OSP	488900	14,422,550.00	8.76	8.8
70 PTG-R	670200	7,092,670.00	8.79	8.79
71 TOP	1159100	60,262,825.00	8.7	8.73
72 CPAXT-R	1666900	60,318,450.00	8.66	8.64
73 SCC-R	156700	49,068,100.00	8.58	8.55
74 CRC	1513800	62,352,950.00	8.5	8.51
75 BA	193200	3,121,420.00	8.49	8.49
76 ADVANC	392300	87,090,600.00	8.45	8.46
77 BTS	4439700	32,656,235.00	8.41	8.38
78 AWC-R	5033700	20,433,124.00	8.36	8.34
79 TU-R	3431700	48,071,530.00	8.31	8.31
80 PSL-R	499200	4,295,130.00	8.3	8.26
81 BEM	2312700	20,836,800.00	8.19	8.17
82 CPF	2587200	52,627,490.00	8.11	8.1
83 HANA-R	1616400	100,875,800.00	8	7.99
84 MTC	655900	26,123,100.00	7.79	7.78
85 TVO	164600	3,829,270.00	7.66	7.75
86 GLOBAL	950100	17,221,460.00	7.72	7.74
87 QH-R	1364500	3,111,060.00	7.73	7.73
88 CV	601400	703,230.00	7.74	7.69
89 TU	3180800	44,460,100.00	7.7	7.69
90 PTL-R	60400	728,470.00	7.66	7.63

หมายเหตุ :- %ปริมาณและมูลค่าการขายชอร์ต เปรียบเทียบกับปริมาณและมูลค่าการซื้อขายแบบ AOM

- " -R " ข้อมูลธุรกรรมขายชอร์ตในเอ็นวีซีอาร์

Source:SETSMART

Equity Index Futures - Trading Volume

23 August 2023

Volume, OI: Contracts

	Foreign Investor		Local Institutions		Local Investor		Total	
	Volume	%	Volume	%	Volume	%	Volume	OI
Long	78,039	38.21%	30,455	14.91%	95,759	46.88%		
Short	88,635	43.39%	23,976	11.74%	91,642	44.87%		
Net	-10,596	-	6,479	-	4,117	-	204,253	601,280

24 July 2023 - 23 August 2023 (1 Month)

Volume, OI: Contracts

	Foreign Investor		Local Institutions		Local Investor		Total	
	Volume	%	Volume	%	Volume	%	Volume	OI
Long	1,856,269	37.28%	733,185	14.72%	2,389,881	48.00%		
Short	1,964,637	39.46%	702,082	14.10%	2,312,616	46.44%		
Net	-108,368	-	31,103	-	77,265	-	4,979,335	601,280

3 January 2023 - 23 August 2023 (YTD)

	Foreign Investor		Local Institutions		Local Investor		Total	
	Volume	%	Volume	%	Volume	%	Volume	OI
Long	15,200,436	39.09%	6,072,357	15.62%	17,611,825	45.29%		
Short	15,379,521	39.55%	6,000,906	15.43%	17,504,191	45.02%		
Net	-179,085	-	71,451	-	107,634	-	38,884,618	601,280

Source: SETSMART

Rights & Benefits

August

August									
Monday	Tuesday		Wednesday		Thursday		Friday		
	01-Aug		02-Aug		03-Aug		04-Aug		
					KYE-XD@4.1	LPF-XD@0.2183	BC-WI-XE 1:1.0213@3.13		
07-Aug	08-Aug		09-Aug		10-Aug		11-Aug		
BTS-XD@0.16 PTL-XD@0.27	1DIV-XD@0.2 SCGP-XD@0.25	META-W-XE 1:1@0.54	MACO-W-XE 1:1@1	SCC-XD@2.5	ITC-XD@0.25	RAM-XD@0.3	AAPL80X-XD@0.00447		
14-Aug	15-Aug		16-Aug		17-Aug		18-Aug		
	CPNCG-XD@0.1848 DIF-XD@0.237 POPF-XD@0.0796 PPF-XD@0.1818 SHREIT-XN@3.6151	CPNCG-XN@0.0767 ERWPF-XD@0.0895 POPF-XN@0.1804 PTTEP-XD@4.25 SIRIP-XD@0.055	BYD-W6-XE 1:0.57705@0.346 MSFT80X-XD@0	FTREIT-XD@0.187	INETREIT-XD@0.1831	LPN-XD@0.08	ADVANC-XD@4 SPRIME-XD@0.148	RJH-XD@0.7 WHAIR-XD@0.1369	
21-Aug	22-Aug		23-Aug		24-Aug		25-Aug		
BOL-XD@0.145 DCC-XD@0.013 JASIF-XD@0.23 PIMO-XD@0.01 SCM-XD@0.1 TNP-XD@0.04 TPRIME-XD@0.1134 WHABT-XD@0.165	CPAXT-XD@0.18 GGC-XD@0.1 KCE-XD@0.6 RPH-XD@0.11 THANA-XD@0.04 TPRIME-XN@0.0304 TU-XD@0.3 WHART-XD@0.193	ZS-XD@0.1 ARROW-XD@0.1 KTBSTMR-XD@0.1745 LHPPF-XD@0.1 MGT-XD@0.03 QHPPF-XD@0.132 SPALI-XD@0.7 TOG-XD@0.2	ALLY-XD@0.17 KIAT-XD@0.01 LHHOTEL-XD@0.33 LHSC-XD@0.15 QHHR-XD@0.15 SNMP-XD@0.232 SUPEREIF-XD@0.15798 UTP-XD@0.33	AIMCG-XD@0.13 AMATAR-XD@0.16 BOFFICE-XN@0.1707 BVG-XD@0.027 CPNREIT-XD@0.29 GPI-XD@0.065 III-XD@0.2 IMPACT-XD@0.14 M-XD@0.6 OSP-XD@0.4 PHOL-XD@0.09 POLY-XD@0.09 SAT-XD@0.38 SMPC-XD@0.21 SVR-XD@0.2 TEAM-XD@0.08 UEC-XD@0.1	AIMIRT-XD@0.223 BGC-XD@0.06 BROOK-XD@0.005 B-WORK-XD@0.1807 GC-XD@0.2 HYDROGEN-XN@0.162 ILM-XD@0.25 INTUCH-XD@1.47 MAJOR-XD@0.5 PDG-XD@0.01 PLT-XD@0.06 QH-XD@0.05 SC-XD@0.08 SUN-XD@0.1 TASCO-XD@0.25 TQR-XD@0.174	AAI-XD@0.05 AIT-XD@0.15 ASIAN-XD@0.08 BAFS-XD@0.08 BH-XD@1.35 BIS-XD@0.04 BKI-XD@3.75 CBG-XD@0.4 D-XD@0.06 DREIT-XD@0.2 FSMART-XD@0.18 INSET-XD@0.04 KAMART-XD@0.09 LH-XD@0.2 NNCL-XD@0.05 NSL-XD@0.3 PSL-XD@0.05 RCL-XD@0.25 SCP-XD@0.1 SKR-XD@0.09 SNC-XD@0.25 SYNEX-XD@0.1 TFG-XD@0.02 TKS-XD@0.08 UVAN-XD@0.3 WNNER-XD@0.07	AI-XD@0.1 AMATA-XD@0.25 AUCT-XD@0.26 BAREIT-XD@0.134 BH-P-XD@1.35 BJC-XD@0.15 BRI-XD@0.115 CHG-XD@0.02 DMT-XD@0.35 ECL-XD@0.03 HTC-XD@0.96 JMT-XD@0.34 KJL-XD@0.15 MEGA-XD@0.8 NOBLE-XD@0.081 PM-XD@0.35 PT-XD@0.3 SAMTEL-XD@0.04 SITHAI-XD@0.02 SMIT-XD@0.1 SO-XD@0.2 TACC-XD@0.17 TKN-XD@0.21 TMT-XD@0.15 VCOM-XD@0.12 WORK-XD@0.15	BRRGIF-XD@0.05 JUBILE-XD@0.25 PSH-XD@0.31 SPCG-XD@0.3 TVDH-XR 7:1@0.55	BTSGIF-XN@0.177 NER-XD@0.05 SNP-XD@0.25 STP-XD@0.1 TVO-XD@0.16
28-Aug	29-Aug		30-Aug		31-Aug				
ASP-XD@0.08 BGRIM-XD@0.18 BLC-XD@0.03 FTE-XD@0.07 GVREIT-XD@0.2015 IVL-XD@0.25 LALIN-XD@0.27 PCSGH-XD@0.2 SABINA-XD@0.66 TGPRO-W6-XE 1:1@0.5 TTCL-XD@0.1	AYUD-XD@0.9 BLA-XD@0.28 CK-XD@0.15 FTI-XD@0.03 HUMAN-XD@0.08 KISS-XD@0.06 ORI-XD@0.16 PRI-XD@0.394 SIRI-XD@0.1 TQM-XD@0.5	AH-XD@0.7 CCET-XD@0.04 FPI-XD@0.06 FUTUREPF-XD@0.2049 LPH-XD@0.03 MASTER-XD@0.01111 TOA-XD@0.33	BMSCITH-XD@0.25 FORTH-XD@0.25 FUTUREPF-XN@0.1451 KLINIQ-XD@0.55 MASTER-XD(SD)10:1 PROSPECT-XD@0.22	HTECH-XD@0.025 LUXF-XD@0.33	KCAR-XD@0.26 SSTRT-XD@0.2	BCH-XD@0.1 MINT-XD@0.25 ONEE-XD@0.05	BKKCP-XD@0.16 MIPF-XD@0.37 XO-XD@0.358		

Remark *ND - No Dividend, XD - Cash Dividend, XD(ST) - Stock Dividend, XR - Rights for Common, XW - Rights for Warrant, XT - Rights for Transferable Subscription Right, XN - Capital Return, XB - Pre-emptive = Pre-emptive Rights

SOURCES: Stock Exchange of Thailand (SET)

Share Listing

August-2023

Monday	Tuesday	Wednesday	Thursday	Friday
	01-Aug Asarnha Bucha Day	02-Aug Share Listing TEAMG - 125,700 Shares	03-Aug New Listing KCG - 545 M Shares SET/Food & Bev., IPO Price (Bt): 8.50 Share Listing FNS - 154.795 M Shares	04-Aug Share Listing TWZ - 4,000 Shares
07-Aug Share Listing PPPM - 50,000 M Shares SIRI - 42.650 M Shares	08-Aug New Listing I2 - 420 M Shares MAI/Technology, IPO Price (Bt): 2.70 Share Listing GCAP - 2.554 M Shares SFLEX - 5,072 Shares	09-Aug New Listing KGEN-W2 - 416.866 M Shares 1(W):1(C) @2.00Bt (3Y TTM) Share Listing CHO - 42.735 M Shares MINT - 125.948 M Shares	10-Aug Share Listing SDC - 74.074 M Shares SVOA - 73.328 M Shares	11-Aug New Listing NUSA-W5 - 2,610.847 M Shares 1(W):1(C) @1.00Bt (2Y TTM) Share Listing BC - 5,129 Shares PROS - 2.603 M Shares SC - 2.371 M Shares
14-Aug Substitution for Mother's Day	15-Aug	16-Aug Share Listing ABM - 11,700 Shares PPPM - 54.054 M Shares	17-Aug Share Listing GCAP - 1.277 M Shares	18-Aug Share Listing SDC - 37.037 M Shares
21-Aug Share Listing BRR - 521 Shares GCAP - 2.645 M Shares MBK - 25,959 Shares	22-Aug Share Listing CHO - 79.365 M Shares SVOA - 33.145 M Shares	23-Aug New Listing FSX - 579.929 M Shares SET/Fin & Sec., IPO Price (Bt): N/A Share Listing B - 209,169 Shares PRG - 4,041 Shares	24-Aug Share Listing SDC - 88.888 M Shares TCAP - 120 Shares	25-Aug
28-Aug	29-Aug	30-Aug	31-Aug	

	Units	23-Aug-23	(%)	WTD	(%)	MTD	(%)	QTD	(%)	YTD	(%)
Refinery & Oil											
Dubai	USD/barrel	85.03	-1.2%	86.13	-0.5%	86.72	7.8%	83.26	7.3%	79.63	-17.9%
Brent	USD/barrel	84.09	-1.5%	86.21	-1.5%	86.27	7.8%	82.82	6.1%	80.40	-20.6%
Nymex	USD/barrel	78.89	-0.9%	79.32	-1.3%	80.84	6.8%	78.14	7.5%	74.88	-6.2%
Jet Oil	USD/barrel	114.07	0.3%	114.25	1.1%	113.04	14.4%	105.18	14.4%	100.38	-19.2%
Jet - Dubai Spread	USD/barrel	29.04	5.1%	28.12	6.1%	26.32	43.3%	21.92	53.0%	20.75	-23.7%
Diesel	USD/barrel	117.29	0.3%	117.49	0.9%	114.89	15.9%	106.19	16.3%	100.31	-21.9%
Diesel - Dubai Spread	USD/barrel	32.26	4.6%	31.36	5.1%	28.17	50.7%	22.93	67.7%	20.68	-34.0%
Gasoline	USD/barrel	98.97	1.2%	98.35	-0.6%	97.77	6.3%	94.57	6.9%	92.17	-16.0%
Gasoline-Dubai Spread	USD/barrel	13.94	18.4%	12.22	-1.1%	11.05	-4.1%	11.31	4.7%	12.54	-1.3%
Fuel Oil	USD/barrel	78.68	0.0%	78.68	1.1%	77.94	9.2%	73.50	10.3%	66.33	-15.6%
FO - Dubai Spread	USD/barrel	(6.35)	-14.0%	(7.45)	-14.5%	(8.78)	-3.3%	(9.76)	-11.0%	(13.30)	-27.9%
Natural Gas	USD/MMBtu	2.50	-2.5%	2.54	-3.9%	2.64	0.4%	2.64	2.9%	2.81	-38.7%
NA Spot LPG Propane	US cent/gal	62.50	-1.3%	63.45	0.0%	68.69	6.0%	66.58	-1.1%	72.78	-34.7%
NA Spot LPG Normal Butane	US cent/gal	55.80	-88.4%	56.50	-88.3%	61.83	-88.1%	56.36	-89.6%	79.18	-86.8%

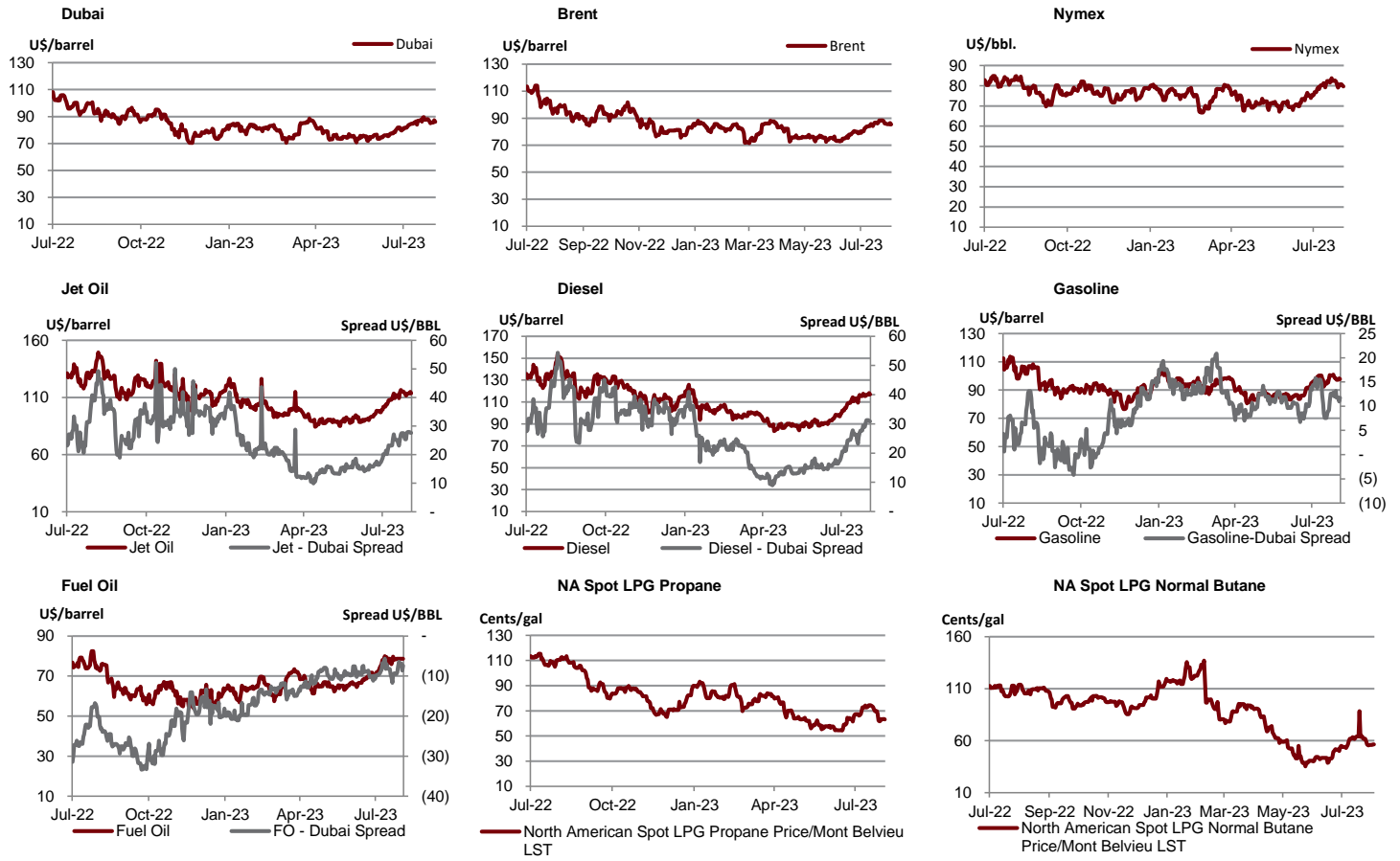

Source : Bloomberg

	Units	23-Aug-23	(%)	WTD	(%)	MTD	(%)	QTD	(%)	YTD	(%)
Soft Commodities											
Sugar #11 (World)	USd/lb.	23.85	1.9%	24	-1.7%	23.88	-0.7%	23.97	-2.5%	22.34	28.2%
Corn	USd/bu.	490.50	2.3%	484	-0.1%	491.00	-5.8%	507.50	-6.5%	549.50	-8.7%
Wheat Future(Cbt)	USd/bu.	639.75	2.0%	631	0.4%	649.25	-7.6%	678.25	-0.8%	713.00	-18.3%
Soybean Future	USd/bu.	1,360.50	1.1%	1,356	2.1%	1,327.63	-3.5%	1,353.38	7.5%	1,317.81	-2.1%
Soybean Meal	USD/T.	401.00	1.5%	398	3.3%	391.93	-2.9%	398.18	0.9%	402.49	7.3%
Palm Oil	MYR/metric tonne	3,862.00	0.0%	3,884	2.1%	3,799.69	-2.3%	3,849.97	0.3%	3,910.47	-23.7%
SHFE Natural Rubber	CNY/MT	13,105.00	1.0%	13,055	1.9%	12,959.20	-1.5%	13,064.20	4.3%	12,657.00	-5.5%

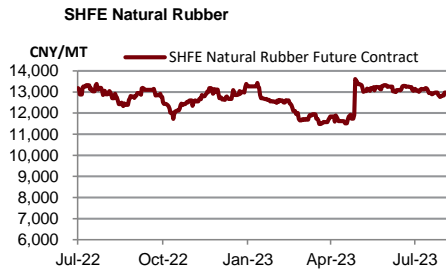
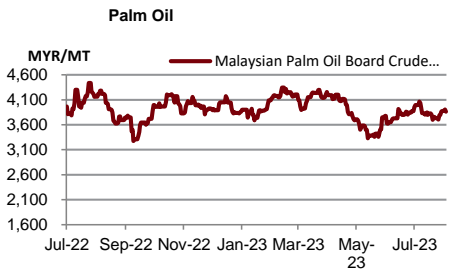
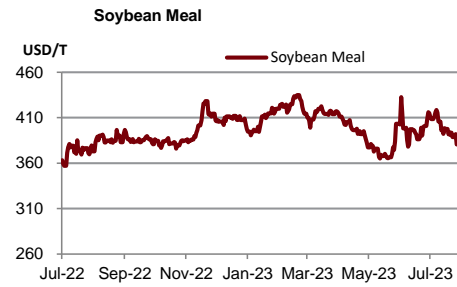
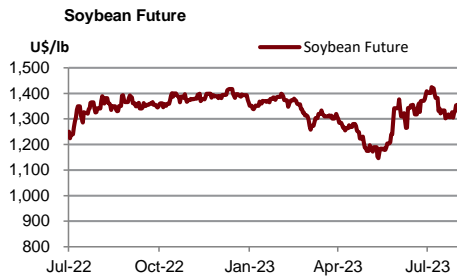
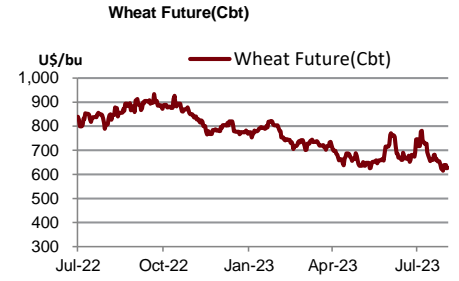
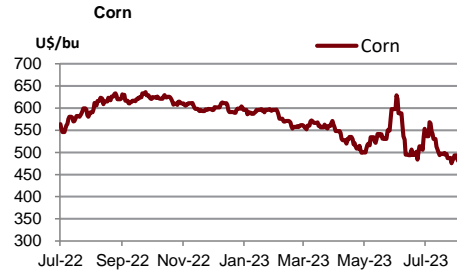
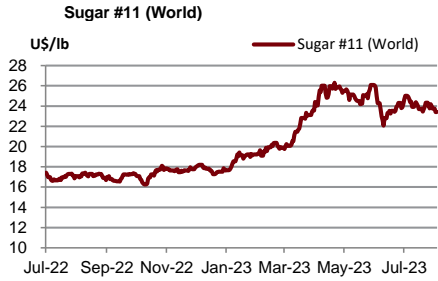

Source : Bloomberg

Shipping	Units	23-Aug-23	(%)	WTD	(%)	MTD	(%)	QTD	(%)	YTD	(%)
Baltic Dry Index (BDI)	USD	1,194.00	0.0%	1,209	0.4%	1,167	12.2%	1,095	-16.6%	1,143	-40.9%
Baltic Supramax Index (BSI)	USD	909.00	0.0%	905	11.3%	761	2.8%	749	-23.4%	904	-55.1%
Baltic Clean Tanker Index (BCTI)	USD	790.00	0.0%	785	9.0%	715	16.0%	659	-10.0%	789	-35.9%
Baltic Dirty Tanker Index (BDTI)	USD	804.00	0.0%	803	0.0%	806	-13.8%	879	-24.1%	1,191	-14.3%

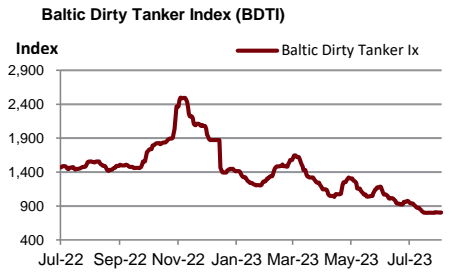
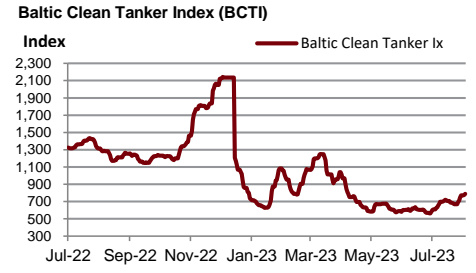
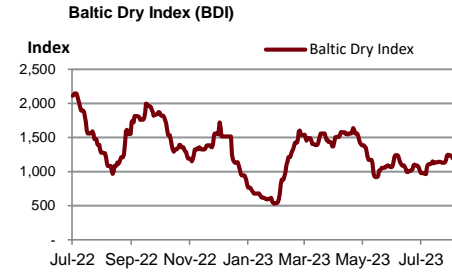

Source : Bloomberg

Metal	Units	23-Aug-23	(%)	WTD	(%)	MTD	(%)	QTD	(%)	YTD	(%)
Lme Aluminum Spot (\$)	USD/MT	2,131.50	0.1%	2,118	1.1%	2,136	-1.1%	2,149	-4.9%	2,290	-15.2%
Lme Alum Aly Spot (\$)	USD/MT	1,480.00	2.0%	1,509	-5.6%	1,639	-9.7%	1,736	-11.0%	1,945	-5.9%
Lme Nasaac Spot (\$)	USD/MT	2,391.25	0.0%	2,391	-0.2%	2,402	-0.4%	2,408	-2.1%	2,372	-9.0%
Lme Copper Spot (\$)	USD/MT	8,424.25	1.1%	8,331	1.8%	8,340	-1.6%	8,415	-0.5%	8,640	-1.9%
Lme Lead Spot (\$)	USD/MT	2,205.00	1.8%	2,185	2.6%	2,139	1.4%	2,122	0.2%	2,126	-1.0%
Lme Nickel Spot (\$)	USD/MT	20,722.00	2.3%	20,284	2.7%	20,437	-3.1%	20,798	-6.6%	23,391	-8.7%
Lme Tin Spot (\$)	USD/MT	25,950.00	0.0%	25,775	3.4%	26,310	-8.5%	27,655	5.4%	26,575	-14.7%
Gold Spot \$/Oz	USD/t oz.	1,915.48	0.9%	1,906	0.6%	1,915	-1.8%	1,933	-2.2%	1,934	7.3%
Thailand Gold Bar Buying Prices	THB/15.244 grams	31,500.00	0.2%	31,725	-0.2%	31,698	-0.5%	31,789	-1.2%	31,335	5.3%
Thailand Gold Bar Selling Price	THB/15.244 grams	31,600.00	0.2%	31,825	-0.2%	31,798	-0.5%	31,889	-1.1%	31,435	5.3%
Thailand Gold Ornament Buying Price	THB/15.16 grams	30,926.40	0.1%	31,156	-0.2%	31,127	-0.5%	31,217	-1.1%	30,772	5.3%
Thailand Gold Ornament Selling Price	THB/15.16 grams	32,100.00	0.2%	32,325	-0.2%	32,298	-0.5%	32,389	-1.1%	31,935	5.2%

Lme Aluminum Spot (\$)

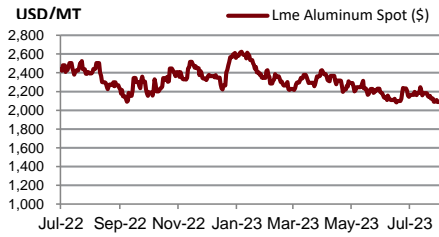

Lme Alum Aly Spot (\$)

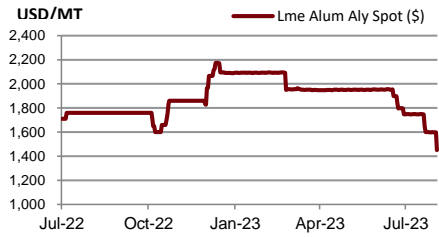

Lme Nasaac Spot (\$)

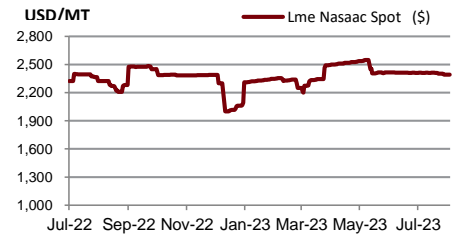

Lme Copper Spot (\$)

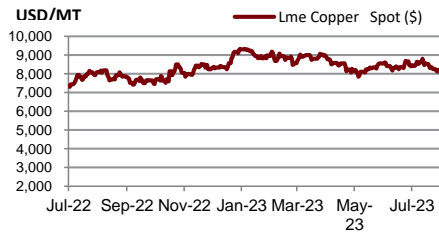

Lme Lead Spot (\$)

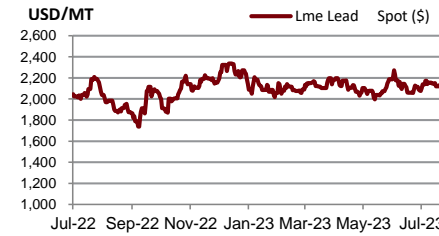

Lme Nickel Spot (\$)

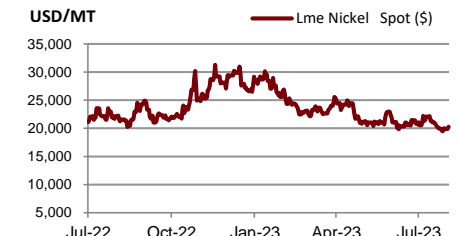

Lme Tin Spot (\$)

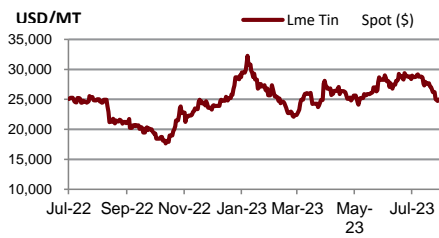

Gold Spot \$/Oz

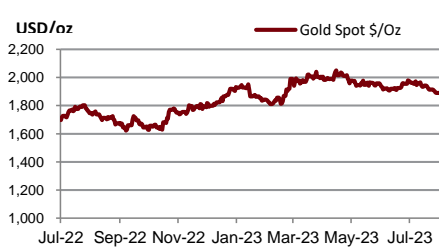

DISCLAIMER

การเสนอคำแนะนำ ข้อมูลบทวิเคราะห์ และการคาดการณ์ รวมทั้งการแสดงความคิดเห็นที่ปรากฏอยู่ในรายงานฉบับนี้ จัดทำขึ้นบนพื้นฐานของแหล่งข้อมูลที่ดีที่สุดที่ได้รับมา และพิจารณาเห็นว่าน่าเชื่อถือ แต่ทั้งนี้ทางบริษัทหลักทรัพย์ ซีจีเอส-ซีไอเอ็มบี (ประเทศไทย) จำกัด ไม่อาจรับรองความถูกต้องและความสมบูรณ์ของข้อมูลดังกล่าว ความเห็นที่แสดงไว้ในรายงานฉบับนี้ไม่ถือว่าการเสนอแนะหรือการชี้ชวนให้ซื้อหรือขายหลักทรัพย์ การนำไปใช้ซึ่งข้อมูล บทวิเคราะห์และการคาดการณ์ทั้งหลายที่ปรากฏอยู่ในรายงานฉบับนี้เป็นกรณำไปใช้โดยให้ผู้ใช้ยอมรับความเสี่ยงและเป็นดุลยพินิจของผู้ใช้แต่ผู้เดียว

คำนิยามของ RECOMMENDATION (คำแนะนำการลงทุน)

คำแนะนำในหุ้น

ADD: ในกรณีผลตอบแทนของหุ้นที่คาดการณ์มากกว่า 10% ในช่วงเวลา 12 เดือนข้างหน้า

HOLD: ในกรณีผลตอบแทนของหุ้นที่คาดการณ์อยู่ระหว่าง 0% ถึง 10% ในช่วงเวลา 12 เดือนข้างหน้า

REDUCE: ในกรณีผลตอบแทนของหุ้นที่คาดการณ์น้อยกว่า 0% ในช่วงเวลา 12 เดือนข้างหน้า

คำแนะนำในภาคอุตสาหกรรม

OVERWEIGHT: ในกรณีที่บริษัทจำนวนมากในอุตสาหกรรมที่คาดการณ์ว่ามีผลตอบแทนมากกว่า 10% ในช่วงเวลา 12 เดือนข้างหน้า

NEUTRAL: ในกรณีที่บริษัทจำนวนมากในอุตสาหกรรมที่คาดการณ์ว่ามีผลตอบแทนอยู่ระหว่าง 0% ถึง 10% ในช่วงเวลา 12 เดือนข้างหน้า

UNDERWEIGHT: ในกรณีที่บริษัทจำนวนมากในอุตสาหกรรมที่คาดการณ์ว่ามีผลตอบแทนน้อยกว่า 0% ในช่วงเวลา 12 เดือนข้างหน้า

รายงานการประเมินการกำกับดูแลกิจการ (CGR)

การเปิดเผยผลการสำรวจของสมาคมส่งเสริมสถาบันกรรมการบริษัทไทย (IOD) ในเรื่องการกำกับดูแลกิจการ (Corporate Governance) นี้เป็นการดำเนินการตามนโยบายของสำนักงานคณะกรรมการกำกับหลักทรัพย์และตลาดหลักทรัพย์ โดยการสำรวจของ IOD เป็นการสำรวจและประเมินจากข้อมูลของบริษัทจดทะเบียนในตลาดหลักทรัพย์แห่งประเทศไทย และตลาดหลักทรัพย์ เอ็มเอไอ ที่มีการเปิดเผยต่อสาธารณะ และเป็นข้อมูลให้ผู้ลงทุนทั่วไปสามารถเข้าถึงได้ ดังนั้นผลสำรวจดังกล่าวจึงเป็นการนำเสนอในมุมมองของบุคคลภายนอก โดยไม่ได้เป็นการประเมินการปฏิบัติ และมีได้มีการไขข้อข้อมูลภายในในการประเมิน

อนึ่ง ผลการสำรวจดังกล่าว เป็นผลการสำรวจ ณ วันที่ปรากฏในรายงานการกำกับดูแลกิจการบริษัทจดทะเบียนไทยเท่านั้น ดังนั้น ผลการสำรวจจึงอาจเปลี่ยนแปลงได้ภายหลังจากวันดังกล่าว ทั้งนี้ บริษัทหลักทรัพย์ ซีจีเอส-ซีไอเอ็มบี (ประเทศไทย) จำกัด มิได้ยืนยันหรือรับรองถึงความถูกต้องของผลสำรวจดังกล่าวแต่อย่างใด

ช่วงคะแนน	สัญลักษณ์	ความหมาย
90 – 100		ดีเลิศ
80 – 89		ดีมาก
70 - 79		ดี
60 – 69		ดีพอใช้
50 – 59		ผ่าน
ต่ำกว่า 50	No logo given	N/A

จะทำการเผยแพร่รายชื่อเฉพาะบริษัทที่ได้คะแนนอยู่ในระดับ “ดี” ขึ้นไป ซึ่งมี 3 กลุ่มคือ “ดี” “ดีมาก” และ “ดีเลิศ” โดยประกาศรายชื่อบริษัทในแต่ละกลุ่มเรียงตามลำดับตัวอักษรชื่อย่อบริษัทในภาษาอังกฤษ

รายงานการประเมินการกำกับดูแลกิจการ (CGR) โดยสมาคมส่งเสริมสถาบันกรรมการบริษัทไทย 2565



AAV	ADVANC	AF	AH	AIRA	AJ	AKP	AKR	ALLA	ALT	AMA	AMARIN
AMATA	AMATAV	ANAN	AOT	AP	APURE	ARIP	ASP	ASW	AUCT	AWC	AYUD
BAFS	BAM	BANPU	BAY	BBIK	BBL	BCP	BCPG	BDMS	BEM	BEYOND	BGC
BGRIM	BIZ	BKI	BOL	BPP	BRR	BTS	BTW	BWG	CENTEL	CFRESH	CGH
CHEWA	CHO	CIMBT	CK	CKP	CM	CNT	COLOR	COM7	COMAN	COTTO	CPALL
CPF	CPI	CPN	CRC	CSS	DDD	DELTA	DEMCO	DOHOME	DRT	DTAC	DUSIT
EA	EASTW	ECF	ECL	EE	EGCO	EPG	ETC	ETE	FN	FNS	FPI
FPT	FSMART	FVC	GC	GEL	GFPT	GGC	GLAND	GLOBAL	GPI	GPSC	GRAMMY
GULF	GUNKUL	HANA	HARN	HENG	HMPRO	ICC	ICHI	III	ILINK	ILM	IND
INTUCH	IP	IRC	IRPC	ITEL	IVL	JTS	JWD	K	KBANK	KCE	KEX
KGI	KKP	KSL	KTB	KTC	LALIN	LANNA	LHFG	LIT	LOXLEY	LPN	LRH
LST	MACO	MAJOR	MAKRO	MALEE	MBK	MC	MCOT	METCO	MFEC	MINT	MONO
MOONG	MSC	MST	MTC	MVP	NCL	NEP	NER	NKI	NOBLE	NSI	NVD
NYT	OISHI	OR	ORI	OSP	OTO	PAP	PCSGH	PDG	PDJ	PG	PHOL
PLANB	PLANET	PLAT	PORT	PPS	PR9	PREB	PRG	PRM	PSH	PSL	PTG
PTT	PTTEP	PTTGC	PYLON	Q-CON	QH	QTC	RATCH	RBF	RS	S	S&J
SAAM	SABINA	SAMART	SAMTEL	SAT	SC	SCB	SCC	SCCC	SCG	SCGP	SCM
SCN	SDC	SEAFCO	SEAOIL	SE-ED	SELIC	SENA	SENAJ	SGF	SHR	SICT	SIRI
SIS	SITHAI	SMPK	SNC	SONIC	SORKON	SPALI	SPI	SPRC	SPVI	SSC	SSSC
SST	STA	STEC	STGT	STI	SUN	SUSCO	SUTHA	SVI	SYMC	SYNTEC	TACC
TASCO	TCAP	TEAMG	TFMAMA	THANA	THANI	THCOM	THG	THIP	THRE	THREL	TIPCO
TISCO	TK	TKN	TKS	TKT	TMILL	TMT	TNDT	TNITY	TOA	TOP	TPBI
TQM	TRC	TRUE	TSC	TSR	TSTE	TSTH	TTA	TTB	TTCL	TTW	TU
TVDH	TVI	TVO	TWPC	U	UAC	UBIS	UPOIC	UV	VCOM	VGI	VIH
WACOAL	WAVE	WHA	WHAUP	WICE	WINNER	XPG	ZEN				



2S	7UP	ABICO	ABM	ACE	ACG	ADB	ADD	AEONTS	AGE	AHC	AIE
AIT	ALUCON	AMANAH	AMR	APCO	APCS	AQUA	ARIN	ARROW	AS	ASAP	ASEFA
ASIA	ASIAN	ASIMAR	ASK	ASN	ATP30	B	BA	BC	BCH	BE8	BEC
BH	BIG	BJC	BJCHI	BLA	BR	BRI	BROOK	BSM	BYD	CBG	CEN
CHARAN	CHAYO	CHG	CHOTI	CHOW	CI	CIG	CITY	CIVIL	CMC	CPL	CPW
CRANE	CRD	CSC	CSP	CV	CWT	DCC	DHOUSE	DITTO	DMT	DOD	DPAIN
DV8	EASON	EFORL	ERW	ESSO	ESTAR	FE	FLOYD	FORTH	FSS	FTE	GBX
GCAP	GENCO	GJS	GTB	GYT	HEMP	HPT	HTC	HUMAN	HYDRO	ICN	IFS
IIG	IMH	INET	INGRS	INSET	INSURE	IRCP	IT	ITD	J	JAS	JCK
JCKH	JMT	JR	KBS	KCAR	KIAT	KISS	KK	KOOL	KTIS	KUMWEL	KUN
KWC	KWM	L&E	LDC	LEO	LH	LHK	M	MATCH	MBAX	MEGA	META
MFC	MGT	MICRO	MILL	MITSI	MK	MODERN	MTI	NATION	NBC	NCAP	NCH
NDR	NETBAY	NEX	NINE	NNCL	NOVA	NPK	NRF	NTV	NUSA	NWR	OCC
OGC	ONEE	PACO	PATO	PB	PICO	PIMO	PIN	PJW	PL	PLE	PM
PMTA	PPP	PPPM	PRAPAT	PRECHA	PRIME	PRIN	PRINC	PROEN	PROS	PROUD	PSG
PSTC	PT	PTC	QLT	RCL	RICHY	RJH	ROJNA	RPC	RT	RWI	S11
SA	SABUY	SAK	SALEE	SAMCO	SANKO	SAPPE	SAWAD	SCAP	SCI	SCP	SE
SECURE	SFLEX	SFP	SFT	SGP	SIAM	SINGER	SKE	SKN	SKR	SKY	SLP
SMART	SMD	SMIT	SMT	SNNP	SNP	SO	SPA	SPC	SPCG	SR	SRICHA
SSF	SSP	STANLY	STC	STPI	SUC	SVOA	SVT	SWC	SYNEX	TAE	TAKUNI
TCC	TCMC	TFG	TFI	TFM	TGH	TIDLOR	TIGER	TIPH	TITLE	TM	TMC
TMD	TMI	TNL	TNP	TNR	TOG	TPA	TPAC	TPCS	TPIPL	TPIPP	TPLAS
TPS	TQR	TRITN	TRT	TRU	TRV	TSE	TVT	TWP	UBE	UEC	UKEM
UMI	UOBKH	UP	UPF	UTP	VIBHA	VL	VPO	VRANDA	WGE	WIJK	WIN
WINMED	WORK	WP	XO	YUASA	ZIGA						



A	A5	AI	ALL	ALPHAX	AMC	APP	AQ	AU	B52	BEAUTY	BGT
BLAND	BM	BROCK	BSBM	BTNC	CAZ	CCP	CGD	CMAN	CMO	CMR	CPANEL
CPT	CSR	CTW	D	DCON	EKH	EMC	EP	EVER	F&D	FMT	GIFT
GLOCON	GLORY	GREEN	GSC	HL	HTECH	IHL	INOX	JAK	JMART	JSP	JUBILE
KASET	KCM	KWI	KYE	LEE	LPH	MATI	M-CHAI	MCS	MDX	MENA	MJD
MORE	MPIC	MUD	NC	NEWS	NFC	NSL	NV	PAF	PEACE	PF	PK
PPM	PRAKIT	PTECH	PTL	RAM	ROCK	RP	RPH	RSP	SIMAT	SISB	SK
SOLAR	SPACK	SPG	SQ	STARK	STECH	SUPER	SVH	TC	TCCC	TCJ	TEAM
THE	THMUI	TKC	TNH	TNPC	TOPP	TPCH	TPOLY	TRUBB	TTI	TYCN	UMS
UNIQ	UPA	UREKA	VARO	W	WFX	WPH	YGG				

ข้อมูล Anti-Corruption Progress Indicator ของบริษัทจดทะเบียน

ได้รับการรับรอง

2S	7UP	ADVANC	AF	AI	AIE	AIRA	AJ	AKP	AMA	AMANAH	AMATA
AMATAV	AP	APCS	AS	ASIAN	ASK	ASP	AWC	AYUD	B	BAFS	BAM
BANPU	BAY	BBL	BCH	BCP	BCPG	BE8	BEC	BEYOND	BGC	BGRIM	BKI
BLA	BPP	BROOK	BRR	BSBM	BTS	BWG	CEN	CENDEL	CFRESH	CGH	CHEWA
CHOTI	CHOW	CIG	CIMBT	CM	CMC	COM7	COTTO	CPALL	CPF	CPI	CPL
CPN	CRC	CSC	DCC	DELTA	DEMCO	DIMET	DRT	DTAC	DUSIT	EA	EASTW
EGCO	EP	EPG	ERW	ESTAR	ETE	FE	FNS	FPI	FPT	FSMART	FSS
FTE	GBX	GC	GCAP	GEL	GFPT	GGC	GJS	GPI	GPSC	GSTEEL	GULF
GUNKUL	HANA	HARN	HEMP	HENG	HMPRO	HTC	ICC	ICHI	IFS	III	ILINK
INET	INSURE	INTUCH	IRC	IRPC	ITEL	IVL	JKN	JR	K	KASET	KBANK
KBS	KCAR	KCE	KGI	KKP	KSL	KTB	KTC	KWI	L&E	LANNA	LH
LHFG	LHK	LPN	LRH	M	MAJOR	MAKRO	MALEE	MATCH	MBAX	MBK	MC
MCOT	META	MFC	MFEC	MILL	MINT	MONO	MOONG	MSC	MST	MTC	MTI
NBC	NEP	NINE	NKI	NOBLE	NOK	NSI	NWR	OCC	OGC	ORI	PAP
PATO	PB	PCSGH	PDG	PDJ	PG	PHOL	PK	PL	PLANB	PLANET	PLAT
PM	PPP	PPPM	PPS	PR9	PREB	PRG	PRINC	PRM	PROS	PSH	PSL
PSTC	PT	PTG	PTT	PTTEP	PTTGC	PYLON	Q-CON	QH	QLT	QTC	RATCH
RML	RWI	S&J	SAAM	SABINA	SAPPE	SAT	SC	SCB	SCC	SCCC	SCG
SCGP	SCM	SCN	SEAOIL	SE-ED	SELIC	SENA	SGP	SINGER	SIRI	SITHAI	SKR
SMIT	SMK	SMPC	SNC	SNP	SORKON	SPACK	SPALI	SPC	SPI	SPRC	SRICHA
SSF	SSP	SSSC	SST	STA	STGT	STOWER	SUSCO	SVI	SYMC	SYNTEC	TAE
TAKUNI	TASCO	TCAP	TCCM	TFG	TFI	TFMAMA	TGH	THANI	THCOM	THIP	THRE
THREL	TIDLOR	TIPCO	TISCO	TKS	TKT	TMILL	TMT	TNITY	TNL	TNP	TNR
TOG	TOP	TOPP	TPA	TPCS	TPP	TRU	TRUE	TSC	TSTE	TSTH	TTA
TTB	TTCL	TU	TVDH	TVI	TVO	TWPC	U	UBE	UBIS	UEC	UKEM
UOBKH	UPF	UV	VGI	VIH	WACOAL	WHA	WHAUP	WICE	WIJK	XO	YUASA
ZEN	ZIGA										

ประกาศเจตนาสมัคร

AH	ALT	APCO	ASW	B52	CHG	CI	CPR	CPW	DDD
ECF	EKH	ETC	EVER	FLOYD	GLOBAL	ILM	INOX	J	JMART
KEX	KUMWEL	LDC	MEGA	NCAP	NOVA	NRF	NUSA	OR	PIMO
SAK	SIS	SSS	STECH	SUPER	SVT	TKN	TMD	TMI	TQM
VARO	VCOM	VIBHA	W	WIN					

ไม่เปิดเผยหรือไม่มีนโยบาย

4CS	3K-BAT	A	A5	AAI	AAV	ABICO	ABM	ACAP	ACC
ADB	ADD	AEONTS	AFC	AGE	AHC	AIT	AJA	AKR	ALL
ALUCON	AMARC	AMARIN	AMC	AMR	ANAN	AOT	APEX	APP	APURE
ARIN	ARIP	ARROW	ASAP	ASEFA	ASIA	ASIMAR	ASN	ATP30	AU
BBGI	BBIK	BC	BCT	BDMS	BEAUTY	BEM	BGT	BH	BIG
BIZ	BJC	BJCHI	BKD	BLAND	BLESS	BLISS	BM	BOL	BR
BSM	BTG	BTNC	BTW	BUI	BYD	CAZ	CBG	CCET	CCP
CH	CHARAN	CHAYO	CHIC	CHO	CITY	CIVIL	CK	CKP	CMAN
CNT	COLOR	COMAN	CPANEL	CPH	CPT	CRANE	CRD	CSP	CSR
CV	CWT	D	DCON	DITTO	DMT	DOD	DPAINT	DTCI	DV8
EE	EFORL	EMC	ESSO	F&D	FANCY	FMT	FN	FORTH	FTI
GIFT	GL	GLAND	GLOCON	GLORY	GRAMMY	GRAND	GREEN	GSC	GTB
HL	HPT	HTECH	HUMAN	HYDRO	ICN	IFEC	IHL	IIG	IMH
INSET	IP	IRCP	IT	ITD	ITNS	JAK	JAS	JCK	JCKH
JSP	JUBILE	JWD	KAMART	KC	KCC	KCM	KDH	KIAT	KISS
KKC	KLINIQ	KOOL	KTIS	KUN	KWC	KWM	KYE	LALIN	LEE
LOXLEY	LPH	LST	MACO	MANRIN	MATI	MAX	M-CHAI	MCS	MDX
MGT	MICRO	MIDA	MITSIB	MJD	MK	ML	MODERN	MORE	MPIC
NATION	NC	NCH	NCL	NDR	NER	NETBAY	NEW	NEWS	NEX
NPK	NSL	NTV	NV	NVD	NYT	OHTL	OISHI	ONEE	OSP
PACO	PAF	PCC	PEACE	PERM	PF	PICO	PIN	PJW	PLUS
POLY	POMPUI	PORT	POST	PPM	PRAKIT	PRAPAT	PRECHA	PRIME	PRIN
PROUD	PSG	PTC	PTECH	PTL	RAM	RBF	RCL	RICHY	RJH
ROJNA	RP	RPC	RPH	RSP	RT	S	S11	SA	SABUY
SAM	SAMART	SAMCO	SAMTEL	SANKO	SAUCE	SAWAD	SAWANG	SCAP	SCI
SE	SEAFCO	SECURE	SENAJ	SFLEX	SFP	SFT	SGF	SHANG	SHR
SIMAT	SISB	SK	SKE	SKN	SKY	SLM	SLP	SMART	SMD
SO	SOLAR	SONIC	SPA	SPCG	SPG	SPVI	SQ	SR	SSC
STC	STEC	STHAI	STI	STP	STPI	SUC	SUN	SUTHA	SVH
SYNEX	TACC	TAPAC	TC	TCC	TCCC	TCJ	TCOAT	TEAM	TEAMG
TFM	TGE	TGPRO	TH	THAI	THANA	THE	THG	THL	THMUI
TITLE	TK	TKC	TLI	TM	TMC	TMW	TNDT	TNH	TNPC
TPBI	TPCH	TPIPL	TPIPP	TPLAS	TPOLY	TPS	TQR	TR	TRC
TRV	TSE	TSF	TSR	TTI	TTT	TTW	TVT	TWP	TWZ
UMI	UMS	UNIQ	UP	UPA	UPOIC	UREKA	UTP	UVAN	VL
VRANDA	WAVE	WFX	WGE	WINMED	WINNER	WORK	WORLD	WP	WPH
YONG									