Globlex Group

24 Aug 23

TECHNICAL INSIGHT
By Globlex Research Department

SET	Value	แนวรับ	แนวต้าน
1549.01 (+3.41)	75372mB	1545 / 1540	1555 / 1560

ดัชนีเปิด Gap ขาขึ้นในวันก่อนและวานนี้สร้างฐานในระดับสูง ขณะที่หุ้นขนาดกลางและเล็กเริ่ม Outperform ตลาด หากผ่านแนวต้าน 1,560 จุดไปได้จะยืนยันแนวโน้มขาขึ้น และเป็นการเปลี่ยนแนวโน้มในภาพใหญ่

คำแนะนำ ลุ้นทดสอบแนวต้าน 1,555-1,560 จุด

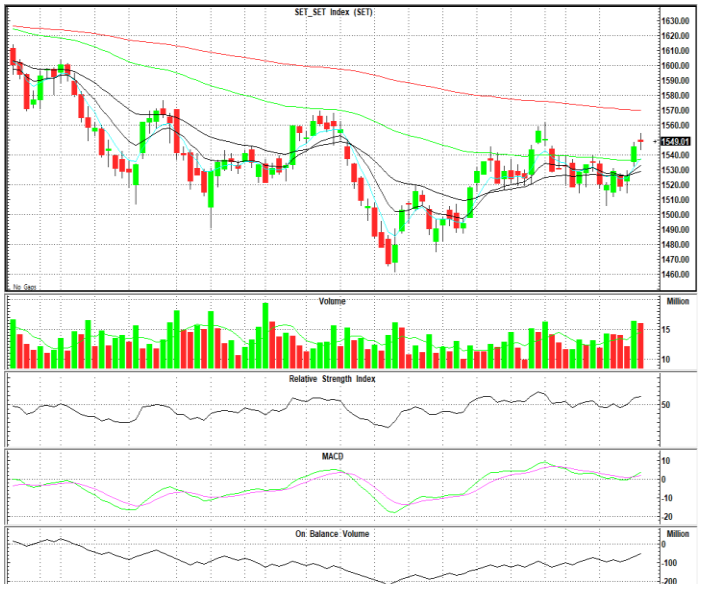

หุ้นแนะนำทางเทคนิค

FSMART				BCPG			
ราคาปิด	แนวรับ	แนวต้าน	Cut loss	ราคาปิด	แนวรับ	แนวต้าน	Cut loss
9.30	9.15	9.50 / 9.70	9.05	10.30	10.10	10.70 / 11.00	9.90

ราคาดีดตัวขึ้นจากฐานต่ำพร้อมปิดที่ระดับสูงสุดของระยะพักตัวพร้อมวอลุ่มที่ทรงตัวในระดับสูงติดต่อกัน 2 วันทำการ สอดคล้องกับค่าสัญญาณ MACD และ RSI ที่ชี้ขึ้นสนับสนุนทิศทาง

กราฟปรับตัวขึ้นสร้าง Higher High พร้อมวอลุ่มเพิ่มขึ้นตั้งแต่สัปดาห์ก่อน อีกทั้งปิดสร้างแท่งเทียนเขียวเต็มแท่ง สอดคล้องกับค่าสัญญาณ MACD และ RSI ที่ชี้ขึ้นสนับสนุนทิศทาง

Technical Analyst ณัฐวุฒิ วงศ์เยาวรักษ์
Assistant Technical Analyst วัชเรนทร์ จงยรรยง
Assistant Technical Analyst สลักบุญ วงศ์อัตรเดช
โทร.02-672-5999 EXT.5936

Disclaimer : ข้อมูลในรายงานนี้เป็นข้อมูลที่มีการเปิดเผยต่อสาธารณะซึ่งนักลงทุนสามารถเข้าถึงได้โดยทั่วไป และเป็นข้อมูลที่เชื่อว่าน่าจะเชื่อถือได้ ความคิดเห็นที่ปรากฏอยู่ในรายงานนี้เป็นเพียงการนำเสนอในมุมมองของบริษัทและเป็นความคิดเห็น ณ วันที่ที่ปรากฏในรายงานเท่านั้น ซึ่งอาจเปลี่ยนแปลงได้ภายหลังวันดังกล่าว โดยบริษัทไม่จำเป็นต้องแจ้งให้สาธารณชนหรือนักลงทุนทราบ รายงานนี้จัดทำขึ้นเพื่อเผยแพร่ข้อมูลให้แก่นักลงทุนเท่านั้น บริษัทไม่รับผิดชอบต่อการนำข้อมูลหรือความคิดเห็นใดๆไปใช้ในทุกกรณี ดังนั้นนักลงทุนจึงควรใช้ดุลพินิจในการพิจารณาตัดสินใจก่อนการลงทุน นอกจากนี้ บริษัท และ/หรือ บริษัทในกลุ่มของบริษัทอาจมีส่วนเกี่ยวข้องหรือผลประโยชน์ใดๆกับบริษัทใดๆที่ถูกกล่าวถึงในรายงานนี้ก็ได้