



Key factor to watch

+

ส่งออกไทยผ่านจุดต่ำสุดแล้ว โดยสภาพส่งออก
ประเมินแนวโน้มการส่งออกของไทยในปี 2567
กลับมาขยายตัวเป็นบวกได้ราว 1-2%

Sideway

- วานนี้ปรับตัวลงต่อเนื่องตามขอบบน
เส้น Down trend ลงมา
- วันนี้มีแนวโน้มปรับตัวออกข้างใน
กรอบ 860-875

สายงานวิเคราะห์หลักทรัพย์ ASL

Email : research@aslsecurities.com

Tel. : 02 508 1567 Ext. 1516-17



S50Z23 : Trading ในกรอบ 865-880



Analyst View

- ดัชนีระยะกลางปรับตัวลงหลุดกรอบ Down trend line ลงมาเป็นสัญญาณลบ
- วานนี้เปิดปรับลงหลุด 870 ลงมาทดสอบ 866 ยืนเหนือได้จึงปรับตัวกลับขึ้นมา
- ระยะสั้นมีแนวโน้มปรับตัวออกข้าง โดยมี 870 เป็นแกนยืนเหนือมีโอกาสปรับตัวกลับขึ้นทางเทคนิค ต่ำกว่ามีโอกาสปรับตัวลงทดสอบแนวรับเดิม 865-860

**แนวต้าน
Resistance**

R2 **890**

R1 **880**

**แนวรับ
Support**

S1 **865**

S2 **860**

Action... Trading ในกรอบ 865-880

✓ พอร์ตว่าง Trading ในกรอบ 865-880



SPREAD : S50Z23H24 คงหรือเปิด Long

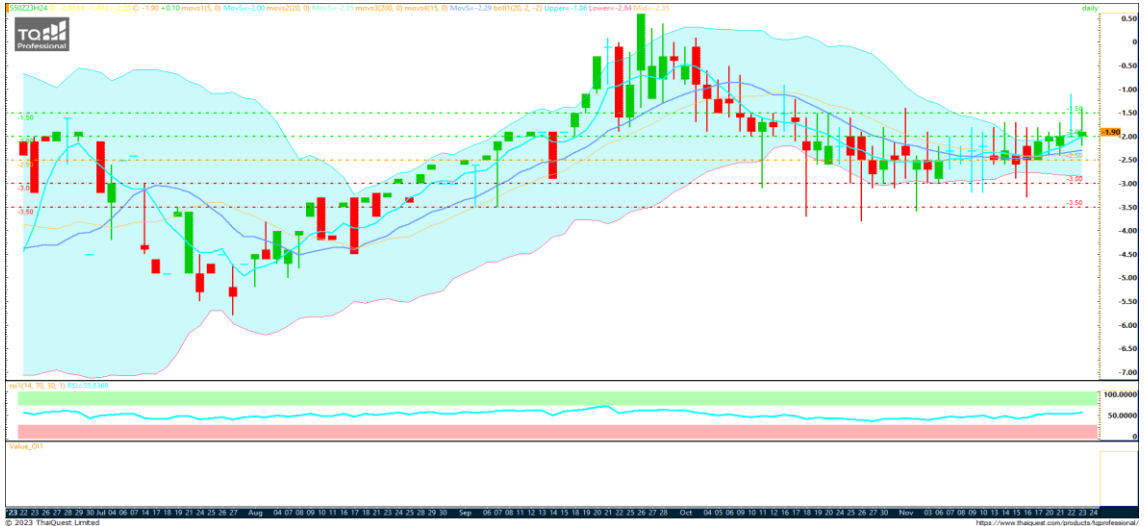

แนวต้าน
Resistance

R2 **-1.00**

R1 **-1.50**

แนวรับ
Support

S1 **-2.00**

S2 **-2.50**

Action... พิจารณาเปิด Long

✓ เปิดสถานะ Long เมื่อทดสอบแนวรับ -2.00
จุดทำกำไร -1.00



สายงานวิเคราะห์หลักทรัพย์ ASL

Email : research@aslsecurities.com

Tel. : 02 508 1567 Ext. 1516-17

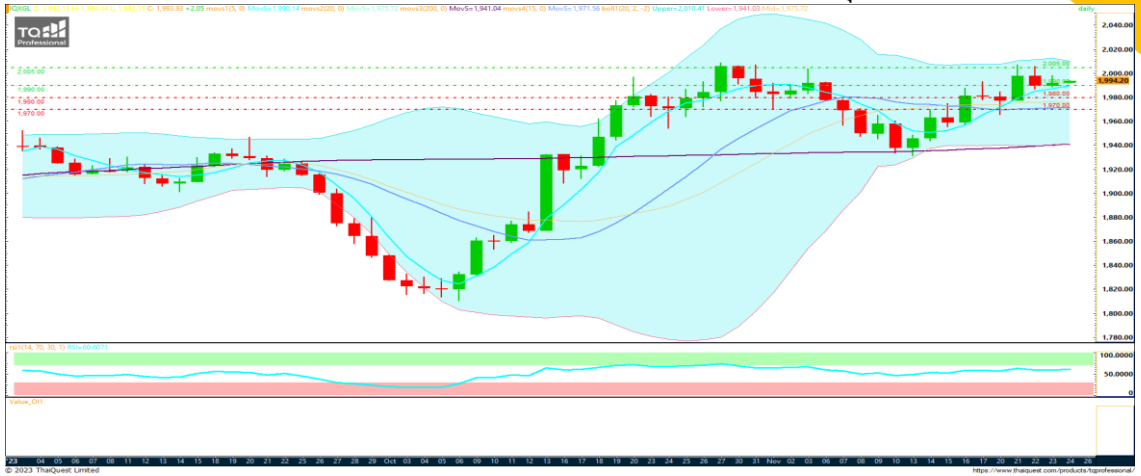

Key factor to watch

- + Dollar index อยู่ในโซนอ่อนค่า
- US bond yield ปรับตัวขึ้น

Sideway

- ปรับตัวออกข้างหลังทดสอบแนวรับ 1990 สามารถยืนเหนือได้
- ระยะสั้นมีแนวโน้มปรับตัวออกข้างในกรอบ 1990-2000

สายงานวิเคราะห์หลักทรัพย์ ASL
Email : research@aslsecurities.com
Tel. : 02 508 1567 Ext. 1516-17



GOZ23 : อยู่ในแนวปรับตัวออกข้างกรอบ 2,000-2,020

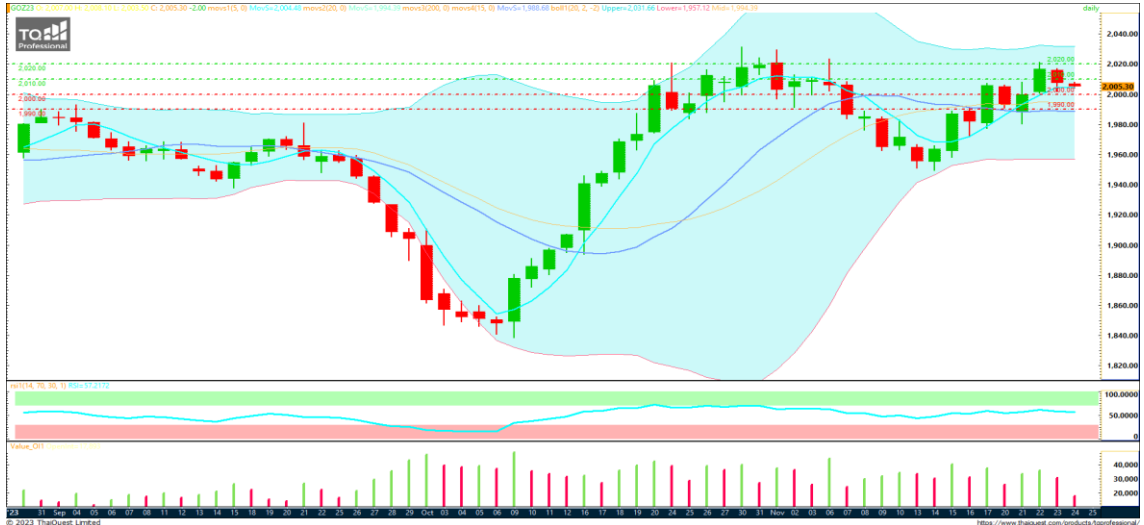

แนวต้าน
Resistance

R2 **2,020**

R1 **2,010**

แนวรับ
Support

S1 **2,000**

S2 **1,990**

Action... Trading ในกรอบ 2000-2020

- ✓ หากมีสถานะ Long ทน@1950,1970 ถือต่อจุดพิจารณาทำกำไรที่ 2020 จุดรักษากำไร 2000
- ✓ พอร์ตว่างพิจารณา Trading ในกรอบ 2000-2020

สำนักงานวิเคราะห์หลักทรัพย์ ASL

Email : research@aslsecurities.com

Tel. : 02 508 1567 Ext. 1516-17

	27 Nov	28 Nov	29 Nov	30 Nov	01 Dec
US		- FOMC Meeting Minutes	- Core Durable Goods Orders (Oct) - Initial Jobless Claims - Crude Oil Inventories		- S&P Global Services PMI (Nov)
EU					
JP					
UK			- Autumn Forecast Statement		
CH					

Source: Investing.com

สำนักงานใหญ่

888/1 ถนนคลองลำเจียก แขวงนวลจันทร์ เขตบึงกุ่ม กรุงเทพฯ 10230

Tel. 02-508-1567

E-mail: callcenter@aslsecurities.com

สาขาเชียงใหม่-ห้วยแก้ว

50/4 ถนนห้วยแก้ว ตำบลช้างเผือก อำเภอเมืองเชียงใหม่ จังหวัดเชียงใหม่ 50300

Tel. 053-217-346-9

สาขาขอนแก่น

182/104 หมู่ที่ 4 ตำบลในเมือง อำเภอเมืองขอนแก่น จังหวัดขอนแก่น 40000

Tel. 043-053-557, 043-053-558, 043-224-103, 043-224-104

สาขากาญจนบุรี

277/106 ถนนแสงชูโต ตำบลบ้านเหนือ อำเภอเมือง จังหวัดกาญจนบุรี 71000

Tel. 034-918-781, 034-918-782, 034-910-100

สาขาสีลม

139 อาคารเศรษฐีวรรณทาวเวอร์ ชั้น 20 โซน D ถนนปิ่น แขวงสีลม เขตบางรัก กรุงเทพฯ 10500

Tel. 02-853-9322

สาขาอุดรธานี

106/36 ถนนตลาดนารักษ์ ตำบลหมากแข้ง อำเภอเมือง จังหวัดอุดรธานี 41000

Tel. 042-119-990, 042-119-991, 042-119-992, 042-119-993

สาขาสิงห์บุรี

907/35 ถนนชนสรศักดิ์ ตำบลบางพุทรา อำเภอเมืองสิงห์บุรี จังหวัดสิงห์บุรี รหัสไปรษณีย์ 16000

Tel. 02-508-1567

ASL Research Team

รัชชัย อัครพรไชย (ID 000710) นักวิเคราะห์การลงทุนปัจจัยพื้นฐานด้านหลักทรัพย์และปัจจัยทางเทคนิค
ปัทมวิชัย ฤทธาสิริพันธ์ (ID 101198) นักวิเคราะห์การลงทุนปัจจัยพื้นฐานด้านตลาดทุน
ชุตินธร วิกุลศุภกิต (ID 095151) นักวิเคราะห์การลงทุนปัจจัยพื้นฐานด้านหลักทรัพย์
นงศักดิ์ ศรีศักดิ์ (ID 098318) นักวิเคราะห์การลงทุนปัจจัยพื้นฐานด้านสัญญาซื้อขายล่วงหน้า
Contact **Tel.** (+66)2 508 1567 Ext. 3516-17 **Email:** research@aslsecurities.com