

ATM (At The Market)

SET INDEX

- SET ปิดที่ 1401.57 จุด
- ใช้นี้ดัชนีแกว่งตัวในกรอบ 1400-1415 จุดตามที่ได้ประเมินไว้
- มองบ่ายนี้ดัชนียังแกว่งตัวออกด้านข้างดังเดิม
- แต่หากหลุดแนวรับ 1400 จุดจะเสี่ยงต่อรอบพักตัวอีกครั้ง

AFTERNOON : 24 W.ย. 66



แนวรับ : 1400/1390

แนวต้าน : 1410/1415



เก็งกำไรระยะสั้นที่บริเวณ 1390 จุด วางจุดชะลอที่ 1365 จุด



ATM (At The Market)

TFEX
S50Z23

- ดัชนีปิดช่วงเช้า 865.60 จุด
- เช้านี้ดัชนีฟื้นตัวขึ้นไม่ผ่านแนว
ต้าน 870 จุด
- มองดัชนีอยู่ในรอบของการพัก
ตัว
- วางแนวรับถัดมาที่ 860 จุด และ
855 จุด

AFTERNOON : 24 พ.ย. 66

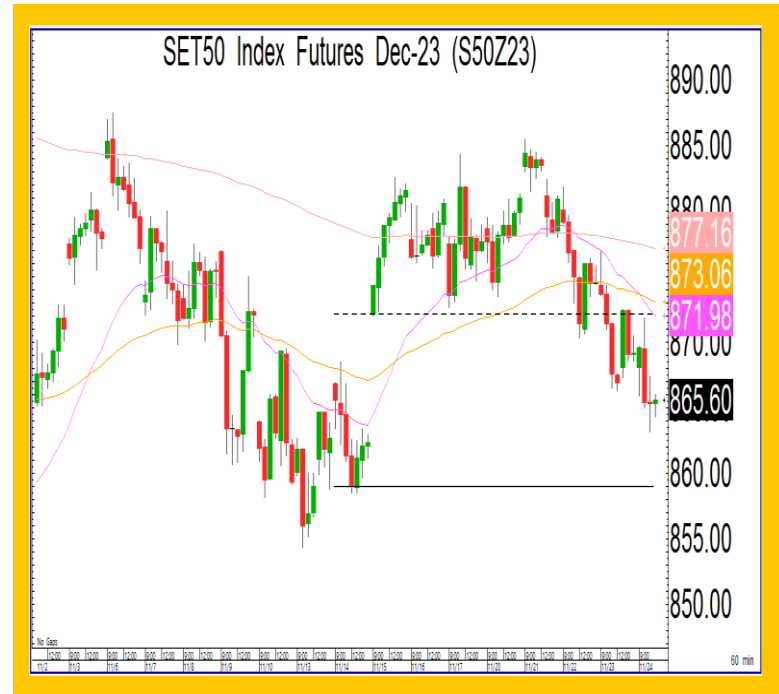

แนวรับ : 860/855

แนวต้าน : 870/877



รอกำหนดกลยุทธ์รอบใหม่



หุ้นฟิวเจอร์

TISCO

- ราคาขึ้นเหนือแนวต้าน 98 บาท
- MACD อยู่เหนือ 0 เป็นสัญญาณของทิศทางบวกรอบใหม่
- วางแนวต้านถัดไปที่ 100.50 บาท และ 102.50 บาท

AFTERNOON : 24 พ.ย. 66



แนวรับ : 98/96

แนวต้าน : 100.50/102.50



ซื้อตาม 1 ไม้ และตั้งรับที่ 98 บาท วางเป้าทำกำไรแรกที่ 100.50 บาทและ 102.50 บาท วางจุดตัดขาดทุนที่ 96 บาท

