

MORNING : 24 พ.ย. 66

## SET INDEX

- SET Index ปิดที่ระดับ 1406.61 (-7.54 จุด)
- ดัชนีประคองตัวไม่หลุดแนวรับ 1405 จุด
- ยังไม่ถึงรอบของการพักตัวลงเข้ามา
- วางกรอบของการแกว่งตัววันนี้ช่วง 1400-1415 จุด
- หากดัชนีหลุด 1400 จุดจะเริ่มเสี่ยงต่อการพักตัวต่อเนื่อง



แนวรับ : 1400/1390 | แนวต้าน : 1415/1425

**ACTION**

เก็งกำไรระยะสั้นที่บริเวณ 1390-1400 จุด วางจุดชะลอการลงทุคนที่ 1365 จุด

MORNING : 24 พ.ย. 66

## TFEX

### S50Z23

- ภาพเทคนิคราย 60 นาที  
วานนี้หลุดแนวรับ 870 จุด  
ลงมา
- ทำให้ดัชนีเริ่มเสี่ยงเข้ารอบ  
พักตัวอีกครั้ง
- มองวันนี้ดัชนีแกว่งตัว  
Sideway
- วางกรอบของการแกว่งตัว  
ช่วง 860-875 จุด



แนวรับ : 860/855 | แนวต้าน : 875/880

### ACTION

ถือสถานะ Long ปิดทำกำไรครั้งหนึ่งที่ 885 จุดไปแล้ว ส่วนที่เหลือปิด  
รักษากำไรที่ 870 จุดไปแล้ว รอกำหนดกลยุทธ์รอบใหม่

MORNING : 24 พ.ย. 66

**MOMENTUM MODE**

## MAJOR

- ราคามีทิศทางหลักขาขึ้น แข็งแกร่งกว่าตลาด
- ล่ำสุดราคาทะลุผ่านรูปแบบ Bull Flag
- เป็นรูปแบบการฟื้นตัวต่อเนื่อง
- วางแนวต้านถัดไปที่ 16.30 บาทและ 16.80 บาท



**แนวรับ : 15.80/15.30 | แนวต้าน : 16.30/16.80**

**ACTION**

ตั้งรับที่ 15.80 บาท วางเป้าทำกำไรที่ 16.30 บาทและ 16.80 บาท วางจุดตัดขาดทุนที่ 15.30 บาท

MORNING : 24 พ.ย. 66

## SWING MODE

# GPSC

- ราคาพักตัวสลับระยะสั้น  
ทิศทางยังไม่เสียทรง  
Sideway Up
- ล่าสุดราคาลงมาแนวรับ  
ของ Uptrend Line
- คาดราคามีโอกาสฟื้นตัว  
กลับที่บริเวณแนวรับ  
44.50 บาท
- สามารถใช้เป็นจังหวะเข้า  
สะสม

แนวรับ : 44.50/43

แนวต้าน : 48/50.50



### ACTION

ตั้งรับที่ 44.50 บาท วางเป้าทำกำไรที่แรกที่ 48 บาท วางจุดตัดขาดทุนที่ 43 บาท

MORNING : 24 พ.ย. 66

# GOLD

## GOZ23

- ราคาทองคำราย 240 นาที มีสัญญาณ Bearish Divergence
- มองราคาทองคำมีโอกาสพักตัวลงจากแนวต้านบริเวณ 2015-2030 ดอลลาร์
- วางแนวรับรอทดสอบที่ 1990 ดอลลาร์

### GF10Z23

แนวรับ : 32800 / 32500

แนวต้าน : 33800 / 34400

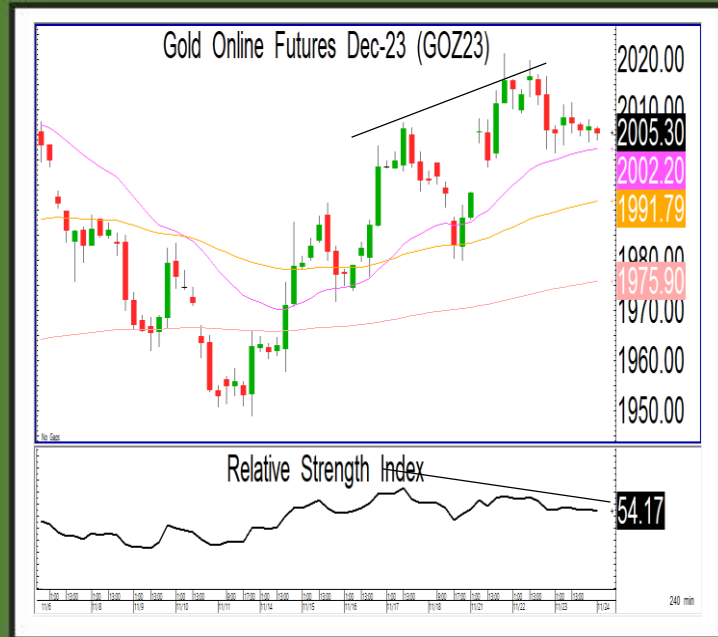

แนวรับ : 1990/1975 | แนวต้าน : 2030/2040

## ACTION

รอเปิดสถานะ Short ที่ 2015 ดอลลาร์  
วางเป้าหมายทำกำไรที่ 1990 ดอลลาร์ วางจุดตัด  
ขาดทุนที่ 2030 ดอลลาร์

