

Investment Strategy

- **สรุปภาพรวมตลาด:**
- S&P500 -0.73% หุ่น 10 ใน 11 กลุ่มปรับตัวลง เว้นน้ำมันดีเซลตัวขึ้นสวนตลาด ด้าน Vix ปรับตัวขึ้น และระดับสูงสุดในรอบ 3 สัปดาห์ เนื่องจากการเจรจาเพดานหนี้ยังคงไม่มีข้อยุติ และล่าสุด Fitch ออกมาปรับลด Credit rating สหรัฐจาก AAA เป็น AAA- เพิ่มความกังวลให้ตลาด ด้านรายงานการประชุม FOMC รอบ 2-3 พ.ค. เสียงส่วนใหญ่เอียงไปทางนโยบายที่แข็งแกร่งน้อยลงเนื่องจากเศรษฐกิจชะลอตัว
- สัญญาซื้อขายล่วงหน้าน้ำมัน WTI ปรับตัวขึ้น +1.96% ที่ 74.34 \$/bbl หลัง EIA เผยว่า สต็อกน้ำมันดิบสหรัฐ -12.5 ล้านบาร์เรล ลดลงกว่าค่าที่ -5 แสนบาร์เรล เนื่องจากขยับเข้าใกล้วันหยุด Memorial Day บวกกับคาดการณ์ OPEC+ จะลดกำลังการผลิตในการประชุมใน 4 มิ.ย. ด้านสัญญาทองคำปิด -0.69% ที่ 1,960 \$/oz ถูกกดดันโดยดอลลาร์ที่แข็งค่าขึ้น +0.28%
- วนนี้หุ้นเอเชียปรับตัวลง ตอบรับความกังวลเพดานหนี้สหรัฐ นำลงโดยหุ้นจีน HSCEI -1.9% โดยเข้าที่ตลาดหุ้นเอเชียเปิดลบต่อตามตลาดหุ้นสหรัฐ เว้นสัญญาซื้อขายล่วงหน้าเกาหลีใต้ปรับตัวจากผลการประชุมนโยบายการเงินที่คาดว่าธนาคารเกาหลีใต้จะคงดอกเบี้ยที่ 3.5%
- SET Index แกว่งกลับมาทดสอบ 1520-1550 อีกครั้ง จากกลุ่มที่โดนขายเยอะจากแรงกดดันพรรคก้าวไกล หลัง MOU ไม่ได้รุนแรงเท่าที่คิด / รอ FED Minutes US PCE Debts Ceiling และลงทุนหุ้นที่มีปัจจัยหนุนเฉพาะตัวจากการประชุมนักวิเคราะห์, หุ้นส่งออกจากการ restocking 2Q23
- **TIDLOR** : การประชุมนักวิเคราะห์ที่ไทยเป็นบวกหลังปรับลดเป้า NPL (%) เหลือ 1.8% / Credit cost เหลือ 3.35% แสดงให้เห็นถึงคุณภาพสินทรัพย์มีแข็งแกร่งเมื่อเทียบกับ MTC SAWAD Consumer Finance เป็นกลุ่มที่ได้ประโยชน์จากการเลือกตั้ง, ค่าแรง 450/ วัน, รัฐสวัสดิการ
- **ANAN** : โทนาการประชุมเป็นบวกอ่อนๆ โดยผู้บริหารยังคงมองเห็นภาพการฟื้นตัวที่ชัดเจนจาก Foreign demands, 2Q23 ฟื้นตัวต่อจากการโอน Ideo Chula, service apartment ทำได้ดีขึ้น
- **Artale** พระราม 9 เริ่มโอน มิ.ย. 66 พร้อมแผนเตรียมเปิดโครงการใหม่ เกือบ 900 ลบ. ผลกระทบค่าแรงจำกัดเนื่องจากมีการทำสัญญาล็อคไว้ และ GPM(%) ฟื้นเป็น 27.5% จากเดิม 22.9%
- **ICHI** : โทนาการประชุมนักวิเคราะห์ที่ไทยเป็นบวกหลังผู้บริหารเห็น upsides จากยอดขายเดิมที่มองไว้ว่าจะโต 15% จากลูกค้า OEM รายใหม่ และ ตอนนี้งานผลิต (U-rate) อยู่ที่ 70%
- **ภาพรวม 2Q23** สดใสจากอุปสงค์ฝั่งส่งออก
- **SHR** : QTD RevPar ของ SHR ดีกว่าเราคาดจากโรงแรมใน Fiji / UK
- **ประเด็น Mauritius** รับรู้ในราคาหุ้น แม้จะมีการปิดต่ออีก 1 เดือน และ กลับมาให้บริการได้ช่วง สิงหาคม 2023 ปัจจัยที่อาจกลับมามากดดันคือการ Renovate โรงแรมเพิ่มเติมซึ่งรายได้รวมค่าใช้จ่ายตรงนี้เป็นประมาณการณ

Fundamental Stock

- **TIDLOR**: สิ้นสุดการประชุมนักวิเคราะห์ที่วานนี้ เรามีมุมมองเป็นบวกขึ้น จากฝ่ายบริหาร TIDLOR ปรับลดแนวโน้มน Credit Cost ปี 23F จากสูงสุด 3.5% เป็น 3.35% และ NPL จาก 2.0% เป็น 1.8% เราคาดว่ากำไรโตของสินเชื่อจะเร่งตัวขึ้นใน 3Q23F โดย NPL ทำจุดสูงสุดใน Q3 คงคำแนะนำซื้อ ที่ราคาเป้าหมายที่ 34.25
- **PTTGC**: สัญญาซื้อขายวัตถุดิบอีเทนที่ PTTGC ทำกับ PTT อาจต้องมีการทบทวนหาก PTT ต้องจ่ายค่าก๊าซในประเทศสูงขึ้น PTTGC น่าจะยังมีผลการดำเนินงานอ่อนตัวใน 2H23 เนื่องจากอุปสงค์ของกลุ่ม Industrial Coating ฟื้นตัวช้าและสเปคของโอเลฟินส์ยังตกต่ำ คงคำแนะนำขาย ราคาเป้าหมายที่ 37 บาท

CGS-CIMB : ตัวเลขทางเศรษฐกิจที่ควรติดตาม

- 25 พ.ค. : สหรัฐประกาศตัวเลข GDP Annualized QoQ ไตรมาส1/23 ตลาดคาด 1.1% จากเดือนก่อนที่ 1.1%
- 25 พ.ค. : สหรัฐประกาศตัวเลข Personal Consumption ไตรมาส1/23 ตลาดคาด 3.7% จากเดือนก่อนที่ 3.7%
- 25 พ.ค. : สหรัฐประกาศตัวเลข Pending Home Sales MoM เดือน เม.ย. ตลาดคาด 1% จากเดือนก่อนที่ -5.2%
- 26 พ.ค. : ไทยประกาศตัวเลข Customs Exports YoY เดือน เม.ย. ตลาดคาด -2.25% จากเดือน

Market Summary

Market Data	Close	Chg	Chg (%)
SET Index	1,536.51	1.67	0.11%
High	1,542.91	8.07	0.53%
Low	1,529.45	-5.39	-0.35%
SET 50 Index	929.22	-0.21	-0.02%
SET 100 Index	2,068.70	-0.22	-0.01%
MAI Index	484.37	0.03	0.01%
Volume (m share)	12,612.40		
Value (Btmn)	44,657.53		
P/E (x)	18.27		
DOW JONES	32,799.92	-255.59	-0.77%
NASDAQ	12,484.16	-76.09	-0.61%
FTSE100	7,627.10	-135.85	-1.75%
JAPAN	30,682.68	-275.09	-0.89%
HONG KONG	19,115.93	-315.32	-1.62%
KOREA	2,567.45	-0.10	-0.00%
SINGAPORE	3,214.21	-3.87	-0.12%
MALAYSIA	1,409.62	-1.92	-0.14%
CHINA	3,204.75	-41.49	-1.28%
PHILIPPINES	6,615.95	12.39	0.19%
VIETNAM	1,061.79	-4.06	-0.38%
INDONESIA	6,745.80	9.12	0.14%
INDIA	61,773.78	-208.01	-0.34%
SET Daily Trading (THB m)	Buy	Sell	Net
Local Institutions	4,924.81	3,778.50	1,146.31
Proprietary Trading	2,999.25	3,378.66	-379.41
Foreign Investors	22,687.30	23,227.07	-539.77
Local Individuals	14,046.17	14,273.30	-227.13
Bond Trading - Net (THB m)	Short-term (TTM<1Y)	Long-term (TTM>1Y)	Total
Asset Mgmt. Companies	4,211.76	2,169.31	6,381.08
Domestic Companies	895.77	-537.53	358.23
Foreign Companies	-578.62	-405.97	-984.59
Total Trading Value	27,689.04	23,990.17	51,679.21
Fixed Income	Close	Chg	Chg (%)
U.S. Bond Yield - 10Y (%)	3.74	0.06	1.57%
Commodities			
WTI Crude (Nymex) (US\$/bbl)	74.34	1.43	1.96%
Brent Crude (US\$/bbl)	78.36	1.52	1.98%
Singapore GRM (US\$/bbl)	4.52	0.00	0.00%
Newcastle Coal Spot (US\$/ton)	160.25	0.25	0.16%
Gold Spot (Comex) (US\$/oz)	1964.60	-9.90	-0.50%
Baltic Dry Index	1295.00	-53.00	-3.93%
CURRENCY			
USD/THB	34.66	0.08	0.23%
USD/JPY	139.35	0.80	0.58%
EUR/USD	1.08	-0.00	-0.18%

Source : Aspen, Bloomberg, ThaiBMA, Datastream

Technical Pick

กลยุทธ์ : SET Index มีแนวต้านสำคัญในระยะสั้นที่ 1540-1544 ถ้าสามารถทะลุผ่านขึ้นไปได้อีกหนึ่ง จะมีความต้านถัดไปที่ 1560 แต่ถ้าถูกขายทำกำไรที่แนวต้าน 1540 จะมีแนวรับในระยะสั้นที่ 1530 เป็นจังหวะในการเข้าซื้อหุ้น โดยมีแนวรับสำคัญที่ 1520

GPSC

แนวรับ : 59.75 และ 59.50
แนวต้าน : 62.00 และ 64.00
STOP LOSS ถ้าราคาหุ้นปิดต่ำกว่า 58.00

YGG

แนวรับ : 7.70 และ 7.55
แนวต้าน : 8.20 และ 8.40
STOP LOSS ถ้าราคาหุ้นปิดต่ำกว่า 7.30

KKP-W5

Warrant Information: KKP-W5

KKP-W5 : ประเมินราคาใบสำคัญแสดงสิทธิที่จะซื้อหุ้นสามัญ

ใบสำคัญแสดงสิทธิที่จะซื้อหุ้นสามัญของ ธนาคารเกียรตินาคินภัทร จำกัด (มหาชน) ครั้งที่ 5 (KKP - W5) จะเข้าทำการซื้อขาย ในตลาดหลักทรัพย์ วันที่ 25 พฤษภาคม 2566

ลักษณะ เงื่อนไข และสาระสำคัญ มีดังนี้

- วันที่เริ่มทำการซื้อขาย : 25 พฤษภาคม 2566
- จำนวนใบสำคัญแสดงสิทธิ : 70,546,511 หน่วย
- สิทธิของใบสำคัญแสดงสิทธิ : ใบสำคัญแสดงสิทธิ 1 หน่วย มีสิทธิในการซื้อหุ้นสามัญได้ 1 หุ้น ราคาหุ้นละ 70.00 บาท (1 : 1 ที่ราคา 70.00 บาท)
- อายุของใบสำคัญแสดงสิทธิ : 10 เดือน นับจากวันที่ออกไปสำคัญแสดงสิทธิ
- ระยะเวลาการใช้สิทธิ : ผู้ถือใบสำคัญแสดงสิทธิที่ประสงค์จะใช้สิทธิในการซื้อหุ้นสามัญเพิ่มทุนของธนาคารจะต้องแจ้งความจำนงในการใช้สิทธิซื้อหุ้นสามัญเพิ่มทุนของธนาคารระหว่างเวลา 9.30 น. ถึง 15.30 น. ภายในระยะเวลา 30 วัน ก่อนวันกำหนดการใช้สิทธิ ซึ่งวันครบกำหนดอายุ ตรงกับวันที่ 17 มีนาคม 2567

สำหรับการประเมินมูลค่า KKP-W5 โดยใช้สูตร **Black & Scholes Model** ภายใต้สมมติฐานที่ใช้คือ ราคาของหุ้น KKP , Volatility ย้อนหลัง 1 ปี 20.3% , Risk Free Rate = 1.93% และ Dividend Yield = 5.18% จะได้ราคาดังนี้

ราคาหุ้น KKP (บาท)	ราคาประเมิน KKP-W5 (บาท)		
	Volatility 15.3%	Volatility 20.3%	Volatility 25.3%
61.00	0.468	1.089	1.851
61.25	0.498	1.137	1.912
61.50	0.529	1.186	1.975
61.75	0.562	1.236	2.038
62.00	0.597	1.288	2.103
62.25	0.633	1.341	2.170
62.50	0.670	1.396	2.238
62.75	0.709	1.452	2.307
63.00	0.750	1.510	2.377
63.25	0.793	1.570	2.449
63.50	0.837	1.631	2.523
63.75	0.883	1.694	2.597
64.00	0.931	1.758	2.673
64.25	0.981	1.824	2.751
64.50	1.033	1.892	2.830
64.75	1.086	1.961	2.910
65.00	1.142	2.032	2.992

Source : CGS-CIMB

KKP-W6

Warrant Information: KKP-W6

KKP-W6 : ประเมินราคาใบสำคัญแสดงสิทธิที่จะซื้อหุ้นสามัญ

ใบสำคัญแสดงสิทธิที่จะซื้อหุ้นสามัญของ ธนาคารเกียรตินาคินภัทร จำกัด (มหาชน) ครั้งที่ 6 (KKP – W6) จะเข้าทำการซื้อขาย ในตลาดหลักทรัพย์ วันที่ **25 พฤษภาคม 2566**

ลักษณะ เงื่อนไข และสาระสำคัญ มีดังนี้

- วันที่เริ่มทำการซื้อขาย : **25 พฤษภาคม 2566**
- จำนวนใบสำคัญแสดงสิทธิ : 70,546,511 หน่วย
- สิทธิของใบสำคัญแสดงสิทธิ : ใบสำคัญแสดงสิทธิ 1 หน่วย มีสิทธิในการซื้อหุ้นสามัญได้ 1 หุ้น ราคาหุ้นละ **70.00** บาท (1 : 1 ที่ราคา **70.00** บาท)
- อายุของใบสำคัญแสดงสิทธิ : **2 ปี 10 เดือน** นับจากวันที่ออกใบสำคัญแสดงสิทธิ
- ระยะเวลาการใช้สิทธิ : ผู้ถือใบสำคัญแสดงสิทธิสามารถใช้สิทธิซื้อหุ้นสามัญเพิ่มทุนของธนาคารได้ในวันครบกำหนดอายุใบสำคัญแสดงสิทธิ **KKP-W6** ซึ่งตรงกับวันที่ 17 มีนาคม 2569 หากวันกำหนดการใช้สิทธิตรงกับวันหยุดทำการของธนาคาร ให้เลื่อนวันกำหนดการใช้สิทธิเป็นวันทำการสุดท้ายก่อนวันหยุดทำการของธนาคาร

สำหรับการประเมินมูลค่า **KKP-W6** โดยใช้สูตร **Black & Scholes Model** ภายใต้สมมติฐานที่ใช้คือ ราคาของหุ้น **KKP** , **Volatility** ย้อนหลัง 1 ปี **20.3%**, **Risk Free Rate = 2.06%** และ **Dividend Yield = 5.18%** จะได้ราคาดังนี้

ราคาหุ้น KKP (บาท)	ราคาประเมิน KKP-W6 (บาท)		
	Volatility 15.3%	Volatility 20.3%	Volatility 25.3%
61.00	1.430	2.815	4.267
61.25	1.475	2.878	4.342
61.50	1.521	2.941	4.417
61.75	1.568	3.006	4.493
62.00	1.616	3.071	4.570
62.25	1.664	3.137	4.648
62.50	1.714	3.204	4.726
62.75	1.765	3.272	4.805
63.00	1.817	3.340	4.885
63.25	1.870	3.410	4.965
63.50	1.924	3.480	5.046
63.75	1.979	3.551	5.128
64.00	2.034	3.623	5.210
64.25	2.091	3.696	5.294
64.50	2.149	3.770	5.378
64.75	2.208	3.845	5.462
65.00	2.268	3.920	5.548

Source : CGS-CIMB

Technical highlights

SET Index : แนวรับสำคัญ 1515-1520 แนวต้าน 1540-1544

ทิศทางตลาด : SET Index ปิดที่ 1,536.51 จุด เพิ่มขึ้น 1.67 จุด มูลค่าการซื้อขาย 44,657 ล้านบาท ตลาดหุ้นไทยเมื่อวานปรับตัวเพิ่มขึ้นเกิดสัญญาณฟื้นตัวทางเทคนิคต่อเนื่องไปทดสอบแนวต้านที่ 1540-1544 หลังจากปรับตัวเพิ่มขึ้นไปเคลื่อนไหวเหนือ 1530

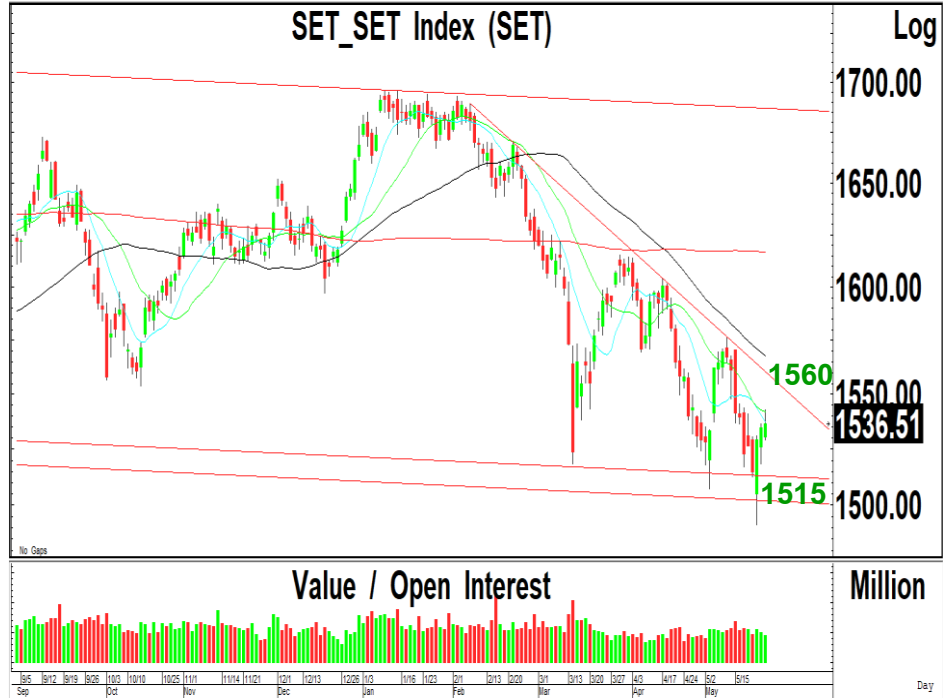

Daily: ปรับตัวเพิ่มขึ้นเกิดสัญญาณฟื้นตัวทางเทคนิคไปทดสอบแนวต้านสำคัญในระยะสั้นที่ 1540-1544 หลังจากปรับตัวเพิ่มขึ้นไปเคลื่อนไหวเหนือระดับ 1530 ซึ่งเราคาดว่า การปรับตัวเพิ่มขึ้นไปทดสอบแนวต้านที่ 1540 มีโอกาสถูกขายทำกำไรในระยะสั้น แต่ถ้าสามารถทะลุผ่านแนวต้านที่ 1544 ขึ้นไปได้ จะมีโอกาสปรับตัวเพิ่มขึ้นไปทดสอบแนวต้านถัดไปที่ 1560 เป็นแนวต้านสำคัญของโครงสร้างแนวโน้มขาลง ในขณะที่การปรับฐานในระยะสั้นมีแนวรับที่ 1530 และ 1520 เป็นแนวรับสำคัญ

กลยุทธ์ : SET Index มีแนวต้านสำคัญในระยะสั้นที่ 1540-1544 ถ้าสามารถทะลุผ่านขึ้นไปได้ต่อเนื่อง จะมีแนวต้านถัดไปที่ 1560 แต่ถ้าถูกขายทำกำไรที่แนวต้าน 1540 จะมีแนวรับในระยะสั้นที่ 1530 เป็นจังหวะในการเข้าซื้อหุ้น โดยมีแนวรับสำคัญที่ 1520

Most Active Value:		แนวรับ	แนวต้าน
CPALL	แนวโน้มขึ้นทดสอบ 64.00 และ 65.00 แนวรับ 62.00	63.00 / 62.00	64.00 / 65.00
BDMS	แนวโน้มขึ้นทดสอบ 29.00 แนวรับ 28.00	28.00 / 27.75	29.00 / 29.25
KBANK	แนวโน้มขึ้นทดสอบ 140 และ 142 แนวรับสำคัญ 130	134 / 132	137 / 140
DELTA	แนวโน้มลงทดสอบ 82.00 แนวต้าน 88.00	84.00 / 82.00	88.00 / 88.50
PTTEP	แนวโน้มขึ้นทดสอบ 155 แนวรับ 150	150 / 148	154 / 155
AOT	แนวโน้มลงทดสอบ 69.00 และ 68.00 แนวต้าน 72.00	69.00 / 68.00	71.00 / 72.00
BBL	แนวโน้มขึ้นทดสอบ 165 และ 167 แนวรับ 160	162 / 160	165 / 167
GULF	แนวรับ 48.00 แนวต้าน 50.00	48.00 / 47.00	49.00 / 50.00
SCB	ซื้อที่แนวรับ 102 และ 100 แนวต้าน 105	103 / 102	105 / 107
MINT	แนวโน้มขึ้นทดสอบ 36.00 และ 37.00 แนวรับสำคัญ 33.25	33.50 / 33.25	36.00 / 37.00

Global Power Synergy (GPSC TB; THB 59.75) – ชื้อ

- แนวรับ : 59.75 และ 59.50
- แนวต้าน : 62.00 และ 64.00
- ราคาหุ้นปรับตัวเพิ่มขึ้นเกิดสัญญาณฟื้นตัวทางเทคนิค พร้อมด้วยปริมาณการซื้อขายที่เพิ่มขึ้นต่อเนื่อง หลังจากปรับตัวลดลงไปทดสอบแนวรับของกรอบแนวโน้มขาลง ทำให้แนวโน้มในระยะสั้นยังมีโอกาสปรับตัวเพิ่มขึ้นต่อเนื่อง
- MACD ปรับตัวลดลงต่ำกว่าเส้นค่าเฉลี่ยในแดนลบ เครื่องมือทางเทคนิคชี้วัดแนวโน้มเคลื่อนไหวเหนือแนวโน้มขึ้น RSI ปรับตัวเพิ่มขึ้นเหนือระดับ 30
- แนะนำซื้อ GPSC โดยมีแนวรับที่ 59.75 และ 59.50 เพื่อคาดหวังการปรับตัวเพิ่มขึ้นไปทดสอบแนวต้านที่ 62.00 และ 64.00 เป็นจุดขายทำกำไร
- STOP LOSS ถ้าราคาหุ้นปิดต่ำกว่า 58.00



Yggdrasil Group (YGG TB; THB 7.70) – ชื้อ

- แนวรับ : 7.70 และ 7.55
- แนวต้าน : 8.20 และ 8.40
- ราคาหุ้นปรับตัวเพิ่มขึ้นเกิดสัญญาณซื้อทางเทคนิค พร้อมด้วยปริมาณการซื้อขายที่เพิ่มสูงขึ้น หลังจากปรับตัวลดลงไปสร้างฐานที่บริเวณจุดต่ำสุดเดิม ทำให้แนวโน้มในระยะสั้นมีโอกาสดปรับตัวเพิ่มขึ้นต่อเนื่อง
- MACD ปรับตัวเพิ่มขึ้นเหนือเส้นค่าเฉลี่ยในแดนบวก เครื่องมือทางเทคนิคชี้วัดแนวโน้มขึ้นปรับตัวเพิ่มขึ้นเหนือแนวโน้มลง RSI ปรับตัวเพิ่มขึ้นทดสอบระดับ 60
- แนะนำซื้อ YGG โดยมีแนวรับที่ 7.70 และ 7.55 เพื่อคาดหวังการปรับตัวเพิ่มขึ้นไปทดสอบแนวต้านที่ 8.20 และ 8.40 เป็นจุดขายทำกำไร
- STOP LOSS ถ้าราคาหุ้นปิดต่ำกว่า 7.30



Trading Pick Follow up:		แนวรับ	แนวต้าน
MINT	แนวโน้มขึ้นทดสอบ 36.00 และ 37.00 แนวรับสำคัญ 33.25	33.50 / 33.25	36.00 / 37.00
EA	แนวโน้มขึ้นทดสอบ 69.50 และ 72.50 แนวรับสำคัญ 64.25	66.00 / 65.50	69.50 / 72.50
FORTH	แนวโน้มขึ้นทดสอบ 34.00 และ 36.00 แนวรับสำคัญ 29.50	32.00 / 31.50	34.00 / 36.00
ASIAN	แนวโน้มขึ้นทดสอบ 10.70 และ 11.20 แนวรับสำคัญ 9.75	10.00 / 9.75	10.70 / 11.60
AUCT	แนวโน้มขึ้นทดสอบ 11.00 และ 11.60 แนวรับสำคัญ 9.65	10.40 / 10.20	11.00 / 11.60
TEAMG	แนวโน้มขึ้นทดสอบ 8.80 และ 9.00 แนวรับสำคัญ 7.80	8.25 / 8.10	8.60 / 9.00
MAJOR	แนวโน้มขึ้นทดสอบ 15.80 แนวรับสำคัญ 14.00	15.00 / 14.80	15.80 / 16.00
NCAP	แนวโน้มขึ้นทดสอบ 5.80 แนวรับสำคัญ 4.90	5.15 / 5.00	5.60 / 5.80

Thailand Derivative Market

SET50 Index Futures

S50M23:926.90 ปรับตัวเพิ่มขึ้นไปทดสอบแนวต้านที่ 930-933 หลังจากปรับตัวลงเข้าใกล้แนวรับที่ 920 แล้วฟื้นตัวกลับขึ้นไป ซึ่งเราคาดว่าแนวโน้มในระยะสั้นยังมีโอกาสปรับตัวเพิ่มขึ้นไปทดสอบแนวต้านที่ 930-933 ถ้าสามารถทะลุผ่านแนวต้านที่ 935 ขึ้นไป จะมีแนวต้านถัดไปที่ 950 ในขณะที่การปรับฐานในระยะสั้น จะมีแนวรับที่ 925 และ 920

แนวรับ : 925 และ 920

แนวต้าน : 930 และ 935

คำแนะนำ: เราแนะนำให้ Open Long ใน S50M23 ที่แนวรับ 925 และ 920 เพื่อคาดหวังการปรับตัวเพิ่มขึ้นไปทดสอบแนวต้านที่ 930 และ 950

STOP LOSS สถานะ Long ถ้า S50M23 ปรับตัวลดลงต่ำกว่า 915

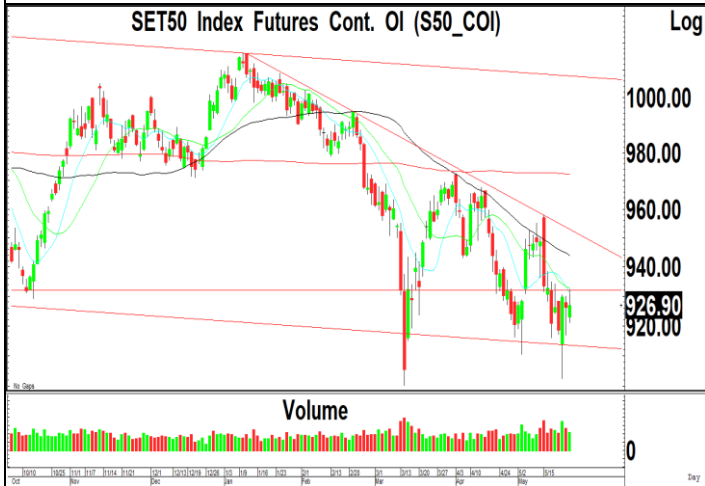

Thailand Derivative Market

Spot Gold:1957 สัญญาฟิวเจอร์สทองคำปรับตัวลดลงไปทดสอบแนวรับที่ 1970 หลังจากปรับตัวเพิ่มขึ้นไปทดสอบแนวต้านที่ 1990 แต่เราคาดว่าแนวโน้มในระยะสั้นยังมีความเสี่ยงในการปรับตัวลดลงไปทดสอบแนวรับที่ 1970 และมีแนวรับสำคัญของเส้นแนวโน้มขาขึ้นที่ 1940 โดยมีแนวต้านสำคัญที่ 2000 ในขณะที่ค่าเงินบาทมีโอกาสปรับตัวเพิ่มขึ้นไปทดสอบแนวต้านถัดไปที่ 35.00 โดยมีแนวรับสำคัญที่ 34.00

แนวรับ : 1950 และ 1940

แนวต้าน : 1980 และ 1990

คำแนะนำ: เราแนะนำให้ Open Short ใน GOM23 ที่แนวต้าน 1990 เพื่อคาดหวังการปรับตัวลดลงไปทดสอบแนวรับที่ 1970 และ 1940

STOP LOSS สถานะ Short ถ้า GOM23 ปรับตัวเพิ่มขึ้นเหนือ 2000

GF10M23 แนวรับ 32200 และมีแนวต้าน 32500

10 Baht Gold Futures Cont. OI (GF10_COI)



Gold Online Futures Cont. OI (GO_COI)

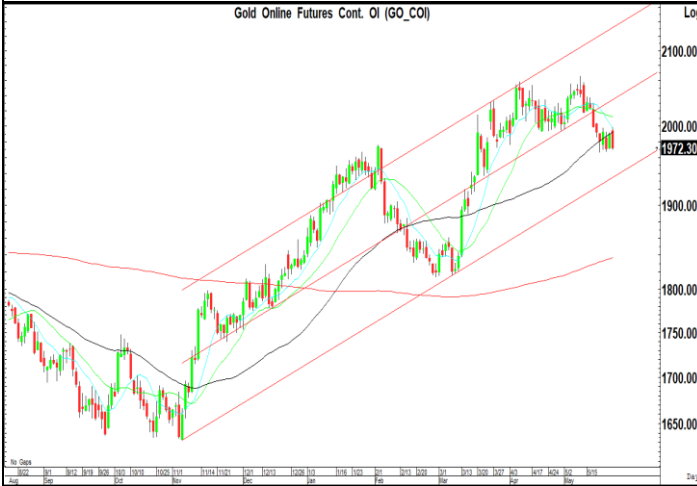

US Dollar/Thai Baht,RT (IQXUSTB)

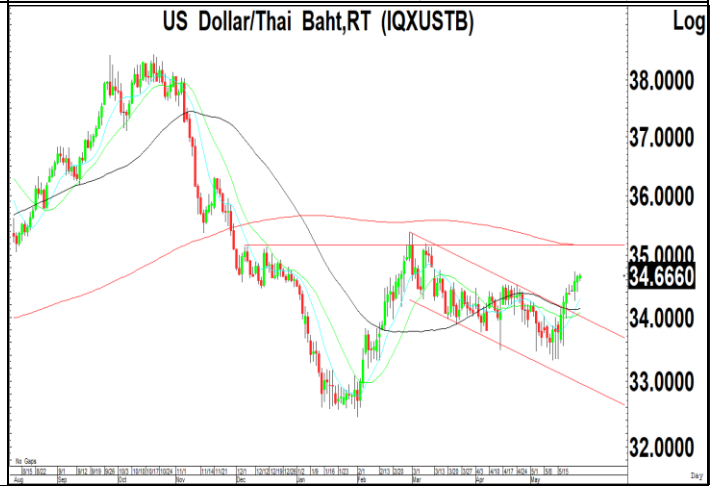

Thailand Derivative Market

<p>AOTM23</p> <p>ราคาหุ้นปรับตัวลดลงจากแรงขายทำกำไร หลังจากปรับตัวเพิ่มขึ้นเกิดสัญญาณฟื้นตัวทางเทคนิคไปทดสอบแนวต้านที่ 72.00 ในขณะที่โครงสร้างการเคลื่อนไหวยังมีความเสี่ยงในการปรับตัวลดลงไปทดสอบแนวรับที่ 70.00 และ 68.00 แต่ถ้าสามารถทะลุผ่านแนวต้านที่ 73.00 ขึ้นไป จะมีแนวต้านถัดไปที่ 75.00</p> <p>แนวรับ : 69.00 และ 68.00</p> <p>แนวต้าน : 71.00 และ 72.00</p> <p>คำแนะนำ: เราแนะนำให้ Open Short ใน AOTM23 ที่แนวต้าน 71.00 และ 72.00 เพื่อคาดหวังการปรับตัวลดลงไปทดสอบแนวรับที่ 68.00</p> <p>STOP LOSS สถานะ Short ถ้า AOTM23 ปรับตัวเพิ่มขึ้นเหนือ 73.00</p>	<p>Airports Of Thailand PCL (AOT)</p> <p>Log</p> <p>75.00</p> <p>73.00</p> <p>70.75</p> <p>69.00</p> <p>67.00</p> <p>0</p> <p>Million</p>
<p>KTBM23</p> <p>ราคาหุ้นปรับตัวเพิ่มขึ้นเกิดสัญญาณซื้อทางเทคนิคขึ้นไปทำจุดสูงสุดใหม่ต่อเนื่องพร้อมด้วยปริมาณการซื้อขายที่เพิ่มสูงขึ้น ทำให้แนวโน้มหลักยังมีโอกาสปรับตัวเพิ่มขึ้นไปทดสอบแนวต้านถัดไปที่ 20.00 ตามกรอบแนวโน้มขาขึ้น โดยมีแนวรับสำคัญที่ 18.50 ถ้าหลุดจะเป็นสัญญาณขายทางเทคนิค</p> <p>แนวรับ : 19.00 และ 18.80</p> <p>แนวต้าน : 19.70 และ 20.00</p> <p>คำแนะนำ: เราแนะนำให้ Open Long ใน KTBM23 ที่แนวรับ 19.00 เพื่อคาดหวังการปรับตัวเพิ่มขึ้นไปทดสอบแนวต้านที่ 19.70 และ 20.00</p> <p>STOP LOSS สถานะ Long ถ้า KTBM23 ปรับตัวลดลงต่ำกว่า 18.50</p>	<p>Krungthai Bank PCL (KTB)</p> <p>Log</p> <p>19.20</p> <p>18.00</p> <p>16.00</p> <p>14.00</p> <p>0</p> <p>Million</p>
<p>GULFM23</p> <p>ราคาหุ้นปรับตัวเพิ่มขึ้นเกิดสัญญาณฟื้นตัวทางเทคนิคในระยะสั้น หลังจากปรับตัวลดลงไปทดสอบแนวรับของกรอบแนวโน้มขาลงที่ 47.00 ทำให้แนวโน้มในระยะสั้นยังมีโอกาสปรับตัวเพิ่มขึ้นไปทดสอบแนวต้านที่ 50.00-50.50 แต่ถ้าปรับตัวลดลงต่ำกว่า 46.50 ลงไป จะเป็นสัญญาณขายทางเทคนิค</p> <p>แนวรับ : 48.00 และ 47.00</p> <p>แนวต้าน : 50.00 และ 50.50</p> <p>คำแนะนำ: เราแนะนำให้ Open Long ใน GULFM23 ที่แนวรับ 48.00 เพื่อคาดหวังการปรับตัวเพิ่มขึ้นไปทดสอบแนวต้านที่ 50.00</p> <p>STOP LOSS สถานะ Long ถ้า GULFM23 ปรับตัวลดลงต่ำกว่า 46.50</p>	<p>Gulf Energy Development PCL (GULF)</p> <p>Log</p> <p>55.00</p> <p>50.00</p> <p>48.25</p> <p>47.30</p> <p>45.00</p> <p>0</p> <p>Million</p>

ข่าวเด่นรอบวัน

TOG	TOG ตัดจอตาลือรุ่ม รุกหนักเลนส์พิเศษ TOG รับเด็กเล็กสายตาสีชมพูเพิ่ม 10% ทั่วโลก เรียนออนไลน์ ชี้ปัญหาสายตาสีชมพูทั่วโลกแนวโน้มสูง จ้องจ้องมากขึ้น เป็นโอกาสขายเลนส์แว่นตา เดินหน้าขยายตลาดเลนส์สายตาสีชมพู ตลาดยุโรป-อเมริกาเหนือ โดดดี เดินหน้าลงทุนขยาย กำลังการผลิต พร้อมติดโซลาร์ 731 ล้านบาท แยมไตรมาส 2/2566 งบแรงต่อเนื่อง ทั้งปีวางเป้าโต 5-8% –ทันสมัย
OTO	OTO ชุมกำลังเขียนแผน เกมใหญ่คาร์บอนเครดิต OTO บิ๊กเซนจ์ประกาศลุยธุรกิจลดโลกร้อน ทั้ง Climate Tech พลังงานคาร์บอนเครดิตและ EV Bike "บัณฑิต สะเพียรชัย" นำทัพเผยแผนการเงินปีครั้งใหญ่กว่า 3.6 พันล้านบาท ถึงเวลาแปลงวอร์เรนตราค่า 3 บาท ย้อนรอยกลุ่มผู้ลงทุน PP ในราคา 16 บาท ประวัติไม่ธรรมดา ลงเงินรอ –ทันสมัย
ASAP	ASAP รถเช่าพลิกแรง แจกคองน์ฟรีผู้ถือหุ้น ASAP ท่องเที่ยวขาขึ้น หนุนพอร์ตเช่าพุ่งเท่าตัว-มาร์จิ้นเต็ม บิ๊ก "ทรงวิทย์ วิถีปัญญา" ลั่นไตรมาส 2/2566 พอร์มแจ่มอานิสัยสขรรร์เทิร์น สู่ภาวะปกติ แกรมแจก "asap coin" ผู้ถือหุ้นฟรี กำหนดปิดสมุดทะเบียน 29 พฤษภาคมนี้ ปูทางต่อยอดอีโคซิสเต็มเพิ่ม –ทันสมัย
GPSC	GPSC ชูโรงไฟฟ้าแกร่ง แบตเตอรี่ธุรกิจอีวีครบ GPSC แกร่งโรงไฟฟ้าเดินเครื่องผลิตเต็มกำลัง แกรมเดินหน้าลงทุนใหม่ทั้งในไทยและต่างประเทศ อัปเดตกำลังการผลิตต่อเนื่อง คาดปี 2568 จะเพิ่มเป็น 7,974 เมกะวัตต์ เดินหน้าธุรกิจแบตเตอรี่ และ Value Chain ยานยนต์ไฟฟ้า รองรับดีมานด์โต เผย 5 ปีข้างหน้าใช้เงินลงทุนกว่า 4 หมื่นล้านบาท –ทันสมัย
CEYE	CEYE จ้องลงทุนเวียดนาม สร้างฐานธุรกิจโกอินเตอร์ CEYE เล็งถือหุ้นธุรกิจโปรดักชันเฮาส์ประเทศเวียดนาม สร้างฐานโกอินเตอร์ เบื้องต้นคาดถือหุ้นไม่เกิน 20% พร้อมส่งสัญญาณผลงานไตรมาส 2/2566 โตต่อ จ่อบุกรายได้ลงทุนเต็มที่ –ทันสมัย
SFT	SFT ปีมรายได้แตะพันล้าน ทุ่มงบ 97 ล.ขยายโรงงาน "ซุง ชง ทอย" บอสใหญ่ SFT ลั่นธุรกิจฟื้นจุดต่ำสุด โตทุกไตรมาส ปักเป้าดันรายได้ปีนี้แตะ 1 พันล้านบาท หลังเห็นสัญญาณออเดอร์ไหลเข้าพรีพ พร้อมทุ่มงบลงทุน 97 ล้านบาท ลุยอัปเดตกำลังผลิตเพิ่ม 30% ปักธง 3 ปี โตเฉลี่ยปีละ 10-15% –ทันสมัย
FVC	'FVC' ปิดดีลใหม่ควางาน 49.67 ล. เร่งขยาย 3 ธุรกิจ FVC ยืมแกมปริ ซดงานใหม่มูลค่ารวม 49.67 ล้านบาท ใส่เกียร์ขยาย 3 กลุ่มธุรกิจ ระบบน้ำภาคอุตสาหกรรม พาณิชย์ และบริการทางการแพทย์ โตต่อ มั่นใจดันธุรกิจทะยาน 12.88% จากปีก่อน –ทันสมัย

ข่าวเด่นรอบวัน

CPANEL	CPANEL โภจงานเพิ่ม ดันเบ็กล็อก 1.31 พันล. CPANEL ฉายภาพธุรกิจไตรมาส 2/2566 สดใส หลังเซ็นสัญญารับงานแนวราบเพิ่ม 6 ราย รวมมูลค่า 263.80 ล้านบาท หนุนเบ็กล็อกแตะ 1.31 พันล้านบาท เร่งอัปเดตกำลังผลิตรองรับอีก 25% –ทันหุ้น
SPVI	SPVI ไอโฟนฮอตต่อ รุกเจาะฐานออนไลน์ SPVI ขยายไอโฟนในไทยกระแสดีต่อเนื่อง ปักเป้ายอดขายทั้งปีโต 10% ฟากผู้บริหารวางเกมบุกตลาดออนไลน์ บนแพลตฟอร์มลาซาด้า ซ้อปี หวังรับทรัพย์เพิ่ม พร้อมเดินทางเปิดสาขาใหม่ 5 แห่ง จากปัจจุบัน 81 สาขา –ทันหุ้น
ANAN	ANAN ดึงพันธมิตรรถตลาดต่างชาติรับดีมานด์กลับมา ANAN เดินทางรถตลาดต่างชาติเต็มตัว เห็นโอกาสต่างชาติเปิดประเทศ รับดีมานด์ต่างชาติกลับมาอีกครั้ง ล่าสุดจับมือ "บียอนด์ 360 หรือเพอร์ดี" พันมิตรระดับโลก ลุยขยายฐานลูกค้าชาวจีน โภจยอดขยายเพิ่ม –ทันหุ้น
SAT	SAT ออกเตอร์ใหม่หนุนโต ขึ้นค่าแรงกระทบเล็กน้อย SAT มองอุตสาหกรรมยานยนต์ปี 2566 จะเติบโตจากปีก่อนราว 3-5% ประเมินยอดผลิตรถยนต์ในปี 2566 ที่ 1.9-1.95 ล้านคัน หนุนออกเตอร์ปีนี้เพิ่มขึ้น 500-550 ล้านบาท เล็งทยอยรับรู้รายได้บริษัทใหม่ๆ เพิ่ม ล่าสุดตั้งบริษัทย่อย SAA เตรียมรับรู้รายได้ตั้งแต่ไตรมาส 2/2566 ส่วนนโยบายขึ้นค่าแรงกระทบเล็กน้อย –ทันหุ้น
STARK	STARK เล็งจ้างปี 65 จับตาปลด SP ชั่วคราว STARK เตรียมประชุมผู้ถือหุ้น 31 พฤษภาคมนี้ ชี้แจงสถานการณ์บริษัทพร้อมชำระดอกเบี้ยหุ้นกู้ 3 ชุดที่ครบกำหนด วงเงิน 67.10 ล้านบาท เพื่อบรรเทาความกังวล และเปิดเผยงบการเงินปี 2565 วันที่ 16 มิถุนายนนี้ สร้างความเชื่อมั่นนักลงทุน หลังตลท. เตรียมปลด "SP" ชั่วคราว 1 เดือน ช่วง 1 -30 มิถุนายนนี้ –ทันหุ้น
PLANET	PLANET ธุรกิจใหม่รถยนต์อีวี-พลังงานหนุนฐานแข็งแกร่ง PLANET ชูธุรกิจใหม่ Data Center - รถยนต์ EV พลังงานไฟฟ้า เริ่มส่งสัญญาณสร้างผลตอบแทนช่วงที่เหลือของปีนี้ เดินทางขยายลงทุนอย่างต่อเนื่อง เผยงานในมือ (Backlog) กว่า 400 ล้านบาท ทยอยรับรู้ทั้งหมดในปีี้ แกรมมีลู่ค่าจ้างเพิ่ม –ทันหุ้น
PLANB	PLANB เป้ามาร์จิ้น 30% ดีมานด์สื่อวิ่งเข้าพอร์ต PLANB ชูอัตราใช้พื้นที่สื่อนอกบ้าน-Transit Media สนามบินพุ่ง หลังท่องเที่ยวฟื้นตัว คาดอัตราใช้พื้นที่สื่ออื่นเหนือระดับ 65-66% ในไตรมาส 2/2566 มองครึ่งปีหลังอาจพิจารณาปรับเป้าหมายรายได้รวมปี 2566 ใหม่ จากเดิมที่ 7.2-7.5 พันล้านบาท คาดปีมาร์จิ้นทั้งปี 2566 ไม่ต่ำกว่า 25-30% –ทันหุ้น

NVDR Trading

ประจำวันที 24 พฤษภาคม 2566

NVDR TOP Value			
Top 25 NVDR Net Buy		Top 25 NVDR Net Sell	
1. MAKRO	170,165,823	1. CPALL	-314,868,966
2. MINT	149,097,685	2. BBL	-211,671,001
3. ICHI	116,177,980	3. KBANK	-182,351,071
4. DELTA	81,210,696	4. PTT	-156,182,546
5. EA	65,437,084	5. PTTEP	-149,066,966
6. KTC	51,953,740	6. BCH	-136,256,791
7. CBG	42,989,899	7. AOT	-133,949,988
8. TIDLOR	42,485,176	8. BANPU	-131,995,070
9. SAPPE	41,694,450	9. KTB	-99,033,397
10. CK	36,852,450	10. TRUE	-95,802,383
11. TISCO	35,406,525	11. ADVANC	-88,110,512
12. SNNP	33,693,010	12. GULF	-74,165,875
13. KCE	30,493,763	13. INTUCH	-74,127,639
14. TCAP	24,847,250	14. LH	-62,966,124
15. COM7	24,780,898	15. BTS	-60,206,310
16. TOA	23,408,531	16. CENTEL	-59,322,425
17. BH	23,200,851	17. PTTGC	-55,573,468
18. SCB	23,159,961	18. SIRI	-54,840,127
19. BLA	22,062,375	19. CRC	-52,912,436
20. KKP	21,738,038	20. CPF	-51,834,626
21. JMART	17,697,651	21. OSP	-50,905,475
22. BAM	16,970,090	22. SPRC	-50,121,940
23. MBK	16,969,940	23. AP	-49,166,880
24. SCGP	15,973,270	24. CPN	-47,779,268
25. ONEE	14,631,456	25. SCC	-45,372,904

NVDR TOP Volume			
Top 25 NVDR Net Buy		Top 25 NVDR Net Sell	
1. PSG	11,921,300	1. SIRI	-31,083,178
2. NEWS	8,859,700	2. BANPU	-16,002,600
3. ICHI	7,897,400	3. TRUE	-14,114,624
4. TTB	6,788,891	4. BTS	-7,890,404
5. BWG	5,523,700	5. BCH	-7,579,905
6. ACE	5,309,000	6. LH	-7,267,736
7. MINT	4,453,775	7. SPRC	-5,548,700
8. MAKRO	4,312,558	8. JAS	-5,486,900
9. TH	3,651,600	9. KTB	-5,160,182
10. CHASE	3,411,401	10. CPALL	-4,983,038
11. ONEE	3,001,002	11. PTT	-4,949,897
12. IRPC	3,000,500	12. CHG	-4,882,498
13. AKS	2,762,100	13. AP	-4,451,500
14. MENA	2,404,700	14. ECF	-3,980,300
15. WHA	2,256,984	15. TKN	-3,624,528
16. BLAND	1,973,800	16. WAVE	-3,402,400
17. RABBIT	1,938,168	17. TFG	-3,269,800
18. CK	1,847,600	18. B	-2,916,400
19. NYT	1,752,500	19. CPF	-2,587,360
20. GUNKUL	1,660,900	20. PRM	-2,564,200
21. TIDLOR	1,655,065	21. AWC	-2,524,348
22. TTW	1,545,299	22. HMPRO	-2,516,195
23. UBE	1,526,200	23. AAI	-2,274,500
24. BAM	1,519,400	24. TPIPL	-2,025,959
25. SNNP	1,361,000	25. AOT	-1,894,516

ยอดสะสม 5 วันย้อนหลัง 18 พฤษภาคม - 24 พฤษภาคม 2566

NVDR TOP Value			
Top 25 NVDR Net Buy		Top 25 NVDR Net Sell	
1. KBANK	799,600,830	1. AOT	-1,412,461,007
2. MAKRO	588,622,421	2. DELTA	-959,066,483
3. KTB	518,462,620	3. PTTEP	-875,613,638
4. TTB	427,682,759	4. INTUCH	-624,937,442
5. ICHI	371,969,066	5. GULF	-487,197,150
6. IVL	307,023,965	6. LH	-382,095,167
7. KCE	294,656,216	7. CPF	-371,299,889
8. TCAP	256,735,028	8. ADVANC	-364,504,441
9. PTTGC	224,687,821	9. PTT	-310,834,524
10. EA	179,393,306	10. BANPU	-306,684,480
11. TIDLOR	172,335,251	11. AP	-305,602,254
12. KTC	148,476,727	12. BBL	-295,174,653
13. PSL	139,295,841	13. CPN	-291,727,296
14. BH	138,296,655	14. BCH	-247,365,869
15. CPALL	121,174,609	15. BEM	-227,122,177
16. SAWAD	116,577,911	16. CRC	-217,697,550
17. GUNKUL	113,465,679	17. OR	-199,796,241
18. BCP	111,378,176	18. OSP	-191,359,952
19. TOP	99,866,035	19. BTS	-184,984,741
20. SAPPE	98,272,625	20. CENTEL	-171,958,502
21. TISCO	97,184,665	21. AMATA	-153,767,102
22. SCGP	92,641,765	22. WHA	-149,863,211
23. CBG	90,901,705	23. GLOBAL	-149,820,682
24. ONEE	84,349,679	24. JMT	-141,026,982
25. BTG	68,004,072	25. GPSC	-118,955,977

NVDR TOP Volume			
Top 25 NVDR Net Buy		Top 25 NVDR Net Sell	
1. TTB	280,400,295	1. SIRI	-67,480,571
2. NEWS	112,232,700	2. LH	-44,124,854
3. PSG	51,628,009	3. BANPU	-37,288,748
4. GUNKUL	34,245,889	4. WHA	-35,079,411
5. KTB	27,392,957	5. CHG	-33,893,017
6. ICHI	26,174,533	6. AP	-28,350,347
7. RABBIT	21,117,368	7. BEM	-27,207,736
8. ONEE	17,252,002	8. BTS	-24,327,999
9. MAKRO	15,003,052	9. WAVE	-21,557,300
10. PSL	13,306,942	10. AOT	-19,800,574
11. ACE	10,657,204	11. CPF	-19,024,165
12. BEAUTY	10,067,179	12. BCH	-13,918,906
13. IRPC	9,910,558	13. SITHAI	-10,974,300
14. TH	9,396,300	14. DELTA	-10,795,178
15. IVL	9,384,890	15. GULF	-10,086,128
16. B	8,074,942	16. PTT	-9,907,357
17. KCE	7,866,094	17. OR	-9,368,030
18. TIDLOR	6,917,505	18. QH	-9,087,598
19. BWG	6,513,000	19. INTUCH	-8,645,209
20. PTTGC	6,459,339	20. SPRC	-8,376,900
21. KBANK	6,038,280	21. ORI	-8,296,501
22. TCMC	5,903,700	22. PLANET	-8,075,700
23. SINGER	5,765,565	23. AWC	-8,031,747
24. ECL	5,425,101	24. GLOBAL	-7,935,551
25. TCAP	5,199,144	25. AQUA	-7,598,400

Source : SETSMART

ข้อมูลแบบรายงานการเปลี่ยนแปลงการถือหลักทรัพย์ของผู้บริหาร (แบบ 59) Change by Management

Date of report 24 May, 2023

Source : กลต. (SEC)

ชื่อบริษัท	ชื่อผู้บริหาร	วิธีการได้มา/จำนวน	ประเภทหลักทรัพย์	วันที่ได้มา/จำนวน	จำนวน	ราคา
BIS	นาย ธวัชรัตน์ คงเจริญสมบัติ	ซื้อ	หุ้นสามัญ	23/05/2566	1,500	5.85
EP	นาย ยุทธ ชินสุภัคกุล	ซื้อ	หุ้นสามัญ	23/05/2566	50,000	3.08
IFS	นาง สุธิดา ศุภกุลสมัย	ซื้อ	หุ้นสามัญ	23/05/2566	3,900	2.82
IFS	นาง สุธิดา ศุภกุลสมัย	ซื้อ	หุ้นสามัญ	23/05/2566	4,000	2.84
INSET	นาย วิเชียร เจียกเจิม	ซื้อ	หุ้นสามัญ	23/05/2566	90,000	2.36
JR	นาย จรัญ วิวัฒน์แจษฎาวุฒิ	ซื้อ	หุ้นสามัญ	23/05/2566	101,800	6.09
KUN	นาง ประวีร์รัตน์ เทวอักษร	ซื้อ	หุ้นสามัญ	23/05/2566	11,000	2.12
KUN	นาย คุณา เทวอักษร	ซื้อ	หุ้นสามัญ	22/05/2566	33,100	2.13
KUN	นาย คุณา เทวอักษร	ซื้อ	หุ้นสามัญ	23/05/2566	11,000	2.12
L&E	นาย กฤษดา ทวีทรัพย์ขันธ์	ซื้อ	หุ้นสามัญ	23/05/2566	4,473	1.79
MALEE	นาย ราชเทพ นฤมล	ซื้อ	หุ้นสามัญ	18/05/2566	20,000	6.70
MGC	นางสาว เจตนาภรณ์ ธรรมชานวริยะ	ซื้อ	หุ้นสามัญ	23/05/2566	400,000	8.95
NSL	นาย สมชาย อัครปียานนท์	ซื้อ	หุ้นสามัญ	23/05/2566	100,000	20.05
PL	นาย สารัช ล้ำชา	ซื้อ	หุ้นสามัญ	23/05/2566	30,700	2.40
PSG	นาย นพดล อินทรليب	ซื้อ	หุ้นสามัญ	23/05/2566	500,000	0.79
RBF	นาย สมชาย รัตนภูมิภิญโญ	ซื้อ	หุ้นสามัญ	23/05/2566	424,300	9.74
SABUY	นาย วรานนท์ คงปฏิมากร	ซื้อ	ใบสำคัญแสดงสิทธิที่จะซื้อหุ้น	23/05/2566	70,000	6.25
SABUY	นาย วรานนท์ คงปฏิมากร	ซื้อ	ใบสำคัญแสดงสิทธิที่จะซื้อหุ้น	23/05/2566	30,000	6.35
SABUY	นาย วรานนท์ คงปฏิมากร	ซื้อ	ใบสำคัญแสดงสิทธิที่จะซื้อหุ้น	24/05/2566	20,000	6.20
SABUY	นาย วรานนท์ คงปฏิมากร	ซื้อ	ใบสำคัญแสดงสิทธิที่จะซื้อหุ้น	23/05/2566	80,000	6.30
STC	นาย สุรสิทธิ์ ชัยตระกูลทอง	ซื้อ	หุ้นสามัญ	23/05/2566	46,500	0.74
STI	นาย ไพรัช เล่าประเสริฐ	ซื้อ	หุ้นสามัญ	22/05/2566	85,600	4.60
SUSCO	นาย อัมรินทร์ สิมะโรจน์	ซื้อ	หุ้นสามัญ	23/05/2566	50,000	3.42
APP	นาย เกริกฤทธิ์ เจียรกมลชื่น	ขาย	หุ้นสามัญ	23/05/2566	71,000	2.98
CHAYO	นาง รสพร สุขสมพร	ขาย	หุ้นสามัญ	23/05/2566	20,000	7.95
INSET	นาย วิเชียร เจียกเจิม	ขาย	ใบสำคัญแสดงสิทธิที่จะซื้อหุ้น	23/05/2566	90,000	0.36
ITC	นาย ไชยวัฒน์ เจริญจิตตานนท์	ขาย	หุ้นสามัญ	23/05/2566	9,000	24.10
OTO	นาย สมคิด ลิขิตปริญญา	ขาย	หุ้นสามัญ	23/05/2566	45,000	19.60
RAM	นาย เอื้อชาติ กาญจนพิทักษ์	ขาย	หุ้นสามัญ	23/05/2566	1,100,000	45.00
SABUY	นาย วรานนท์ คงปฏิมากร	ขาย	หุ้นสามัญ	23/05/2566	100,000	12.70
SC	นาย มานิจ บรรจงธนกิจ	ขาย	หุ้นสามัญ	23/05/2566	2,000	4.20
TRT	นาย ชองฮี ได้	ขาย	หุ้นสามัญ	23/05/2566	178,300	2.20
TRT	นาย ชองฮี ได้	ขาย	หุ้นสามัญ	22/05/2566	143,700	2.20
TRT	นาย ชองฮี ได้	ขาย	หุ้นสามัญ	19/05/2566	350,700	2.26
TU	นาย ชง นีรุตตินานนท์	ขาย	หุ้นสามัญ	23/05/2566	100,000	15.40
A5	นาย ศุภโชค ปัญญาทรัพย์	โอน	หุ้นสามัญ	18/05/2566	60,000,000	0.50

ข้อมูลการขายชอร์ต

24-May-2023

หลักทรัพย์	ปริมาณหุ้นที่ขายชอร์ต (หุ้น)	มูลค่าการขายชอร์ต (บาท)	%ปริมาณการขายชอร์ต	%มูลค่าการขายชอร์ต
1 SCC-R	300300	100,717,600.00	33.66	33.63
2 OSP-R	2216500	66,226,950.00	28.8	28.79
3 QH-R	1555500	3,546,538.00	26.78	26.7
4 INTUCH-R	1018200	73,661,075.00	26.25	26.25
5 BPP-R	115300	1,613,860.00	25.81	25.79
6 BTS-R	4542100	34,697,170.00	25.2	25.24
7 TRUE-R	12569300	85,214,740.00	24.33	24.27
8 PSH-R	215300	2,675,820.00	23.71	23.74
9 BCH-R	5264400	94,607,920.00	23.65	23.65
10 SPRC-R	2748300	24,806,690.00	22.66	22.63
11 JAS-R	4041300	5,533,373.00	21.41	21.3
12 EGCO-R	112800	16,338,500.00	21.08	21.09
13 BJC-R	526800	19,856,375.00	19.4	19.43
14 CRC-R	1065300	45,450,500.00	17.78	17.8
15 AWC-R	3459500	17,997,900.00	17.82	17.77
16 M-R	83200	4,296,700.00	16.91	16.94
17 MBK-R	307900	4,860,370.00	16.32	16.3
18 TFG-R	2717500	11,877,900.00	16.27	16.28
19 CHG-R	3325200	10,195,132.00	15.99	15.98
20 THG-R	111900	7,614,275.00	15.23	15.23
21 BH-R	168400	39,218,000.00	15.08	15.09
22 QH	862500	1,966,500.00	14.85	14.81
23 AP-R	3317600	36,658,170.00	14.64	14.67
24 CK-R	722100	14,414,690.00	14.59	14.58
25 CPN-R	781400	53,103,075.00	14.41	14.41
26 SPALI-R	1356300	28,086,370.00	14.32	14.37
27 HMPRO-R	1693200	24,044,850.00	14.34	14.32
28 IVL-R	1200100	40,367,600.00	14.26	14.28
29 PTL-R	1015300	15,161,800.00	14.36	14.23
30 IRPC	4820800	11,094,100.00	14.21	14.21
31 PSL-R	718500	7,561,010.00	14.21	14.16
32 TVO-R	33000	849,675.00	14.21	14.16
33 CENTEL-R	603000	31,035,775.00	13.87	13.93
34 KBANK-R	1559800	211,249,250.00	13.72	13.71
35 BANPU-R	10081600	82,850,880.00	13.57	13.58
36 STA	231100	4,426,130.00	13.47	13.49
37 TTB	52986100	82,818,362.00	13.41	13.45
38 STA-R	229600	4,393,950.00	13.38	13.4
39 RATCH-R	259100	9,514,450.00	13.25	13.26
40 PTG-R	2442800	30,101,150.00	13.16	13.14
41 BGRIM	469800	17,674,275.00	12.89	12.86
42 CBG-R	1050900	70,877,775.00	12.08	12.11
43 CPF-R	2330600	46,573,860.00	11.58	11.58
44 LH	4900300	42,379,550.00	11.55	11.52
45 SIRI	10007000	17,723,368.00	11.46	11.5

หลักทรัพย์	ปริมาณหุ้นที่ขายชอร์ต (หุ้น)	มูลค่าการขายชอร์ต (บาท)	%ปริมาณการขายชอร์ต	%มูลค่าการขายชอร์ต
46 WHAUP-R	198600	769,818.00	11.48	11.44
47 MTC-R	1625400	64,673,500.00	11.47	11.42
48 BTG-R	241900	6,374,425.00	11.05	11.04
49 SC-R	890100	3,794,460.00	10.96	10.94
50 HANA-R	460600	18,980,400.00	10.73	10.74
51 LPN-R	57400	251,468.00	10.74	10.73
52 BGRIM-R	387300	14,598,325.00	10.62	10.62
53 GPSC-R	381300	22,840,125.00	10.58	10.58
54 BEC-R	184000	1,613,005.00	10.37	10.37
55 AAV	930000	2,566,800.00	10.35	10.37
56 SAWAD-R	978000	53,437,700.00	10.24	10.24
57 KTB	3898400	74,926,700.00	10.05	10.06
58 GPSC	350300	20,988,375.00	9.72	9.72
59 HMPRO	1129700	16,047,750.00	9.56	9.55
60 STEC-R	976600	9,118,580.00	9.5	9.54
61 OR-R	1343200	28,422,150.00	9.36	9.36
62 BAM	1328000	14,810,960.00	9.22	9.22
63 CRC	536500	22,888,175.00	8.95	8.96
64 TTW-R	305100	2,633,620.00	8.95	8.92
65 IVL	739000	24,808,950.00	8.78	8.77
66 TPIPL	693200	1,033,331.00	8.75	8.74
67 TCAP-R	286700	14,506,625.00	8.53	8.55
68 BAFS-R	13400	426,650.00	8.55	8.53
69 BEM-R	2770400	22,851,760.00	8.47	8.47
70 OR	1210400	25,694,340.00	8.44	8.46
71 WHA-R	7150100	31,108,888.00	8.47	8.45
72 THANI-R	782400	2,733,062.00	8.46	8.45
73 AMATA	1321500	29,287,710.00	8.31	8.31
74 LH-R	3477300	30,229,485.00	8.2	8.22
75 BANPU	6006600	49,367,850.00	8.08	8.09
76 PTT	1334900	42,049,350.00	8.09	8.08
77 AOT	1318900	92,796,950.00	8.11	8.07
78 ORI-R	698500	7,420,030.00	8.11	8.06
79 BBIK-R	13400	1,327,450.00	7.86	7.89
80 CBG	684400	46,068,775.00	7.87	7.87
81 SSP	11300	101,135.00	7.58	7.6
82 TASCO	194800	3,791,550.00	7.54	7.55
83 BAM-R	1079600	12,091,520.00	7.5	7.53
84 TISCO-R	232100	22,262,350.00	7.41	7.41
85 MTC	1053000	41,969,100.00	7.43	7.41
86 INTUCH	283500	20,533,600.00	7.31	7.32
87 AMATA-R	1141600	25,273,070.00	7.18	7.17
88 SCB-R	633400	65,545,350.00	7.16	7.16
89 DELTA-R	1151200	101,106,850.00	7.14	7.14
90 TU-R	3832500	60,251,310.00	7.09	7.07

หมายเหตุ :- %ปริมาณและมูลค่าการขายชอร์ต เปรียบเทียบกับปริมาณและมูลค่าการซื้อขายแบบ AOM

- "-R" ข้อมูลธุรกรรมขายชอร์ตในเอ็นวีดีอาร์

Source:SETSMART

Equity Index Futures - Trading Volume

24 May 2023

Volume, OI: Contracts

	Foreign Investor		Local Institutions		Local Investor		Total	
	Volume	%	Volume	%	Volume	%	Volume	OI
Long	85,027	35.53%	35,612	14.88%	118,644	49.58%		
Short	67,717	28.30%	36,414	15.22%	135,152	56.48%		
Net	17,310	-	-802	-	-16,508	-	239,283	622,352

25 April 2023 - 24 May 2023 (1 Month)

Volume, OI: Contracts

	Foreign Investor		Local Institutions		Local Investor		Total	
	Volume	%	Volume	%	Volume	%	Volume	OI
Long	1,673,889	33.76%	802,771	16.19%	2,482,085	50.05%		
Short	1,705,159	34.39%	785,530	15.84%	2,468,056	49.77%		
Net	-31,270	-	17,241	-	14,029	-	4,958,745	622,352

3 January 2023 - 24 May 2023 (YTD)

	Foreign Investor		Local Institutions		Local Investor		Total	
	Volume	%	Volume	%	Volume	%	Volume	OI
Long	8,574,917	37.79%	3,730,920	16.44%	10,383,432	45.76%		
Short	8,758,217	38.60%	3,679,718	16.22%	10,251,334	45.18%		
Net	-183,300	-	51,202	-	132,098	-	22,689,269	622,352

Source: SETSMART

Rights & Benefits

May

May									
Monday		Tuesday		Wednesday		Thursday		Friday	
01-May		02-May		03-May		04-May		05-May	
		AHC-XD@1.18 AMARC-XD@0.08 BIS-XD@0.0625 CPALL-XD@0.75 DMT-XD@0.38 ESSO-XD@0.3 INET-XD@0.1061 L&E-XD@0.061 LPF-XD@0.2168 MFEC-XD@0.4 MODERN-XD@0.06 MOSHI-XD@0.1 PMCO-XD@0.042 PR9-XD@0.29 SAWAD-XD@1.8 SCAF-XD@0.8 SORKON-XD@0.1 THIP-XD@1.75	AMARC-XD@0.02 BAM-XD@0.55 CHOTI-XD@8.5 CPANEL-XD@0.17 DMT-XD@0.12 HTC-XD@0.97 INET-XW 5:1 LHFG-XD@0.01 LPH-XD@0.1 MGT-XD@0.08 MOSHI-XD(SD)10:1 NETBAY-XD@0.8162 PORT-W2-XE 1:1@3 PRAKIT-XD@1 SC-XD@0.17 SNIP-XD@0.23 SVI-XD@0.26	ACG-XD@0.0133 AMATA-XD@0.4 APCO-XD@0.155 BE8-XD(SD)10:1 BJC-XD@0.65 BRI-XD@0.721 CKP-XD@0.085 CPR-XD@0.089 D-XD@0.00741 EKH-XD(SD)40:1 EKH-XD@0.32 IVL-XD@0.4 KISS-XD@0.08 KMM-XD@0.058 OCC-XD@0.05 PAF-XD@0.0102 PRM-XD@0.25 RICHY-XD@0.00385 S&J-XD@1.7 SALEE-XD@0.07 SBNEXT-XD(SD)10:1 SCN-XD@0.055 SICT-XD@0.0112 SM-XD@0.04 SPI-XD@0.6 SSP-XD(SD)10:1 SST-XD@0.03 SWC-XD@0.25 TNL-XD@0.2 WACOAL-XD@0.7	AKP-XD@0.025 AMATAV-XD@0.07 APP-XD@0.14 BE8-XD@0.005 BLA-XD@0.28 CIVIL-XD@0.02 COLOR-XD@0.08 D-XD(SD)7.5:1 EKH-XD(SD)40:1 ICC-XD@1 KGEN-XR 5:1@1 KTMIS-XD@0.0327 NYT-XD@0.22 OSP-XD@0.45 PPS-XD@0.01 RICHY-XD(SD)32:1 ROJNA-XD@0.3 SABINA-XD@0.59 SAUCE-XD@1.65 SBNEXT-XD@0.01111 SICT-XD(SD)5:1 SINGER-XD@0.26 SMD-XD@0.5 SSF-XD@0.4814 SSP-XD@0.06111 STP-XD@0.25 TFG-XD@0.3 TPCS-XD@1 YGG-XD@0.067				
08-May		09-May		10-May		11-May		12-May	
ASIAN-XD@0.4 AURA-XD@0.08 CHAYO-XD@0.00111 CRC-XD@0.48 DEMCO-XW 5:1 DVB-XW 2:1 ENGY-XD@0.17 FLOYD-XD@0.00617 GTB-XD@0.02 HUMAN-XD@0.12 IP-XD@0.18 KAMART-XD@0.08 LH-XD@0.35 MICRO-XD@0.036 MITSIB-XD@0.00278 ONEE-XD@0.16 PCC-XD@0.14 SCM-XD@0.11 SELIC-XD(SD)30:1 SPALI-XD@0.75 TACC-XD@0.19 THREL-XD@0.07 TPS-XD@0.1 VIBHA-XD@0.055	AU-XD@0.15 CHAYO-XD(SD)50:1 CPF-XD@0.35 CSS-XD@0.05 DVB-XR 1:1@0.6 EFORL-W5-XE 1:1@1 FLOYD-XD(SD)8:1 FNS-XD@0.2 HFT-XD@0.38 ICHI-XD@0.6 IP-XW 4:1 KLINIQ-XD@0.5 MATI-XD@0.25 MITSIB-XD(SD)20:1 MK-XD@0.11 ORI-XD@0.57 PPM-XD@0.025 SELIC-XD@0.02217 SITHAI-XD@0.04 SSSC-XD@0.185 THREL-XD(SD)60:1 TOA-XD@0.25 TRUBB-XD@0.12	AMR-XD@0.05 AWC-XD@0.032 BBIK-XD@0.4 BEC-XD@0.16 BIOTEC-P-XW 3:1 EASON-XD@0.06 HPT-XD@0.0212 JUBILE-XD@0.35 LEO-XD@0.2 MOONG-XD@0.1 NOBLE-XD@0.2 PIN-XD@0.15 PRAPAT-XD@0.04 SAPPE-XD@1.65 TC-XD@0.5 TLI-XD@0.3 TPAC-XD@0.293 WP-XD@0.25	AP-XD@0.65 BAY-XD@0.45 BCH-XD@0.4 BIOTEC-XW 3:1 CSR-XD@1.11 FE-XD@3.5 ILM-XD@0.6 KUMWEL-XD@0.07 M-XD@0.9 NFC-XD@0.18 PF-XD@0.02 PIN-XD@0.11 PROEN-XD@0.12 SMT-XD@0.06 TFMAMA-XD@2.74 TNPC-XD@0.02 VIK-XD@0.06	ALLA-XD@0.07 ASEFA-XD@0.18 ITEL-XD@0.0635 PB-XD@1.14 SIAM-XD@0.03 SPC-XD@1 TOPP-XD@3.82	ARROW-XD@0.25 ILINK-XD@0.2 MEB-XD@0.05 SDC-WI-XE 1:1@0.5 SMIT-XD@0.2 STI-XD@0.17	AKR-XD@0.045 DCON-XB@100000000 MILL-XW 4:1 SENA-XD@0.07837 TMI-XD@0.015 TRU-XD(SD)10:1 WHA-XD@0.1003	AKR-XW 5:1 DCON-XW 1:2000 PG-XD@0.2 TEAMG-XW 5:1 TMI-XW 2:1 TRU-XD@0.35	AAPL80X-XD@0.00411 CHARAN-XD@2 NNCL-XD@0.05	BRR-XD@0.2 DOC-XR 17:1@4 SABUY-XD@0.1552
15-May		16-May		17-May		18-May		19-May	
CPNCG-XN@0.254 ERWPF-XN@0.164 PPF-XD@0.18	DIF-XD@0.245 POPF-XD@0.26 SIRIP-XD@0.055	INETREIT-XD@0.2007		FTREIT-XD@0.187	STOWER-W3-XE 1:1.1454@0.07	B-XR 1.6@0.06		JASIF-XD@0.23 TENCENT80-XD@0	SPRIME-XD@0.14
22-May		23-May		24-May		25-May		26-May	
DCC-XD@0.015 WHAIR-XD@0.1369	TSTH-XD@0.03	BAREIT-XN@0.184 CPNREIT-XN@0.075 TPRIME-XN@0.0394 TSC-XD@0.4	CPNREIT-XD@0.247 KTBSTMR-XD@0.1731 TPRIME-XD@0.1156 WHART-XD@0.1915	ADD-XD@0.02 AMATAR-XD@0.16 BRRGF-XN@0.1 DMT-XD@0.35 TSE-XD@0.09	ALLY-XD@0.167 BRRGF-XD@0.17517 B-WORK-XD@0.1807 OISHI-XD@0.5	AIMCG-XD@0.15 BKI-XD@3.75 HYDROGEN-XD@0.223 SCM-XW 7.5:1 TCC-XD@0.05	AIMRT-XD@0.223 BOFFICE-XD@0.1719 KAMART-XD@0.08 SUPEREIF-XD@0.2376	GVREIT-XD@0.195	IVL-XD@0.25
29-May		30-May		31-May					
BEB-XW 20:1 FUTUREPPF-XD@0.35 PSL-XD@0.05	BGC-XD@0.08 PROSPECT-XD@0.132	CHAYO-W2-XE 1:1.126@9.096 UAC-XD@0.12		BM-W2-XE 1:1.24@0.807 CPTGF-XN@0.0569 EGATIF-XD@0.125 FNS-XR 1:1@5 IMPACT-XD@0.14 KPNPF-XN@0.02	CPTGF-XD@0.1185 CTARAF-XN@0.13 EGATIF-XN@0.09 HPF-XN@0.107 KBSPIF-XD@0.228 LHHOTEL-XD@0.25				

Remark: *ND - No Dividend, XD - Cash Dividend, XD(ST) - Stock Dividend, XR - Rights for Common, XW - Rights for Warrant, XT - Rights for Transferable Subscription Right, XN - Capital Return, XB - Pre-emptive = Pre-emptive Rights

SOURCES: Stock Exchange of Thailand (SET)

Rights & Benefits

June

Monday	Tuesday	Wednesday	Thursday	Friday
			01-Jun	02-Jun
				BKKCP-XD@0.16 TIF1-XD@0.14
05-Jun	06-Jun	07-Jun	08-Jun	09-Jun
	UREKA-W2-XE 1:1@1	NVD-W2-XE 1:1.018@2.477 PPPM-W5-XE 1:1@0.1		KMM-W1-XE 1:1@1.5
12-Jun	13-Jun	14-Jun	15-Jun	16-Jun
	BYDCOM80-XD@0 MVP-W1-XE 1:1.0409@1.1528	NUSA-XW 5:1 PINGAN80-XD@0		
19-Jun	20-Jun	21-Jun	22-Jun	23-Jun
	SFLEX-W1-XE 1:1@4.5			
26-Jun	27-Jun	28-Jun	29-Jun	30-Jun

Remark *ND - No Dividend, XD - Cash Dividend, XD(ST) - Stock Dividend, XR - Rights for Common, XW - Rights for Warrant, XT - Rights for Transferable Subscription Right, XN - Capital Return, XB - Pre-emptive = Pre-emptive Rights

SOURCES: Stock Exchange of Thailand (SET)

Share Listing

May-2023

Monday	Tuesday	Wednesday	Thursday	Friday
01-May	02-May	03-May	04-May	05-May
National Labour Day	Share Listing BCGP - 430,710 Shares SABUY - 2.466 M Shares UREKA - 16.339 M Shares	Share Listing ALPHAX - 169.922 M Shares ITEL - 24.411 M Shares	Coronation Day	Special holiday (added)
08-May	09-May	10-May	11-May	12-May
Share Listing PLANB - 6,749 Shares	New Listing GABLE - 700 M Shares SET/Technology, IPO Price (Bt): 6.39 Share Listing BSM - 7 Shares KJL - 115.997 M Shares RS - 97.248 M Shares	Share Listing SIRI - 8.450 M Shares	Share Listing TIDLOR - 312.144 M Shares	
15-May	16-May	17-May	18-May	19-May
Share Listing SOLAR - 108.824 M Shares	Share Listing AGE - 108.772 M Shares AIE - 57.400 M Shares CHO - 11.904 M Shares GLOBAL - 200,066 M Shares SABUY - 1.968 M Shares VL - 105.636 M Shares	Share Listing MINT - 123.473 M Shares	New Listing BM-W3 - 172.819 M Shares 1(W):1(C) @1.10 Bt (2.083Y TTM) BWG-W5 - 823.778 M Shares 1(W):1(C) @1.00 Bt (6M TTM) Share Listing JCK - 36.036 M Shares JKN - 881,834 Shares PDJ - 53.902 M Shares SC - 1.031 M Shares	New Listing CIG-W9 - 289.028 M Shares 1(W):1(C) @0.50 Bt (5Y TTM)
22-May	23-May	24-May	25-May	26-May
Share Listing SONIC - 80.613 M Shares W - 15.000 M Shares	Share Listing CCET - 449.996 M Shares MBK - 5.522 M Shares SDC - 40 M Shares TCC - 2.826 M Shares	Share Listing CHO - 16.339 M Shares DOD - 24.390 M Shares EKH - 16.870 M Shares MINT - 25.564 M Shares MITSIB - 37.517 M Shares	New Listing KKP-W5 - 70.546 M Shares 1(W):1(C) @70.00 Bt (10 M TTM) KKP-W6 - 70.546 M Shares 1(W):1(C) @70.00 Bt (2.833Y TTM) Share Listing BEYOND - 1.20 M Shares DITTO - 105.596 M Shares III - 69.055 M Shares PIMO - 62.690 M Shares PLANET - 135 M Shares TEAMG - 135.901 M Shares	
29-May	30-May	31-May		

	Units	24-May-23	(%)	WTD	(%)	MTD	(%)	QTD	(%)	YTD	(%)
Refinery & Oil											
Dubai	USD/barrel	76.91	3.1%	75.25	1.5%	75.17	-10.3%	79.73	0.3%	79.59	-18.0%
Brent	USD/barrel	78.18	0.8%	77.21	2.0%	75.89	-9.8%	80.21	-1.4%	80.94	-19.0%
Nymex	USD/barrel	74.34	2.0%	73.38	2.4%	71.97	-9.2%	75.69	-0.6%	75.99	-7.0%
Jet Oil	USD/barrel	90.57	2.5%	89.39	-0.2%	88.94	-8.8%	93.47	-11.8%	101.36	-18.4%
Jet - Dubai Spread	USD/barrel	13.66	-1.0%	14.14	-8.5%	13.77	0.4%	13.74	-48.1%	21.77	-19.9%
Diesel	USD/barrel	90.02	2.2%	88.96	0.1%	88.06	-8.9%	92.59	-12.6%	100.98	-21.3%
Diesel - Dubai Spread	USD/barrel	13.11	-2.9%	13.71	-6.9%	12.89	0.3%	12.86	-51.2%	21.39	-31.7%
Gasoline	USD/barrel	90.03	1.4%	88.63	3.9%	85.35	-9.9%	90.26	-4.5%	92.94	-15.3%
Gasoline-Dubai Spread	USD/barrel	13.12	-7.9%	13.38	19.7%	10.18	-6.2%	10.53	-29.8%	13.35	5.1%
Fuel Oil	USD/barrel	67.00	3.3%	65.95	0.3%	65.23	-7.0%	67.82	8.4%	64.52	-17.9%
FO - Dubai Spread	USD/barrel	(9.91)	2.0%	(9.30)	11.0%	(9.94)	-27.3%	(11.91)	-29.6%	(15.07)	-18.3%
Natural Gas	USD/MMBtu	2.40	3.3%	2.39	-3.0%	2.31	-2.0%	2.34	-21.8%	2.74	-39.9%
NA Spot LPG Propane	US cent/gal	64.50	1.1%	63.65	-0.7%	66.26	-18.1%	73.98	-9.5%	78.90	-29.2%
NA Spot LPG Normal Butane	US cent/gal	60.50	-89.5%	59.50	-89.5%	65.58	-89.4%	78.99	-87.7%	96.60	-85.3%

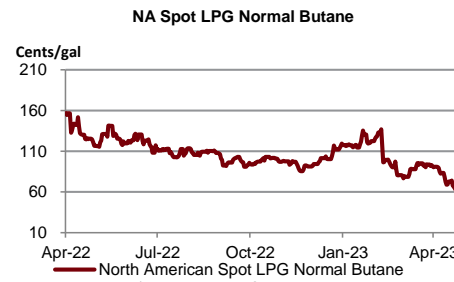
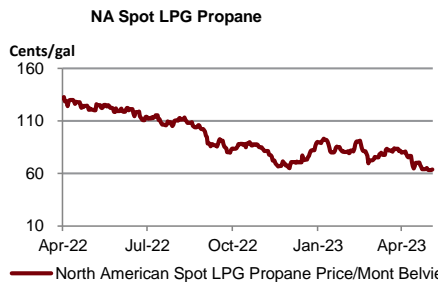
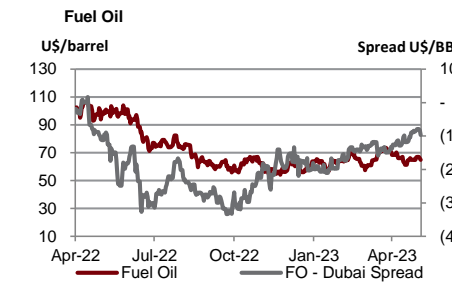
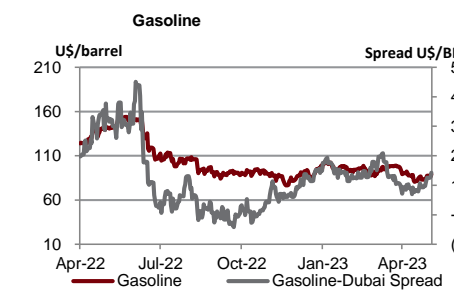
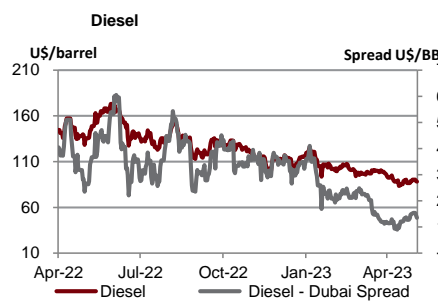
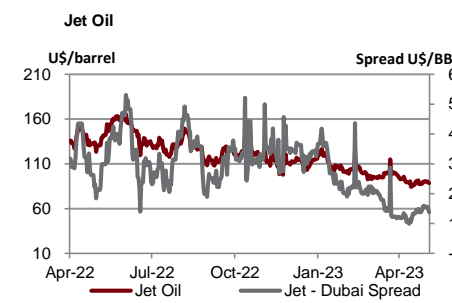
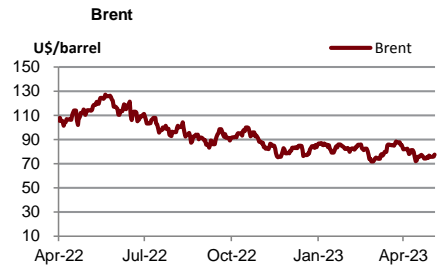
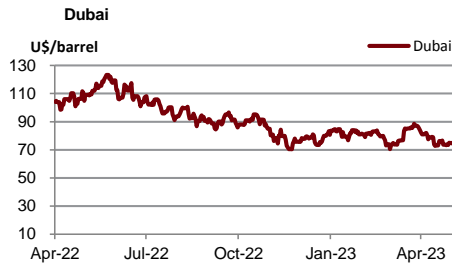

Source : Bloomberg

	Units	24-May-23	(%)	WTD	(%)	MTD	(%)	QTD	(%)	YTD	(%)
Soft Commodities											
Sugar #11 (World)	USd/lb.	25.49	-1.2%	26	-0.7%	25.88	7.6%	24.95	29.2%	21.42	21.7%
Corn	USd/bu.	587.25	1.7%	579	1.7%	581.25	-6.4%	602.38	-6.5%	628.44	-4.7%
Wheat Future(Cbt)	USd/bu.	606.25	-2.6%	612	-2.9%	631.06	-7.1%	656.50	-11.3%	708.25	-19.3%
Soybean Future	USd/bu.	1,324.50	0.2%	1,329	-1.4%	1,382.69	-5.3%	1,423.13	-4.6%	1,466.13	2.6%
Soybean Meal	USD/T.	402.20	-1.0%	407	-3.4%	421.88	-5.9%	435.70	-5.2%	450.38	13.8%
Palm Oil	MYR/metric tonne	3,610.50	0.0%	3,646	-2.6%	3,871.17	-8.0%	4,053.80	0.9%	4,030.58	-21.4%
SHFE Natural Rubber	CNY/MT	13,160.00	-1.2%	13,225	0.3%	12,563.10	7.4%	12,090.40	-3.4%	12,360.50	-7.7%

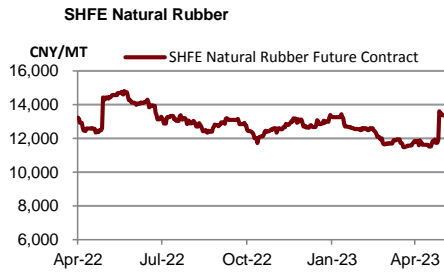
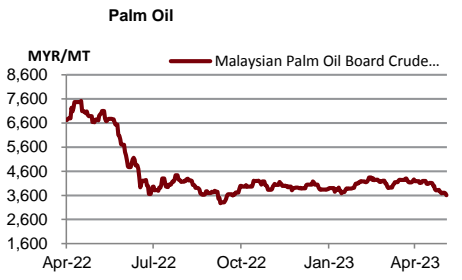
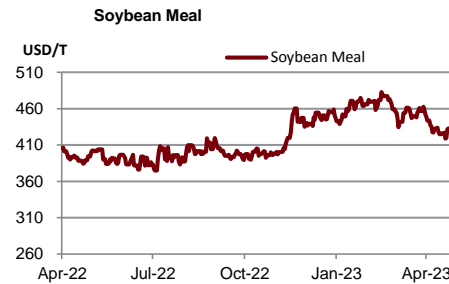
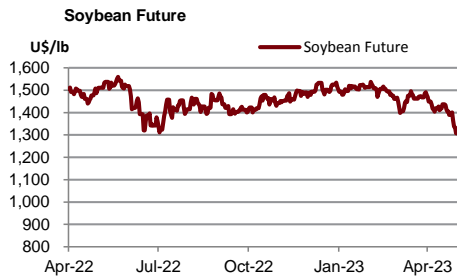
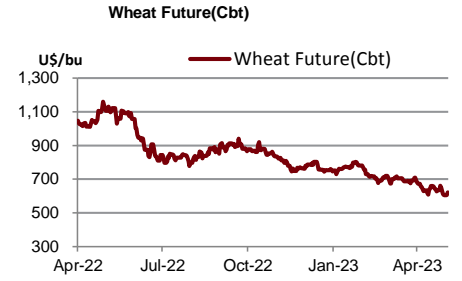
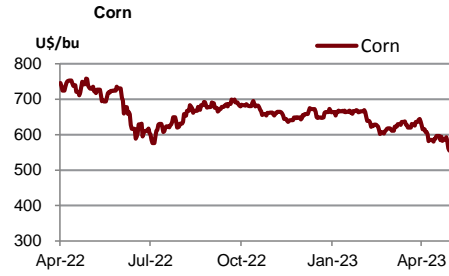
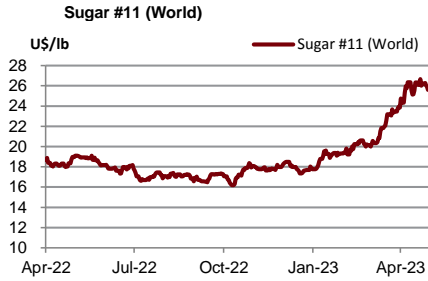

Source : Bloomberg

	Units	24-May-23	(%)	WTD	(%)	MTD	(%)	QTD	(%)	YTD	(%)
Shipping											
Baltic Dry Index (BDI)	USD	1,348.00	0.0%	1,357	-5.9%	1,503	1.6%	1,490	47.4%	1,174	-39.3%
Baltic Supramax Index (BSI)	USD	1,043.00	0.0%	1,053	-3.2%	1,096	-5.4%	1,131	22.3%	995	-50.6%
Baltic Clean Tanker Index (BCTI)	USD	640.00	0.0%	616	3.3%	648	-32.8%	821	-10.6%	885	-28.1%
Baltic Dirty Tanker Index (BDTI)	USD	1,268.00	0.0%	1,272	-2.4%	1,201	-0.5%	1,204	-14.2%	1,335	-4.0%

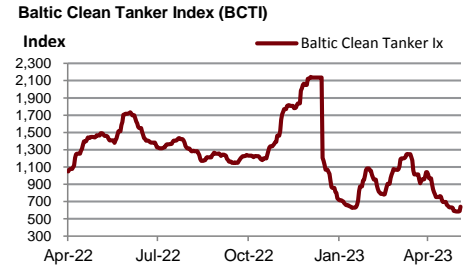
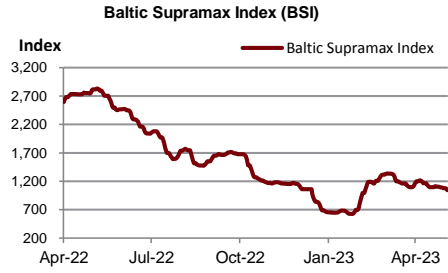
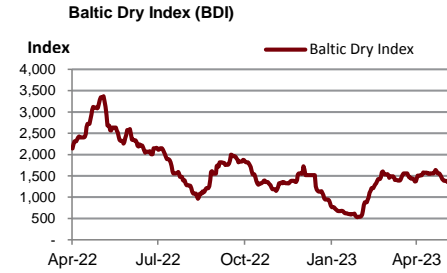

Source : Bloomberg

Metal	Units	24-May-23	(%)	WTD	(%)	MTD	(%)	QTD	(%)	YTD	(%)
Lme Aluminum Spot (\$)	USD/MT	2,211.18	0.4%	2,222	-2.6%	2,271	-3.1%	2,309	-3.8%	2,369	-12.3%
Lme Alum Aly Spot (\$)	USD/MT	1,949.50	0.0%	1,950	0.0%	1,950	0.0%	1,949	-5.6%	2,025	-2.1%
Lme Nasaac Spot (\$)	USD/MT	2,540.50	0.1%	2,539	0.3%	2,526	3.3%	2,483	9.5%	2,342	-10.2%
Lme Copper Spot (\$)	USD/MT	7,851.75	-2.3%	7,983	-2.4%	8,260	-6.2%	8,551	-4.4%	8,806	0.0%
Lme Lead Spot (\$)	USD/MT	2,046.75	-1.2%	2,070	0.4%	2,090	-2.8%	2,122	-0.7%	2,131	-0.8%
Lme Nickel Spot (\$)	USD/MT	20,522.00	-1.5%	20,878	-1.2%	22,251	-6.9%	23,121	-11.0%	24,984	-2.5%
Lme Tin Spot (\$)	USD/MT	24,127.01	-1.3%	24,566	-2.6%	25,568	-0.9%	25,688	-2.2%	26,060	-16.4%
Gold Spot \$/Oz	USD/t oz.	1,957.16	-0.9%	1,966	-0.9%	2,000	-0.1%	2,001	5.8%	1,932	7.2%
Thailand Gold Bar Buying Prices	THB/15.244 grams	32,200.00	0.5%	32,100	-0.5%	32,202	-0.3%	32,250	6.7%	30,985	4.1%
Thailand Gold Bar Selling Price	THB/15.244 grams	32,300.00	0.5%	32,200	-0.5%	32,302	-0.3%	32,350	6.7%	31,085	4.1%
Thailand Gold Ornament Buying Price	THB/15.16 grams	31,623.76	0.5%	31,525	-0.5%	31,623	-0.3%	31,669	6.7%	30,428	4.1%
Thailand Gold Ornament Selling Price	THB/15.16 grams	32,800.00	0.5%	32,700	-0.5%	32,802	-0.3%	32,850	6.6%	31,585	4.0%

Lme Aluminum Spot (\$)

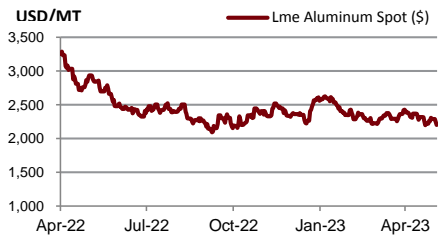

Lme Alum Aly Spot (\$)

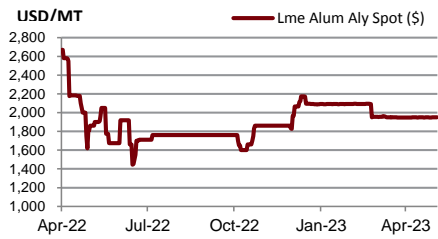

Lme Nasaac Spot (\$)

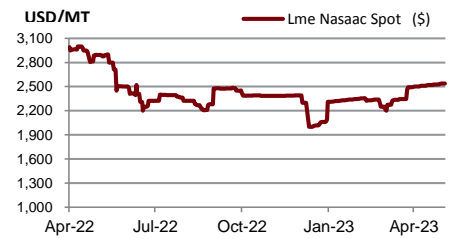

Lme Copper Spot (\$)

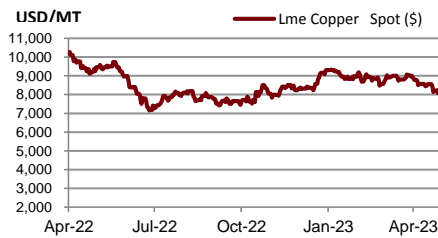

Lme Lead Spot (\$)

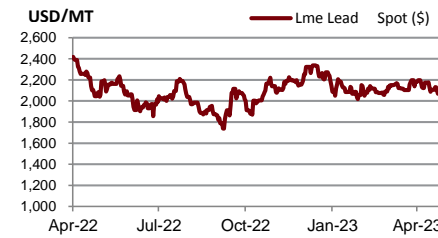

Lme Nickel Spot (\$)

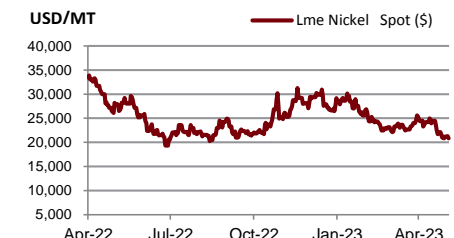

Lme Tin Spot (\$)

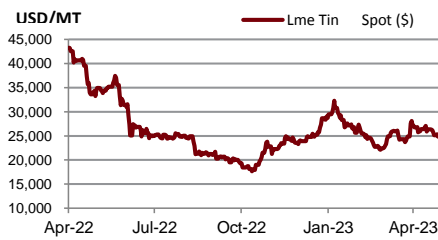

Gold Spot \$/Oz

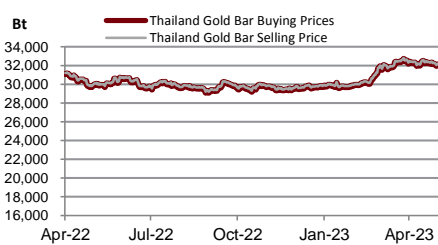
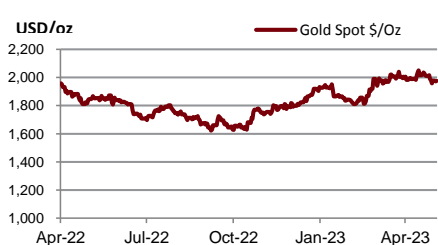

DISCLAIMER

การเสนอคำแนะนำ ข้อมูลบทวิเคราะห์ และการคาดการณ์ รวมทั้งการแสดงความคิดเห็นที่ปรากฏอยู่ในรายงานฉบับนี้ จัดทำขึ้นบนพื้นฐานของแหล่งข้อมูลที่ดีที่สุดที่ได้รับมา และพิจารณาเห็นว่าน่าเชื่อถือ แต่ทั้งนี้ทางบริษัทหลักทรัพย์ ซีจีเอส-ซีไอเอ็มบี (ประเทศไทย) จำกัด ไม่อาจรับรองความถูกต้องและความสมบูรณ์ของข้อมูลดังกล่าว ความเห็นที่แสดงไว้ในรายงานฉบับนี้ไม่ถือว่าการเสนอแนะหรือการชี้ชวนให้ซื้อหรือขายหลักทรัพย์ การนำไปใช้ซึ่งข้อมูล บทวิเคราะห์และการคาดการณ์ทั้งหลายที่ปรากฏอยู่ในรายงานฉบับนี้เป็นกรนำไปใช้โดยให้ผู้ใช้ยอมรับความเสี่ยงและเป็นดุลยพินิจของผู้ใช้แต่ผู้เดียว

คำนิยามของ RECOMMENDATION (คำแนะนำการลงทุน)

คำแนะนำในหุ้น

ADD: ในกรณีผลตอบแทนของหุ้นที่คาดการณ์มากกว่า 10% ในช่วงเวลา 12 เดือนข้างหน้า

HOLD: ในกรณีผลตอบแทนของหุ้นที่คาดการณ์อยู่ระหว่าง 0% ถึง 10% ในช่วงเวลา 12 เดือนข้างหน้า

REDUCE: ในกรณีผลตอบแทนของหุ้นที่คาดการณ์น้อยกว่า 0% ในช่วงเวลา 12 เดือนข้างหน้า

คำแนะนำในภาคอุตสาหกรรม

OVERWEIGHT: ในกรณีที่บริษัทจำนวนมากในอุตสาหกรรมที่คาดการณ์ว่ามีผลตอบแทนมากกว่า 10% ในช่วงเวลา 12 เดือนข้างหน้า

NEUTRAL: ในกรณีที่บริษัทจำนวนมากในอุตสาหกรรมที่คาดการณ์ว่ามีผลตอบแทนอยู่ระหว่าง 0% ถึง 10% ในช่วงเวลา 12 เดือนข้างหน้า

UNDERWEIGHT: ในกรณีที่บริษัทจำนวนมากในอุตสาหกรรมที่คาดการณ์ว่ามีผลตอบแทนน้อยกว่า 0% ในช่วงเวลา 12 เดือนข้างหน้า

รายงานการประเมินการกำกับดูแลกิจการ (CGR)

การเปิดเผยผลการสำรวจของสมาคมส่งเสริมสถาบันกรรมการบริษัทไทย (IOD) ในเรื่องการกำกับดูแลกิจการ (Corporate Governance) นี้เป็นการดำเนินการตามนโยบายของสำนักงานคณะกรรมการกำกับหลักทรัพย์และตลาดหลักทรัพย์ โดยการสำรวจของ IOD เป็นการสำรวจและประเมินจากข้อมูลของบริษัทจดทะเบียนในตลาดหลักทรัพย์แห่งประเทศไทย และตลาดหลักทรัพย์ เอ็มเอไอ ที่มีการเปิดเผยต่อสาธารณะ และเป็นข้อมูลให้ผู้ลงทุนทั่วไปสามารถเข้าถึงได้ ดังนั้นผลสำรวจดังกล่าวจึงเป็นการนำเสนอในมุมมองของบุคคลภายนอก โดยไม่ได้เป็นการประเมินการปฏิบัติ และมีได้มีการไขข้อข้อมูลภายในในการประเมิน

อนึ่ง ผลการสำรวจดังกล่าว เป็นผลการสำรวจ ณ วันที่ปรากฏในรายงานการกำกับดูแลกิจการบริษัทจดทะเบียนไทยเท่านั้น ดังนั้น ผลการสำรวจจึงอาจเปลี่ยนแปลงได้ภายหลังจากวันดังกล่าว ทั้งนี้ บริษัทหลักทรัพย์ ซีจีเอส-ซีไอเอ็มบี (ประเทศไทย) จำกัด มิได้ยืนยันหรือรับรองถึงความถูกต้องของผลสำรวจดังกล่าวแต่อย่างใด

ช่วงคะแนน	สัญลักษณ์	ความหมาย
90 – 100		ดีเลิศ
80 – 89		ดีมาก
70 - 79		ดี
60 – 69		ดีพอใช้
50 – 59		ผ่าน
ต่ำกว่า 50	No logo given	N/A

จะทำการเผยแพร่รายชื่อเฉพาะบริษัทที่ได้คะแนนอยู่ในระดับ “ดี” ขึ้นไป ซึ่งมี 3 กลุ่มคือ “ดี” “ดีมาก” และ “ดีเลิศ” โดยประกาศรายชื่อบริษัทในแต่ละกลุ่มเรียงตามลำดับตัวอักษรชื่อย่อบริษัทในภาษาอังกฤษ

รายงานการประเมินการกำกับดูแลกิจการ (CGR) โดยสมาคมส่งเสริมสถาบันกรรมการบริษัทไทย 2565



AAV	ADVANC	AF	AH	AIRA	AJ	AKP	AKR	ALLA	ALT	AMA	AMARIN
AMATA	AMATAV	ANAN	AOT	AP	APURE	ARIP	ASP	ASW	AUCT	AWC	AYUD
BAFS	BAM	BANPU	BAY	BBIK	BBL	BCP	BCPG	BDMS	BEM	BEYOND	BGC
BGRIM	BIZ	BKI	BOL	BPP	BRR	BTS	BTW	BWG	CENTEL	CFRESH	CGH
CHEWA	CHO	CIMBT	CK	CKP	CM	CNT	COLOR	COM7	COMAN	COTTO	CPALL
CPF	CPI	CPN	CRC	CSS	DDD	DELTA	DEMCO	DOHOME	DRT	DTAC	DUSIT
EA	EASTW	ECF	ECL	EE	EGCO	EPG	ETC	ETE	FN	FNS	FPI
FPT	FSMART	FVC	GC	GEL	GFPT	GGC	GLAND	GLOBAL	GPI	GPSC	GRAMMY
GULF	GUNKUL	HANA	HARN	HENG	HMPRO	ICC	ICHI	III	ILINK	ILM	IND
INTUCH	IP	IRC	IRPC	ITEL	IVL	JTS	JWD	K	KBANK	KCE	KEX
KGI	KKP	KSL	KTB	KTC	LALIN	LANNA	LHFG	LIT	LOXLEY	LPN	LRH
LST	MACO	MAJOR	MAKRO	MALEE	MBK	MC	MCOT	METCO	MFEC	MINT	MONO
MOONG	MSC	MST	MTC	MVP	NCL	NEP	NER	NKI	NOBLE	NSI	NVD
NYT	OISHI	OR	ORI	OSP	OTO	PAP	PCSGH	PDG	PDJ	PG	PHOL
PLANB	PLANET	PLAT	PORT	PPS	PR9	PREB	PRG	PRM	PSH	PSL	PTG
PTT	PTTEP	PTTGC	PYLON	Q-CON	QH	QTC	RATCH	RBF	RS	S	S&J
SAAM	SABINA	SAMART	SAMTEL	SAT	SC	SCB	SCC	SCCC	SCG	SCGP	SCM
SCN	SDC	SEAFCO	SEAOIL	SE-ED	SELIC	SENA	SENAJ	SGF	SHR	SICT	SIRI
SIS	SITHAI	SMPK	SNC	SONIC	SORKON	SPALI	SPI	SPRC	SPVI	SSC	SSSC
SST	STA	STEC	STGT	STI	SUN	SUSCO	SUTHA	SVI	SYMC	SYNTEC	TACC
TASCO	TCAP	TEAMG	TFMAMA	THANA	THANI	THCOM	THG	THIP	THRE	THREL	TIPCO
TISCO	TK	TKN	TKS	TKT	TMILL	TMT	TNDT	TNITY	TOA	TOP	TPBI
TQM	TRC	TRUE	TSC	TSR	TSTE	TSTH	TTA	TTB	TTCL	TTW	TU
TVDH	TVI	TVO	TWPC	U	UAC	UBIS	UPOIC	UV	VCOM	VGI	VIH
WACOAL	WAVE	WHA	WHAUP	WICE	WINNER	XPG	ZEN				



2S	7UP	ABICO	ABM	ACE	ACG	ADB	ADD	AEONTS	AGE	AHC	AIE
AIT	ALUCON	AMANAH	AMR	APCO	APCS	AQUA	ARIN	ARROW	AS	ASAP	ASEFA
ASIA	ASIAN	ASIMAR	ASK	ASN	ATP30	B	BA	BC	BCH	BE8	BEC
BH	BIG	BJC	BJCHI	BLA	BR	BRI	BROOK	BSM	BYD	CBG	CEN
CHARAN	CHAYO	CHG	CHOTI	CHOW	CI	CIG	CITY	CIVIL	CMC	CPL	CPW
CRANE	CRD	CSC	CSP	CV	CWT	DCC	DHOUSE	DITTO	DMT	DOD	DPAIN
DV8	EASON	EFORL	ERW	ESSO	ESTAR	FE	FLOYD	FORTH	FSS	FTE	GBX
GCAP	GENCO	GJS	GTB	GYT	HEMP	HPT	HTC	HUMAN	HYDRO	ICN	IFS
IIG	IMH	INET	INGRS	INSET	INSURE	IRCP	IT	ITD	J	JAS	JCK
JCKH	JMT	JR	KBS	KCAR	KIAT	KISS	KK	KOOL	KTIS	KUMWEL	KUN
KWC	KWM	L&E	LDC	LEO	LH	LHK	M	MATCH	MBAX	MEGA	META
MFC	MGT	MICRO	MILL	MITSI	MK	MODERN	MTI	NATION	NBC	NCAP	NCH
NDR	NETBAY	NEX	NINE	NNCL	NOVA	NPK	NRF	NTV	NUSA	NWR	OCC
OGC	ONEE	PACO	PATO	PB	PICO	PIMO	PIN	PJW	PL	PLE	PM
PMTA	PPP	PPPM	PRAPAT	PRECHA	PRIME	PRIN	PRINC	PROEN	PROS	PROUD	PSG
PSTC	PT	PTC	QLT	RCL	RICHY	RJH	ROJNA	RPC	RT	RWI	S11
SA	SABUY	SAK	SALEE	SAMCO	SANKO	SAPPE	SAWAD	SCAP	SCI	SCP	SE
SECURE	SFLEX	SFP	SFT	SGP	SIAM	SINGER	SKE	SKN	SKR	SKY	SLP
SMART	SMD	SMIT	SMT	SNNP	SNP	SO	SPA	SPC	SPCG	SR	SRICHA
SSF	SSP	STANLY	STC	STPI	SUC	SVOA	SVT	SWC	SYNEX	TAE	TAKUNI
TCC	TCMC	TFG	TFI	TFM	TGH	TIDLOR	TIGER	TIPH	TITLE	TM	TMC
TMD	TMI	TNL	TNP	TNR	TOG	TPA	TPAC	TPCS	TPIPL	TPIPP	TPLAS
TPS	TQR	TRITN	TRT	TRU	TRV	TSE	TVT	TWP	UBE	UEC	UKEM
UMI	UOBKH	UP	UPF	UTP	VIBHA	VL	VPO	VRANDA	WGE	WIK	WIN
WINMED	WORK	WP	XO	YUASA	ZIGA						



A	A5	AI	ALL	ALPHAX	AMC	APP	AQ	AU	B52	BEAUTY	BGT
BLAND	BM	BROCK	BSBM	BTNC	CAZ	CCP	CGD	CMAN	CMO	CMR	CPANEL
CPT	CSR	CTW	D	DCON	EKH	EMC	EP	EVER	F&D	FMT	GIFT
GLOCON	GLORY	GREEN	GSC	HL	HTECH	IHL	INOX	JAK	JMART	JSP	JUBILE
KASET	KCM	KWI	KYE	LEE	LPH	MATI	M-CHAI	MCS	MDX	MENA	MJD
MORE	MPIC	MUD	NC	NEWS	NFC	NSL	NV	PAF	PEACE	PF	PK
PPM	PRAKIT	PTECH	PTL	RAM	ROCK	RP	RPH	RSP	SIMAT	SISB	SK
SOLAR	SPACK	SPG	SQ	STARK	STECH	SUPER	SVH	TC	TCCC	TCJ	TEAM
THE	THMUI	TKC	TNH	TNPC	TOPP	TPCH	TPOLY	TRUBB	TTI	TYCN	UMS
UNIQ	UPA	UREKA	VARO	W	WFX	WPH	YGG				

ข้อมูล Anti-Corruption Progress Indicator ของบริษัทจดทะเบียน

ได้รับการรับรอง

2S	7UP	ADVANC	AF	AI	AIE	AIRA	AJ	AKP	AMA	AMANAH	AMATA
AMATAV	AP	APCS	AS	ASIAN	ASK	ASP	AWC	AYUD	B	BAFS	BAM
BANPU	BAY	BBL	BCH	BCP	BCPG	BE8	BEC	BEYOND	BGC	BGRIM	BKI
BLA	BPP	BROOK	BRR	BSBM	BTS	BWG	CEN	CENDEL	CFRESH	CGH	CHEWA
CHOTI	CHOW	CIG	CIMBT	CM	CMC	COM7	COTTO	CPALL	CPF	CPI	CPL
CPN	CRC	CSC	DCC	DELTA	DEMCO	DIMET	DRT	DTAC	DUSIT	EA	EASTW
EGCO	EP	EPG	ERW	ESTAR	ETE	FE	FNS	FPI	FPT	FSMART	FSS
FTE	GBX	GC	GCAP	GEL	GFPT	GGC	GJS	GPI	GPSC	GSTEEL	GULF
GUNKUL	HANA	HARN	HEMP	HENG	HMPRO	HTC	ICC	ICHI	IFS	III	ILINK
INET	INSURE	INTUCH	IRC	IRPC	ITEL	IVL	JKN	JR	K	KASET	KBANK
KBS	KCAR	KCE	KGI	KKP	KSL	KTB	KTC	KWI	L&E	LANNA	LH
LHFG	LHK	LPN	LRH	M	MAJOR	MAKRO	MALEE	MATCH	MBAX	MBK	MC
MCOT	META	MFC	MFEC	MILL	MINT	MONO	MOONG	MSC	MST	MTC	MTI
NBC	NEP	NINE	NKI	NOBLE	NOK	NSI	NWR	OCC	OGC	ORI	PAP
PATO	PB	PCSGH	PDG	PDJ	PG	PHOL	PK	PL	PLANB	PLANET	PLAT
PM	PPP	PPPM	PPS	PR9	PREB	PRG	PRINC	PRM	PROS	PSH	PSL
PSTC	PT	PTG	PTT	PTTEP	PTTGC	PYLON	Q-CON	QH	QLT	QTC	RATCH
RML	RWI	S&J	SAAM	SABINA	SAPPE	SAT	SC	SCB	SCC	SCCC	SCG
SCGP	SCM	SCN	SEAOIL	SE-ED	SELIC	SENA	SGP	SINGER	SIRI	SITHAI	SKR
SMIT	SMK	SMPC	SNC	SNP	SORKON	SPACK	SPALI	SPC	SPI	SPRC	SRICHA
SSF	SSP	SSSC	SST	STA	STGT	STOWER	SUSCO	SVI	SYMC	SYNTEC	TAE
TAKUNI	TASCO	TCAP	TCCM	TFG	TFI	TFMAMA	TGH	THANI	THCOM	THIP	THRE
THREL	TIDLOR	TIPCO	TISCO	TKS	TKT	TMILL	TMT	TNITY	TNL	TNP	TNR
TOG	TOP	TOPP	TPA	TPCS	TPP	TRU	TRUE	TSC	TSTE	TSTH	TTA
TTB	TTCL	TU	TVDH	TVI	TVO	TWPC	U	UBE	UBIS	UEC	UKEM
UOBKH	UPF	UV	VGI	VIH	WACOAL	WHA	WHAUP	WICE	WIJK	XO	YUASA
ZEN	ZIGA										

ประกาศเจตนา

AH	ALT	APCO	ASW	B52	CHG	CI	CPR	CPW	DDD
ECF	EKH	ETC	EVER	FLOYD	GLOBAL	ILM	INOX	J	JMART
KEX	KUMWEL	LDC	MEGA	NCAP	NOVA	NRF	NUSA	OR	PIMO
SAK	SIS	SSS	STECH	SUPER	SVT	TKN	TMD	TMI	TQM
VARO	VCOM	VIBHA	W	WIN					

ไม่เปิดเผยหรือไม่มีนโยบาย

4CS	3K-BAT	A	A5	AAI	AAV	ABICO	ABM	ACAP	ACC
ADB	ADD	AEONTS	AFC	AGE	AHC	AIT	AJA	AKR	ALL
ALUCON	AMARC	AMARIN	AMC	AMR	ANAN	AOT	APEX	APP	APURE
ARIN	ARIP	ARROW	ASAP	ASEFA	ASIA	ASIMAR	ASN	ATP30	AU
BBGI	BBIK	BC	BCT	BDMS	BEAUTY	BEM	BGT	BH	BIG
BIZ	BJC	BJCHI	BKD	BLAND	BLESS	BLISS	BM	BOL	BR
BSM	BTG	BTNC	BTW	BUI	BYD	CAZ	CBG	CCET	CCP
CH	CHARAN	CHAYO	CHIC	CHO	CITY	CIVIL	CK	CKP	CMAN
CNT	COLOR	COMAN	CPANEL	CPH	CPT	CRANE	CRD	CSP	CSR
CV	CWT	D	DCON	DITTO	DMT	DOD	DPAINT	DTCI	DV8
EE	EFORL	EMC	ESSO	F&D	FANCY	FMT	FN	FORTH	FTI
GIFT	GL	GLAND	GLOCON	GLORY	GRAMMY	GRAND	GREEN	GSC	GTB
HL	HPT	HTECH	HUMAN	HYDRO	ICN	IFEC	IHL	IIG	IMH
INSET	IP	IRCP	IT	ITD	ITNS	JAK	JAS	JCK	JCKH
JSP	JUBILE	JWD	KAMART	KC	KCC	KCM	KDH	KIAT	KISS
KKC	KLINIQ	KOOL	KTIS	KUN	KWC	KWM	KYE	LALIN	LEE
LOXLEY	LPH	LST	MACO	MANRIN	MATI	MAX	M-CHAI	MCS	MDX
MGT	MICRO	MIDA	MITSIB	MJD	MK	ML	MODERN	MORE	MPIC
NATION	NC	NCH	NCL	NDR	NER	NETBAY	NEW	NEWS	NEX
NPK	NSL	NTV	NV	NVD	NYT	OHTL	OISHI	ONEE	OSP
PACO	PAF	PCC	PEACE	PERM	PF	PICO	PIN	PJW	PLUS
POLY	POMPUI	PORT	POST	PPM	PRAKIT	PRAPAT	PRECHA	PRIME	PRIN
PROUD	PSG	PTC	PTECH	PTL	RAM	RBF	RCL	RICHY	RJH
ROJNA	RP	RPC	RPH	RSP	RT	S	S11	SA	SABUY
SAM	SAMART	SAMCO	SAMTEL	SANKO	SAUCE	SAWAD	SAWANG	SCAP	SCI
SE	SEAFCO	SECURE	SENAJ	SFLEX	SFP	SFT	SGF	SHANG	SHR
SIMAT	SISB	SK	SKE	SKN	SKY	SLM	SLP	SMART	SMD
SO	SOLAR	SONIC	SPA	SPCG	SPG	SPVI	SQ	SR	SSC
STC	STEC	STHAI	STI	STP	STPI	SUC	SUN	SUTHA	SVH
SYNEX	TACC	TAPAC	TC	TCC	TCCC	TCJ	TCOAT	TEAM	TEAMG
TFM	TGE	TGPRO	TH	THAI	THANA	THE	THG	THL	THMUI
TITLE	TK	TKC	TLI	TM	TMC	TMW	TNDT	TNH	TNPC
TPBI	TPCH	TPIPL	TPIPP	TPLAS	TPOLY	TPS	TQR	TR	TRC
TRV	TSE	TSF	TSR	TTI	TTT	TTW	TVT	TWP	TWZ
UMI	UMS	UNIQ	UP	UPA	UPOIC	UREKA	UTP	UVAN	VL
VRANDA	WAVE	WFX	WGE	WINMED	WINNER	WORK	WORLD	WP	WPH
YONG									