Globlex Group

25-May-2023

TECHNICAL INSIGHT
By Globlex Research Department

SET	Value	แนวรับ	แนวต้าน
1536.51 (+1.67)	44620mB	1525 / 1514	1548 / 1559

ดัชนีปรับตัวขึ้นติดต่อกันเป็นวันที่ 3 และกลับมายืนเหนือเส้น EMA 10 วันได้ ขณะที่ค่าสัญญาณ RSI ปรับตัวขึ้นสนับสนุนทิศทาง อย่างไรก็ตาม ค่าสัญญาณ MACD ที่อยู่ต่ำกว่า 0 ทำให้หากหลุดแนวรับ 1,525 จุดมีโอกาสปรับตัวลงต่อได้

คำแนะนำ เน้นสร้างฐานเหนือ 1,525 จุดเพื่อไม่ให้เสียงทรงการรีบาวด์

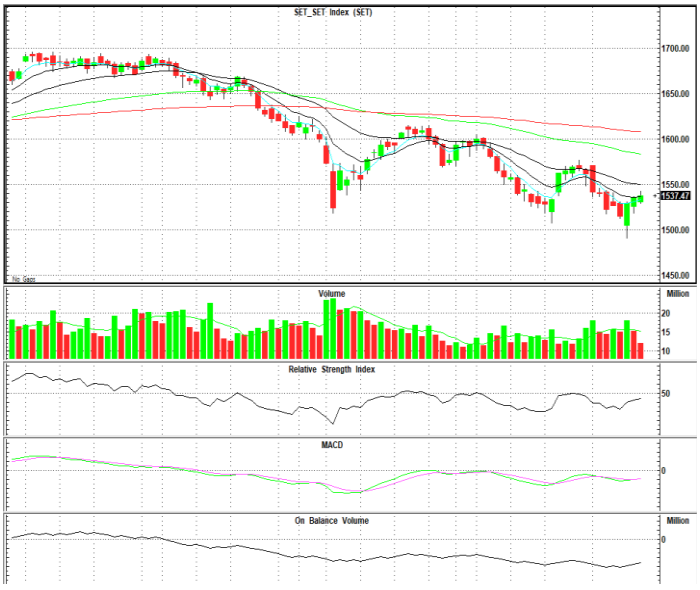

หุ้นแนะนำทางเทคนิค

MTC				ONEE			
ราคาปิด	แนวรับ	แนวต้าน	Cut loss	ราคาปิด	แนวรับ	แนวต้าน	Cut loss
40.00	39.25	41.00 / 42.25	38.75	4.92	4.82	5.10 / 5.25	4.74

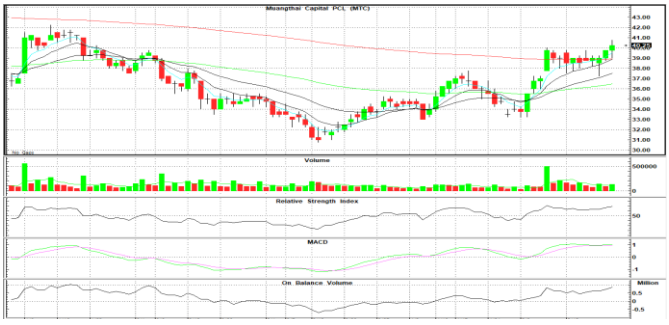

ราคาอยู่ในแนวโน้มขาขึ้นจากการสร้าง Higher High พร้อมวอลุ่มที่เพิ่มขึ้น อีกทั้งกลับมายืนเหนือเส้น EMA ทุกเส้นได้อีกครั้ง สอดคล้องกับค่าสัญญาณ MACD และ RSI ที่ชี้ขึ้นสนับสนุนทิศทาง

ลุ้นเกิดรูปแบบกลับตัว Rounding bottom เนื่องจากมีวอลุ่มที่เพิ่มขึ้นสนับสนุนการรีบาวด์ ขณะที่ปิดสร้างแท่งเทียนเขียวติดต่อกัน 2 วันทำการและ RSI ที่ชี้ขึ้นสนับสนุนทิศทาง

Technical Analyst ณัฐวุฒิ วงศ์เยาวรักษ์
Assistant Technical Analyst วัชเรนทร์ จงยรรยง
Assistant Technical Analyst สลักบุญ วงศ์อัตรเดช
โทร.02-672-5999 EXT.5936

Disclaimer : ข้อมูลในรายงานนี้เป็นข้อมูลที่มีการเปิดเผยต่อสาธารณะซึ่งนักลงทุนสามารถเข้าถึงได้โดยทั่วไป และเป็นข้อมูลที่เชื่อว่าน่าจะเชื่อถือได้ ความคิดเห็นที่ปรากฏอยู่ในรายงานนี้เป็นเพียงการนำเสนอในมุมมองของบริษัทและเป็นความคิดเห็น ณ วันที่ที่ปรากฏในรายงานเท่านั้น ซึ่งอาจเปลี่ยนแปลงได้ภายหลังวันดังกล่าว โดยบริษัทไม่จำเป็นต้องแจ้งให้สาธารณชนหรือนักลงทุนทราบ รายงานนี้จัดทำขึ้นเพื่อเผยแพร่ข้อมูลให้แก่นักลงทุนเท่านั้น บริษัทไม่รับผิดชอบต่อการนำข้อมูลหรือความคิดเห็นใดๆไปใช้ในทุกกรณี ดังนั้นนักลงทุนจึงควรใช้ดุลพินิจในการพิจารณาตัดสินใจก่อนการลงทุน นอกจากนี้ บริษัท และ/หรือ บริษัทในกลุ่มของบริษัทอาจมีส่วนเกี่ยวข้องหรือผลประโยชน์ใดๆกับบริษัทใดๆที่ถูกกล่าวถึงในรายงานนี้ก็ได้