

25 พฤษภาคม 2566

รายงานดัชนีตลาดหุ้น

| | ปิด | เปลี่ยนแปลง | % |
|----------------|----------|-------------|-------|
| SET index | 1536.51 | 1.67 | 0.11 |
| SET50 | 929.22 | -0.21 | -0.02 |
| SET P/E | | 18.27 | |
| SET P/BV | | 1.49 | |
| SET Div. Yield | | 3.06% | |
| DOW | 32799.92 | -255.59 | -0.77 |
| NASDAQ | 12484.16 | -76.09 | -0.61 |

ดัชนีชี้วัดเศรษฐกิจ/ตลาดหุ้น

| | ปิด | % |
|-----------------------------|-------|---------|
| เงินบาท/ดอลลาร์สหรัฐ | 34.66 | +0.23 |
| ดอกเบี้ยพันธบัตรสหรัฐ 10 ปี | 3.738 | +6.0bps |
| ราคาน้ำมันเบรนท์ (US\$) | 78.19 | +0.79 |
| ราคาน้ำมัน US WTI (US\$) | 74.19 | +0.61 |
| ราคาน้ำมันดิบดูไบ (US\$) | 76.91 | +3.11 |
| ดัชนีค่าระวางเรือ - BDI | 1,295 | -3.93 |
| ราคาทองคำสปอต (US\$) | 1,957 | -0.92 |

มูลค่าการซื้อขาย 44,658 ล้านบาท

| ล้านบาท | ซื้อ | ขาย | สุทธิ |
|-----------------------|--------|--------|-------|
| สถาบันในประเทศ | 4,925 | 3,778 | 1,146 |
| ต่างประเทศ | 22,687 | 23,227 | -540 |
| รายบุคคล | 14,046 | 14,273 | -227 |
| บัญชีบริษัทหลักทรัพย์ | 2,999 | 3,379 | -379 |

มูลค่าการซื้อขายสูงสุด รายอุตสาหกรรม

| | ล้านบาท | % | % of total |
|--------|---------|------|------------|
| Energy | 6,038 | 0.2 | 13.5 |
| Comm | 5,439 | 0.3 | 12.2 |
| Bank | 5,438 | 0.2 | 12.2 |
| Food | 4,761 | -0.3 | 10.7 |
| Fin | 3,197 | - | 7.2 |

มูลค่าการซื้อขายสูงสุด รายหลักทรัพย์

| | ปิด (บาท) | % | ล้านบาท |
|-------|-----------|-----|---------|
| CPALL | 63.25 | 1.6 | 2,771 |
| BDMS | 28.25 | - | 1,797 |
| KBANK | 136 | 1.1 | 1,540 |
| DELTA | 88 | 1.2 | 1,415 |
| PTTEP | 150 | 1.0 | 1,223 |

ทิศทางตลาดหุ้นวันนี้

(ภัทพงศ์ ไชยสุภกรกุล เลขทะเบียนฯ: 19838)

เทรดกรอบแคบต่อไป... ปัจจัยต่างประเทศยังถ่วงพันดีโพล์

ฝ่ายวิจัย KGI ประเมิน SET Index วันพฤหัสบดีฯ เทรดไซด์เวย์ต่อไป... หลังจากเมื่อวานนี้ ตลาดหุ้นไทย ปิดบวกเล็กน้อย (ตามคาด) ตามแรงซื้อต่อเนื่องจากฝั่งสถาบันภายในประเทศ เน้นหุ้นกลุ่มธนาคารฯ + หุ้นตัวหลักที่ปรับลงมาก่อนหน้านี้จากความกังวลเรื่องค่าแรงขั้นต่ำ หลังพรรคก้าวไกลส่งสัญญาณไม่ขึ้น ค่าแรงแบบพรวดพราด... ขณะที่ในวันนี้ ปัจจัยโดยรวมเป็นลบเล็กน้อย กล่าวคือ i) ตลาดหุ้นยุโรปปรับลดลงค่อนข้างแรงเมื่อวานนี้ หลังจากอังกฤษรายงานเงินเฟ้อ เม.ย. +8.7% YoY และเงินเฟ้อพื้นฐาน +6.8% YoY ซึ่งทั้ง 2 ตัวเลขออกมามองกันว่า consensus คาดค่อนข้างมาก และทำให้นักลงทุนกังวลว่า BoE อาจต้องขึ้นดอกเบี้ยต่อไป ii) รายงานการประชุมเฟด (จากครั้งที่ 3 พ.ค.) ซึ่งว่ากรรมการเฟดส่วนหนึ่งยังไม่แน่ใจว่าเฟดจำเป็นต้องขึ้นดอกเบี้ยต่อไปหรือไม่ เพราะเงินเฟ้อสหรัฐฯ ลดลงค่อนข้างช้า ซึ่งรายงานดังกล่าวส่งผลให้ Fed Fund Futures เข้านี้ให้หน้าหนักเฟดปรับขึ้นดอกเบี้ย 0.25% ในการประชุม FOMC เดือน ก.ค. 2566 iii) เข้าวันนี้ Fitch Rating ประกาศเครดิตพิงจเชิงลบ (credit watch negative) กับสหรัฐฯ เนื่องจากยังคงไม่มีข้อสรุปเกี่ยวกับประเด็นเพดานหนี้ และเส้นตายที่ทาง ก.คลังสหรัฐฯ ระบุว่าสหรัฐฯ อาจผิดนัดชำระหนี้ในวันที่ 1 มิ.ย. ด้านปัจจัยภายในประเทศ ตลาดคาดว่า กนง. จะปรับขึ้นดอกเบี้ยนโยบาย 0.25% ในวันที่ 31 พ.ค. นี้ ซึ่งน่าจะยังหนุนแรงเก็งกำไรหุ้นกลุ่มธนาคารในระยะนี้

หุ้นเด่นวันนี้ ตามปัจจัยพื้นฐาน

(สุทธิติ ภิรธรรมรัตน์ เลขทะเบียนฯ: 28668)

เก็งกำไร KBANK*, GFPT, PJW

- **KBANK*** (เป้าพื้นฐาน 170 บาท) 1) ประเมินแนวรับ 135 บาท / แนวต้าน 137.5 บาท กรณี Break ผ่านแนวต้านนี้ได้ ประเมินมีโอกาสฟื้นตัวทดสอบแนวต้านถัดไป +/-140 บาท (Stop loss 132.5 บาท) 2) ประเมิน Sentiment บวกจาก i) คาดที่ประชุม กนง. จะพิจารณาขึ้นอัตราดอกเบี้ยนโยบายอีก 0.25% ในการประชุมสิ้นเดือนนี้ (เป็นบวกต่อ NIM) ii) ประเมินแนวโน้มเศรษฐกิจฟื้นตัวเป็นบวกต่อ ยอดสินเชื่อและคุณภาพสินทรัพย์ 3) PBV 0.63 เท่า ต่ำกว่า -1 เท่าของส่วนเบี่ยงเบนมาตรฐานในอดีตที่ราว 0.8 เท่า ขณะที่คาด ROE พื้นจุดต่ำสุดในปีก่อนไปแล้ว และจะทยอยฟื้นตัวเป็น 8.3% ในปีนี้ (จาก 7.3% ปีก่อน)
- **GFPT** (เป้าพื้นฐาน 17.7 บาท) 1) ประเมินแนวรับ 11.6 บาท / แนวต้าน 12.0 - 12.4 บาท กรณี Break ผ่านกรอบแนวต้านนี้ได้ ประเมินมีโอกาสฟื้นตัวทดสอบแนวต้านถัดไป +/-12.8 บาท (Stop loss 11.3 บาท) 2) ประเมินแนวโน้มผลการดำเนินงานจะฟื้นตัวแรงต่อเนื่องใน 2Q - 3Q จากราคาเนื้อไก่ที่ฟื้นตัว +21.9% YTD เป็น 44.5 บาท/กก. ขณะที่ราคาวัตถุดิบอาหารสัตว์ (ถั่วเหลือง / ข้าวโพด) ปรับลดลงต่อเนื่อง คาดการส่งออกอาหารจะฟื้นตัวแรงหลังจีนกลับมาเปิดประเทศ หนุนภาคการท่องเที่ยวและการบริโภคในหลายประเทศ 3) ประเทศการแพร่ระบาดของไข้หวัดนกที่ราชชิล คาดหนุน Upside โอกาสการส่งออกเนื้อไก่ของไทย (บราซิลส่งออกเนื้อไก่รายใหญ่สุดของโลกคิดเป็นราว 35% ของปริมาณการส่งออกทั่วโลก) Forward PE ต่ำเพียง 8.5 เท่า ขณะที่ผลการดำเนินงานผ่านจุดต่ำสุดแล้ว และกำลังฟื้นตัว
- **PJW** (เป้าพื้นฐาน 6.8 บาท) 1) ประเมินแนวรับ 4.32 บาท / แนวต้าน 4.5 - 4.6 บาท กรณี Break ผ่านกรอบแนวต้านนี้ได้ ประเมินมีโอกาสฟื้นตัวทดสอบแนวต้านถัดไป +/- 4.8 บาท (Stop loss 4.22 บาท) 2) แนวโน้มผลการดำเนินงาน 2Q66 คาดจะฟื้นตัวทั้ง QoQ, YoY จาก i) ต้นทุนเม็ดพลาสติกที่ปรับลดลงต่อเนื่องทั้ง PP และ PE ii) อัตราการใช้กำลังการผลิตเริ่มฟื้นตัว โดยเฉพาะชิ้นส่วนยานยนต์ และโรงงานที่ประเทศจีน (หลังเปิดประเทศ) 3) Forward PE 16.2 เท่า ขณะที่คาดการณ์ฟื้นตัวแรง +104% YoY เป็น 170 ล้านบาท

หุ้นมีข่าว

(+) **DMT ลุยมอเตอร์เวย์ ชิงเค็ม 1.2 แสนล้าน (ข่าวหุ้น)** DMT เล็งประมูลมอเตอร์เวย์สายใหม่ 4 โครงการ มูลค่ารวมกว่า 1.2 แสนล้านบาท ปลายปีนี้ ย้ำเป้ารายได้ปี 66 โตไม่ต่ำ 30% จากปีก่อน ปริมาณจราจรเฉลี่ย 1.1 แสนคันต่อวัน หลังเห็นสัญญาณฟื้นตัวดีตั้งแต่ไตรมาสแรก ปริมาณจราจร 1.07 แสนคันต่อวัน ทำนิวไฮในรอบ 2 ปี มั่นใจไตรมาส 2 โตต่อเนื่อง จากการเปิดภาคเรียน-ท่องเที่ยวฟื้นต่อเนื่อง

<https://www.kgiworld.co.th>

หมายเหตุ: 1. *บริษัทอาจเป็นผู้ถือใบสำคัญแสดงสิทธิอนุพันธ์บนหลักทรัพย์นี้ / 2. เป้าพื้นฐาน หมายถึง ราคาเป้าหมายเชิงพื้นฐาน (Forecasted 12M Target price) ที่อ้างอิงจากบทวิเคราะห์ที่ปัจจัยพื้นฐานฉบับล่าสุดของฝ่ายวิจัย / 3. เป้า Consensus หมายถึง ค่าเฉลี่ยของราคาเป้าหมายเชิงพื้นฐานที่จัดทำโดย Bloomberg consensus หรือ IAA Consensus

Disclaimer

บริษัทหลักทรัพย์ เคจีไอ (ประเทศไทย) จำกัด (มหาชน) ("บริษัท") มิได้ให้การรับรองใดๆ ถึงความถูกต้องและแท้จริงของข้อมูลในเอกสารนี้ ("ข้อมูล") ดังนั้นไม่ว่าจะด้วยเหตุใดก็ตาม บริษัทไม่ขอรับผิดชอบต่อความเสียหายในรายได้ หรือผลประโยชน์ใดๆ ทั้งทางตรงและทางอ้อมที่เกิดขึ้นจากการใช้ ข้อมูล และข้อมูลนี้มิได้จัดทำขึ้นเพื่อเป็นการชักชวนหรือชี้แนะให้ซื้อขายหลักทรัพย์ใดๆ ทั้งนี้ข้อมูลถูกจัดทำขึ้นจากแหล่งข้อมูลที่เป็นปัจจุบันและ บริษัทสงวนสิทธิในการแก้ไขข้อความใดๆในเอกสารนี้โดยมิต้องบอกกล่าวล่วงหน้า

25 พฤษภาคม 2566

- (0) IVL* วิตเทกหุ้นโพลีเพลติกส์ ทุนอาหรับรทบ 24.3% (ข่าวหุ้น) IVL* จั๋วลมพลาตซื้อหุ้น PTL เสรีจทุน อาหรับ AGP Holdco Limited เข้าถือหุ้น 24.2778% หลังซื้อจากกลุ่ม Promoter Group บริษัทฯยันไม่ กระทบต่ออำนาจควบคุมกิจการหรือโครงสร้างการถือหุ้น ดังนั้นไม่ต้องทำเทคนิครอเฟออร์ ผู้ถือหุ้นใหม่ รับปันผล PTL วันที่ ขึ้น XD วันที่ 7 ส.ค.นี้ อัตราหุ้นละ 0.27 บาท
- (+) SO เตรียมงบพินด.ซื้อกิจการ ก้าวสู่ Tech Company สร้าง NewS-Curve (ผู้จัดการรายวัน 360 องศา) สยามราชาธานี ทุ่มงบ 1 พันล้าน เล็งควบรวมกิจการในธุรกิจ Cyber Security, IT และ Reskill Platform ก้าวสู่บริษัท Tech Company หวังสร้าง New S-Curve ขยายฐานการให้บริการเข้าสู่ ภาคอุตสาหกรรม ทุ่มงบครึ่งปีหลัง 200-300 ล้านบาท ยกระดับการบริการให้เข้ารถยนต์ไฟฟ้า หนุน เป้าหมายทั้งปีเติบโตตามแผน 15%
- (-) จับตาคู่แข่งเรือขนส่งอูธรถยนต์ไฟฟ้า (ข่าวสด) หีดจับตริงเป้า 1.95 ล้านคัน-หวังรัฐบาลใหม่ซัพ เสริมธุรกิจ ค่ายรถยนต์กึ่งอวลิบิโยดผลผลิตในประเทศ 9 แสนคันไม่ไปตามเป้าหมาย งดยอดผลิตรวมทั้ง ปีต่ำกว่าเป้า 1.95 ล้านคัน หวังจัดตั้งรัฐบาลใหม่ซัพเคลื่อนเสริมธุรกิจครึ่งปีหลัง สถาบันการเงินปล่อย สิ้นเชื่อมากขึ้น
- (+) ASAP รถเช่าพลิกแรง แจกคอยน์ฟรีผู้ถือหุ้น (หุ้นหุ้น) ASAP ท่องเที่ยวขาขึ้น หนุนพอร์ตเข้าฟุ้ง เท้าตัว-มาร์จิ้นเต็ม ปีก "ทรงวิทย์ วิฑิตปัญญา" ลั่นไตรมาส 2/2566 พอร์มแจ่มอาานิสงส์ยุคเสรีเทิร์น สุภาวะ ปกติ แคมแจก "asap coin" ผู้ถือหุ้นฟรี กำหนดปิดสมุดทะเบียน 29 พฤษภาคมนี้ ปูทางต่อยอดอีไอซิส เต็มเต็ม
- (0) STARK เล็งแจ้งงบปี 65 จับตาคู่แข่ง SP ชั่วคราว (หุ้นหุ้น) STARK เตรียมประชุมผู้ถือหุ้น 31 พฤษภาคมนี้ ซึ่งแจ้งสถานการณ์บริษัทพร้อมชำระดอกเบี้ยหุ้น 3 ชุดที่ครบกำหนด วงเงิน 67.10 ล้านบาท เพื่อบรรเทาความกังวล และเปิดเผยงบการเงินปี 2565 วันที่ 16 มิถุนายนนี้ สร้างความเชื่อมั่นนักลงทุน หลังตลท. เตรียมปลด "SP" ชั่วคราว 1 เดือน ช่วง 1-30 มิถุนายนนี้

หุ้นที่เคยแนะนำก่อนหน้า

- ITC (เป้าพื้นฐาน 23.6 บาท) แนวรับ 23.2 บาท / แนวต้าน 24.4 บาท ผ่านได้แนะนำ "Let profit run" (Trailing stop 23 บาท)
- OR* (เป้าพื้นฐาน 30 บาท) แนวรับ 20.9 บาท / แนวต้าน 21.5 – 21.8 บาท (Stop loss 20.4 บาท)
- SUN (เป้าพื้นฐาน 7.6 บาท) แนวรับ 6.2 บาท / แนวต้าน 6.4 - 6.7 บาท (Trailing stop 6.0 บาท)
- BCH* (เป้าพื้นฐาน 26 บาท) แนวรับ 17.8 บาท / แนวต้าน 18.4 – 18.7 บาท (Stop loss 17.5 บาท)
- PLT (เป้าพื้นฐาน 2.0 บาท) แนวรับ 1.19 บาท / แนวต้าน 1.22 – 1.26 บาท (Stop loss 1.17 บาท)
- SFLEX (เป้า Consensus 4.85 บาท) แนวรับ 3.72 บาท / แนวต้าน 3.88 – 4.0 บาท (Stop loss 3.58 บาท)

Report ตามปัจจัยพื้นฐานวันนี้

- GFPT แนะนำ "ซื้อ" เป้าพื้นฐาน 17.7 บาท ฝ่ายวิจัยฯ ยังคงประมาณการปี 2566 ไว้ แต่ปรับ ประมาณการปี 2567 ขึ้น ปรับราคาเป้าหมายขึ้นเป็น 17.7 บาท (เดิม 14.3 บาท) ยังคงแนะนำ "ซื้อ"
- TFG แนะนำ "ถือ" เป้าพื้นฐาน 4.8 บาท ฝ่ายวิจัยฯ ปรับลดคำแนะนำลงเป็น "ถือ" เดิม "ซื้อ" และ ปรับลดราคาเป้าหมายลงเป็น 4.8 บาท (เดิม 6.5 บาท) โดยประเมินราคาเนื้อหมูที่ยังอ่อนแอ เป็นตัวจุด แนวโน้มอัตรากำไรขึ้นต้น แม้ว่าราคาเนื้อไก่จะปรับตัวสูงขึ้น
- BTG* แนะนำ "ถือ" เป้าพื้นฐาน 28 บาท ฝ่ายวิจัยฯ มีมุมมองที่เป็นต่อแนวโน้มอัตรากำไรของธุรกิจ สุกร ซึ่งเป็นตัวจุดอัตรากำไร แม้ว่าราคาเนื้อไก่จะปรับตัวสูงขึ้น ฝ่ายวิจัยฯ ปรับลดประมาณการลง และ ปรับลดราคาเป้าหมายลงเป็น 28 บาท (เดิม 33.75 บาท) ปรับลดคำแนะนำลงเป็น "ถือ" (เดิม "ซื้อ")

Disclaimer

มุมมอง SET Index (Morning Session 25-May-23)

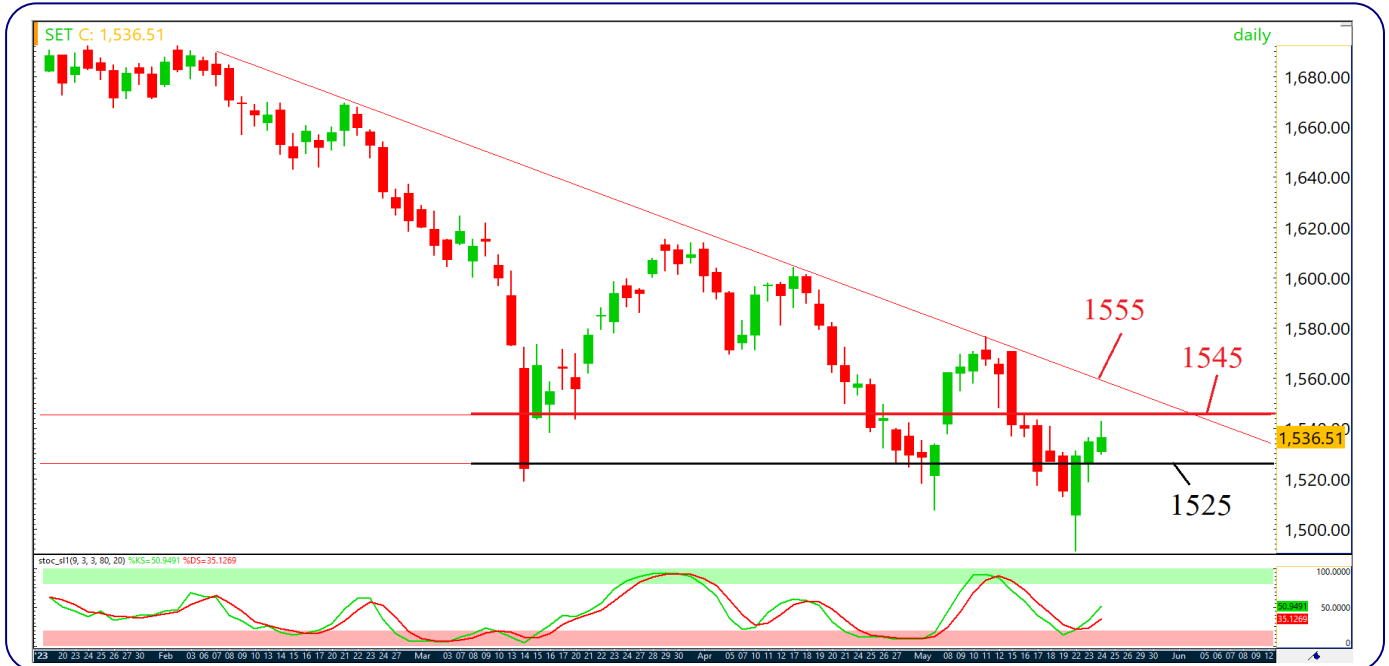

SET Index: แกว่งพักตัวออกข้างระยะสั้นในกรอบ 1525-1545

SET Index: ปิด 1536.51, +1.67 จุด, +0.11%, มูลค่าการซื้อขาย 4.47 หมื่นล้านบาท

SET Index เมื่อวานนี้: ดัชนีปรับตัวขึ้น โดยมีแรงซื้อเด่นหุ้นกลุ่มอิเล็กทรอนิกส์ พลังงาน และค้าปลีก

SET Index เชาวันนี้: แกว่งพักตัวออกข้างระยะสั้นในกรอบ 1525-1545 เนื่องจาก 1) เมื่อวานนี้ดัชนีแกว่ง Sideway Up ตลอดทั้งวัน และได้ขึ้นไปทดสอบแนวต้านที่บริเวณ 1545+/- จากนั้นอ่อนตัวลงในช่วงชั่วโมงสุดท้ายของการซื้อขาย จึงมองว่าแรงซื้ออาจเริ่มอ่อนกำลังลง เนื่องจากดัชนีปรับตัวขึ้น 3 วันติดต่อกัน แต่ 2) Modified Stochastic ของกราฟรายวัน โดยเส้น %K เพิ่งตัดขึ้นจากเขต Oversold และยังมีช่วงของการแกว่งขึ้นต่อได้ จึงมองว่าดัชนีจะแกว่งพักตัวออกข้างระยะสั้นในกรอบ 1525-1545 โดยหากผ่านแนวต้านที่ 1545 จะมีแนวต้านถัดไปที่ 1555

แนวรับ 1517 / 1525

แนวต้าน 1545 / 1555

กลยุทธ์การลงทุน

มีหุ้น: จังหวะแกว่งขึ้น เป็นโอกาสเก็งกำไรระยะสั้นไปที่แนวต้าน 1545 หรือ 1555

ไม่มีหุ้น: หากดัชนียังยืนเหนือแนวรับ 1525 มองเป็นโอกาสเก็งกำไรระยะสั้นไปที่แนวต้าน 1545 หรือ 1555

Disclaimer

หุ้นเด่นทางเทคนิค

กลยุทธ์ฟงส์ ปาทานCMT®
โทร 66.2658.8888 ต่อ 8843
อีเมล kraitsapongp@kgi.co.th



CPALL*

แนวรับ 61.50-63.00

แนวต้าน 65.50 / 67.00

ตัดขาดทุน 61.00

CPALL* กราฟรายวัน

ราคาตัดตัวจากแนวรับกรอบ Uptrend ประกอบกับเกิดสัญญาณบวกจาก Modified Stochastic ที่เส้น %K ตัดขึ้นจากเขต Oversold มองว่าน่าแก้งกำไรในระยะสั้น เพื่อคาดการณ์การปรับตัวขึ้น

Volume Analysis

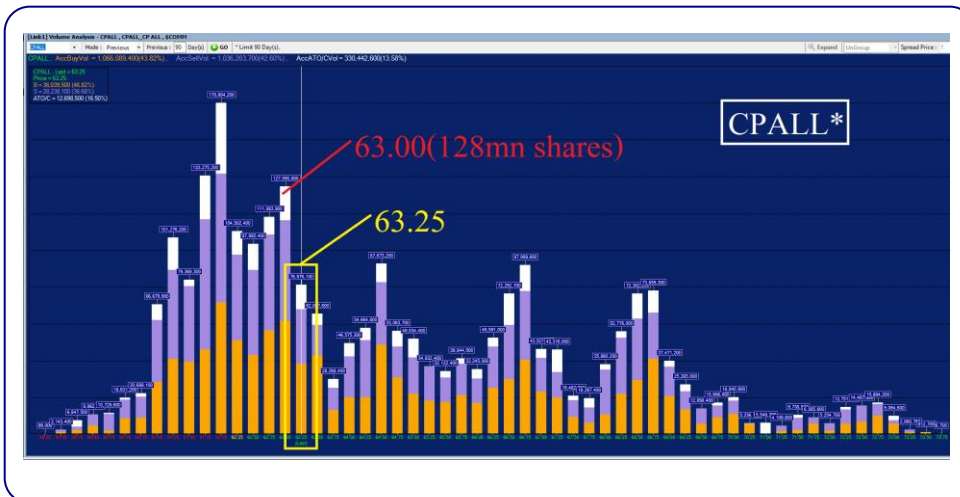

ที่ราคาเปิด 63.25 มองว่าน่าซื้อเพราะราคาได้ผ่านแนวต้านที่ 63.00 ซึ่งมีปริมาณการซื้อขายประมาณ 128 ล้านหุ้น โดยหลังจากนั้นแนวต้าน ปริมาณการซื้อขายลดลงเหลือเฉลี่ยประมาณ 45 ล้านหุ้นต่อแท่งถือว่าแนวต้าน ปริมาณการซื้อขายลดไปกว่า 65% จึงคาดว่าราคาจะปรับตัวขึ้นต่อได้ง่าย

กลยุทธ์การลงทุน

คำแนะนำ: ซื้อแก้งกำไรที่แนวรับ 61.50-63.00 คาดหวังการขึ้นทดสอบแนวต้านระยะสั้นที่ 65.50 หรือ 67.00 ตัดขาดทุนเมื่อหลุด 61.00

<https://www.kgieworld.co.th>

หมายเหตุ: 1. *บริษัทอาจเป็นผู้ถือครองหุ้นสำคัญแสดงสิทธิออกพันธบัตรหลักทรัพย์นี้ / 2. เป้าพื้นฐาน หมายถึง ราคาเป้าหมายเชิงพื้นฐาน (Forecasted 12M Target price) ที่อ้างอิงจากบทวิเคราะห์ที่ปัจจัยพื้นฐานฉบับล่าสุดของฝ่ายวิจัย / 3. เป้า Consensus หมายถึง ค่าเฉลี่ยของราคาเป้าหมายเชิงพื้นฐานที่จัดทำโดย Bloomberg consensus หรือ IAA Consensus

Disclaimer

บริษัทหลักทรัพย์ เคจีไอ (ประเทศไทย) จำกัด (มหาชน) ("บริษัท") มิได้ให้การรับรองใดๆ ถึงความถูกต้องและแท้จริงของข้อมูลในเอกสารนี้ ("ข้อมูล") ดังนั้นไม่ว่าจะด้วยเหตุใดก็ตาม บริษัทไม่ขอรับผิดชอบต่อความเสียหายในรายได้ หรือผลประโยชน์ใดๆ ทั้งทางตรงและทางอ้อมที่เกิดขึ้นจากการใช้ ข้อมูล และข้อมูลนี้มิได้จัดทำขึ้นเพื่อการชักชวนหรือชี้แนะให้ซื้อขายหลักทรัพย์ใดๆ ทั้งนี้ข้อมูลถูกจัดทำขึ้นจากแหล่งข้อมูลที่เป็นปัจจุบันและ บริษัทสงวนสิทธิในการแก้ไขข้อความใดๆ ในเอกสารนี้โดยมิต้องบอกกล่าวล่วงหน้า

หุ้นเด่นทางเทคนิค

กลยุทธ์ฟงส์ ปาทานCMT®
โทร 66.2658.8888 ต่อ 8843
อีเมล kritsapongp@kgi.co.th

แนวโน้มราคา



NEX*

แนวรับ 13.20-13.50

แนวต้าน 14.00 / 14.50

ตัดขาดทุน 13.00

NEX* กราฟรายวัน

ราคาหุ้นตัวแบบ Head and Shoulders หัวกลับ ขณะนี้ราคาจ่อผ่านแนวต้าน Neckline ประกอบกับเกิดสัญญาณบวกจากเส้น MACD ที่ยังคงอยู่เหนือเส้น Signal มองว่าน่าเก็งกำไรในระยะสั้น เพื่อลดความเสี่ยงการปรับตัวขึ้น

Volume Analysis

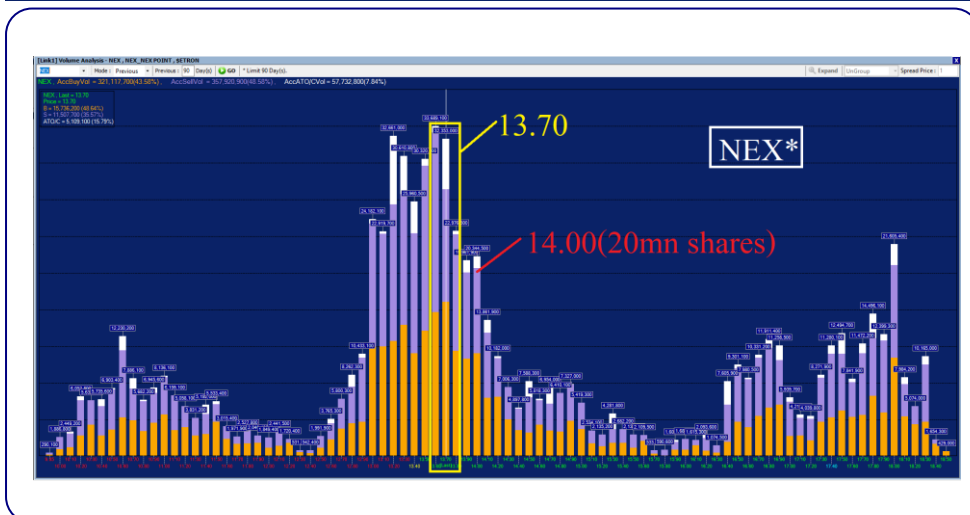

ที่ราคาเปิด 13.70 มองว่าน่าซื้อเพราะหากราคาผ่านแนวต้านที่ 14.00 ซึ่งมีปริมาณการซื้อขายประมาณ 20 ล้านหุ้น โดยหลังจากนั้นแนวต้าน ปริมาณการซื้อขายลดลงเหลือเฉลี่ยประมาณ 5 ล้านหุ้นต่อแท่งถือว่าแนวต้าน ปริมาณการซื้อขายลดไปกว่า 75% จึงคาดว่าราคาจะปรับตัวขึ้นต่อได้ง่าย

กลยุทธ์การลงทุน

คำแนะนำ: ซื้อเก็งกำไรที่แนวรับ 13.20-13.50 คาดหวังการขึ้นทดสอบแนวต้านระยะสั้นที่ 14.00 หรือ 14.50 ตัดขาดทุนเมื่อหลุด 13.00

<https://www.kgiworld.co.th>

หมายเหตุ: 1. *บริษัทอาจเป็นผู้ถือครองหุ้นสำคัญแสดงสิทธิออกหุ้นฉบับหลักทรัพย์นี้ / 2. เป้าพื้นฐาน หมายถึง ราคาเป้าหมายเชิงพื้นฐาน (Forecasted 12M Target price) ที่อ้างอิงจากทวิเคราะห์หีบปัจจัยพื้นฐานฉบับล่าสุดของฝ่ายวิจัย / 3. เป้า Consensus หมายถึง ค่าเฉลี่ยของราคาเป้าหมายเชิงพื้นฐานที่จัดทำโดย Bloomberg consensus หรือ IAA Consensus

Disclaimer

บริษัทหลักทรัพย์ เคจีไอ (ประเทศไทย) จำกัด (มหาชน) ("บริษัท") มิได้ให้การรับรองใดๆ ถึงความถูกต้องและแท้จริงของข้อมูลในเอกสารนี้ ("ข้อมูล") ดังนั้นไม่ว่าจะด้วยเหตุใดก็ตาม บริษัทไม่ขอรับผิดชอบต่อความเสียหายในรายได้ หรือผลประโยชน์ใดๆ ทั้งทางตรงและทางอ้อมที่เกิดขึ้นจากการใช้ ข้อมูล และข้อมูลนี้มิได้จัดทำขึ้นเพื่อเป็นการชักชวนหรือชี้แนะให้ซื้อขายหลักทรัพย์ใดๆ ทั้งนี้ข้อมูลถูกจัดทำขึ้นจากแหล่งข้อมูลที่เป็นปัจจุบันและ บริษัทสงวนสิทธิในการแก้ไขข้อความใดๆ ในเอกสารนี้โดยมิต้องออกกล่าวอ้างหน้า

กลยุทธ์หุ้นที่เคยแนะนำ

กลยุทธ์ฟังกส์ ปาทานCMT®
 โทร 66.2658.8888 คิว 8843
 อีเมล krittapongp@kgi.co.th

| ชื่อหุ้น | คำแนะนำ | ราคาค้นทุน | แนวรับ | แนวต้าน | Stop Loss | Trailing Stop | วันที่แนะนำ |
|----------|-----------|------------|-------------|-------------|-----------|---------------|-------------|
| GFPT | ถือ | 11.90 | 11.50-11.70 | 12.30/12.60 | 11.30 | | 24-May-23 |
| ITC | ถือ | 23.80 | 23.30-23.80 | 24.50/25.00 | 23.00 | | 24-May-23 |
| BCH* | ถือ | 18.00 | 17.50-17.80 | 18.50/19.00 | 17.30 | | 24-May-23 |
| WARRIX | ขายทำกำไร | 9.35 | - | - | | 9.70 | 23-May-23 |
| PLANB* | ถือ | 8.70 | 8.70 | 9.15/9.30 | | 8.80 | 23-May-23 |
| SAWAD* | ถือ | 52.75 | 52.75 | 56.00/57.00 | - | 53.75 | 23-May-23 |
| SNNP | ถือ | 23.20 | 23.20 | 24.50/25.00 | - | 24.50 | 22-May-23 |
| AP* | ถือ | 10.50 | 10.50 | 11.50/12.00 | - | 10.90 | 22-May-23 |
| KTC* | ตัดขาดทุน | 55.75 | - | - | 54.00 | | 22-May-23 |
| ERW | ขายทำกำไร | 4.34 | - | - | - | 4.40 | 19-May-23 |
| MINT* | ถือ | 32.75 | 32.75 | 35.00/36.00 | - | 33.00 | 19-May-23 |
| CPN* | ถือ | 68.25 | 66.00-67.50 | 70.00/72.00 | 65.00 | | 19-May-23 |
| DOHOME* | ถือ | 14.70 | 14.20-14.50 | 15.00/15.50 | 14.00 | | 18-May-23 |
| VGI* | ถือ | 3.22 | 3.22 | 3.40/3.50 | - | 3.28 | 18-May-23 |
| JMT* | ตัดขาดทุน | 42.00 | - | - | - | 42.00 | 18-May-23 |

หมายเหตุ

- กลยุทธ์หุ้นที่เคยแนะนำ คือ การติดตามคำแนะนำหุ้นเด่นทางเทคนิคที่เคยแนะนำในช่วง 5 วันที่ผ่านมา
- คำแนะนำ แบ่งเป็น 3 แบบคือ “ถือ” หมายถึง ถือหุ้นหรือคงสถานะตามเดิม, “ขายทำกำไร” หมายถึง ขายที่ราคา Trailing Stop หรือแนวต้านที่ 2, “ตัดขาดทุน” หมายถึง ขายที่ราคา Stop Loss
- ราคาค้นทุนคือ ราคาเปิดของหุ้นในวันที่แนะนำ ซึ่งเป็นเพียงราคาสมมติเพื่ออ้างอิงคำแนะนำหุ้นตัวนั้น ๆ ทั้งนี้ไม่ได้เป็นการแนะนำให้ซื้อหุ้นที่ราคาเปิดแต่อย่างใด
- หุ้นจะถูกนำออกจากตาราง 2 กรณี ดังนี้) ปรับตัวถึงแนวต้านที่ 2 หรือ Trailing หรือ Stop Loss อย่างใดอย่างหนึ่ง ii) อยู่ในตารางเกิน 5 วันทำการ
- Trailing Stop คือ จุดของราคาที่ใช้เป็นจุดขายทำกำไรหรือขายเพื่อรักษาดำเนินทุน ส่วนมากจะถูกกำหนดเมื่อราคาปรับตัวขึ้นจากราคาค้นทุน
- หุ้นและคำแนะนำในตารางด้านบนเป็นเพียงแนวทางการลงทุนเท่านั้น โดยมีได้รับรองผลตอบแทนจากการลงทุนแต่อย่างใด

<https://www.kgiworld.co.th>

หมายเหตุ: 1. “บริษัทอาจเป็นผู้ถือครองหุ้นสำคัญแสดงสิทธิออกพันธบัตรหลักทรัพย์นี้ / 2. เป้าพื้นฐาน หมายถึง ราคาเป้าหมายเชิงพื้นฐาน (Forecasted 12M Target price) ที่อ้างอิงจากบทวิเคราะห์ปัจจัยพื้นฐานฉบับล่าสุดของฝ่ายวิจัย / 3. เป้า Consensus หมายถึง ค่าเฉลี่ยของราคาเป้าหมายเชิงพื้นฐานที่จัดทำโดย Bloomberg consensus หรือ IAA Consensus

Disclaimer

บริษัทหลักทรัพย์ เคจีไอ (ประเทศไทย) จำกัด (มหาชน) (“บริษัท”) มิได้ให้การรับรองใดๆ ถึงความถูกต้องและแท้จริงของข้อมูลในเอกสารนี้ (“ข้อมูล”) ดังนั้นไม่ว่าจะด้วยเหตุใดก็ตาม บริษัทไม่ขอรับผิดชอบต่อความเสียหายในรายได้ หรือผลประโยชน์ใดๆ ทั้งทางตรงและทางอ้อมที่เกิดขึ้นจากการใช้ ข้อมูล และข้อมูลนี้มีได้จัดทำขึ้นเพื่อการชักชวนหรือชี้แนะให้ซื้อขายหลักทรัพย์ใดๆ ทั้งนี้ข้อมูลจัดทำขึ้นจากแหล่งข้อมูลที่เป็นปัจจุบันและ บริษัทสงวนสิทธิในการแก้ไขข้อความใดๆ ในเอกสารนี้โดยมิต้องออกกล่าวอ้างหน้า

รายงานเอ็นวีดีอาร์ (NVDR) ประจำวัน
จำนวนหุ้นเพิ่มขึ้นสูงสุด 20 อันดับ

| ชื่อหุ้น | ราคา (บาท) | จำนวนหุ้นที่ถือ (ล้านหุ้น) | | เอ็นวีดีอาร์เปลี่ยนแปลง | | |
|----------|------------|----------------------------|------------|-------------------------|------------------|------|
| | | 23 พ.ค. 66 | 24 พ.ค. 66 | (พันหุ้น) | มูลค่า (ล้านบาท) | (%) |
| PSG | 0.81 | 2,603.06 | 2,614.98 | 11,921.3 | 9.59 | 0.5 |
| NEWS | 0.02 | 2,569.35 | 2,578.21 | 8,859.7 | 0.18 | 0.3 |
| ICHI | 14.70 | 102.49 | 110.38 | 7,897.4 | 116.18 | 7.7 |
| TTB | 1.55 | 3,704.50 | 3,711.29 | 6,788.9 | 10.76 | 0.2 |
| BWG | 0.69 | 68.64 | 74.16 | 5,523.7 | 3.79 | 8.0 |
| ACE | 1.94 | 179.30 | 184.61 | 5,309.0 | 10.23 | 3.0 |
| MINT | 33.50 | 612.49 | 616.94 | 4,453.8 | 149.10 | 0.7 |
| MAKRO | 39.75 | 319.12 | 323.44 | 4,312.6 | 170.17 | 1.4 |
| CHAYO-W2 | 0.01 | 7.06 | 10.85 | 3,796.2 | 0.04 | 53.8 |
| TH | 1.46 | 16.98 | 20.63 | 3,651.6 | 5.33 | 21.5 |
| CHASE | 1.94 | 8.26 | 11.67 | 3,411.4 | 6.62 | 41.3 |
| ONEE | 4.92 | 46.03 | 49.03 | 3,001.0 | 14.63 | 6.5 |
| IRPC | 2.30 | 862.49 | 865.49 | 3,000.5 | 6.91 | 0.3 |
| AKS | 0.02 | 1,067.75 | 1,070.52 | 2,762.1 | 0.03 | 0.3 |
| MENA | 1.83 | 22.47 | 24.88 | 2,404.7 | 4.44 | 10.7 |
| WHA | 4.36 | 1,011.47 | 1,013.73 | 2,257.0 | 10.14 | 0.2 |
| BLAND | 0.86 | 809.19 | 811.16 | 1,973.8 | 1.69 | 0.2 |
| RABBIT | 0.68 | 472.14 | 474.08 | 1,938.2 | 1.34 | 0.4 |
| CK | 20.20 | 127.23 | 129.08 | 1,847.6 | 36.85 | 1.5 |
| NYT | 4.04 | 17.47 | 19.22 | 1,752.5 | 7.06 | 10.0 |

มูลค่าเพิ่มขึ้นสูงสุด 20 อันดับ

| ชื่อหุ้น | ราคา (บาท) | จำนวนหุ้นที่ถือ (ล้านหุ้น) | | เอ็นวีดีอาร์เปลี่ยนแปลง | | |
|----------|------------|----------------------------|------------|-------------------------|------------------|-----|
| | | 23 พ.ค. 66 | 24 พ.ค. 66 | (พันหุ้น) | มูลค่า (ล้านบาท) | (%) |
| MAKRO | 39.75 | 319.12 | 323.44 | 4,312.6 | 170.17 | 1.4 |
| MINT | 33.50 | 612.49 | 616.94 | 4,453.8 | 149.10 | 0.7 |
| ICHI | 14.70 | 102.49 | 110.38 | 7,897.4 | 116.18 | 7.7 |
| DELTA | 88.00 | 363.85 | 364.77 | 917.3 | 81.21 | 0.3 |
| EA | 66.00 | 359.38 | 360.37 | 987.9 | 65.44 | 0.3 |
| KTC | 54.00 | 241.24 | 242.20 | 951.4 | 51.95 | 0.4 |
| CBG | 66.75 | 42.51 | 43.15 | 636.1 | 42.99 | 1.5 |
| TIDLOR | 26.50 | 115.54 | 117.20 | 1,655.1 | 42.49 | 1.4 |
| SAPPE | 81.50 | 18.82 | 19.35 | 521.4 | 41.69 | 2.8 |
| CK | 20.20 | 127.23 | 129.08 | 1,847.6 | 36.85 | 1.5 |
| TISCO | 96.25 | 76.10 | 76.47 | 371.0 | 35.41 | 0.5 |
| SNNP | 24.90 | 26.70 | 28.06 | 1,361.0 | 33.69 | 5.1 |
| KCE | 38.25 | 49.04 | 49.83 | 796.5 | 30.49 | 1.6 |
| TCAP | 50.50 | 79.16 | 79.65 | 491.4 | 24.85 | 0.6 |
| COM7 | 27.75 | 131.12 | 132.01 | 890.9 | 24.78 | 0.7 |
| TOA | 30.00 | 28.76 | 29.54 | 782.0 | 23.41 | 2.7 |
| BH | 232.00 | 130.40 | 130.50 | 99.4 | 23.20 | 0.1 |
| SCB | 103.50 | 204.50 | 204.72 | 222.1 | 23.16 | 0.1 |
| BLA | 26.50 | 43.35 | 44.21 | 857.7 | 22.06 | 2.0 |
| KKP | 63.00 | 63.75 | 64.09 | 345.1 | 21.74 | 0.5 |

ที่มา: ตลาดหลักทรัพย์ฯ และ เคจีไอ (ประเทศไทย)

หมายเหตุ: ข้อมูลผลของการสะสมอาจมีการเปลี่ยนแปลงได้ภายหลังการปรับปรุงโดยตลาดหลักทรัพย์ฯ

จำนวนหุ้นลดลงสูงสุด 20 อันดับ

| ชื่อหุ้น | ราคา (บาท) | จำนวนหุ้นที่ถือ (ล้านหุ้น) | | เอ็นวีดีอาร์เปลี่ยนแปลง | | |
|----------|------------|----------------------------|------------|-------------------------|------------------|--------|
| | | 23 พ.ค. 66 | 24 พ.ค. 66 | (พันหุ้น) | มูลค่า (ล้านบาท) | (%) |
| SIRI | 1.76 | 1,723.17 | 1,692.08 | (31,083.2) | (54.84) | (1.8) |
| BANPU | 8.15 | 992.22 | 976.22 | (16,002.6) | (132.00) | (1.6) |
| TRUE | 6.75 | 3,346.20 | 3,332.09 | (14,114.6) | (95.80) | (0.4) |
| BTS | 7.60 | 1,457.44 | 1,449.55 | (7,890.4) | (60.21) | (0.5) |
| BCH | 17.90 | 276.16 | 268.58 | (7,579.9) | (136.26) | (2.7) |
| LH | 8.70 | 2,382.22 | 2,374.95 | (7,267.7) | (62.97) | (0.3) |
| SPRC | 9.05 | 239.88 | 234.33 | (5,548.7) | (50.12) | (2.3) |
| JAS | 1.39 | 312.60 | 307.11 | (5,486.9) | (7.50) | (1.8) |
| KTB | 19.20 | 1,232.20 | 1,227.04 | (5,160.2) | (99.03) | (0.4) |
| CPALL | 63.25 | 978.03 | 973.05 | (4,983.0) | (314.87) | (0.5) |
| PTT | 31.50 | 1,245.89 | 1,240.94 | (4,949.9) | (156.18) | (0.4) |
| CHG | 3.06 | 585.36 | 580.48 | (4,882.5) | (14.99) | (0.8) |
| AP | 11.00 | 498.92 | 494.47 | (4,451.5) | (49.17) | (0.9) |
| ECF | 1.38 | 27.81 | 23.83 | (3,280.3) | (5.43) | (14.3) |
| TKN | 10.80 | 135.10 | 131.48 | (3,624.5) | (39.60) | (2.7) |
| WAVE | 0.15 | 231.61 | 228.20 | (3,402.4) | (0.50) | (1.5) |
| TFG | 4.32 | 71.97 | 68.70 | (3,269.8) | (14.20) | (4.5) |
| B | 0.12 | 102.90 | 99.98 | (2,916.4) | (0.35) | (2.8) |
| CPF | 19.90 | 556.71 | 554.12 | (2,587.4) | (51.83) | (0.5) |
| PRM | 6.80 | 143.08 | 140.51 | (2,564.2) | (17.10) | (1.8) |

มูลค่าลดลงสูงสุด 20 อันดับ

| ชื่อหุ้น | ราคา (บาท) | จำนวนหุ้นที่ถือ (ล้านหุ้น) | | เอ็นวีดีอาร์เปลี่ยนแปลง | | |
|----------|------------|----------------------------|------------|-------------------------|------------------|-------|
| | | 23 พ.ค. 66 | 24 พ.ค. 66 | (พันหุ้น) | มูลค่า (ล้านบาท) | (%) |
| CPALL | 63.25 | 978.03 | 973.05 | (4,983.0) | (314.87) | (0.5) |
| BBL | 162.50 | 443.55 | 442.24 | (1,307.8) | (211.67) | (0.3) |
| KBANK | 136.00 | 328.16 | 326.81 | (1,350.7) | (182.35) | (0.4) |
| PTT | 31.50 | 1,245.89 | 1,240.94 | (4,949.9) | (156.18) | (0.4) |
| PTTEP | 150.00 | 353.44 | 352.45 | (996.3) | (149.07) | (0.3) |
| BCH | 17.90 | 276.16 | 268.58 | (7,579.9) | (136.26) | (2.7) |
| AOT | 70.75 | 792.72 | 790.82 | (1,894.5) | (133.95) | (0.2) |
| BANPU | 8.15 | 992.22 | 976.22 | (16,002.6) | (132.00) | (1.6) |
| KTB | 19.20 | 1,232.20 | 1,227.04 | (5,160.2) | (99.03) | (0.4) |
| TRUE | 6.75 | 3,346.20 | 3,332.09 | (14,114.6) | (95.80) | (0.4) |
| ADVANC | 211.00 | 223.02 | 222.61 | (415.4) | (88.11) | (0.2) |
| GULF | 48.25 | 462.63 | 461.11 | (1,528.4) | (74.17) | (0.3) |
| INTUCH | 72.25 | 207.78 | 206.75 | (1,025.0) | (74.13) | (0.5) |
| LH | 8.70 | 2,382.22 | 2,374.95 | (7,267.7) | (62.97) | (0.3) |
| BTS | 7.60 | 1,457.44 | 1,449.55 | (7,890.4) | (60.21) | (0.5) |
| CENTEL | 51.50 | 58.93 | 57.78 | (1,152.1) | (59.32) | (2.0) |
| PTTGC | 37.50 | 311.84 | 310.36 | (1,477.1) | (55.57) | (0.5) |
| SIRI | 1.76 | 1,723.17 | 1,692.08 | (31,083.2) | (54.84) | (1.8) |
| CRC | 42.50 | 300.11 | 298.87 | (1,240.0) | (52.91) | (0.4) |
| CPF | 19.90 | 556.71 | 554.12 | (2,587.4) | (51.83) | (0.5) |

<https://www.kgieworld.co.th>

หมายเหตุ: 1. "บริษัทอาจเป็นผู้ถือครองที่สำคัญแสดงสิทธิอนุพันธ์บนหลักทรัพย์นี้ / 2. เป้าพื้นฐาน หมายถึง ราคาเป้าหมายเชิงพื้นฐาน (Forecasted 12M Target price) ที่อ้างอิงจากบทวิเคราะห์ที่ปัจจัยพื้นฐานฉบับล่าสุดของฝ่ายวิจัย / 3. เป้า Consensus หมายถึง ค่าเฉลี่ยของราคาเป้าหมายพื้นฐานที่จัดทำโดย Bloomberg consensus หรือ IAA Consensus

Disclaimer

บริษัทหลักทรัพย์ เคจีไอ (ประเทศไทย) จำกัด (มหาชน) ("บริษัท") มิได้ให้การรับรองใดๆ ถึงความถูกต้องและแท้จริงของข้อมูลในเอกสารนี้ ("ข้อมูล") ดังนั้นไม่ว่าจะด้วยเหตุใดก็ตาม บริษัทฯ ไม่ขอรับผิดชอบต่อความเสียหายในรายได้ หรือผลประโยชน์ใดๆ ทั้งทางตรงและทางอ้อมที่เกิดขึ้นจากการใช้ข้อมูล และข้อมูลนี้มิได้จัดทำขึ้นเพื่อเป็นการชักจูงหรือชี้แนะให้ซื้อขายหลักทรัพย์ใดๆ ทั้งนี้ข้อมูลจัดทำขึ้นจากแหล่งข้อมูลที่เป็นปัจจุบันและ บริษัทฯ สงวนสิทธิ์ในการแก้ไขข้อความใดๆ ในเอกสารนี้โดยมิต้องออกกล่าวอ้างหน้า

รายงานหุ้นที่ถูกสั่งห้ามจำหน่าย (Silent Period) (เรียงตามวันที่สิ้นสุด)

| ชื่อหุ้น | ระยะเวลาห้ามจำหน่าย | | จำนวนหุ้น (ล้านหุ้น) | ร้อยละของ ทุนชำระแล้ว | ทุนชำระแล้ว (ล้านบาท) | จำนวนหุ้นห้ามจำหน่ายคงเหลือ (ล้านหุ้น) | | | | วันแรกในแต่ละช่วงที่สามารถจำหน่ายหุ้นได้ | | | | จำนวนหุ้นที่พ้นการห้ามจำหน่ายแต่ละช่วง (ล้านหุ้น) | | | |
|----------|---------------------|-------------|-------------------------|--------------------------|--------------------------|--|----------|------|------|--|-------------|-------------|-------------|---|----------|-----|-----|
| | วันเริ่มต้น | วันสิ้นสุด | | | | 6M | 12M | 18M | 24M | 6M | 12M | 18M | 24M | 6M | 12M | 18M | 24M |
| BBGI | 17 มี.ค. 65 | 16 มี.ค. 66 | 795.00 | 54.98 | 1,446.00 | 795.00 | 596.25 | Free | Free | 16 ก.ย. 65 | 16 มี.ค. 66 | 16 ก.ย. 66 | 16 มี.ค. 67 | 198.75 | 596.25 | - | - |
| JDF | 7 เม.ย. 65 | 6 เม.ย. 66 | 330.00 | 55.00 | 600.00 | 330.00 | 247.50 | Free | Free | 6 ต.ค. 65 | 6 เม.ย. 66 | 6 ต.ค. 66 | 6 เม.ย. 67 | 82.50 | 247.50 | - | - |
| CEYE | 29 เม.ย. 65 | 28 เม.ย. 66 | 148.00 | 54.81 | 270.00 | 148.00 | 111.00 | Free | Free | 28 ต.ค. 65 | 28 เม.ย. 66 | 28 ต.ค. 66 | 28 เม.ย. 67 | 37.00 | 111.00 | - | - |
| BIS | 5 พ.ค. 65 | 4 พ.ค. 66 | 172.00 | 54.78 | 314.00 | 172.00 | 129.00 | Free | Free | 4 พ.ย. 65 | 4 พ.ค. 66 | 4 พ.ย. 66 | 4 พ.ค. 67 | 43.00 | 129.00 | - | - |
| KCC | 5 พ.ค. 65 | 4 พ.ค. 66 | 341.00 | 55.00 | 620.00 | 341.00 | 255.75 | Free | Free | 4 พ.ย. 65 | 4 พ.ค. 66 | 4 พ.ย. 66 | 4 พ.ค. 67 | 85.25 | 255.75 | - | - |
| FTI | 19 พ.ค. 65 | 18 พ.ค. 66 | 247.00 | 54.89 | 450.00 | 247.00 | 185.25 | Free | Free | 18 พ.ย. 65 | 18 พ.ค. 66 | 18 พ.ย. 66 | 18 พ.ค. 67 | 61.75 | 185.25 | - | - |
| PLUS | 20 พ.ค. 65 | 19 พ.ค. 66 | 368.00 | 54.93 | 670.00 | 368.00 | 276.00 | Free | Free | 19 พ.ย. 65 | 19 พ.ค. 66 | 19 พ.ย. 66 | 19 พ.ค. 67 | 92.00 | 276.00 | - | - |
| STP | 14 มิ.ย. 65 | 13 มิ.ย. 66 | 55.00 | 55.00 | 100.00 | 55.00 | 41.25 | Free | Free | 13 ธ.ค. 65 | 13 มิ.ย. 66 | 13 ธ.ค. 66 | 13 มิ.ย. 67 | 13.75 | 41.25 | - | - |
| TEKA | 15 มิ.ย. 65 | 14 มิ.ย. 66 | 165.00 | 55.00 | 300.00 | 165.00 | 123.75 | Free | Free | 14 ธ.ค. 65 | 14 มิ.ย. 66 | 14 ธ.ค. 66 | 14 มิ.ย. 67 | 41.25 | 123.75 | - | - |
| BLESS | 7 ก.ค. 65 | 6 ก.ค. 66 | 440.00 | 55.00 | 800.00 | 440.00 | 330.00 | Free | Free | 6 ม.ค. 66 | 6 ก.ค. 66 | 6 ม.ค. 67 | 6 ก.ค. 67 | 110.00 | 330.00 | - | - |
| TLI | 25 ก.ค. 65 | 24 ก.ค. 66 | 6,297.00 | 55.00 | 11,450.00 | 6,297.00 | 4,722.75 | Free | Free | 24 ม.ค. 66 | 24 ก.ค. 66 | 24 ม.ค. 67 | 24 ก.ค. 67 | 1,574.25 | 4,722.75 | - | - |
| CHIC | 27 ก.ค. 65 | 26 ก.ค. 66 | 748.00 | 55.00 | 1,360.00 | 748.00 | 561.00 | Free | Free | 26 ม.ค. 66 | 26 ก.ค. 66 | 26 ม.ค. 67 | 26 ก.ค. 67 | 187.00 | 561.00 | - | - |
| YONG | 2 ส.ค. 65 | 1 ส.ค. 66 | 374.00 | 55.00 | 680.00 | 374.00 | 280.50 | Free | Free | 1 ก.พ. 66 | 1 ส.ค. 66 | 1 ก.พ. 67 | 1 ส.ค. 67 | 93.50 | 280.50 | - | - |
| TGE | 19 ส.ค. 65 | 18 ส.ค. 66 | 1,210.00 | 55.00 | 2,200.00 | 1,210.00 | 907.50 | Free | Free | 18 ก.พ. 66 | 18 ส.ค. 66 | 18 ก.พ. 67 | 18 ส.ค. 67 | 302.50 | 907.50 | - | - |
| CH | 12 ก.ย. 65 | 11 ก.ย. 66 | 440.00 | 55.00 | 800.00 | 440.00 | 330.00 | Free | Free | 11 มี.ค. 66 | 11 ก.ย. 66 | 11 มี.ค. 67 | 11 ก.ย. 67 | 110.00 | 330.00 | - | - |
| TEGH | 30 ก.ย. 65 | 29 ก.ย. 66 | 594.00 | 55.00 | 1,080.00 | 594.00 | 445.50 | Free | Free | 29 มี.ค. 66 | 29 ก.ย. 66 | 29 มี.ค. 67 | 29 ก.ย. 67 | 148.50 | 445.50 | - | - |
| 2ACS | 3 ต.ค. 65 | 2 ต.ค. 66 | 236.00 | 54.88 | 430.00 | 236.00 | 177.00 | Free | Free | 2 เม.ย. 66 | 2 ต.ค. 66 | 2 เม.ย. 67 | 2 ต.ค. 67 | 59.00 | 177.00 | - | - |
| AMARC | 19 ต.ค. 65 | 18 ต.ค. 66 | 231.00 | 55.00 | 420.00 | 231.00 | 173.25 | Free | Free | 18 เม.ย. 66 | 18 ต.ค. 66 | 18 เม.ย. 67 | 18 ต.ค. 67 | 57.75 | 173.25 | - | - |
| PCC | 21 ต.ค. 65 | 20 ต.ค. 66 | 674.00 | 54.98 | 1,226.00 | 674.00 | 505.50 | Free | Free | 20 เม.ย. 66 | 20 ต.ค. 66 | 20 เม.ย. 67 | 20 ต.ค. 67 | 168.50 | 505.50 | - | - |
| ITNS | 25 ต.ค. 65 | 24 ต.ค. 66 | 121.00 | 55.00 | 220.00 | 121.00 | 90.75 | Free | Free | 24 เม.ย. 66 | 24 ต.ค. 66 | 24 เม.ย. 67 | 24 ต.ค. 67 | 30.25 | 90.75 | - | - |
| AAI | 1 พ.ย. 65 | 31 ต.ค. 66 | 1,168.00 | 54.96 | 2,125.00 | 1,168.00 | 876.00 | Free | Free | 30 เม.ย. 66 | 31 ต.ค. 66 | 30 เม.ย. 67 | 31 ต.ค. 67 | 292.00 | 876.00 | - | - |
| BTG | 2 พ.ย. 65 | 1 พ.ย. 66 | 1,064.00 | 55.02 | 1,934.00 | 1,064.00 | 798.00 | Free | Free | 1 พ.ค. 66 | 1 พ.ย. 66 | 1 พ.ค. 67 | 1 พ.ย. 67 | 266.00 | 798.00 | - | - |
| KLINIQ | 7 พ.ย. 65 | 6 พ.ย. 66 | 121.00 | 55.00 | 220.00 | 121.00 | 90.75 | Free | Free | 6 พ.ค. 66 | 6 พ.ย. 66 | 6 พ.ค. 67 | 6 พ.ย. 67 | 30.25 | 90.75 | - | - |
| POLY | 16 พ.ย. 65 | 15 พ.ย. 66 | 247.00 | 54.89 | 450.00 | 247.00 | 185.25 | Free | Free | 15 พ.ค. 66 | 15 พ.ย. 66 | 15 พ.ค. 67 | 15 พ.ย. 67 | 61.75 | 185.25 | - | - |
| KJL | 22 พ.ย. 65 | 21 พ.ย. 66 | 63.00 | 54.31 | 116.00 | 63.00 | 47.25 | Free | Free | 21 พ.ค. 66 | 21 พ.ย. 66 | 21 พ.ค. 67 | 21 พ.ย. 67 | 15.75 | 47.25 | - | - |
| AURA | 29 พ.ย. 65 | 28 พ.ย. 66 | 733.00 | 54.95 | 1,334.00 | 733.00 | 549.75 | Free | Free | 28 พ.ค. 66 | 28 พ.ย. 66 | 28 พ.ค. 67 | 28 พ.ย. 67 | 183.25 | 549.75 | - | - |
| PRI | 30 พ.ย. 65 | 29 พ.ย. 66 | 176.00 | 55.00 | 320.00 | 176.00 | 132.00 | Free | Free | 29 พ.ค. 66 | 29 พ.ย. 66 | 29 พ.ค. 67 | 29 พ.ย. 67 | 44.00 | 132.00 | - | - |
| MTW | 6 ธ.ค. 65 | 5 ธ.ค. 66 | 185.00 | 54.90 | 337.00 | 185.00 | 138.75 | Free | Free | 5 มิ.ย. 66 | 5 ธ.ค. 66 | 5 มิ.ย. 67 | 5 ธ.ค. 67 | 46.25 | 138.75 | - | - |
| UBA | 7 ธ.ค. 65 | 6 ธ.ค. 66 | 330.00 | 55.00 | 600.00 | 330.00 | 247.50 | Free | Free | 6 มิ.ย. 66 | 6 ธ.ค. 66 | 6 มิ.ย. 67 | 6 ธ.ค. 67 | 82.50 | 247.50 | - | - |
| ITC | 9 ธ.ค. 65 | 8 ธ.ค. 66 | 1,650.00 | 55.00 | 3,000.00 | 1,650.00 | 1,237.50 | Free | Free | 8 มิ.ย. 66 | 8 ธ.ค. 66 | 8 มิ.ย. 67 | 8 ธ.ค. 67 | 412.50 | 1,237.50 | - | - |
| SGC | 13 ธ.ค. 65 | 12 ธ.ค. 66 | 1,798.00 | 54.98 | 3,270.00 | 1,798.00 | 1,348.50 | Free | Free | 12 มิ.ย. 66 | 12 ธ.ค. 66 | 12 มิ.ย. 67 | 12 ธ.ค. 67 | 449.50 | 1,348.50 | - | - |
| DTCENT | 15 ธ.ค. 65 | 14 ธ.ค. 66 | 662.00 | 54.94 | 1,205.00 | 662.00 | 496.50 | Free | Free | 14 มิ.ย. 66 | 14 ธ.ค. 66 | 14 มิ.ย. 67 | 14 ธ.ค. 67 | 165.50 | 496.50 | - | - |
| SM | 20 ธ.ค. 65 | 19 ธ.ค. 66 | 605.00 | 55.00 | 1,100.00 | 605.00 | 453.75 | Free | Free | 19 มิ.ย. 66 | 19 ธ.ค. 66 | 19 มิ.ย. 67 | 19 ธ.ค. 67 | 151.25 | 453.75 | - | - |
| WARRIX | 21 ธ.ค. 65 | 20 ธ.ค. 66 | 330.00 | 55.00 | 600.00 | 330.00 | 247.50 | Free | Free | 20 มิ.ย. 66 | 20 ธ.ค. 66 | 20 มิ.ย. 67 | 20 ธ.ค. 67 | 82.50 | 247.50 | - | - |
| MOSHI | 22 ธ.ค. 65 | 21 ธ.ค. 66 | 165.00 | 55.00 | 300.00 | 165.00 | 123.75 | Free | Free | 21 มิ.ย. 66 | 21 ธ.ค. 66 | 21 มิ.ย. 67 | 21 ธ.ค. 67 | 41.25 | 123.75 | - | - |
| KTMS | 23 ธ.ค. 65 | 22 ธ.ค. 66 | 165.00 | 55.00 | 300.00 | 165.00 | 123.75 | Free | Free | 22 มิ.ย. 66 | 22 ธ.ค. 66 | 22 มิ.ย. 67 | 22 ธ.ค. 67 | 41.25 | 123.75 | - | - |
| SAF | 19 ม.ค. 66 | 18 ม.ค. 67 | 165.00 | 55.00 | 300.00 | 165.00 | 123.75 | Free | Free | 18 ก.ค. 66 | 18 ม.ค. 67 | 18 ก.ค. 67 | 18 ม.ค. 68 | 41.25 | 123.75 | - | - |
| MASTER | 25 ม.ค. 66 | 24 ม.ค. 67 | 132.00 | 55.00 | 240.00 | 132.00 | 99.00 | Free | Free | 24 ก.ค. 66 | 24 ม.ค. 67 | 24 ก.ค. 67 | 24 ม.ค. 68 | 33.00 | 99.00 | - | - |
| SVR | 8 ก.พ. 66 | 7 ก.พ. 67 | 280.00 | 54.90 | 510.00 | 280.00 | 210.00 | Free | Free | 7 ส.ค. 66 | 7 ก.พ. 67 | 7 ส.ค. 67 | 7 ก.พ. 68 | 70.00 | 210.00 | - | - |
| NTSC | 9 ก.พ. 66 | 8 ก.พ. 67 | 55.00 | 55.00 | 100.00 | 55.00 | 41.25 | Free | Free | 8 ส.ค. 66 | 8 ก.พ. 67 | 8 ส.ค. 67 | 8 ก.พ. 68 | 13.75 | 41.25 | - | - |
| MEB | 14 ก.พ. 66 | 13 ก.พ. 67 | 165.00 | 55.00 | 300.00 | 165.00 | 123.75 | Free | Free | 13 ส.ค. 66 | 13 ก.พ. 67 | 13 ส.ค. 67 | 13 ก.พ. 68 | 41.25 | 123.75 | - | - |
| PQS | 15 ก.พ. 66 | 14 ก.พ. 67 | 368.00 | 54.93 | 670.00 | 368.00 | 276.00 | Free | Free | 14 ส.ค. 66 | 14 ก.พ. 67 | 14 ส.ค. 67 | 14 ก.พ. 68 | 92.00 | 276.00 | - | - |
| BVG | 17 ก.พ. 66 | 16 ก.พ. 67 | 247.00 | 54.89 | 450.00 | 247.00 | 185.25 | Free | Free | 16 ส.ค. 66 | 16 ก.พ. 67 | 16 ส.ค. 67 | 16 ก.พ. 68 | 61.75 | 185.25 | - | - |

ที่มา: ตลาดหลักทรัพย์ฯ และ เคจีไอ (ประเทศไทย)

<https://www.kgieworld.co.th>

หมายเหตุ: 1. *บริษัทอาจเป็นผู้ถือครองใบสำคัญแสดงสิทธิอนุพันธ์บนหลักทรัพย์นี้ / 2. เป้าพื้นฐาน หมายถึง ราคาเป้าหมายเชิงพื้นฐาน (Forecasted 12M Target price) ที่อ้างอิงจากบทวิเคราะห์ที่ปัจจัยพื้นฐานฉบับล่าสุดของฝ่ายวิจัย / 3. เป้า Consensus หมายถึง ค่าเฉลี่ยของราคาเป้าหมายเชิงพื้นฐานที่จัดทำโดย Bloomberg consensus หรือ IAA Consensus

Disclaimer

บริษัทหลักทรัพย์ เคจีไอ (ประเทศไทย) จำกัด (มหาชน) ("บริษัท") มิได้ให้การรับรองใดๆ ถึงความถูกต้องและแท้จริงของข้อมูลในเอกสารนี้ ("ข้อมูล") ดังนั้นไม่ว่าจะด้วยเหตุใดก็ตาม บริษัทไม่ขอรับผิดชอบต่อความเสียหายในรายได้ หรือผลประโยชน์ใดๆ ทั้งทางตรงและทางอ้อมที่เกิดขึ้นจากการใช้ ข้อมูล และข้อมูลนี้มิได้จัดทำขึ้นเพื่อการชักชวนหรือชี้แนะให้ซื้อขายหลักทรัพย์ใดๆ ทั้งนี้ข้อมูลถูกจัดทำขึ้นจากแหล่งข้อมูลที่เป็นปัจจุบันและ บริษัทสงวนสิทธิในการแก้ไขข้อความใดๆ ในเอกสารนี้โดยมิได้ออกกล่าวล่วงหน้า

รายงานการเปลี่ยนแปลงการถือครองหลักทรัพย์ของผู้บริหาร (Change of Management Holdings)

| ชื่อบริษัท | ชื่อผู้บริหาร | ความสัมพันธ์* | ประเภท | จำนวน (หุ้น) | | | | ราคา (บาท) |
|------------|-------------------------------|-----------------------|-----------|--------------|-----------|--------|--------|------------|
| | | | | ซื้อ | ขาย | รับโอน | โอนออก | |
| A5 | นาย ศุภโชค ปัญจทรัพย์ | ผู้รายงาน | หุ้นสามัญ | | | | | 0.50 |
| APP | นาย เกียรติฤทธิ์ เจียรกมลชื่น | ผู้รายงาน | หุ้นสามัญ | | 71,000 | | | 2.98 |
| BIS | นาย ธนวัฒน์ คงเจริญสมบัติ | คู่สมรส/ผู้ถืออยู่กิน | หุ้นสามัญ | 1,500 | | | | 5.85 |
| CHAYO | นาง รสพร สุขสมพร | ผู้รายงาน | หุ้นสามัญ | | 20,000 | | | 7.95 |
| EP | นาย ยุทธ ชินสุภัคกุล | ผู้รายงาน | หุ้นสามัญ | 50,000 | | | | 3.08 |
| IFS | นาง สุธิดา ศุภนกุลสมัย | ผู้รายงาน | หุ้นสามัญ | 4,000 | | | | 2.84 |
| | นาง สุธิดา ศุภนกุลสมัย | ผู้รายงาน | หุ้นสามัญ | 3,900 | | | | 2.82 |
| INSET | นาย วิเชียร เจียกเจิม | ผู้รายงาน | หุ้นสามัญ | 90,000 | | | | 2.36 |
| | นาย วิเชียร เจียกเจิม | ผู้รายงาน | ใบสำคัญฯ | | 90,000 | | | 0.36 |
| ITC | นาย ไชยวัฒน์ เจริญรุจิตานนท์ | ผู้รายงาน | หุ้นสามัญ | | 9,000 | | | 24.10 |
| JR | นาย จรัญ วิวัฒน์เษฎฎาภูมิ | ผู้รายงาน | หุ้นสามัญ | 101,800 | | | | 6.09 |
| KUN | นาย คุณา เทวอักษร | ผู้รายงาน | หุ้นสามัญ | 33,100 | | | | 2.13 |
| | นาง ประวีร์รัตน์ เทวอักษร | คู่สมรส/ผู้ถืออยู่กิน | หุ้นสามัญ | 11,000 | | | | 2.12 |
| | นาย คุณา เทวอักษร | ผู้รายงาน | หุ้นสามัญ | 11,000 | | | | 2.12 |
| L&E | นาย กฤษดา ทรัพย์ทวยชน | ผู้รายงาน | หุ้นสามัญ | 4,473 | | | | 1.79 |
| MALEE | นาย ราชเทพ นฤหาล้า | ผู้รายงาน | หุ้นสามัญ | 20,000 | | | | 6.70 |
| MGC | นางสาว เจตินางค์ ธรรมชวน | ผู้รายงาน | หุ้นสามัญ | 400,000 | | | | 8.95 |
| NSL | นาย สมชาย อัครปิยานนท์ | ผู้รายงาน | หุ้นสามัญ | 100,000 | | | | 20.05 |
| OTO | นาย สมคิด ลิขิตปริญญา | ผู้รายงาน | หุ้นสามัญ | | 45,000 | | | 19.60 |
| PL | นาย สาระ ลำซำ | ผู้รายงาน | หุ้นสามัญ | 30,700 | | | | 2.40 |
| PSG | นาย นพดล อินทรลิป | ผู้รายงาน | หุ้นสามัญ | 500,000 | | | | 0.79 |
| RAM | นาย เอื้อชาติ กาญจนพิทักษ์ | ผู้รายงาน | หุ้นสามัญ | | 1,100,000 | | | 45.00 |
| RBF | นาย สมชาย รัตนภูมิภิญโญ | ผู้รายงาน | หุ้นสามัญ | 424,300 | | | | 9.74 |
| SABUY | นาย วรานนท์ คงปฏิมากร | ผู้รายงาน | หุ้นสามัญ | | 100,000 | | | 12.70 |
| | นาย วรานนท์ คงปฏิมากร | ผู้รายงาน | ใบสำคัญฯ | 30,000 | | | | 6.35 |
| | นาย วรานนท์ คงปฏิมากร | ผู้รายงาน | ใบสำคัญฯ | 80,000 | | | | 6.30 |
| | นาย วรานนท์ คงปฏิมากร | ผู้รายงาน | ใบสำคัญฯ | 70,000 | | | | 6.25 |
| | นาย วรานนท์ คงปฏิมากร | ผู้รายงาน | ใบสำคัญฯ | 20,000 | | | | 6.20 |
| SC | นาย มานิจ บรรจงธนกิจ | ผู้รายงาน | หุ้นสามัญ | | 2,000 | | | 4.20 |
| STC | นาย สุรสิทธิ์ ชัยตระกูลทอง | ผู้รายงาน | หุ้นสามัญ | 46,500 | | | | 0.74 |
| STI | นาย ไพรัช เล่าประเสริฐ | ผู้รายงาน | หุ้นสามัญ | 85,600 | | | | 4.60 |
| SUSCO | นาย อัมรินทร์ สิมะโรจน์ | ผู้รายงาน | หุ้นสามัญ | 50,000 | | | | 3.42 |
| TRT | นาย ชองอี ใต้ | ผู้รายงาน | หุ้นสามัญ | | 350,700 | | | 2.26 |
| | นาย ชองอี ใต้ | ผู้รายงาน | หุ้นสามัญ | | 143,700 | | | 2.20 |
| | นาย ชองอี ใต้ | ผู้รายงาน | หุ้นสามัญ | | 178,300 | | | 2.20 |
| TU | นาย เชน นิรุตตินานนท์ | คู่สมรส/ผู้ถืออยู่กิน | หุ้นสามัญ | | 100,000 | | | 15.40 |

ที่มา: เบบีซี ก.ล.ต.หมายเหตุ: * กรณีที่บริษัทมีผู้บริหารเป็นคู่สมรสกัน ถ้ามีการซื้อขายหลักทรัพย์ คู่สมรสทั้ง 2 คน จะมีหน้าที่ต้องรายงาน ซึ่งจะทำการแสดงรายการซื้อขายกัน เช่น นาย A และนาง B เป็นคู่สมรสกันและเป็นผู้บริหารของ บมจ. AB ทั้งคู่

ถ้า นาย A ซื้อหุ้น AB 1 รายการ การแสดงข้อมูลจะเป็น 2 รายการดังนี้ รายการที่ 1 นาย A ผู้จัดทำ ซื้อหุ้น รายการที่ 2 นาง B คู่สมรส ซื้อหุ้น จึงขอให้ใช้ข้อมูลด้วยความระมัดระวัง

<https://www.kgieworld.co.th>

หมายเหตุ: 1. *บริษัทอาจเป็นผู้ถือครองใบสำคัญแสดงสิทธิอนุพันธ์บนหลักทรัพย์นี้ / 2. เป้าพื้นฐาน หมายถึง ราคาเป้าหมายเชิงพื้นฐาน (Forecasted 12M Target price) ที่อ้างอิงจากบทวิเคราะห์ที่ปัจจัยพื้นฐานฉบับล่าสุดของฝ่ายวิจัย / 3. เป้า Consensus หมายถึง ค่าเฉลี่ยของราคาเป้าหมายเชิงพื้นฐานที่จัดทำโดย Bloomberg consensus หรือ IAA Consensus

Disclaimer

บริษัทหลักทรัพย์ เคจีไอ (ประเทศไทย) จำกัด (มหาชน) ("บริษัท") มิได้ให้การรับรองใดๆ ถึงความถูกต้องและแท้จริงของข้อมูลในเอกสารนี้ ("ข้อมูล") ดังนั้นไม่ว่าจะด้วยเหตุใดก็ตาม บริษัทไม่ขอรับผิดชอบต่อความเสียหายในรายได้ หรือผลประโยชน์ใดๆ ทั้งทางตรงและทางอ้อมที่เกิดขึ้นจากการใช้ ข้อมูล และข้อมูลนี้มีได้จัดทำขึ้นเพื่อการชักชวนหรือชี้แนะให้ซื้อขายหลักทรัพย์ใดๆ ทั้งนี้ข้อมูลถูกจัดทำขึ้นจากแหล่งข้อมูลที่เป็นปัจจุบันและ บริษัทสงวนสิทธิในการแก้ไขข้อความใดๆ ในเอกสารนี้โดยมิต้องบอกกล่าวล่วงหน้า

ปฏิทินหุ้น

| จันทร์ | อังคาร | พุธ | พฤหัสบดี | ศุกร์ |
|---|---|--|--|--|
| 22 พ.ค. 66 | 23 พ.ค. 66 | 24 พ.ค. 66 | 25 พ.ค. 66 | 26 พ.ค. 66 |
| DCC XD @ 0.015 บาท จ่าย 6 มิ.ย. 66 WHAIR XD @ 0.1369 บาท จ่าย 22 มิ.ย. 66 TSTH XD @ 0.03 บาท จ่าย 17 ส.ค. 66 SENAJ เปลี่ยนชื่อย่อเป็น SENX เข้าเทรด SET วันแรก BDMS13C2310A BYD13C2310A CPN13C2310A PSL13C2310A PTG13C2310A SET5013C2309C SET5013P2309B BDMS19C2310A BEM19C2310A CBG19C2310A DELTA19P2310A EA19C2310A PTG19C2310A SAWAD19C2310A SET5027C2309A GULF41P2310A เพิ่มทุน SONIC เข้าเทรด 80,613,334 หุ้น เพิ่มทุน W เข้าเทรด 15,000,000 หุ้น | CPNREIT XD @ 0.2470 บาท KTBSTMR XD @ 0.1731 บาท TSC XD @ 0.40 บาท จ่าย 8 มิ.ย. 66 TPRIME XD @ 0.1156 บาท WHART XD @ 0.1915 บาท จ่าย 9 มิ.ย. 66 เข้าเทรด SET วันแรก GULF13P2310A RATCH13C2310A STA13C2310A ADVANC41C2310A NTES41C2310A SET5041C2309C HANA16C2309A KCE16C2309A SAWAD16C2309A ADVANC19C2310A CHG19C2311A CPF19C2311A OR19C2311A WHA19C2310A เพิ่มทุน COET เข้าเทรด 449,996,577 หุ้น เพิ่มทุน MBK เข้าเทรด 5,522,721 หุ้น เพิ่มทุน SDC เข้าเทรด 40,000,000 หุ้น เพิ่มทุน TCC เข้าเทรด 2,826,932 หุ้น | OISHI XD @ 0.50 บาท จ่าย 7 มิ.ย. 66 TSE XD @ 0.09 บาท จ่าย 8 มิ.ย. 66 ADD XD @ 0.02 บาท BRRGIF XD @ 0.17517 บาท B-WORK XD @ 0.1807 บาท DMT XD @ 0.35 บาท จ่าย 9 มิ.ย. 66 AMATAR XD @ 0.16 บาท จ่าย 13 มิ.ย. 66 ALLY XD @ 0.1670 บาท จ่าย 16 มิ.ย. 66 เข้าเทรด SET วันแรก ICBC28C2312A CNOOC28C2312A HSI28C2308B, HSI28P2308B BYD19C2311A EA41C2310B SCGP41C2310A เพิ่มทุน CHO เข้าเทรด 16,339,868 หุ้น เพิ่มทุน DOD เข้าเทรด 24,390,000 หุ้น เพิ่มทุน EKH เข้าเทรด 16,870,204 หุ้น เพิ่มทุน MINT เข้าเทรด 25,564,422 หุ้น เพิ่มทุน MITSIB เข้าเทรด 37,517,666 หุ้น | BOFFICE XD @ 0.1719 บาท จ่าย 8 มิ.ย. 66 BKI XD @ 3.75 บาท HYDROGEN XD @ 0.2230 บาท KAMART XD @ 0.08 บาท TCC XD @ 0.05 บาท จ่าย 9 มิ.ย. 66 SUPEREIF XD @ 0.23760 บาท จ่าย 12 มิ.ย. 66 AIMCG XD @ 0.15 บาท AIMIRT XD @ 0.2230 บาท จ่าย 13 มิ.ย. 66 SCM XW 7.50:1 @ ฟรี เข้าเทรด SET วันแรก KKP-W5 KKP-W6 RBF13C2310A TCAP13C2310A TIPH13C2310A TQM13C2310A MINT41P2310A MTC41C2311B OSP41C2311A GPSC19P2310A SPRC19C2310B ADVANC06C2309A AOT06C2309A BBL06C2309A BCH06C2309A CPALL06C2310A EA06C2309B HANA06C2309A HANA06C2309A IML06C2310A NEX06C2309A PTTG06C2310A SINGER06C2310A SPRC06C2310A เพิ่มทุน BEYOND เข้าเทรด 1,200,000 หุ้น เพิ่มทุน DITTO เข้าเทรด 105,596,008 หุ้น เพิ่มทุน III เข้าเทรด 69,055,226 หุ้น เพิ่มทุน PIMO เข้าเทรด 24,261,814 หุ้น เพิ่มทุน PLANET เข้าเทรด 135,000,000 หุ้น เพิ่มทุน SE เข้าเทรด 16,339,868 หุ้น เพิ่มทุน TEAMG เข้าเทรด 135,901,618 หุ้น | GVREIT XD @ 0.1950 บาท จ่าย 12 มิ.ย. 66 ML XD @ 0.25 บาท จ่าย 14 มิ.ย. 66 SCAP เปลี่ยนพาร์จาก 5 เป็น 1 บาท |
| 29 พ.ค. 66 | 30 พ.ค. 66 | 31 พ.ค. 66 | 1 มิ.ย. 66 | 2 มิ.ย. 66 |
| PROSPECT XD @ 0.132 บาท จ่าย 9 มิ.ย. 66 FUTUREPF XD @ 0.35 บาท PSL XD @ 0.25 บาท จ่าย 14 มิ.ย. 66 BGC XD @ 0.08 บาท จ่าย 15 มิ.ย. 66 BE8 XW 20:1 @ ฟรี | UAC XD @ 0.12 บาท จ่าย 9 มิ.ย. 66 CHAYO-W2 ขึ้น SP เพื่อใช้สิทธิครั้งสุดท้าย ตั้งแต่ 30 พ.ค. - 22 มิ.ย. 66 | IMPACT XD @ 0.14 บาท LHHOTEL XD @ 0.25 บาท LHPF XD @ 0.1 บาท MJLF XD @ 0.1270 บาท MNIT XD @ 0.02 บาท MNIT2 XD @ 0.07 บาท MNRF XD @ 0.025 บาท QHHR XD @ 0.11 บาท จ่าย 16 มิ.ย. 66 CPTGF XD @ 0.1185 บาท EGATIF XD @ 0.125 บาท KBSPIF XD @ 0.228 บาท M-II XD @ 0.15 บาท M-STOR XD @ 0.10 บาท TTLPF XD @ 0.4193 บาท TFFIF XD @ 0.1032 บาท จ่าย 19 มิ.ย. 66 FNS XR 1:1 @ 5 บาท BM-W2 ขึ้น SP เพื่อใช้สิทธิครั้งสุดท้าย ตั้งแต่ 31 พ.ค. - 23 มิ.ย. 66 | BKKCP XD @ 0.16 บาท TIF1 XD @ 0.14 บาท จ่าย 20 มิ.ย. 66 | |

<https://www.kgieworld.co.th>

หมายเหตุ: 1. *บริษัทอาจเป็นผู้ออกไปสำคัญแสดงสิทธิของหุ้นที่บันทึกไว้ / 2. เป้าพื้นฐาน หมายถึง ราคาเป้าหมายเชิงพื้นฐาน (Forecasted 12M Target price) ที่อ้างอิงจากบทวิเคราะห์ที่ปัจจัยพื้นฐานฉบับล่าสุดของฝ่ายวิจัย / 3. เป้า Consensus หมายถึง ค่าเฉลี่ยของราคาเป้าหมายเชิงพื้นฐานที่จัดทำโดย Bloomberg consensus หรือ IAA Consensus

Disclaimer

บริษัทหลักทรัพย์ เคจีไอ (ประเทศไทย) จำกัด (มหาชน) ("บริษัท") มิได้ให้การรับรองใดๆ ถึงความถูกต้องและแท้จริงของข้อมูลในเอกสารนี้ ("ข้อมูล") ดังนั้นไม่ว่าจะด้วยเหตุใดก็ตาม บริษัทไม่ขอรับผิดชอบต่อความเสียหายในรายได้ หรือผลประโยชน์ใดๆ ทั้งทางตรงและทางอ้อมที่เกิดขึ้นจากการใช้ ข้อมูล และข้อมูลนี้มิได้จัดทำขึ้นเพื่อเป็นการชักชวนหรือชี้แนะให้ซื้อขายหลักทรัพย์ใดๆ ทั้งนี้ข้อมูลถูกจัดทำขึ้นจากแหล่งข้อมูลที่เป็นปัจจุบันและ บริษัทสงวนสิทธิในการแก้ไขข้อความใดๆ ในเอกสารนี้โดยมิต้องออกกล่าวอ้างหน้า

รายชื่อหลักทรัพย์ที่สมาชิกต้องดำเนินการให้ลูกค้าวางเงินสดไว้ล่วงหน้ากับสมาชิกเต็มจำนวนที่จะซื้อ (Cash Balance)

| รายชื่อหุ้น | วันที่เริ่มต้น | วันที่สิ้นสุด |
|-------------|----------------|---------------|
| READY | 24/4/2023 | 12/5/2023 |
| MTW | 8/5/2023 | 24/5/2023 |

ที่มา: ตลาดหลักทรัพย์ฯ และ เคจีไอ (ประเทศไทย)

Disclaimer

บริษัทหลักทรัพย์ เคจีไอ (ประเทศไทย) จำกัด (มหาชน) ("บริษัท") มิได้ให้การรับรองใดๆ ถึงความถูกต้องและแท้จริงของข้อมูลในเอกสารนี้ ("ข้อมูล") ดังนั้นไม่ว่าจะด้วยเหตุใดก็ตาม บริษัทไม่ขอรับผิดชอบต่อความเสียหายในรายได้ หรือผลประโยชน์ใดๆ ทั้งทางตรงและทางอ้อมที่เกิดขึ้นจากการใช้ ข้อมูล และข้อมูลนี้มีได้จัดทำขึ้นเพื่อเป็นการชักชวนหรือชี้แนะให้ซื้อขายหลักทรัพย์ใดๆ ทั้งนี้ข้อมูลถูกจัดทำขึ้นจากแหล่งข้อมูลที่เป็นปัจจุบันและ บริษัทสงวนสิทธิในการแก้ไขข้อความใดๆในเอกสารนี้โดยมิต้องบอกกล่าวล่วงหน้า

รายงานผลสำรวจการกำกับดูแลกิจการบริษัทจดทะเบียน (CG Report)



บริษัทที่ได้คะแนนอยู่ในระดับ "ดีเลิศ (Excellent)"

| ชื่อย่อ | ชื่อบริษัท | ชื่อย่อ | ชื่อบริษัท | ชื่อย่อ | ชื่อบริษัท |
|---------|--|---------|---|---------|---|
| AAV | บริษัท เอเชีย เออีเอ็น | GLOBAL | บริษัท สยามโกลบอลเฮ้าส์ | PTTGC | บริษัท พีทีที โกลบอล เคมิคอล |
| ADVANC | บริษัท แอดวานซ์ อินโฟร์ เซอร์วิส | GPSC | บริษัท โกลบอล เพาเวอร์ ซินเนอร์ยี | PYLON | บริษัท พylon |
| AMA | บริษัท อามา มาร์เก็ต | GULF | บริษัท กัดพี เอ็นเนอร์ยี ดีเวลลอปเม้นท์ | QH | บริษัท ควอลิตี้เฮ้าส์ |
| AMATA | บริษัท อมตะ คอร์ปอเรชัน | HANA | บริษัท ฮานา ไม้โครซิเล็กทรอนิกส์ | RATCH | บริษัท ราช กรุ๊ป |
| ANAN | บริษัท อนันดา ดีเวลลอปเม้นท์ | HMPRO | บริษัท โฮม โปรดักส์ เซ็นเตอร์ | RS | บริษัท อาร์เอส |
| AOT | บริษัท ท่าอากาศยานไทย | INTUCH | บริษัท อินทวิ โฮลดิ้งส์ | SAT | บริษัท สมบูรณ์ แอ็ดวานซ์ เทคโนโลยี |
| AP | บริษัท เอพี (ไทยแลนด์) | IRPC | บริษัท ไออาร์พีซี | SCB | ธนาคารไทยพาณิชย์ |
| BAFS | บริษัท บริการซื้อเพลิงการบินกรุงเทพ | IVL | บริษัท อินโดรามา เวนเจอร์ส | SCC | บริษัท ปูนซิเมนต์ไทย |
| BANPU | บริษัท บานปู | KBANK | ธนาคารกรุงไทย | SCCC | บริษัท ซีพีเอ็มเอ็นเคเทรดดิ้ง |
| BBL | ธนาคารกรุงเทพ | KCE | บริษัท เคซีอี ซีเล็คโทรนิคส์ | SCGP | บริษัท เอสซีจี แพคเกจจิ้ง |
| BCP | บริษัท บางจาก คอร์ปอเรชัน | KKP | ธนาคารกสิกรไทย | SEAFCCO | บริษัท ซีพีเอฟ |
| BCPG | บริษัท บีซีพีจี | KTB | ธนาคารกรุงไทย | SHR | บริษัท เอส โฮเทล แอนด์ รีสอร์ท |
| BDMS | บริษัท กรุงเทพดุสิตเวชการ | KTC | บริษัท บัตรกรุงไทย | SMPC | บริษัท สหมิตรวงษ์เก็ส |
| BEM | บริษัท ทางด่วนและรถไฟฟ้ากรุงเทพ | LH | บริษัท แลนด์แอนด์เฮ้าส์ | SPALI | บริษัท สุภาลัย |
| BGRIM | บริษัท บี.กริม เพาเวอร์ | LPN | บริษัท แอล.พี.เอ็น.ดีเวลลอปเม้นท์ | SPRC | บริษัท สปรค จำกัด (มหาชน) วิโประเลียม วิโประเลียม |
| BPP | บริษัท บานปู เพาเวอร์ | MAJOR | บริษัท เมเจอร์ ซินีเพล็กซ์ กรุ๊ป | SUN | บริษัท ซันสวีท |
| BTS | บริษัท บีทีเอส กรุ๊ป โฮลดิ้งส์ | MAKRO | บริษัท สยามแม็คโคร | TACC | บริษัท ที.เอ.ซี. คอนซูเมอร์ |
| CENDEL | บริษัท โรงแรมเซ็นทรัลพลาซา | MBK | บริษัท เอ็ม บี เค | TCAP | บริษัท ทูแอนด์ซี |
| CK | บริษัท ซี.กรีน | MINT | บริษัท ไมเนอร์อินเตอร์เนชันแนล | THCOM | บริษัท ไทยคม |
| CKP | บริษัท ซีเค พาวเวอร์ | MTC | บริษัท เมืองไทย แคปปิตอล | TISCO | บริษัท ทีเอสไอไฟแนนเชียลกรุ๊ป |
| COM7 | บริษัท คอมเซเว่น | OR | บริษัท อร. นวัตกรรมและการค้าปลีก | TOP | บริษัท ไทยออยล์ |
| CPALL | บริษัท ซีพี ออลล์ | ORI | บริษัท อริจัน พร็อพเพอร์ตี้ | TRUE | บริษัท TRUE คอร์ปอเรชัน |
| CPF | บริษัท เครือข่ายการบินพาณิชย์ | OSP | บริษัท โอเอส | TTB | ธนาคารทหารไทยธนชาต |
| CPN | บริษัท เซ็นทรัลพัฒนา | PLANB | บริษัท แพลน บี มีเดีย | VGI | บริษัท วีจีไอ |
| DELTA | บริษัท เดลต้า อีเล็คโทรนิคส์ (ประเทศไทย) | PSH | บริษัท พญาโฮลดิ้ง | WHA | บริษัท ดับบลิวเอชเอ คอร์ปอเรชัน |
| DTAC | บริษัท โทเทิ่ล แอ็คเซ็ส คอมมูนิเคชั่น | PTG | บริษัท พีทีจี เอ็นเนอยี | WHAUP | บริษัท ดับบลิวเอชเอ ยูติลิตี้ส์ แอนด์ พาวเวอร์ |
| EGCO | บริษัท เอลีค (ประเทศไทย) | PTT | บริษัท ปตท. | ZEN | บริษัท เซ็น คอร์ปอเรชัน กรุ๊ป |
| GFPT | บริษัท จีเอฟพีที | PTTEP | บริษัท ปตท.สำรวจและผลิตปิโตรเลียม | | |



บริษัทที่ได้คะแนนอยู่ในระดับ "ดีมาก (Very Good)"

| ชื่อย่อ | ชื่อบริษัท | ชื่อย่อ | ชื่อบริษัท | ชื่อย่อ | ชื่อบริษัท |
|---------|---------------------------------------|---------|---------------------------------------|---------|-----------------------------------|
| AEONTS | บริษัท อีออน สยามเทรดดิ้ง (ไทยแลนด์) | JMT | บริษัท เจ เอ็ม ที เน็ทเวอร์ค เซอร์วิส | SINGER | บริษัท สิงห์ประเทศไทย |
| BAM | บริษัท บริหารสินทรัพย์ กรุงเทพพาณิชย์ | KEX | บริษัท เคซี เอ็กซ์เพรส (ประเทศไทย) | SPA | บริษัท สยามเวลเนสกรุ๊ป |
| BCH | บริษัท บางกอก อเนกพัฒนา | M | บริษัท เอ็มเค เรสโตรองด์ กรุ๊ป | STGT | บริษัท ศรีศรีโกลด์ฟิช (ประเทศไทย) |
| BEC | บริษัท บีอีซี เวิลด์ | MEGA | บริษัท เมก้า โดโไฟแอนันซ์ | TFG | บริษัท ไทยฟู้ดส์ กรุ๊ป |
| CBG | บริษัท คาราบาวกรุ๊ป | NETBAY | บริษัท เน็ตเบย์ | TKN | บริษัท ทีเคเอ็น |
| CHG | บริษัท โรงพยาบาลจุฬารัตน์ | RBF | บริษัท อาร์ บี เอฟ | TNP | บริษัท ธนพิริยะ |
| DOHOME | บริษัท ดูโฮม | SAPPE | บริษัท แซปเป้ | XO | บริษัท เอ็กซ์โอดี ฟู้ด |
| ERW | บริษัท ดี เยาวรัตน์ กรุ๊ป | SAWAD | บริษัท ศรีสวัสดิ์ คอร์ปอเรชัน | | |
| ESSO | บริษัท เอสโซ่ (ประเทศไทย) | SFT | บริษัท ศรีวิบูลย์ (ประเทศไทย) | | |



บริษัทที่ได้คะแนนอยู่ในระดับ "ดี (Good)"

| ชื่อย่อ | ชื่อบริษัท | ชื่อย่อ | ชื่อบริษัท | ชื่อย่อ | ชื่อบริษัท |
|---------|-----------------------------|---------|---------------------------|---------|-----------------------------------|
| AU | บริษัท อายู | HUMAN | บริษัท ฮิวแมน | SF | บริษัท สยามฟิวเจอร์ดีเวลลอปเม้นท์ |
| BH | บริษัท โรงพยาบาลบำรุงราษฎร์ | IIG | บริษัท ไออีจี | SISB | บริษัท เอสไอเอสบี |
| EKH | บริษัท เอกชัยการแพทย์ | LPH | บริษัท โรงพยาบาล ลาดพร้าว | TPCH | |

บริษัทที่ไม่ปรากฏชื่อในรายงาน CGR

| ชื่อย่อ | ชื่อบริษัท | ชื่อย่อ | ชื่อบริษัท | ชื่อย่อ | ชื่อบริษัท |
|---------|---------------------------------|---------|------------------|---------|---------------------------|
| GCC | บริษัท โกลบอลกรีนเคมิคอล | SMD | บริษัท เอสเอ็มดี | SVI | บริษัท เอสวีไอ |
| HENG | บริษัท เองลิซิ่ง แอนด์ แคปปิตอล | STEC | บริษัท เอสทีซี | UBE | บริษัท อูบิล ไบโอ เอทานอล |

ที่มา: www.thai-iod.com

Disclaimer : การเปิดเผยผลการสำรวจของสมาคมส่งเสริมสถาบันกรรมการบริษัทไทย (IOD) ในเรื่องการกำกับดูแลกิจการ (Corporate Governance) นี้ เป็นการดำเนินการตามนโยบายของสำนักงานคณะกรรมการกำกับหลักทรัพย์และตลาดหลักทรัพย์ โดยการสำรวจของ IOD เป็นการสำรวจและประเมินจากข้อมูลของบริษัทจดทะเบียนในตลาดหลักทรัพย์แห่งประเทศไทย และตลาดหลักทรัพย์ เอ็มเอไอ (MAI) ที่มีการเปิดเผยต่อสาธารณะ และเป็นข้อมูลที่ไม่สามารถเข้าถึงได้ ดังนั้น ผลสำรวจดังกล่าวจึงเป็นการนำเสนอในมุมมองของบุคคลภายนอก โดยไม่ได้เป็นการประเมินการปฏิบัติ และมีได้มีการใช้ข้อมูลภายในเพื่อการประเมิน ผลสำรวจดังกล่าวเป็นผลการสำรวจ ณ วันที่ปรากฏในรายงานการกำกับดูแลกิจการของบริษัทจดทะเบียนไทยเท่านั้น ดังนั้น ผลการสำรวจจึงอาจเปลี่ยนแปลงได้ภายหลังวันดังกล่าว หรือเมื่อข้อมูลที่เกี่ยวข้องมีการเปลี่ยนแปลง ทั้งนี้ บริษัทหลักทรัพย์ เคจีไอ (ประเทศไทย) จำกัด (มหาชน) มิได้ยืนยัน ตรวจสอบ หรือรับรองถึงความถูกต้องครบถ้วนของผลการสำรวจดังกล่าวแต่อย่างใด

“บริษัทหลักทรัพย์ เคจีไอ ประเทศไทย (จำกัด) มหาชน” เป็นผู้จัดการการจัดจำหน่ายและรับประกัน การจำหน่ายหุ้นสามัญที่ทุนของ บมจ. บีจีซี เฮฟวี่ อินดัสตรี (BJCHI), บมจ. นามง เทอร์มินัล (NYT), บมจ. เอไอ เอนเนอร์ยี (AIE) และ บริษัท เอส ที วี ไอ (SPVI) โดยการจัดทำเอกสารฉบับนี้เพื่อวัตถุประสงค์ในการนำเสนอข้อมูลและบทวิเคราะห์เท่านั้น การตัดสินใจลงทุนขึ้นกับดุลยพินิจของนักลงทุน ผู้ลงทุนควรพิจารณาข้อมูลเกี่ยวกับผู้จัดจำหน่ายหลักทรัพย์ก่อนที่จะมีการตัดสินใจลงทุน

บริษัทฯ ของเคซีไอมีความเกี่ยวข้องกับบริษัทฯ ที่เกี่ยวกับหลักทรัพย์ของบมจ.เอไอ เอนเนอร์ยี (AIE) เนื่องจากบริษัทฯ ได้เข้าร่วมเป็นผู้จัดจำหน่ายหลักทรัพย์ และหลักทรัพย์ของ บมจ. เอเชียน อินซูเลเตอร์ (AI) ซึ่ง เป็นบริษัทที่มีความเกี่ยวข้องกับหลักทรัพย์ AIE ที่บริษัทฯ รับจัดจำหน่ายเป็นการชั่วคราว ตั้งแต่วันที่ 2 ธ.ค.2566 เป็นคนไปจนถึงวันปิดการเสนอขายหรือวันที่จำหน่ายหุ้นส่วนเกินโดยครบถ้วนแล้วแต่กรณี

<https://www.kgiworld.co.th>

หมายเหตุ: 1. “บริษัทอาจเป็นผู้ออกไปสำคัญแสดงสิทธิอันชอบด้วยกฎหมาย / 2. เป้าพื้นฐาน หมายถึง ราคาเป้าหมายเชิงพื้นฐาน (Forecasted 12M Target price) ที่อ้างอิงจากบทวิเคราะห์ที่ปัจจัยพื้นฐานของหุ้น / 3. เป้า Consensus หมายถึง ค่าเฉลี่ยของราคาเป้าหมายเชิงพื้นฐานที่จัดทำโดย Bloomberg consensus หรือ IAA Consensus

Disclaimer

บริษัทหลักทรัพย์ เคจีไอ (ประเทศไทย) จำกัด (มหาชน) (“บริษัท”) มิได้ให้การรับรองใดๆ ถึงความถูกต้องและแท้จริงของข้อมูลในเอกสารนี้ (“ข้อมูล”) ดังนั้นไม่ว่าจะด้วยเหตุใดก็ตาม บริษัทฯ ไม่ขอรับผิดชอบต่อความเสียหายใดๆ หรือผลประโยชน์ใดๆ ทั้งทางตรงและทางอ้อมที่เกิดขึ้นจากการใช้ ข้อมูล และข้อมูลนี้มิได้จัดทำขึ้นเพื่อการชักชวนหรือชี้แนะให้ซื้อขายหลักทรัพย์ใดๆ ทั้งนี้ข้อมูลถูกจัดทำขึ้นจากแหล่งข้อมูลที่เป็นปัจจุบันและ บริษัทฯ สงวนสิทธิในการแก้ไขข้อความใดๆ ในเอกสารนี้โดยมิได้ออกคำกล่าวอ้างหน้า

รายงานผลการประเมินโครงการประเมินการพัฒนาระดับการทุจริต (Anti-corruption Progress Indicator)

ระดับ 5: ขยายผลสู่ผู้ที่เกี่ยวข้อง (Extended)

| ชื่อย่อ | ชื่อบริษัท | ชื่อย่อ | ชื่อบริษัท | ชื่อย่อ | ชื่อบริษัท |
|---------|---|---------|---|---------|--|
| ADVANC | บริษัท แอดวานซ์ อินโฟร์ เซอร์วิส | GLOBAL | บริษัท สยามโกลบอลเฮาส์ | QH | บริษัท ควอลิตี้เฮาส์ |
| ANAN | บริษัท อนันดา ดีเวลลอปเม้นท์ จำกัด | GPSC | บริษัท โกลบอล เพาเวอร์ ซินเนอร์ยี จำกัด | RATCH | บริษัท ผลิตไฟฟ้าราชบุรีโฮลดิ้ง |
| BBL | ธนาคารกรุงเทพ | HMPRO | บริษัท โฮม โปรดักส์ เซ็นเตอร์ | ROBINS | บริษัท ห้างสรรพสินค้าโรบินสัน |
| BCH | บริษัท บางกอก เซ็น ฮอสพิทอล จำกัด | IRPC | บริษัท ไออาร์พีซี | SCC | บริษัท ปูนซิเมนต์ไทย จำกัด |
| BDMS | บริษัท กรุงเทพดุสิตเวชการ จำกัด | KBANK | ธนาคารกรุงไทย | SIRI | บริษัท เอสเอสไอ |
| BIGC | บริษัท บีซี ซูเปอร์เซ็นเตอร์ | KCE | บริษัท เคซีอี อีเลคโทรนิคส์ | SPALI | บริษัท สุภาลัย |
| CK | บริษัท ข.การช่าง | KKP | ธนาคารเกียรตินาคิน | STEC | บริษัท ซี.ไอ.ไทย เอ็นจิเนียริ่งแอนด์คอนสตรัคชั่น จำกัด |
| DCC | บริษัท โดนาคอสเซรามิก | KTB | ธนาคารกรุงไทย | TCAP | บริษัท ทูแอนด์ซี |
| DELTA | บริษัท เดลต้า อีเลคโทรนิคส์ (ประเทศไทย) | LPH | บริษัท โรงพยาบาลลาดพร้าว จำกัด | TISCO | บริษัท ทีเอสไอไฟแนนเชียลกรุ๊ป |
| DRT | บริษัท กระเบื้องเคลือบคераไมค | PACE | บริษัท เพช ดีเวลลอปเม้นท์ คอร์ปอเรชั่น | TMT | บริษัท ต้าเหล็กไทย |
| EGCO | บริษัท ผลิตไฟฟ้า | PTT | บริษัท ปตท. | TOP | บริษัท ไทยออยล์ |
| GFPT | บริษัท จีเอฟพีที | PTTGC | บริษัท พีทีที โกลบอล เคมิคอล | | |

ระดับ 4: ได้รับการรับรอง (Certified)

| ชื่อย่อ | ชื่อบริษัท | ชื่อย่อ | ชื่อบริษัท | ชื่อย่อ | ชื่อบริษัท |
|---------|---|---------|---|---------|---|
| AAV | บริษัท เอเชีย เอวิชั่น | ERW | บริษัท ดีเรอวัวร์ กรุ๊ป | SAPPE | บริษัท เซ็ปปี้ จำกัด |
| AP | บริษัท เอเชียเซรามิคเพอร์สตี ดีเวลลอปเม้นท์ | GLOW | บริษัท โกลด์ พลังงาน | SAWAD | บริษัท ศรีสวัสดิ์ พาวเวอร์ 1979 จำกัด |
| BA | บริษัท การบินกรุงเทพ จำกัด | GUNKUL | บริษัท กันกุลเอ็นจิเนียริ่ง | SCB | ธนาคารไทยพาณิชย์ |
| BANPU | บริษัท บ้านปู | ILINK | บริษัท อินเทอร์เน็ต คอมพิวเตอร์เน็ตเวิร์ก | SCN | บริษัท สแกน อินเตอร์ จำกัด |
| BCP | บริษัท บางจากปิโตรเลียม | KTC | บริษัท บัตรกรุงไทย | SEAFSCO | บริษัท ซีพีเอฟ |
| BH | บริษัท โรงพยาบาลบำรุงราษฎร์ | LH | บริษัท แลนด์แอนด์เฮาส์ | SVI | บริษัท เอสวีไอ |
| BJCHI | บริษัท บีเจซี เอที อินดัสทรี จำกัด | LPN | บริษัท แอล.พี.เอ็น.ดีเวลลอปเม้นท์ | TASCO | บริษัท ทีพีบีเอสเฟอรัล |
| CBG | บริษัท คาบวกรูปลูกัด | MAKRO | บริษัท สยามแม็คโคร | TKN | บริษัท ทีเอ็นเคเอ็นเอ พรีเซนเตชัน จำกัด |
| CENDEL | บริษัท เซ็นเดิลกรุ๊ป จำกัด | MALEE | บริษัท มาลีสามพราน | TMB | ธนาคารทหารไทย |
| CHG | บริษัท โรงพยาบาลจุฬารัตน์ จำกัด | MINT | บริษัท ไมเนอร์ อินเตอร์เนชั่นแนล | TRT | บริษัท ทรูไทย |
| CKP | บริษัท ซีเค พาวเวอร์ จำกัด | MODERN | บริษัท โมเดิร์นฟู้ดกรุ๊ป | TRUE | บริษัท ทรู คอร์ปอเรชั่น |
| CPF | บริษัท เจริญโภคภัณฑ์อาหาร | NOK | บริษัท สายการบินนกแอร์ จำกัด | TVO | บริษัท ทีวีเอ็มพีซีไทย |
| CPN | บริษัท เซ็นทรัลพัฒนา | PTTEP | บริษัท ปตท.สำรวจและผลิตปิโตรเลียม | | |
| DTAC | บริษัท โทีที แอ็ดว็อดส์ จำกัด | PYLON | บริษัท ไพลอน | | |

ระดับ 3: มีมาตรการป้องกัน (Established)

| ชื่อย่อ | ชื่อบริษัท | ชื่อย่อ | ชื่อบริษัท | ชื่อย่อ | ชื่อบริษัท |
|---------|---------------------------------------|---------|-------------------------------|---------|------------------------------------|
| BEM | บริษัท ทางด่วนและรถไฟฟ้ากรุงเทพ จำกัด | MTLS | บริษัท เมืองไทย ลิสซิ่ง จำกัด | SPRC | บริษัท สดาร์ ปิโตรเลียม รีไฟน์นิ่ง |
| CPALL | บริษัท ซีพี ออลล์ | SCI | บริษัท เอสซีไอ ซิเมนต์ จำกัด | | |

ไม่เปิดเผยหรือไม่มีนโยบาย

| ชื่อย่อ | ชื่อบริษัท | ชื่อย่อ | ชื่อบริษัท | ชื่อย่อ | ชื่อบริษัท |
|---------|-----------------------|---------|--------------------------------|---------|---|
| AOT | บริษัท ท่าอากาศยานไทย | BPP | บริษัท บ้านปู เพาเวอร์ จำกัด | FN | บริษัท เอฟเอ็น แฟคเตอร์ เอ๊าท์เลท จำกัด |
| BCPG | บริษัท บีซีพีจี จำกัด | BTS | บริษัท บีทีเอส กรุ๊ป โฮลดิ้งส์ | TPCH | บริษัท ทีพีซี เพาเวอร์โฮลดิ้ง จำกัด |

ที่มา: www.cgthailand.org

Disclaimer: การเปิดเผยผลการประเมินดัชนีชี้วัดความคืบหน้าการป้องกันกรทุจริตคอร์รัปชัน (Anti-Corruption Progress Indicators) ของบริษัทจดทะเบียนในตลาดหลักทรัพย์แห่งประเทศไทยที่จัดทำโดยสถาบันที่ เกี่ยวข้องซึ่งมีการเปิดเผยโดยสำนักงานคณะกรรมการกำกับหลักทรัพย์และตลาดหลักทรัพย์ เป็นกาดำเนินการตามนโยบายและตามแผนพัฒนาความยั่งยืนสำหรับบริษัทจดทะเบียน โดยผลการประเมินดังกล่าว สถาบันที่เกี่ยวข้องอาศัย ข้อมูลที่ได้รับจากบริษัทจดทะเบียนที่บริษัทจดทะเบียนได้ระบุในแบบแสดงข้อมูลเพื่อการประเมิน Anti-Corruption ซึ่งได้อ้างอิงข้อมูลมาจากแบบแสดงรายการข้อมูลประจำปี (แบบ 56-1) รายงานประจำปี (แบบ 56-2) หรือในเอกสารและ หรือรายงานอื่นที่เกี่ยวข้องของบริษัทจดทะเบียนนั้น แล้วแต่กรณี ดังนั้น ผลการประเมินดังกล่าวจึงเป็นการนำเสนอในมุมมองของสถาบันที่เกี่ยวข้องซึ่งเป็นคนกลางภายนอก โดยมีได้เป็นการประเมินการปฏิบัติของบริษัทจดทะเบียนในตลาด หลักทรัพย์แห่งประเทศไทย และมีได้ใช้ข้อมูลภายในเพื่อการประเมิน

เนื่องจากผลการประเมินดังกล่าวเป็นเพียงผลการประเมิน ณ วันที่ปรากฏในผลการประเมินเท่านั้น ดังนั้น ผลการประเมินจึงอาจเปลี่ยนแปลงได้ภายหลังดังกล่าว หรือเมื่อข้อมูลที่เกี่ยวข้องมีการเปลี่ยนแปลง ทั้งนี้ บริษัทหลักทรัพย์ เคจีไอ (ประเทศไทย) จำกัด (มหาชน) มิได้ยืนยัน ตรวจสอบ หรือรับรองความถูกต้องครบถ้วนของผลการประเมินดังกล่าวแต่อย่างใด

<https://www.kgieworld.co.th>

หมายเหตุ: 1. *บริษัทอาจเป็นผู้ถือครองใบสำคัญแสดงสิทธิอนุพันธ์บนหลักทรัพย์นี้ / 2. เป้าพื้นฐาน หมายถึง ราคาเป้าหมายเชิงพื้นฐาน (Forecasted 12M Target price) ที่อ้างอิงจากบทวิเคราะห์หีบจ่ายพื้นฐานฉบับล่าสุดของฝ่ายวิจัย / 3. เป้า Consensus หมายถึง ค่าเฉลี่ย ของราคาเป้าหมายพื้นฐานที่จัดทำโดย Bloomberg Consensus หรือ IAA Consensus

Disclaimer

บริษัทหลักทรัพย์ เคจีไอ (ประเทศไทย) จำกัด (มหาชน) ("บริษัท") มิได้ให้การรับรองใดๆ ถึงความถูกต้องและแท้จริงของข้อมูลในเอกสารนี้ ("ข้อมูล") ดังนั้นไม่ว่าจะด้วยเหตุใดก็ตาม บริษัทไม่ขอ รับผิดชอบต่อความเสียหายในรายได้ หรือผลประโยชน์ใดๆ ทั้งทางตรงและทางอ้อมที่เกิดขึ้นจากการใช้ ข้อมูล และข้อมูลนี้มิได้จัดทำขึ้นเพื่อการชักชวนหรือชี้แนะให้ซื้อขายหลักทรัพย์ใดๆ ทั้งนี้ข้อมูลถูก จัดทำขึ้นจากแหล่งข้อมูลที่เป็นปัจจุบันและ บริษัทสงวนสิทธิในการแก้ไขข้อความใดๆในเอกสารนี้โดยมิต้องบอกกล่าวล่วงหน้า