



Globlex Group

25 July 2023

SET50 FUTURES

By Globlex Research Department

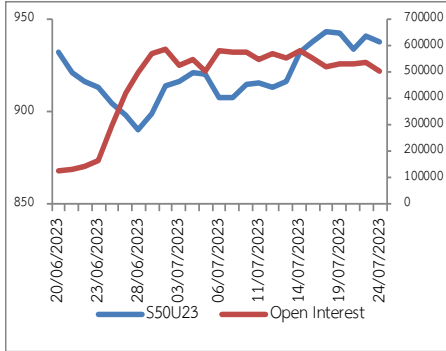

แนวโน้มดัชนีSET50

คาดดัชนีในวันนี้นั้นผันผวนเนื่องจากนักลงทุนเล่นเก็งกำไรสั้นก่อนทราบผลการเลือกนายกฯ ในวันที่ 27 ก.ค. นี้ และนักลงทุนคาดว่าเฟดและ ECB จะมีการปรับขึ้นอัตราดอกเบี้ยต่อเนื่องอีก 0.25% และ 0.25% สู่ 5.50% และ 4.25% ตามลำดับเป็นปัจจัยกดดันเพิ่มเติม อย่างไรก็ตามราคาน้ำมันที่ปรับตัวขึ้นต่อเนื่องเป็นปัจจัยหนุนดัชนี

คำแนะนำ ถือสถานะ Long ที่มีเพื่อไปทำกำไรที่แนวต้าน 949 จุด

	แนวรับ 1	แนวรับ 2	แนวต้าน 1	แนวต้าน 2	แนวโน้ม
SET50	939	933	949	955	Sideway
S50U23	933	927	943	949	
S50Z23	934	928	945	950	
S50H24	929	923	940	945	

ตารางแสดงข้อมูล

ที่มา : Aspen

	Close	Change	%	Volume	Open interest	Expired date
S50N23	941.1	-4.1	-0.4%	11	156	27/07/2023
S50Q23	942.7	-2.2	-0.2%	5	41	30/08/2023
S50U23	938.0	-3.5	-0.4%	219,129	505,915	28/09/2023
S50Z23	939.4	-3.2	-0.3%	16,879	74,351	28/12/2023
S50H24	934.4	-3.6	-0.4%	3,099	14,889	28/03/2024
S50M24	932.5	-3.3	-0.4%	2,409	6,189	27/06/2024

SET VS. BAHT

ที่มา : Aspen

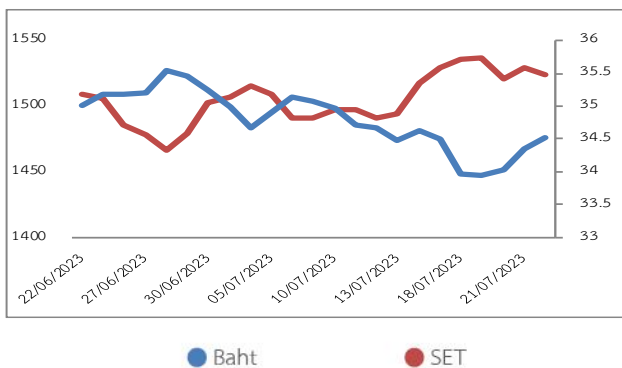

SET50 Futures Net Trades	1D	MTD	YTD
Foreign	-1,414	120,747	-72,131
Institution	1,581	-1,351	41,929
Customer	-167	-119,396	30,202
All Futures Net Trades			
Foreign	1,046	142,085	287,900
Institution	-1,410	-59,275	730,081
Customer	364	-82,810	-1,017,981

นักวิเคราะห์ ญัฐวุฒิ วงศ์เยาวรักษ์
เลขทะเบียน 037824 โทร.02-6725805

Disclaimer : ข้อมูลในรายงานนี้เป็นข้อมูลที่มีการเปิดเผยต่อสาธารณะซึ่งนักลงทุนสามารถเข้าถึงได้โดยทั่วไป และเป็นข้อมูลที่เชื่อว่าน่าจะเชื่อถือได้ ความคิดเห็นที่ปรากฏอยู่ในรายงานนี้เป็นเพียงการนำเสนอในมุมมองของบริษัทและเป็นความคิดเห็น ณ วันที่ที่ปรากฏในรายงานเท่านั้น ซึ่งอาจเปลี่ยนแปลงได้ภายหลังวันดังกล่าว โดยบริษัทไม่จำเป็นต้องแจ้งให้สาธารณชนหรือนักลงทุนทราบ รายงานนี้จัดทำขึ้นเพื่อเผยแพร่ข้อมูลให้นักลงทุนเท่านั้น บริษัทไม่รับผิดชอบต่อการนำข้อมูลหรือความคิดเห็นใดๆไปใช้ในธุรกรรม ดังนั้นนักลงทุนจึงควรใช้ดุลยพินิจในการพิจารณาตัดสินใจก่อนการลงทุน นอกจากนี้ บริษัท และ/หรือ บริษัทในกลุ่มของบริษัทอาจมีส่วนเกี่ยวข้องหรือผลประโยชน์ใดๆกับบริษัทที่ได้กล่าวถึงในรายงานนี้ก็ได้